



# LARC *Shield*

ロールスクリーン ラルクシールド



 タチカワブラインド

<製品価格について>

製品本体価格に物流諸経費 **3,000円/台** (税別) を  
加算して下さい。

(2023年10月10日受注分より)







生地紹介

# LARC *Shield*

ロールスクリーン ラルクシールド



製品仕様





# INDEX 目次

## 生地紹介

4 .... 新製品 NEWS

6 .... ラルクシールドの特長  
メカ編

18 .... 生地編

30 .... シーン別製品紹介

54 .... 製品一覧

58 .... 生地詳細一覧

64 .... **ボタニカル** BOTANICAL

84 .... **ノルディック** Nordic

110 .... **インダストリアル** INDUSTRIAL

126 .... **ソーホースタイル** SOHOstyle

142 .... **和** WA

160 .... **スタレ**

178 .... **無地**

226 .... **遮光**

272 .... **レース**





## 製品仕様

- |                          |                                     |
|--------------------------|-------------------------------------|
| 294 .... ラルクシールド         | 388 .... ラルク ロールアップ                 |
| 316 .... ラルク ダブル         | 394 .... ラルク タペストリー                 |
| 322 .... ラルク ダブル小型       | 396 .... ラルク パネルスクリーン               |
| 326 .... ラルク スリット窓       | 404 .... オリジナル<br>(フォトプリント・アドプリント他) |
| 330 .... ラルク 小型          | 412 .... オプション                      |
| 334 .... ラルク 大型          |                                     |
| 346 .... ラルク 浴室          |                                     |
| 352 .... ラルク 傾斜窓         |                                     |
| 358 .... ホームタコス ラルクシールド  |                                     |
| 374 .... ホームタコス ラルク 傾斜窓  |                                     |
| 380 .... ラルク 電動大型        |                                     |
| 382 .... ラルク 遮光モヘアガイドレール |                                     |

## 採寸・発注・取付け・生地詳細

- |                  |
|------------------|
| 434 .... サイズの測り方 |
| 438 .... 発注方法    |
| 446 .... 取付け方法   |
| 456 .... メンテナンス  |
| 460 .... お取替え用生地 |
| 462 .... 生地詳細情報  |









## わたしと窓のすてきな関係。 自由に、自分らしさを楽しもう。

今日を楽しむために、  
明日を心地よくするために、  
お家で過ごす時間をもっと豊かに。  
窓辺から始まる新しい空間づくり。

ライフスタイルを表現したり、  
お気に入りの家具にあわせたり。  
自分らしさを叶えるウィンドウトリートメント。

快適に過ごすための  
デザイン性、機能が備わったアイテムで  
あなたの想いをカタチにします。

**TOPICS** “抗ウイルス・抗菌加工生地”の  
「ライフ抗ウイルス」「エブリ遮光抗ウイルス」。

衛生面への安全性に配慮し、抗ウイルス・抗菌加工を施してあるので、住宅はもちろん、医療・福祉施設やオフィス・ホテル・商業施設など、不特定多数の方がご利用になる場所におすすめです。大開口にも対応できる広幅(3m幅)生地です。

ライフ抗ウイルス 4アイテム



エブリ遮光抗ウイルス 6アイテム

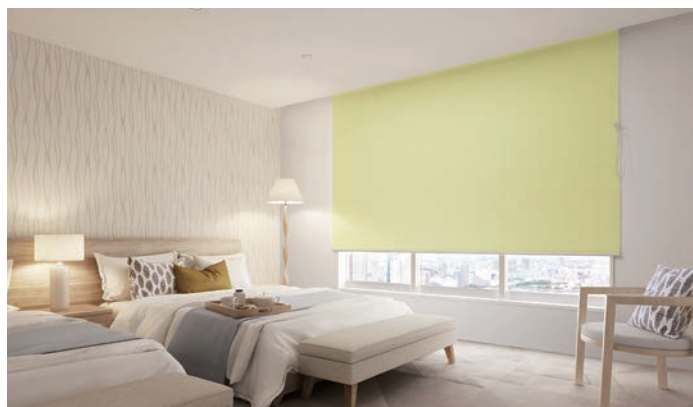

**TOPICS** カラフルな色合いが魅力の生地「マカロンラテ」。

キャンパスのような風合いが特長の「マカロンラテ」。スイーツのような可愛くやさしいカラーは子供部屋にもおすすめです。30色の豊富なラインナップからお好きな色をお選びいただけます。

マカロンラテ 30アイテム



## 便利な電動製品「スマートインテリアシェード ホームタコス」の優れた意匠性・操作性。

### TOPICS

#### ■赤外線リモコン



ホワイト



ブラック

- ・誰にでも使いやすく手にフィットするデザイン。
- ・ホワイトとブラックの2色をラインナップ。インテリアに合わせてお選びいただけます。
- ・1つのリモコンで最大8グループまで、個別にも一斉にも操作できます。  
※「ホームタコス ラルク 傾斜窓」は最大4グループまで。
- ・あらかじめ登録した位置で生地が停止する、便利な「フリーポジションボタン」を搭載。
- ・同じ空間にある、ヨコ型ブラインド・タテ型ブラインド・プリーツスクリーンなど複数の異なる製品も1つのリモコンで操作できます。



リモコンホルダー(オプション)で壁に設置できます。

#### ■「ホームタコス ラルクシールド」に部品色「ブラック」。

「ホームタコス ラルクシールド」に、トレンドのブラック色の建材・建具などに合わせやすい、部品色「ブラック」。

モダンスタイルやインダストリアルな空間に調和します。

電源コード・持出し受光部(オプション)にもブラックが追加。壁や建具の色に合わせて個別にお選びいただけます。



部品色(製品本体)



電源コード



持出し受光部(オプション)



### TOPICS

## 手の触れる部品を抗菌化！「SIAAマーク」を取得。

抗菌・衛生面などの安全性へのニーズにお応えし、操作時に手の触れる部品の「抗菌化」を行っています。抗菌加工製品として「SIAAマーク」を取得しています。



※SIAAマークについて  
詳しくは▶P.17

- 対象製品：ラルクシールド各製品
- 対象部品：プル、プルコード※、操作チェーン、操作コード※、ボタン、コネクタ類、ウェイトバーキャップ、コードクリップ

※プルコード・操作コードに対しては抗菌化を行っていますが、SIAAマークの対象ではありません。



I シンプル&スマートなロールスクリーン

# LARC *Shield*

## ロールスクリーン ラルクシールド



1枚のスクリーンでつくる新しいシーン。  
自分らしく、心地よく過ごせる空間づくりは  
快適な暮らしへとつながります。

ロールスクリーンの素敵なのは  
生地を降ろすとスクリーン一面でデザインや色を、  
巻き上げると窓いっぱいの眺望を、楽しめること。

室内を広々と感じさせるシンプルなフォルムと  
スマートな操作が魅力です。

自分らしい快適な暮らしを叶える、  
多彩な生地バリエーション、  
窓の形や使い方に合わせて快適に操作できる製品を  
豊富にラインナップしています。





## Ⅱ さまざまな大きさ・形の窓に

### テラス窓

開放感いっぱいのリビング・ダイニングの大きな窓を、  
1台でスマートに魅せる **ラルクシールド**。

▶ P.294



#### POINT

「広幅対応」の生地を選ぶと、リビングの大きな窓にも1台で製作できます。  
住宅だけでなく、オフィスや商業施設の大開口の窓にもおすすめです。

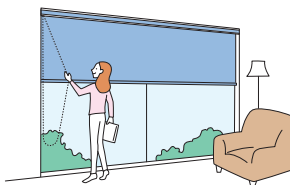

幅 2m 以上に対応する製品 ※スタレは 294・334・388 ページをご覧ください。

操作方法	ラルクシールド		ラルク 大型
	ブルコード操作	チェーン操作	ループコード操作
製品幅	2005 ~ 2700	2005 ~ 3000	800 ~ 3000
製品高さ	300 ~ 3000	300 ~ 3000	500 ~ 5000
最大面積	6㎡	9㎡	15㎡

※生地により最大製品幅は異なります。

大きな窓には、座ったまま  
リモコンで簡単に操作できる  
「ホームタコス ラルクシールド」もおすすめ!  
幅2.7m・高さ4m(8.1㎡)まで対応。  
※生地によって異なります。



幅 2m 以上に対応する生地 ※製品・操作方法により最大製品幅は異なります。 \*青字 No. の生地はウォッシュアップル生地。

#### 無地

ライフ	RS-8201 ~ 8240 RS-8701 ~ 8740	3.0m
エブリ	RS-8251 ~ 8290 RS-8751 ~ 8790	
ライフ抗ウイルス	RS-8821 ~ 8824	
デイズ遮熱	RS-8327 ~ 8329	
デイズ	RS-8334 ~ 8339	
エコノクターン	RS-8340 ~ 8345	
ウィンディ遮熱	RS-8361 ~ 8365	
ウィンディ II 遮熱	RS-8366 ~ 8368	
ウィンディ	RS-8369 ~ 8374	
ウィンディ II	RS-8375 ~ 8377	
アルファ	RS-8378 ~ 8380	

#### 遮光

ピアット	RS-8401 ~ 8428	3.0m
ライフ遮光	RS-8431 ~ 8450	2.5m
エブリ遮光	RS-8461 ~ 8500	3.0m
エブリ遮光抗ウイルス	RS-8825 ~ 8830	
グラント	RS-8518 ~ 8521	
アルファ遮光	RS-8546 ~ 8547	2.5m
フォンセ	RS-8551 ~ 8555	3.0m
レース		
マタン遮熱	RS-8601 ~ 8603	2.7m
ジュルネ遮熱	RS-8604 ~ 8606	
プレリ遮熱	RS-8609 ~ 8610	

#### 和

パーユ	RS-8090 ~ 8091	3.0m
ビター	RS-8092 ~ 8093	

#### スタレ

響 (ひびき)	RS-8901 ~ 8902	2.7m
和 (なごみ)	RS-8905 ~ 8907	
縁 (ゆかり)	RS-8908 ~ 8910	
匠 (たくみ)	RS-8911 ~ 8912	3.0m
アスペン	RS-8913 ~ 8915	
ホリー	RS-8916 ~ 8917	
ガム	RS-8918	

## Ⅱ さまざまな大きさ・形の窓に

### テラス窓

カーテン感覚でドレープ・レースを使い分けできる**ラルク ダブル**。▶ P.314



ドレープ・レースなど、2種類の生地を前後に配した「ラルク ダブル」。  
昼はレースで採光、夜はドレープでプライバシーを確保。  
光と視線をコントロールして、毎日の暮らしをもっと快適に過ごせます。

レースに遮熱性能の高い生地を選べると、日射熱の透過を抑えることにより、  
室温の上昇を抑え、省エネ効果が期待できます。

※遮熱生地のバリエーションは26ページをご覧ください。  
生地によってはダブル各製品に対応しないものもあります。

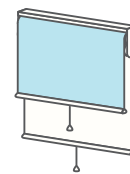

ロールスクリーン  
ラルク ダブル

朝昼はレースで明るく採光

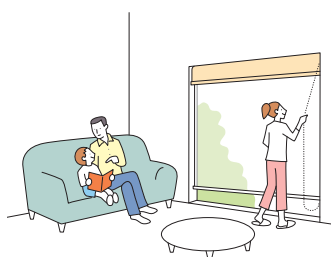

夜はドレープでプライバシーを確保

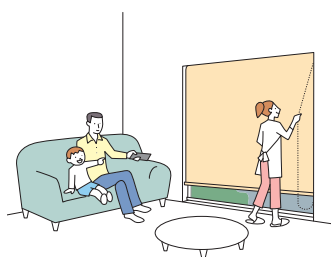

小さな窓には納まりがコンパクトな  
「ラルク ダブル小型」がおすすめ。



▶ P.322

## テラス窓

座ったままで、大きな窓・複数ある窓もリモコンで簡単に操作できる  
スマートインテリアシェード ホームタコス ラルクシールド。 ▶ P.356



## POINT

大きな窓や、複数ある窓に便利なリモコン操作・スイッチ操作。  
すっきりコンパクトな意匠性、電源プラグをコンセントに差し込むだけの簡単な施工性が魅力です。

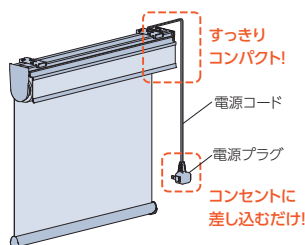

## ●複数ある窓に

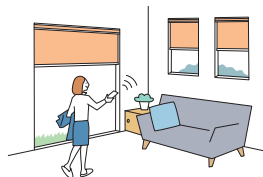

## ●大きな窓に



## ●スマートスピーカーで操作

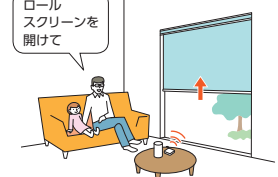

## RFリモコン

電波を用いたリモコン。  
製品にリモコンを向けなくても操作できます。  
離れた場所や障害物がある場所におすすめ。

RFリモコン  
8グループRFリモコン  
4グループ

## 赤外線リモコン

赤外線を用いたリモコン。  
テレビのように製品に向けて操作します。  
スマート家電リモコンと組み合わせて音声操作もできます。



ホワイト



ブラック

## スイッチ

壁に取付けるスイッチです。  
最大31台まで、一斉にも個別にも操作できます。  
リモコンとの併用も可能です。

シングル  
スイッチ複数ゾーン  
スイッチマルチ  
スイッチ



## Ⅱ さまざまな大きさ・形の窓に

腰高窓  
・  
小さな窓

シンプルなフォルムだから、どんな形の窓にもスマートに納まります。  
連窓でもすっきり！家具のレイアウトも自由自在です。



POINT

スリット窓や小窓におすすめの、コンパクトな製品もあります。幅は10cmから対応。

POINT

コードを引くだけの「プルコード操作」は小さな窓に最適。手が届く高さの窓の場合は、シンプルなデザインの「プルハンドル〈オプション〉」もおすすめです。

また、小さなお子さまのふれるループ状の操作チェーンがない「チャイルドセーフティー製品(操作方法)」なので安心です。  
※タチカワブラインドの安全対策については16ページをご覧ください。

	ラルク スリット窓	ラルク 小型
操作方法	チェーン操作※	プルコード操作
製品幅	100～300	200～1200
製品高さ	300～2200	300～1600
最大面積	0.66㎡	1.92㎡
幅：高さの比率	—	1：3以下

※操作位置は「右」のみ

▶ P.326

▶ P.330

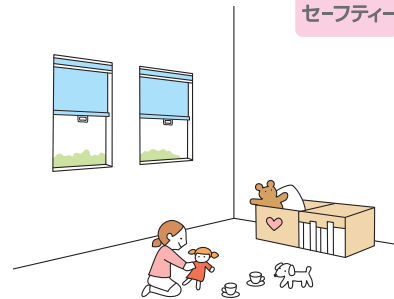

チャイルドセーフティー

高窓  
・  
傾斜窓

手の届かない吹抜けの高窓や傾斜窓も、採光を調節して快適な環境に。  
リモコン操作ならさらに便利に！

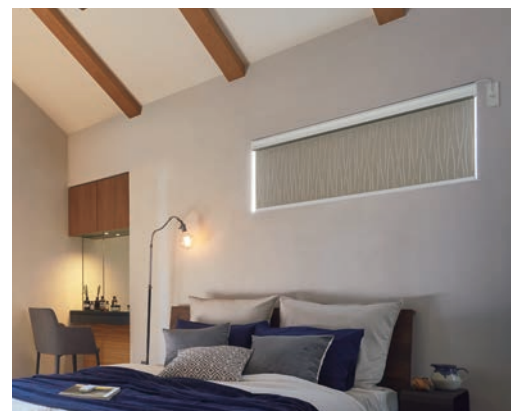

## POINT

日射しの強い窓では、室内の温度の上昇を抑える遮熱性能の高い生地を選んで、省エネ対策を。  
※遮熱生地のバリエーションは26ページをご覧ください。

## POINT

高窓に取付けるときは、眺望の妨げにならない「チェーン操作」がおすすめです。  
操作チェーンやコードを長く指定することができるので、ご注文の際にご指定ください。(10mm単位)

## POINT

リモコンやスイッチで操作できるホームタコスなら、操作もスマートに。  
スマート家電リモコンと組み合わせることで、音声操作もできます！



ラルク 傾斜窓  
(チェーン操作)  
▶ P.352



ホームタコス  
ラルクシールド  
▶ P.358

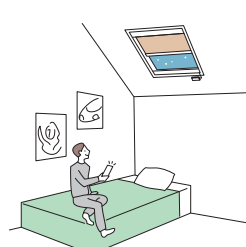

ホームタコス  
ラルク 傾斜窓  
▶ P.374

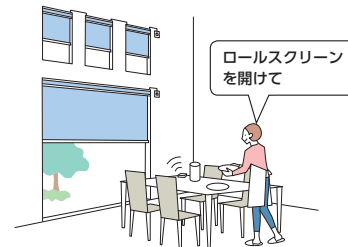

両手がふさがっていても  
音声操作ができて便利!  
▶ P.357・360



### Ⅲ さまざまな用途・開口部に

#### 間仕切りでスペースを有効活用

**リビングと和室の間仕切り** ふすまや引き戸の代わりに、ロールスクリーンで手軽に間仕切り。巻き上げるだけで全開に。

スクリーンを降ろすだけで、リモートワークや来客時・お子さまのお昼寝時間など、必要な時だけ簡単に個室が作れます。



**大きな空間をゆるやかに区切る・つなぐ** 壁を設けずに、ロールスクリーンで空間をゆるやかにつなぐ。

売場とイートインコーナー 2つのスペースをつくる。



座席ごとに区切り、プライバシー感と可変性をもたせる。

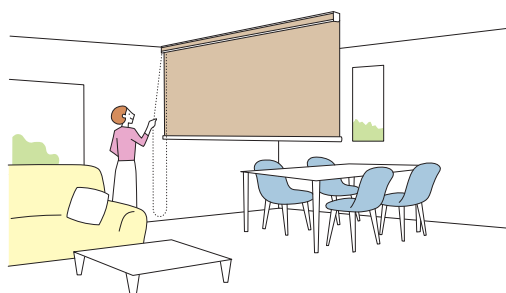

リビングとダイニングの間仕切りにもおすすめです。

## 収納スペースに

スムーズな開閉で出し入れもしやすく 生地を巻き上げると全開になるためモノの出し入れもしやすく、降ろせばすっきり目隠し。

### キッチンの収納スペース

収納の扉代わりに。さっと上げ下げできるのでキッチングッズの出し入れもスムーズです。



### 玄関のシューズクローク

靴のほかにも、傘やゴルフバックなどたくさんの収納もスマートに隠せます。

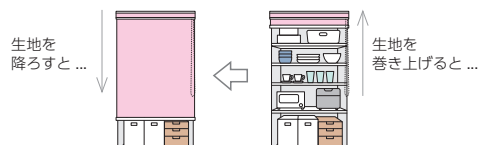

## その他

### L型のコーナー窓 ▶ P.428

オプションの「逆巻使い」にすると、生地が室内側(手前)から降りるため、コーナー部のすき間を最小限に抑えられます。



### 階段の開口

冷暖房効率アップに有効なのは、階段の開口をふさぐこと。上下階の空気の流れを抑えることで、省エネ効果が期待できます。



## Ⅳ 窓の種類や使い方にあわせて選べる操作方法

※「ラルク 大型」「ラルク ロールアップ」「ラルク パネルスクリーン」の操作方法については、各製品仕様の操作方法をご覧ください。

### プルコード操作

チャイルド  
セーフティ

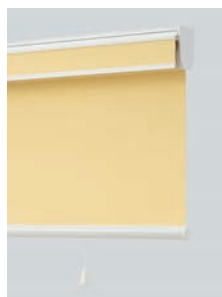

- ・ウェイトバーに付いたプルコード・ハンドルを引いて、生地を上げ下げします。
- ・コードを引いた分だけ生地が降り、少し引くと自動的に巻き上がります。
- ・小さなお子さまがふれるループ状のコードやチェーンがないチャイルドセーフティ製品（操作方法）です。

動画は  
こちら ▶



### ワンタッチチェーン操作

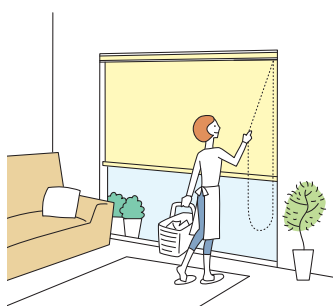

- ・チェーンを引いた分だけ生地が降り、少し引くと自動的に巻き上がります。
- ・生地が自動的に巻き上がるので、高さのある窓や連窓・操作頻度の高い窓におすすめです。
- ・立ったまま操作できるので、テラス窓に適しています。

動画は  
こちら ▶



### チェーン操作

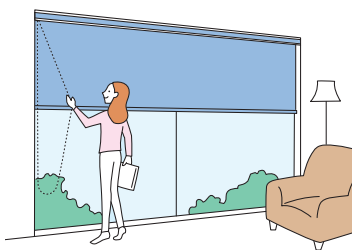

- ・チェーンを引いて、生地を上げ下げします。引いた分だけ生地が上下する、誰にでも分かりやすい操作です。
- ・小窓から大開口の窓まで幅広く対応できる製作サイズ※。  
※幅3m・高さ4.5m・9㎡（生地によって異なります）
- ・立ったまま操作できるので、テラス窓に適しています。

動画は  
こちら ▶



### チェーン持出し操作



- ・チェーンを引いて、生地を上げ下げします。手前に引いて操作できるので、窓の前に家具や障害物がある場合にも、スムーズに操作できて便利です。
- ・通常のチェーン操作よりも、窓枠内に設置した時に窓枠と生地とのすき間が少ない仕様です。

動画は  
こちら ▶



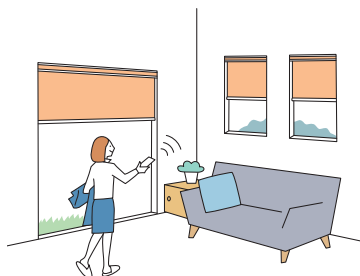

## リモコン操作（電動）

チャイルド  
セーフティ

- ・座ったままリモコンで操作できるので、手の届かない高窓や大きな窓・複数ある窓での操作に便利です。
- ・スマート家電リモコンと組み合わせることで、音声での操作もできます。さらに便利で快適に。
- ・小さなお子さまがふれるループ状のコードやチェーンがないチャイルドセーフティ製品（操作方法）です。

## RFリモコン ※RF:Radio frequency

電波を用いたリモコンです。  
製品にリモコンを向けなくても操作できます。  
離れた場所からの操作(約20m以内)や受光部が隠れてしまう場所での操作に便利。

RFリモコン  
8グループRFリモコン  
4グループ

ホワイト



ブラック

## 赤外線リモコン

赤外線を用いたリモコンです。  
テレビのリモコンと同じように、製品に向けて操作します。  
分かりやすい操作で、価格もリーズナブル。

## スイッチ操作（電動）

チャイルド  
セーフティ

- ・壁に取付けるスイッチ操作は、オフィスや施設での使用に便利です。
- ・最大31台まで、一斉にも個別にも操作できます。
- ・リモコンとの併用も可能です。
- ・小さなお子さまがふれるループ状のコードやチェーンがないチャイルドセーフティ製品（操作方法）です。

## スイッチ

壁に取付けるスイッチです。  
最大31台まで、一斉にも個別にも操作できます。上記のリモコンとの併用も可能です。

シングル  
スイッチ複数ゾーン  
スイッチ

マルチスイッチ

## 製品別操作方法

製品	プルコード操作	ワンタッチ チェーン操作	チェーン操作	チェーン 持出し操作	リモコン操作	スイッチ操作
ラルクシールド	●	●	●	●	-	-
ラルク ダブル	●	●	-	-	-	-
ラルク ダブル小型	●	-	-	-	-	-
ラルク スリット窓	-	-	●	-	-	-
ラルク 小型	●	-	-	-	-	-
ラルク 浴室	●	-	●	-	-	-
ラルク 傾斜窓	●	-	●	-	-	-
ホームタコス ラルクシールド	-	-	-	-	●	●
ホームタコス ラルク 傾斜窓	-	-	-	-	●	-
ラルク 遮光モヘアガイドレール	-	-	●	-	-	-

## 安心を届けるタッチカワブラインドの安全対策

小さなお子さまがふれるループ状の操作コードやチェーンがない製品や、手が届かないよう操作コードやチェーンをまとめたり、首や体に操作チェーンが引っ掛かるとジョイント部分が外れる部品をご用意しています。

当社では小さなお子さまのいらっしゃるご家庭などにおすすめの製品や部品を「チャイルドセーフティ製品」「チャイルドセーフティ部品」、その他事故低減を目的とした部品を「セーフティ部品」とし、3段階の安全基準を設けています。

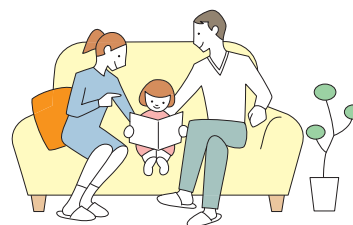

### チャイルドセーフティ製品

小さなお子さまがふれるループ状の操作コードやチェーンがない製品(操作方法)です。

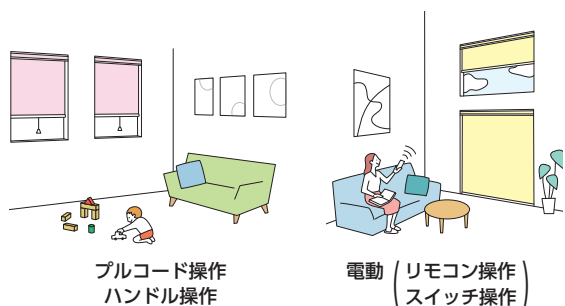

### チャイルドセーフティ部品

お子さまの手が届かない高さに操作コードやチェーンを束ねる部品です。



### セーフティ部品

操作チェーンに通常操作以上の力が掛かると外れる部品です。

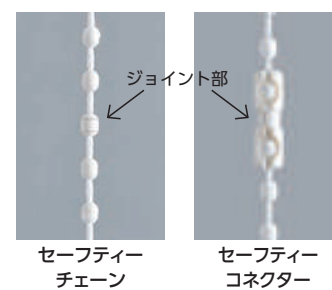

製品	チャイルドセーフティ製品	チャイルドセーフティ部品		セーフティ部品		
		コードクリップ	マルチチェーンハンガー	セーフティチェーン	セーフティコネクター	セーフティ昇降ジョイント
ラルクシールド	プルコード操作	●	—	—	—	—
	ワンタッチチェーン操作	—	●	●	—	—
	チェーン操作	—	●	—	●	—
	チェーン持出し操作	—	●	—	●	—
ラルクダブル	プルコード操作	●	—	—	—	—
	ワンタッチチェーン操作	—	●	●	—	—
ラルク ダブル小型	プルコード操作	●	—	—	—	—
ラルク スリット窓	チェーン操作	—	●	—	—	—
ラルク 小型	プルコード操作	●	—	—	—	—
ラルク 大型	ループコード操作	—	●	—	—	—
ラルク 浴室	プルコード操作	●	—	—	—	—
	チェーン操作	—	●	—	●	—
ラルク 傾斜窓	プルコード操作	●	—	—	—	—
	チェーン操作	—	●	—	●	—
ホームタコス ラルクシールド	リモコン操作 / スイッチ操作	●	—	—	—	—
ホームタコス ラルク 傾斜窓	リモコン操作	●	—	—	—	—
ラルク 遮光モヘアガイドレール	チェーン操作	—	●	—	●	—
ラルク ロールアップ	チェーン操作	—	●	●	—	●
ラルク パネルスクリーン	ボタン操作	●	—	—	—	—
	コード操作	—	●	—	—	—

※ ( ) 内はオプションとなります。

※ 「セーフティコネクター」が付く製品は、「マルチチェーンハンガー<オプション>」を後付けすることができません。必ず製品本体をご注文の際にご指定ください。

(お願い) 安全対策部品をご使用になっても、事故が完全に回避されるわけではありません。コードやチェーンの危険性を十分に認識した上でご使用をお願いします。「コードクリップ」「マルチチェーンハンガー」は、お子さまの手が届かない高さに操作コードやチェーンを束ねることで、チャイルドセーフティが有効になります。

## 抗菌加工製品として「SIAAマーク」を取得。快適で衛生的な環境づくりへ。

近年の抗菌・衛生面などの安全性へのニーズの高まりにお応えし、ロールスクリーン「ラルクシールド」では操作時に手のふれる部品の抗菌化を行っています。ロールスクリーン「ラルクシールド」の抗菌加工部品は、一般社団法人抗菌製品技術協議会（SIAA）に、抗菌加工製品として登録し、「SIAAマーク」を取得いたしました。製品本体にはSIAAマークを表示しています。



SIAAマークは、ISO22196法（抗菌加工）により評価された結果に基づき、抗菌製品技術協議会ガイドラインで品質管理・情報公開された製品に表示されています。

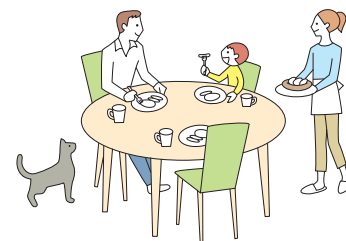

### SIAA(抗菌製品技術協議会)について

SIAA(抗菌製品技術協議会)とは、適正で安心できる抗菌・防カビ加工製品の普及を目的とし、抗菌剤・防カビ剤および抗菌・防カビ加工製品のメーカー、抗菌試験機関が集まってできた団体です。抗菌・防カビ・抗ウイルス加工製品に関する品質や安全性の確認を行い、SIAA登録された製品について、SIAAマークを表示しています。

製品名：ロールスクリーン「ラルクシールド」

対象製品	抗菌部品	操作チェーン (ボール部)	コネクター	セーフティー コネクター	セーフティー チェーン (ジョイント部)	コード クリップ	プル	プルコード サポート	ウェイトバー キャップ	ボタン (グリップ部)	
	抗菌剤種類	無機抗菌剤									
	加工方法	練込									
	登録番号	JP0122984X00011									
ラルクシールド	プルコード操作	-	-	-	-	-	●	※	●	-	
	ワンタッチチェーン操作	●	-	-	●	●	-	-	●	-	
	チェーン操作	●	●	●	-	●	-	-	●	-	
	チェーン持出し操作	●	●	●	-	●	-	-	●	-	
ラルク ダブル	プルコード操作	-	-	-	-	-	●	-	●	-	
	ワンタッチチェーン操作	●	-	-	●	●	-	-	●	-	
ラルク ダブル小型	プルコード操作	-	-	-	-	-	●	-	●	-	
ラルク スリット窓	チェーン操作	●	●	-	-	●	-	-	●	-	
ラルク 小型	プルコード操作	-	-	-	-	-	●	※	●	-	
ラルク 浴室	プルコード操作	-	-	-	-	-	●	-	●	-	
	チェーン操作	●	●	●	-	●	-	-	●	-	
ラルク 傾斜窓	プルコード操作	-	-	-	-	-	●	-	-	-	
	チェーン操作	●	-	●	-	●	-	-	-	-	
ラルク 遮光モヘア ガイドレール	チェーン操作	●	●	●	-	●	-	-	-	-	
ラルク タペストリー		-	-	-	-	-	-	-	●	-	
ラルク ロールアップ	チェーン操作	●	-	-	●	●	-	-	-	-	
ラルク パネルスクリーン	ボタン操作	-	-	-	-	-	-	-	-	●	
	コード操作	-	-	-	-	●	-	-	-	-	

※ウェイトバー袋縫いの際に付属する「プルコードサポート」は、生地が下記の場合のみ抗菌SIAAマークの対象となります。

ポルテⅡ (RS-8861~8864・8346~8351)、ライブ抗ウイルス (RS-8821~8824)、エブリ遮光抗ウイルス (RS-8825~8830)

### 抗菌加工部品の抗菌効果

黄色ぶどう球菌・大腸菌ともに、  
24時間後に99%以上の減少を確認しています。

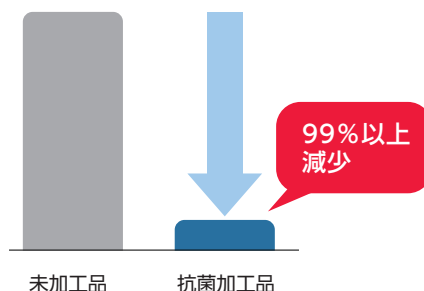

●試験方法：抗菌加工製品－抗菌性試験方法－抗菌効果 (JIS Z 2801法)

●試験機関：一般財団法人 ポークン品質評価機構

●試験菌株：黄色ぶどう球菌・大腸菌

●試験対象：上記抗菌部品





## BOTANICAL ボタニカル

モダンにグリーンを取り入れる  
気持ちのいい空間。

生命力あふれる植物のモチーフを取り入れた  
ボタニカルインテリア。

たくさんのグリーンに囲まれて、モダンな室内に  
癒しを添える気持ちのいい空間。







## Nordic ノルディック

自然の豊かさと安らぎを取り入れた  
ぬくもりのあるノルディックスタイル

シンプルで暖かみのあるお気に入りの北欧家具と  
あわせて、窓辺には彩り豊かなデザインを取り入れる。  
家族とともにゆったりと流れる時間を楽しむ  
ノルディックなライフスタイルへ。

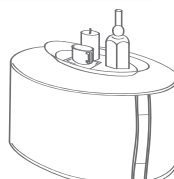
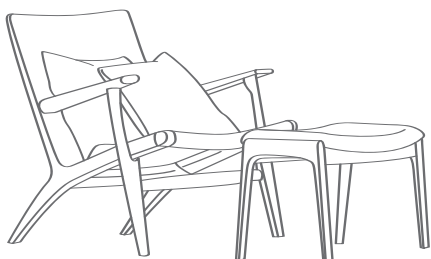
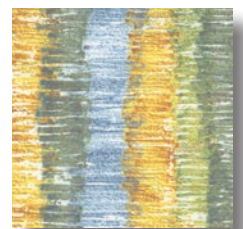
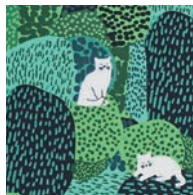
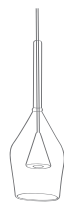





## INDUSTRIAL インダストリアル

インダストリアルでまとめて  
自分らしいライフスタイルを創る。

木やアイアンの素材・ヴィンテージ家具にあわせて  
つくるインダストリアルな暮らし。

洋服を選ぶように、インテリアもファッション感覚で  
楽しみながら、自分らしいライフスタイルを表現。

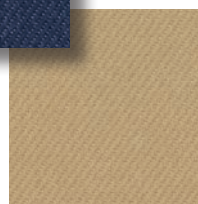
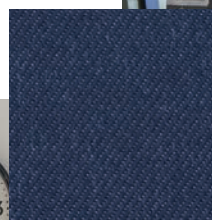
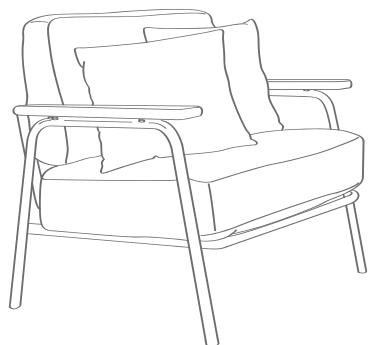
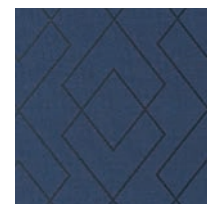
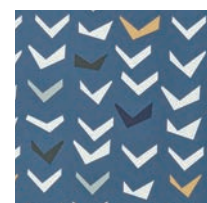
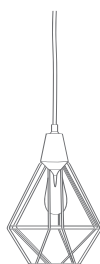





## SOHO style ソーホースタイル

都会的で女性らしい  
洗練されたソーホースタイル。

NYのソーホーで暮らすような、  
都会的で女性らしい、洗練されたモダンスタイル。  
ニュアンスある色や質感・デザインのファブリックスで  
上質でシンプルな暮らしを叶えます。

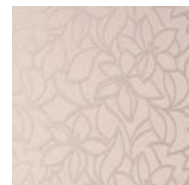
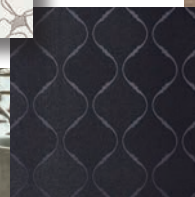
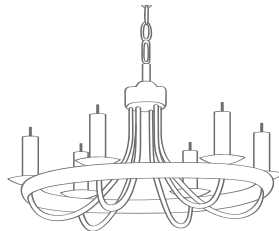





## WA 和

四季の風情や伝統の美しさを  
大切にする和のこころ。

伝統的な和の紋様や四季の風情・和の素材感を  
取り入れたデザイン。

ゆるやかな時の流れと凛とした佇まいをみせる  
おもてなしの空間へ。

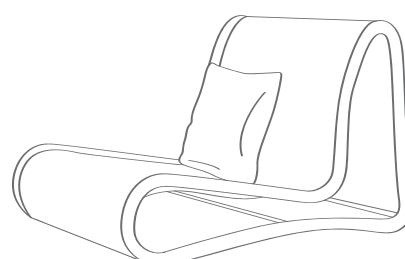
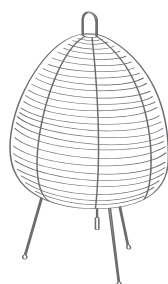
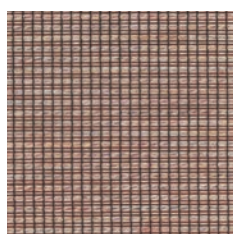





## スダレ

### 現代に伝える日本伝統の簾、 天然素材の「竹スダレ」「経木スダレ」

日本古来より伝わるウィンドウトリートメントである「簾」を  
現代に伝える「スダレ」。

天然竹・木を用いた存在感のあるデザインが、  
和モダン空間から本格和風の建築まで幅広く、  
和の粹・風情を感じさせます。

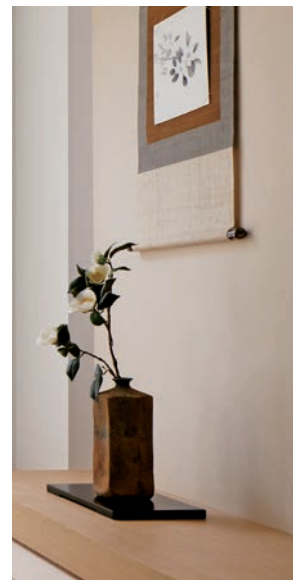
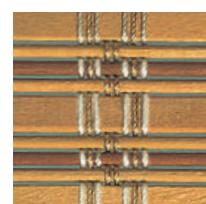
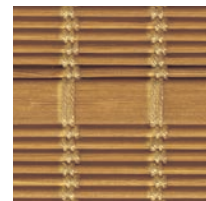
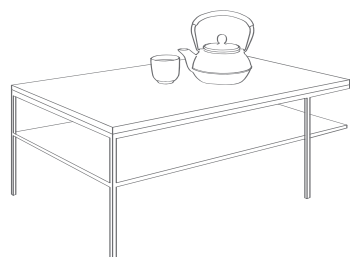
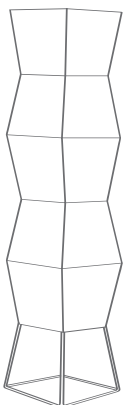

## 色・質感・機能がさらに充実したプレーン生地「無地」「遮光」「レース」

生地カラーやテクスチャー・機能性にこだわって、さらに快適な暮らしをつくりだす「無地」「遮光」「レース」のラインナップがさらに充実しました。

住宅のリビング・ダイニング、寝室、子供部屋などはもちろん、オフィスや商業施設など、さまざまなシーンにご提案いただけます。

×

**色 Color** … ナチュラルなテイスト・かわいらしさ・上品な雰囲気・カジュアルな色合い …

**質感 Texture** … 温かみのある質感・豊かな風合い・すっきりとした雰囲気・光沢感 …

**機能 Function** …

安全で快適な暮らしへ

環境にやさしい暮らしへ

クリーンな暮らしへ

防火

遮光

UVカット

ミラーレース

遮熱

抗ウイルス

抗菌

抗アレル

水拭き

はっ水

抗かび

**無地**  
19柄  
188アイテム

シーンを彩る充実のカラー&テクスチャー。  
 お好きなアイテムを選んで、家族みんなが過ごす空間をもっと笑顔に。  
 住宅はもちろん、オフィスや商業施設等にも最適な、機能性・メンテナンス性に優れた生地を豊富にご用意しています。

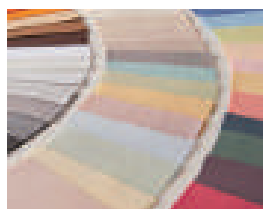

### ライフ ▶P.180

どんな空間にもなじむフラットな表情の生地。ナチュラルな質感で、やさしいトーンの40色。広幅(3m幅)生地。

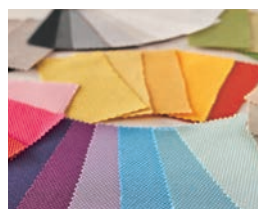

### エブリ ▶P.188

ざっくりとした織り・多彩な40色のカラーが人気の「エブリ」。大きな窓におすすめの広幅(3m幅)生地。

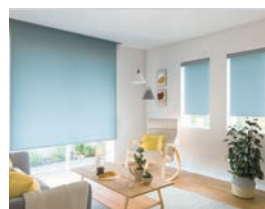

### ジオルノ ▶P.184

深みのあるミックス感豊かな色合いが魅力の10色。

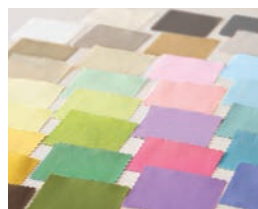

### マカロンラテ ▶P.192

キャンパスのような風合いと、スイーツのような可愛くやさしい30色のカラー。

### 遮熱



日射反射を高め、遮熱性能を高めた生地です。日射しの強いリビングの窓や、オフィスの大きな窓などにおすすめ。

- シャイニー ▶P.200    ウィンディ遮熱 ▶P.216
- レフレ ▶P.202    ウィンディⅡ遮熱 ▶P.218
- デイズ遮熱 ▶P.204

### SEKマーク



「抗菌加工」「抗ウイルス加工」を施した生地です。医療・介護施設、教育・保育施設、公共施設におすすめ。

- ボルテⅡ ▶P.196



### 抗ウイルス・抗菌



大開口にも対応できる広幅(3m幅)の抗ウイルス・抗菌加工生地です。オフィスや施設・店舗にもおすすめ。

- ライフ抗ウイルス ▶P.198

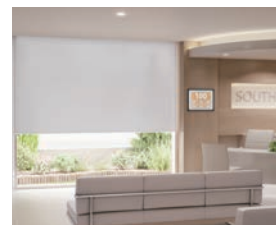

### 水拭き



水拭きができるのでメンテナンスが簡単。キッチンやサンタリー、多くの人が使うエントランスなどにもおすすめ。

- フロスティ ▶P.214
- ウィンディ遮熱 ▶P.216    ウィンディ ▶P.220
- ウィンディⅡ遮熱 ▶P.218    ウィンディⅡ ▶P.222





## 遮光

19柄  
156アイテム

しっかりと光を遮りプライバシーも守る遮光生地は、寝室だけでなく、日射しの強いリビングにも最適です。  
多彩なカラーバリエーション&質感豊かな生地をラインナップしています。



遮光率 99.40% 以上の遮光性の高い生地です。  
※遮光等級は日本インテリア協会の基準に基づいています (JIS-L 1055A法)。

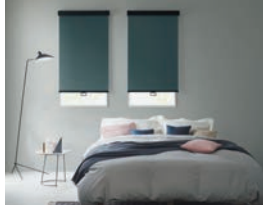

## ピアット ▶P.228

マットな質感・グレイッシュカラーの28色。  
ニュアンスのある色合いが魅力。  
大きな窓におすすめの  
広幅(3m幅)生地。



## ルフト ▶P.236

色糸を組み合わせて  
深みのある印象的な色合い  
に仕上げた8色。



## ライフ遮光 ▶P.232

無地「ライフ」の生地裏面に  
アクリルコーティングした  
遮光1級生地。  
どんな空間にもなじむ  
やさしいトーンの20色。



## エブリ遮光 ▶P.238

遮光生地でありながら、  
明るいカラーを多数ラインナ  
ップ。無地「エブリ」と同色の  
40色の豊富なバリエーショ  
ン。広幅(3m幅)生地。

## 水拭き

水拭き

水拭きができるのでメンテナンスが簡単。  
多くの人が使うオフィス・  
公共施設などにおすすめ。

シェラーフ ▶P.256 アルファ遮光 ▶P.262  
クラム ▶P.258 フェアⅡ ▶P.270  
ミント ▶P.260

## 抗ウイルス・抗菌

抗ウイルス 抗菌

大開口にも対応できる広幅(3m幅)の  
抗ウイルス・抗菌加工生地です。  
ホテルや医療・介護施設にも  
おすすめのカラー。

エブリ遮光抗ウイルス ▶P.242

## 映写幕

映写

映写スクリーンに適した  
高輝度タイプの生地です。  
会議室や教育施設などに  
適しています。

フェアⅡ ▶P.270

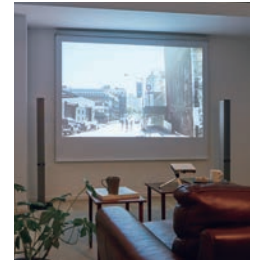

## レース

9柄  
23アイテム

室内に柔らかく光を届けるレース生地。  
ドレープとレースを1台に収納した「ラルク ダブル」にすると、  
昼はレースで採光、夜はドレープでプライバシーを確保できます。  
室内の明るさを最適にコントロールして、一日を通して快適に過ごせます。

## 遮熱

遮熱

日射反射を高め、遮熱性能を高めた生地です。  
日射しの強いリビングの窓や、  
オフィスの大きな窓などに最適です。

\*の生地はミラーレースのため、日中室内が見えにくくプライバシーも確保できます。

マタン遮熱\* ▶P.274 ラナイ遮熱 ▶P.278  
ジュルネ遮熱\* ▶P.276 プレリ遮熱\* ▶P.280

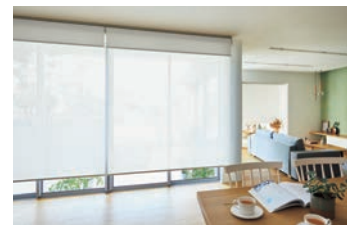

## シフォン ▶P.284

麻のようなナチュラルな  
素材感・やさしい色合い。  
ウォッシュブル生地なので  
洗濯機で洗えます。

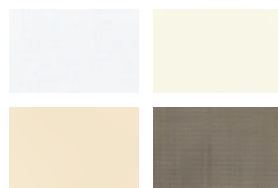

## ネージュ ▶P.286

外から室内が見えにくい  
ミラーレース。制電効果で  
ホコリも付きにくく。

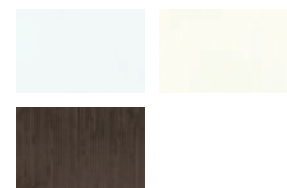

## ルセット ▶P.288

二重織のボイルの中に  
色糸が繊細に揺らぐ織物。  
柔らかく光を透し、空間を  
上質に仕上げます。

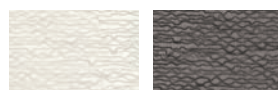

## サラサレース ▶P.290

「シフォン」に更紗模様を  
プリントしたデザイン。  
ラルク ダブルに組み合わせて  
華やかな空間をコーディネート。



## 遮熱性能に優れた生地を選んで、暑い夏をもっと快適に!

暑い夏の季節、室内を暑くする熱エネルギーはその約**73%**が窓を通して室内に侵入してきます。  
暑い夏を快適に過ごすためには、窓から侵入する熱エネルギーを軽減する「遮熱」がとても重要です。

### 省エネシミュレーション

遮熱生地を使用したロールスクリーンを夏季4ヶ月(6月~9月)取付けた場合の、省エネ効果のシミュレーションです。  
※「ガラスのみ」との比較です。  
※年間のシミュレーションについては、466~469ページをご覧ください。

#### 生地：透過性ランクA

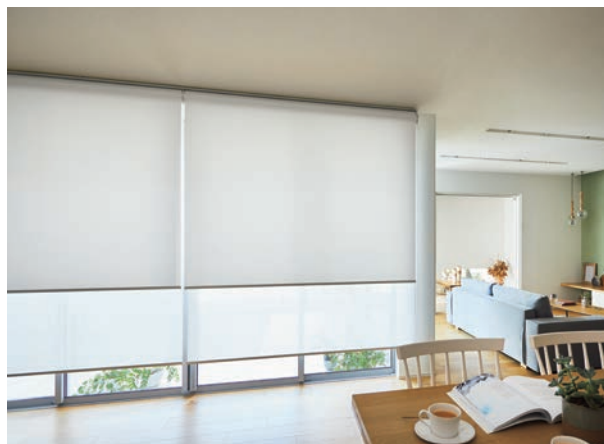

レフレ  
RS-8324-8326

遮熱

\*RS-8324 (ホワイト)の場合

**住宅** 電気使用量 22.1% 削減  
電気代 7,709円 節約  
CO<sub>2</sub>排出量 132kg 削減

**オフィス** 電気使用量 29.0% 削減  
電気代 148,948円 節約  
CO<sub>2</sub>排出量 3,864kg 削減

#### 生地：透過性ランクB



ウィンディⅡ遮熱  
RS-8366-8368



\*RS-8366 (ホワイト)の場合

**住宅** 電気使用量 20.8% 削減  
電気代 7,265円 節約  
CO<sub>2</sub>排出量 124kg 削減

**オフィス** 電気使用量 26.7% 削減  
電気代 136,914円 節約  
CO<sub>2</sub>排出量 3,551kg 削減

シャイニー  
RS-8321-8323



\*RS-8321 (ホワイト)の場合

**住宅** 電気使用量 20.0% 削減  
電気代 6,976円 節約  
CO<sub>2</sub>排出量 119kg 削減

**オフィス** 電気使用量 24.9% 削減  
電気代 127,632円 節約  
CO<sub>2</sub>排出量 3,311kg 削減

マタン遮熱  
RS-8601-8603

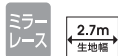

\*RS-8601 (ホワイト)の場合

**住宅** 電気使用量 18.4% 削減  
電気代 6,407円 節約  
CO<sub>2</sub>排出量 110kg 削減

**オフィス** 電気使用量 21.5% 削減  
電気代 110,623円 節約  
CO<sub>2</sub>排出量 2,869kg 削減

デイズ遮熱  
RS-8327-8329



\*RS-8327 (ホワイト)の場合

**住宅** 電気使用量 19.1% 削減  
電気代 6,672円 節約  
CO<sub>2</sub>排出量 114kg 削減

**オフィス** 電気使用量 23.2% 削減  
電気代 118,919円 節約  
CO<sub>2</sub>排出量 3,085kg 削減

ラナイ遮熱  
RS-8607-8608



\*RS-8607 (ホワイト)の場合

**住宅** 電気使用量 15.4% 削減  
電気代 5,387円 節約  
CO<sub>2</sub>排出量 92kg 削減

**オフィス** 電気使用量 15.3% 削減  
電気代 78,707円 節約  
CO<sub>2</sub>排出量 2,041kg 削減

## 遮熱マークについて



遮熱効果のある生地（シースルー）です。  
特殊な糸の効果や特殊な加工により日射熱を反射し、  
遮熱効果を高めた生地です。  
日本インテリア協会の判定基準に  
適合することを示すマークです。

## 遮熱

遮熱効果のある生地（ドレープ）です。  
特殊な糸の効果や特殊な加工により日射熱を反射し、  
遮熱効果を高めた生地です。

## 生地：透過性ランクC

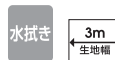
ウィンディ遮熱  
RS-8361-8365

## 住宅

\*RS-8361 (ホワイト) の場合  
電気使用量 19.7% 削減  
電気代 6,902円 節約  
CO<sub>2</sub> 排出量 118kg 削減

## オフィス

電気使用量 24.5% 削減  
電気代 125,956円 節約  
CO<sub>2</sub> 排出量 3,267kg 削減

プレリ遮熱  
RS-8609-8610

## 住宅

\*RS-8609 (ホワイト) の場合  
電気使用量 16.9% 削減  
電気代 5,894円 節約  
CO<sub>2</sub> 排出量 101kg 削減

## オフィス

電気使用量 18.5% 削減  
電気代 95,100円 節約  
CO<sub>2</sub> 排出量 2,467kg 削減

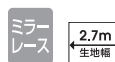
ジュルネ遮熱  
RS-8604-8606

## 住宅

\*RS-8604 (ホワイト) の場合  
電気使用量 16.6% 削減  
電気代 5,801円 節約  
CO<sub>2</sub> 排出量 99kg 削減

## オフィス

電気使用量 17.9% 削減  
電気代 92,096円 節約  
CO<sub>2</sub> 排出量 2,389kg 削減

## 省エネシミュレーション条件 (夏季6月~9月)

## 住宅

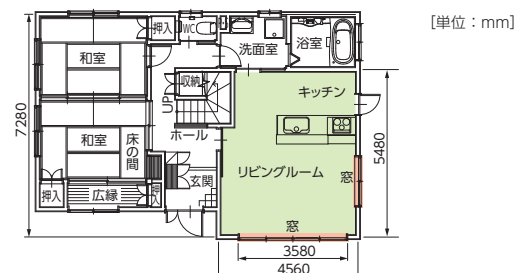

- 計算プログラム:多数室非定常熱負荷計算プログラム「LESCOM」
- 気象データ 標準気象データ(東京)
- 建物条件 戸建木造4LDKリビングルーム部分 24.2m<sup>2</sup>  
窓サイズ:東面1窓(1.8m<sup>2</sup>)、南面1窓(7.2m<sup>2</sup>)  
窓ガラス:12mm(FL3+A6+FL3)複層ガラス
- 空調設定 冷房:26℃
- 設置条件 常時全閉

## 【換算条件】

- 空調機のエネルギー消費効率: COP3.0
- 電気代: 26.48円/kWh (2019年12月時点)
- 電力CO<sub>2</sub>排出原単位: 0.455kg/kwh (2018年度)

## オフィス

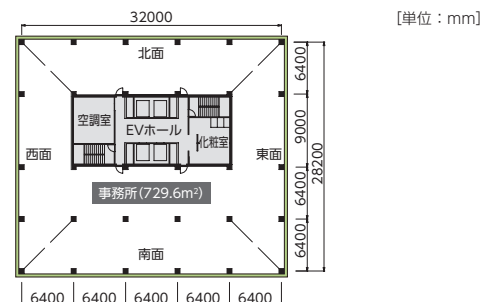

- 計算プログラム:多数室非定常熱負荷計算プログラム「LESCOM」
- 気象データ 標準気象データ(東京)
- 建物条件 全面ガラス製カーテンウォール造  
オフィスビル1フロアの事務所部分729.6m<sup>2</sup>  
窓開口:高さ2800mm  
窓ガラス:10mm単板透明ガラス
- 空調設定 冷房:26℃
- 設置条件 全ガラス窓内側に取付け  
常時全閉

## 【換算条件】

- 空調機のエネルギー消費効率: COP3.0
- 電気代: 17.54円/kWh (2019年12月時点)
- 電力CO<sub>2</sub>排出原単位: 0.455kg/kWh (2018年度)

※シミュレーション結果は、上記の条件で、当社独自のシミュレーションにより算出されたものであり、性能を保証するものではありません。

## シーンに合わせて生地の透過性が選べます。

用途やシーンに応じた透過性の生地を選ぶことで、よりいっそう快適に過ごせます。

Q. 朝、明るくて目が覚めてしまう。  
どうしたらいいの？

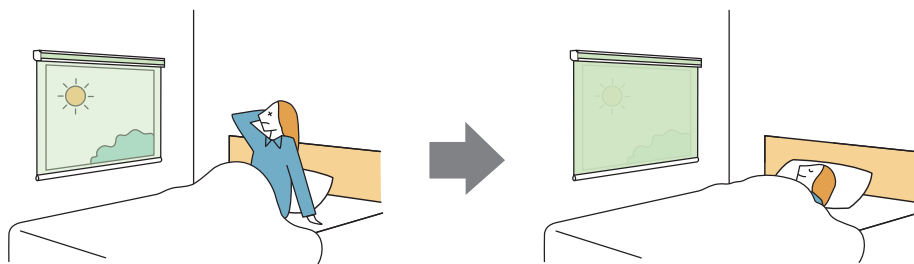

A. ・遮光生地にすると、朝日を遮り目覚めもすっきり。なかでも遮光性に優れた遮光1級の生地がおすすめです。

・日射を最小限に抑える場合には、窓面を覆う「正面付け」での取付けが適しています。

・ガイドレール構造で遮光性を高めた「ラルク 遮光モヘアガイドレール」もおすすめです。 ▶ P.382

Q. 昼間は室内を明るくしたいけど、夜は外から見えないようにするには何がいいの？

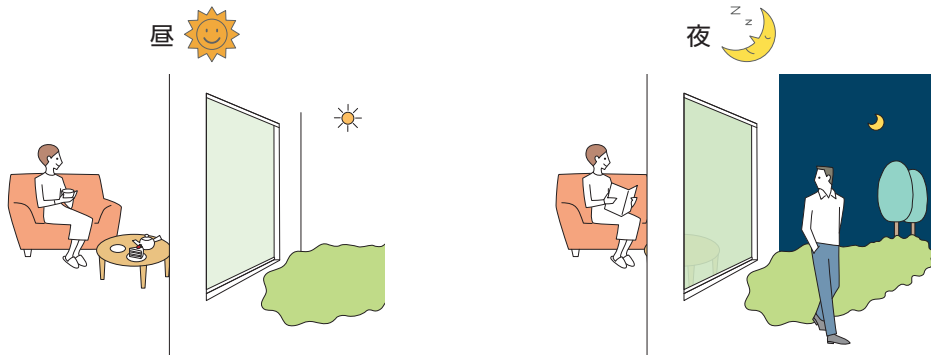



A. ・生地の色によって明るさの感じ方は異なります。白色に近いほど室内で明るさを感じることができます。

・日中採光ができて、夜に外から見えないようにするには透過性ランクAの生地が適しています。

・夜間、室内の灯りを外にできるだけ漏らしたくない場合や、外からも室内の灯りが見えるのを抑えたい場合は遮光生地がおすすめです。

■タチカワブラインドでは、生地の透過性を4つのランクに分類しています。

遮 光	透 過 性		
<div style="border: 1px solid black; border-radius: 10px; padding: 2px; display: inline-block;">遮 光</div>	<div style="border: 1px solid black; border-radius: 10px; padding: 2px; display: inline-block;">透過性ランクA</div>	<div style="border: 1px solid black; border-radius: 10px; padding: 2px; display: inline-block;">透過性ランクB</div>	<div style="border: 1px solid black; border-radius: 10px; padding: 2px; display: inline-block;">透過性ランクC</div>
遮光率99.40%以上の遮光性の高いスラットです。 遮光率によって1級～3級まであります。[JIS-L 1055A法] 1級はさらに5段階に分類しています。[NIF法(特許 第5437308号)]	夜間、外から室内を見て、 窓から1m離れたところに 人がいるのが分からない。	夜間、外から室内を見て、 窓から1m離れた人の 輪郭が分かる。	夜間、外から室内を見て、 窓から1m離れた人の 表情が分かる。
<div style="display: flex; justify-content: space-around;"> <div style="text-align: center;">   <b>1級</b>                      遮光率                      99.99%以上                 </div> <div style="text-align: center;">   <b>2級</b>                      遮光率                      99.80%以上                      99.99%未満                 </div> <div style="text-align: center;">   <b>3級</b>                      遮光率                      99.40%以上                      99.80%未満                 </div> </div>			

透けにくい

透けやすい

※日本インテリア協会の判定基準（遮光率 99.40%以上）に基づき、遮光等級・マークを表示しています。

●試験方法：カーテンの遮光性能試験方法（JIS L 1055A 法 100,000lx）

※上記遮光率は生地単体の遮光率であり、製品を取付けた場合は施工方法により異なります。

※この製品は構造上完全に光漏れを防ぐことはできません。光漏れを少なくするには、窓枠より大きめに製品を取付けることをおすすめします。



下記の写真は、4つの生地透過性ランクごとに「**生地の見え方**」の目安として表示しています。生地選定の目安としてご覧ください。実際は天候や使用環境・生地の色により見え方は異なりますので、ご購入の際は、実物生地サンプルで生地の透過性をご確認ください。

透過性ランク		遮光	透過性ランク A	透過性ランク B	透過性ランク C
		透けにくい ← → 透けやすい			
写真の生地		RS-8467 エブリ遮光 遮光2級（ミール）	RS-8207 ライフ （ナチュラルアイボリー）	RS-8341 エコノクターン （ウールベージュ）	RS-8615 シフォン （ライトベージュ）
昼 	室内から外を見た場合				
	外から室内を見た場合				
夜 	室内から外を見た場合				
	外から室内を見た場合				

### 昼間外から見えにくい、「ミラーレース」もおすすめ!

光をたくさん採り入れて  
室内を明るくしてくれるレース生地。  
通りに面した窓には、日中、外から室内が見えにくい  
「ミラーレース」の生地がおすすめです。



ミラーレース生地の場合



一般のレース生地の場合



# リビング・ダイニング LIVING & DINING



植物のある暮らしを楽しむ  
ボタニカルインテリア。

モダンなリビングに生命力あふれる  
植物のモチーフを取り入れた、  
癒しのボタニカルインテリア。

ラルクシールド RS-8001 ヴィラ  
部品色: オフホワイト  
(オプション) 正面カバー: オフホワイト

暮らしを豊かに彩る  
ノルディックスタイル。

ラフなタッチのジオメトリックデザイン。  
楽しい色使いが窓辺を  
お気に入りのスペースにします。

ラルクシールド RS-8019 ピトレ  
部品色: ベージュ  
(オプション)  
正面カバー: ナチュラルブラウン(木目調)





## 開放感のある大開口の窓をスマートに魅せる。

2mを超える窓も1台で取付けできる広幅(3m幅)生地の「ライフ」。  
2台に分けて取付けるよりも光漏れが少なく、リーズナブルです。



ピカロ(ピンク)  
RS-8031



ライフ(スモーキーピンク)  
RS-8231

「ピカロ」と「ライフ」で、  
柄×プレーンのワンランク上の  
コーディネートが楽しめます。



[右] ラルクシールド RS-8231 ライフ(スモーキーピンク) 部品色:オフホワイト [左] ラルクシールド RS-8031 ピカロ(ピンク) 部品色:オフホワイト

すっきりとしたフォルムが  
特長のロールスクリーン。  
大きな複数ある窓には  
リモコン操作の  
「ホームタコス」が便利です。

ホームタコス ラルクシールド  
RS-8519 グラント(ライトベージュ)  
部品色:オフホワイト  
(オプション)赤外線リモコン



# リビング・ダイニング LIVING & DINING



ドレープとレースが  
1台になった  
「ラルク ダブル」で  
快適に。

昼はレースで採光、  
夜はドレープでプライバシーを確保。  
ドレープとレースに遮熱生地を  
組み合わせれば  
一日中、快適に過ごせます。

#### ラルク ダブル

手前生地:RS-8329 デイズ遮熱(アイスグレー)  
奥生地:RS-8604 ジュルネ遮熱(ホワイト)  
部品色:オフホワイト



プライバシーを守りながら  
光に満ちた明るいリビングに。

開放感のある大きな窓には、遮熱生地を選んで賢く省エネ。  
ミラーレースの「プレリ遮熱」なら日中のプライバシーも守れます。

ラルク ダブル 手前生地:RS-8010 リンネル(グリーン) 奥生地:RS-8609 プレリ遮熱(ホワイト)  
部品色:ダークブラウン



## ペットがいるお部屋には お手入れが簡単な 「フロスティ」。

水拭きができて、  
お手入れもラクラク。  
ペットの遊び毛も簡単に落とせます。

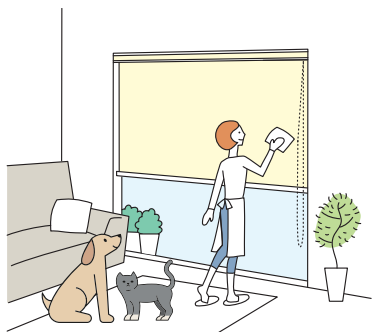

ラルクシールド  
RS-8359 フロスティ(グレージュ)  
部品色:オフホワイト  
(オプション)マルチチェーンハンガー



## 空間にリズムが生まれるコーディネート。



[右] ラルクシールド RS-8488 エブリ遮光(モス)・RS-8476 エブリ遮光(ココア)  
部品色:ダークブラウン

[左] ラインドレープ LD-6476 エブリ遮光(ココア)  
スラット幅80mm 部品色:ダークブラウン



[左・右] ラルクシールド RS-8284 エブリ(キッズ)  
部品色:オフホワイト (オプション)正面カバー:オフホワイト・コットンブル:アイボリー

[中央] ラルクシールド RS-8251 エブリ(ピアノコ)  
部品色:オフホワイト (オプション)正面カバー:オフホワイト・コットンブル:アイボリー



# リビング・ダイニング LIVING & DINING



家族への思いが  
おいしさの秘密。  
会話が弾む  
楽しいダイニング。

幾何学柄の「ロンプス」と「チノクロス」を  
柄×無地でコーディネート。  
空間にリズムが生まれます。



ロンプス(ベージュ)  
RS-8042



チノクロス(ベージュ)  
RS-8039

【右】ラルクシールド RS-8042 ロンプス(ベージュ)  
部品色:オフホワイト

【左】ラルクシールド RS-8039 チノクロス(ベージュ)  
部品色:オフホワイト

ワークスペースにも楽しいデザインを。



デスクまわりをすっきりさせるロールスクリーン。  
窓にはシンプルなデザインの「プルハンドル」がおすすめ。

ラルクシールド RS-8001 ヴィラ 部品色:オフホワイト  
(オプション)プルハンドル:オフホワイト



「チェーン持出し操作」にすれば、  
チェーンを手前に持ち出せるので操作もスムーズです。

ラルクシールド RS-8043 ノッカ(リネンホワイト) 部品色:オフホワイト



日射しの強い窓には遮光1級の「ライフ遮光」がおすすめです。ナチュラルな空感のある多彩なカラーも魅力。



【左】ラルクシールド RS-8437 ライフ遮光(リーフグリーン)  
部品色:オフホワイト

【右】ラインドレープ LD-6437 ライフ遮光(リーフグリーン)  
スラット幅100mm 部品色:オフホワイト

## 同じ生地で タテ型ブラインドとコーディネート。

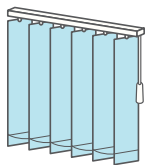

タテ型ブラインド  
ラインドレープ

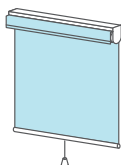

ロールスクリーン  
ラルクシールド



【左】ラルクシールド RS-8242 ジョルノ(グリープブルー)  
部品色:オフホワイト  
〈オプション〉正面カバー:ホワイト(木目調)  
操作チェーン(オプションカラー):クリアホワイト

【右】ラインドレープ LD-6242 ジョルノ(グリープブルー)  
スラット幅100mm  
〈オプション〉部品色「ウオームシリーズ」:ホワイト(木目調)  
操作チェーン(オプションカラー):クリアホワイト



## リビング・ダイニング LIVING & DINING



### 寛いだ時を過ごす 上質なダイニング。

天然素材を使用した「竹スダレ」。  
生地が下から巻き上がる  
「ラルク ロールアップ」は  
和の趣をより感じられるデザインです。

ラルク ロールアップ  
RS-8911 匠(ナチュラル)  
部品色:ダークブラウン

### 小上がりの 畳スペースのある リビング。

客間使いにも便利な量の間。  
遮光生地ですとしっかり光を遮り、  
プライバシーも確保できます。

ラルクシールド  
RS-8423 ピアット(オリーブ)  
部品色:オフホワイト







【生地表面】和室から見たとき

ラルクシールド  
RS-8072 アサノオト(イブキ)  
部品色:ベージュ  
(オプション)  
木目ウェイトバー:ナチュラルブラウン(木目調)

## リビングと和室を ゆるやかに間仕切る。

リビングとの続き間にある和室スペース。  
来客時の寝室や子供のお昼寝など、  
間仕切ることでスペースを有効に使えます。



アサノオト(イブキ)  
RS-8072

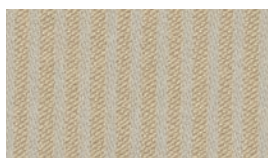

生地裏面



【生地裏面】リビングから見たとき

# 寝室 BED ROOM

寝室のコーディネートが楽しめる豊富なカラー20色の「ライフ遮光」。  
大きな窓にも対応できる広幅(2.5m幅)対応。

ラルク ダブル  
手前生地:RS-8445 ライフ遮光(ハンターグリーン)  
奥生地:RS-8622 サラサレース(グリーン)  
部品色:ブラック



光をしっかり遮る「遮光1級生地」で快適な眠りをサポート。

ベッドからリモコン1つで操作できる  
「ホームタコス ラルクシールド」。  
2つの窓は一斉にも  
個別にも操作できます。



RFリモコン  
4グループ

ホームタコス ラルクシールド  
RS-8511 ヴェルタ遮光(ブラウン)  
部品色:オフホワイト  
(オプション)  
正面カバー:オフホワイト・RFリモコン





## 遮光性をさらに高める「ラルク 遮光モヘアガイドレール」。



ガイドレール構造により、  
生地の両サイドのすき間からの  
直遮光を防ぎます。

【右】  
ラルク 遮光モヘアガイドレール  
RS-8409 ピアット(ハバナ)  
部品色:オフホワイト  
(オプション)  
フロントカバー・下部遮光フレーム

【左】  
ラルク 遮光モヘアガイドレール  
RS-8409 ピアット(ハバナ)  
部品色:オフホワイト  
(オプション)フロントカバー

## 大空間をゆるやかに 区切る、つなぐ。

シルクシャンタンのような  
上質な質感の「アジェント」は  
両面ラミネートの遮光1級生地。  
間仕切りに適した  
表裏のないデザインと遮光性を確保。

【手前:間仕切】  
ラルクシールド  
RS-8502 アジェント(ベージュ)  
部品色:ベージュ

【奥:窓】  
ラインドレープ  
LD-6450 ライフ遮光(ブラックベリー)  
スラット幅100mm  
部品色:ブラック  
(オプション)ワイドスラット仕様



# 子供部屋 KIDS ROOM

お気に入りのデザインで心躍る楽しいお部屋づくりを。



北欧の森をモチーフにした「ポルク遮光」は、タテ型ブラインド「ライフ」ともコーディネートできるデザインです。

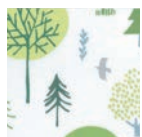

ポルク遮光  
(リーフグリーン)  
RS-8516



ライフ遮光  
(リーフグリーン)  
LD-6437

[左] ラルクシールド RS-8516 ポルク遮光(リーフグリーン) 部品色:ベージュ  
(オプション)正面カバー:ナチュラルブラウン(木目調)・木目ウェイトバー:ナチュラルブラウン(木目調)

[右] ラインドレープ LD-6437 ライフ遮光(リーフグリーン) スラット幅100mm  
(オプション)部品色「ウォームシリーズ」:ナチュラルブラウン(木目調)

家具やインテリア雑貨の多い子供部屋を  
すっきりと見せるロールスクリーン。

[左]  
ラルクシールド RS-8032 ピカロ(ブルー)  
部品色:オフホワイト

[右]  
ラルクシールド RS-8032 ピカロ(ブルー)  
部品色:オフホワイト  
(オプション)プルハンドル:オフホワイト





## 想像力を育む 夢のあるお部屋づくりへ。

森の中の動物たちと過ごす楽しい時間。  
木製ブラインドを組み合わせた  
ナチュラルなコーディネート。

[手前]  
ラルクシールド RS-8035 コパン  
部品色:オフホワイト  
(オプション)コットン柄:アイボリー

[奥]  
フォレティア チェーン エコ50  
FT-3621(ナチュラル)



## 子供部屋をゆるやかにつなぐ間仕切りに。



[手前] ラルク パネルスクリーン RS-8275 エブリ(セラピー) 部品色:オフホワイト  
[奥] ラルクシールド RS-8283 エブリ(リボン) 部品色:オフホワイト

# キッチン KITCHEN

お手入れ簡単な「水拭き」できる生地はキッチンの水まわりに便利。



[左] ラルクシールド RS-8359 フロスティ(グレージュ) 部品色:オフホワイト  
[右] ラインドレープ LD-6359 フロスティ(グレージュ) スラット幅80mm 部品色:オフホワイト

## キッチンでも活躍の ロールスクリーン。

収納の扉代わりに。  
さっと上げ下げできるので、  
キッチングッズの出し入れもスムーズです。

ラルクシールド  
RS-8876 マカロンラテ(プラリネ)  
部品色:オフホワイト (オプション)逆巻使い





シーン別 製品紹介

# サニタリー・バスルーム SANITARY & BATHROOM

緑につつまれるような  
爽やかな朝のひととき。

水拭きができる生地「テラス」は  
サニタリースペースにもぴったりです。

ラルクシールド RS-8002 テラス(グリーン)  
部品色:オフホワイト

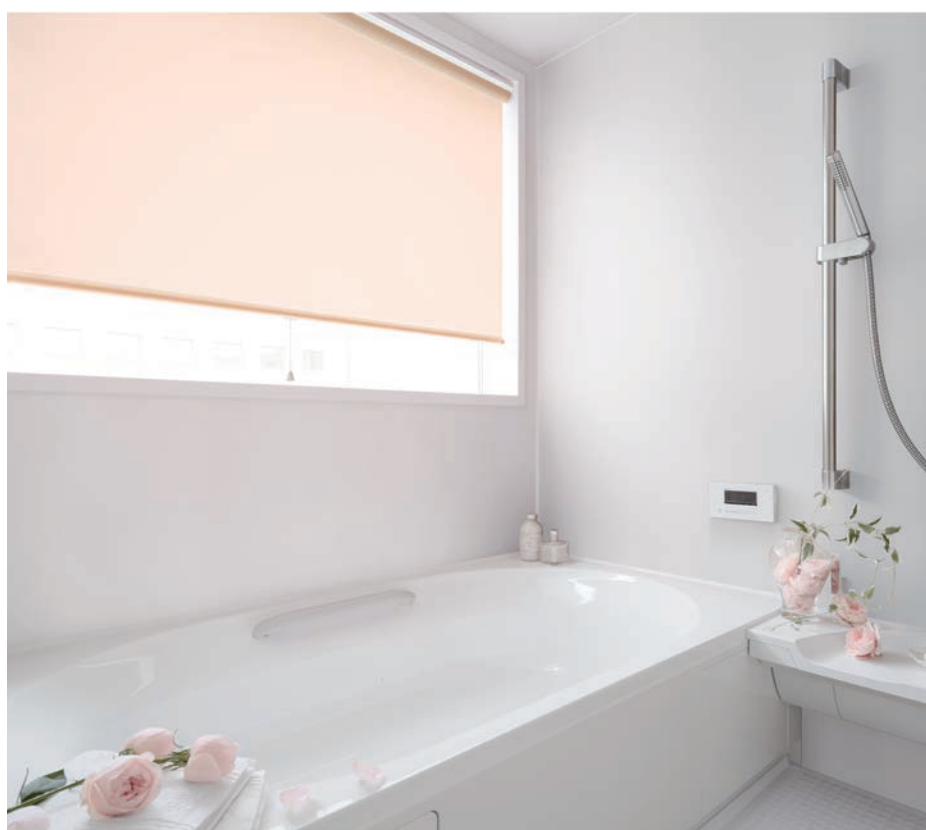

バスルームに取付けできる  
耐水仕様の「ラルク 浴室」。  
外からの視線を遮ってリラックス。



ラルク 浴室 RS-8854 プーロ(ピンク) 部品色:オフホワイト

# その他 OTHER

家族みんなを迎える  
エントランス。

ラルクシールド RS-8044 ノッカ(ネイビー)  
部品色:ブラック



幅10cmから製作できる「ラルク スリット窓」

シューズクロークの目隠しにも。



ラルク スリット窓 RS-8236 ライフ(デニムブルー) 部品色:オフホワイト



ラルクシールド RS-8358 フロスティ(オフホワイト) 部品色:オフホワイト





## コーナー窓のすき間を 最小限に抑える「逆巻使い」。

ラルクシールド RS-8216 ライフ(パールブラウン)  
部品色:オフホワイト 〈オプション〉逆巻使い

## 階段の開口をふさいで冷暖房効率アップ。



## 遮熱生地は西日対策にもおすすめ。

ラルク 小型 RS-8607 ラナイ遮熱(ホワイト)  
部品色:オフホワイト 〈オプション〉プルハンドル・逆巻使い

ラルクシールド RS-8254 エプリ(メリノ)  
部品色:オフホワイト 〈オプション〉逆巻使い

# 店舗 SHOP

地元のカフェに集まって過ごす、週末のランチタイム。



空間でテイストに変化をもたせた遊び心あふれるコーディネート。会話が弾む楽しいカフェスペースに。

- 1階:
- [手前] ラルクシールド RS-8042 ロンブス(ベージュ) 部品色:ベージュ
  - [奥] ラルクシールド RS-8034 ミミン 部品色:ダークブラウン
- 2階:
- [左] ラルクシールド RS-8047 ブリクス(グレー) 部品色:ブラック
  - [右] ラルクシールド RS-8047 ブリクス(グレー) 部品色:ブラック

## 店舗の大空間を自在にアレンジ。

座席ごとに区切り、程よくプライバシーを確保。和紙を編み込んだ素材感が和空間に似合います。



ラルクシールド RS-8092 ビター(ブラウン) 部品色:ダークブラウン (オプション)木目ウェイトバー:ブラウン(木目調)



## カフェを併設した和のセレクトショップに。

表と裏で2つの表情を楽しめる「ハギノユラギ」。生地裏面の印象的な市松模様も魅力です。



【生地表面】店内から見たとき

ラルクシールド RS-8075 ハギノユラギ(オイミドリ) 部品色:ブラック

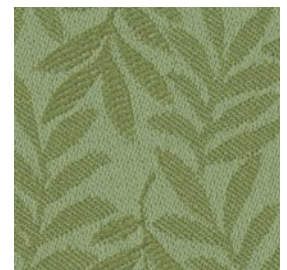

ハギノユラギ(オイミドリ)  
RS-8075



生地裏面

【生地裏面】カフェスペースから見たとき



# ホテル HOTEL

## ゲストを迎える おもてなしの空間。

心安らく天然素材の「経木スダレ」は、  
和の風情をさらに引き立てます。

ラルフ 電動大型  
RS-8916 ホリー(ナチュラル)  
部品色:ページョ



## 大きな窓におすすめの、衛生面に配慮した広幅生地。

抗ウイルス・抗菌加工を施した、広幅(3m幅)対応生地です。



ラルクシールド RS-8827 エブリ遮光抗ウイルス(セラピー) 部品色:オフホワイト 〈オプション〉マルチチェーンハンガー



## 快適な睡眠環境を提供する極上のホスピタリティ。

ガイドレール構造により、外からの光をシャットアウトする「ラルク 遮光モヘアガイドレール」。



ラルク 遮光モヘアガイドレール RS-8525 クラム(ベージュ) 部品色:マットホワイト (オプション)フロントカバー・下部遮光フレーム

## 窓からの眺めを引き立てる シンプルなフォルム

幅3mまで1台で取付けることができる  
広幅(3m幅)生地です。

ラルク 大型 RS-8342 エコノクターン(ブラウン)  
部品色:ダークブラウン



# オフィス OFFICE

オフィスの大きな窓には「遮熱生地」で省エネ対策を。



ラルク 大型 RS-8362 ウィンディ遮熱(ページュ) 部品色:オフホワイト



ラルクシールド RS-8328 デイズ遮熱(アイボリー) 部品色:オフホワイト



複数窓も映写スクリーンも、  
1つのシステムで制御。  
会議の準備も手早くできます。

[右] ホームタコス ラルクシールド  
RS-8559 フェアII 部品色:オフホワイト

[左] ホームタコス ラルクシールド  
RS-8536 ミント(ソフトグレー) 部品色:オフホワイト

(オプション)マルチスイッチ・RFリモコン



視界を確保でき、  
遮熱効果もある  
「ウインディ遮熱」。

ラルク 電動大型  
RS-8364 ウインディ遮熱(グレー)  
部品色:オフホワイト



# 教育施設 SCHOOL



外の気配を感じながら、穏やかに過ごすライブラリー。

大開口の窓には遮熱生地で省エネ効果を高めて。

ホームタコス ラルクシールド RS-8361 ウィンディ遮熱(ホワイト) 部品色:オフホワイト (オプション)マルチスイッチ・RFリモコン



子供たちが過ごす  
幼稚園に。

北欧柄の可愛いデザインは  
みんなのお気に入り。

ラルクシールド  
RS-8029 ポルク(リーフグリーン)  
部品色:オフホワイト  
(オプション)マルチチェーンハンガー



シーン別 製品紹介

# 病院 HOSPITAL

待合室も衛生面に配慮して、快適な環境に。

抗ウイルス・抗菌加工を施した広幅(3m幅)対応生地です。



ラルク 大型 RS-8822 ライフ抗ウイルス(アイスグレー) 部品色:オフホワイト

清潔で安心できる空間に  
おすすめの「ポルテII」。

繊維上の細菌の増殖を抑制する制菌加工、  
特定のウイルスの数を減少させる  
抗ウイルス加工を施しています。











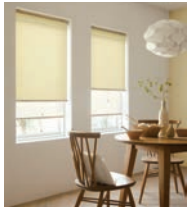
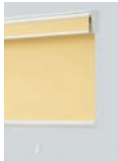

[左]  
ラルクシールド RS-8350 ポルテII(イエロー)  
部品色:オフホワイト

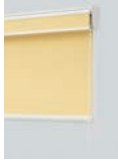
[右]  
ラルクシールド RS-8346 ポルテII(アイボリー)  
部品色:オフホワイト  
(オプション)メタルプルハンドル:オフホワイト



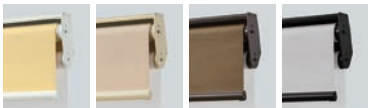
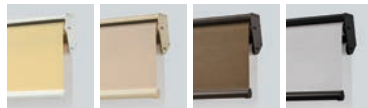









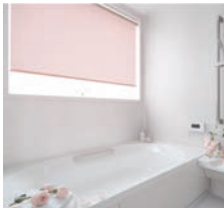

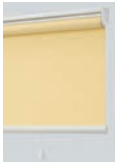





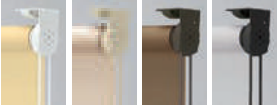

# 製品一覧

※生地や操作方法により製作可能寸法・価格が変わりますので目安としてお使いください。詳しくは生地紹介ページ・製品仕様ページをご覧ください。

	腰高窓から大きなテラス窓まで	1台にドレープとレース、2種類の生地を組み合わせ	
製品名・特長	<p><b>ラルクシールド</b></p>  <p>直射光を遮る「シールド」がついたロールスクリーン。シーンに合わせて選べる4つの操作方法。小窓からワイドサッシまで幅広く対応します。</p>	<p><b>ラルク ダブル</b></p>  <p>1台にドレープとレースを前後に配して、カーテン感覚で使い分け。プライバシーを守りながら、心置きなく眺望を楽しめます。</p>	<p><b>ラルク ダブル小型</b></p>  <p>ラルク ダブルよりもコンパクトな納まり。お好きな生地2枚を前後に配した仕様です。幅30cmから製作できます。</p>
	操作方法・製作可能寸法	<p><b>プルコード操作</b></p>  <p>製品幅 : 300~2700mm 製品高さ : 300~3000mm 最大面積 : 6m<sup>2</sup></p>	<p><b>プルコード操作</b></p>  <p>製品幅 : 400~2000mm 製品高さ : 300~2500mm 最大面積 : 5m<sup>2</sup></p>
<p><b>ワンタッチチェーン操作</b></p>  <p>製品幅 : 320~2000mm 製品高さ : 300~3000mm 最大面積 : 6m<sup>2</sup></p>		<p><b>ワンタッチチェーン操作</b></p>  <p>製品幅 : 400~2000mm 製品高さ : 300~2500mm 最大面積 : 5m<sup>2</sup></p>	
<p><b>チェーン操作</b></p>  <p>製品幅 : 250~3000mm 製品高さ : 300~4500mm 最大面積 : 9m<sup>2</sup></p>			
<p><b>チェーン持出し操作</b></p>  <p>製品幅 : 250~2000mm 製品高さ : 300~2500mm 最大面積 : 5m<sup>2</sup></p>			
部品色	 <p>オフホワイト   ベージュ   ダークブラウン   ブラック</p>	 <p>オフホワイト   ベージュ   ダークブラウン   ブラック</p>	 <p>オフホワイト   ベージュ   ダークブラウン   ブラック</p>
ウェイトバー	 <p>袋縫い   露出</p>	 <p>袋縫い   露出</p>	 <p>露出</p>
参考価格	<p><b>30,000円</b> 幅1800mm×高さ1800mm 生地: エブリ(非ウォッシュャブル)の場合</p>	<p><b>53,920円</b> 幅1800mm×高さ1800mm 手前生地: エブリ(非ウォッシュャブル) 奥生地: シフオンの場合</p>	<p><b>32,480円</b> 幅600mm×高さ1200mm 手前生地: エブリ(非ウォッシュャブル) 奥生地: シフオンの場合</p>
掲載ページ	294 ページ	316 ページ	322 ページ



小さな窓に		大きな窓に		水まわりの窓に		傾斜面にある窓に			
<b>ラルク スリット窓</b>  幅10cmから製作できます。スリット窓に最適です。		<b>ラルク 小型</b>  機構部がコンパクトなので明かり採りの小窓などにおすすめです。		<b>ラルク 大型</b>  大きな窓や広い空間に最適な製品。幅3m、高さ5mまで1台で製作できます。		<b>ラルク 浴室</b>  機構部がさびにくいので水まわりでも安心。透けにくい生地でプライバシーをしっかりと守ります。		<b>ラルク 傾斜窓</b>  垂直面から水平面まで、あらゆる傾斜の窓に対応します。	
<b>チェーン操作</b>  製品幅 : 100~300mm 製品高さ : 300~2200mm 最大面積 : 0.66m <sup>2</sup> ※操作位置: 右のみ		<b>プルコード操作</b>  製品幅 : 200~1200mm 製品高さ : 300~1600mm 最大面積 : 1.92m <sup>2</sup>		<b>ループコード操作</b>  製品幅 : 800~3000mm 製品高さ : 500~5000mm 最大面積 : 15m <sup>2</sup>		<b>プルコード操作</b>  製品幅 : 300~2000mm 製品高さ : 300~2300mm 最大面積 : 4m <sup>2</sup>		<b>プルコード操作</b>  製品幅 : 300~2000mm 製品高さ : 300~2000mm 最大面積 : 4m <sup>2</sup> 取付け可能角度  90°	
<b>チェーン操作</b>  製品幅 : 250~2000mm 製品高さ : 300~2300mm 最大面積 : 4m <sup>2</sup>		<b>チェーン操作</b>  製品幅 : 300~2000mm 製品高さ : 300~2000mm 最大面積 : 4m <sup>2</sup> 取付け可能角度  30°							
 オフホワイト ベージュ ダークブラウン		 オフホワイト ベージュ ダークブラウン ブラック		 オフホワイト ベージュ ダークブラウン ブラック		 オフホワイト ダークブラウン			
 袋縫い 露出		 袋縫い 露出		 露出		 袋縫い			
<b>10,000円</b> 幅200mm×高さ1200mm 生地: エブリ(ウォッシュャブル)の場合		<b>16,560円</b> 幅600mm×高さ1200mm 生地: エブリ(非ウォッシュャブル)の場合		<b>51,100円</b> 幅1800mm×高さ1800mm 生地: エブリ(非ウォッシュャブル)の場合		<b>43,500円</b> 幅1800mm×高さ1800mm 生地: プーロの場合			
326 ページ		330 ページ		334 ページ		346 ページ			

# 製品一覧

※生地や操作方法により製作可能寸法・価格が変わりますので目安としてお使いください。詳しくは生地紹介ページ・製品仕様ページをご覧ください。

リモコンやスイッチで操作したい窓に			
製品名・特長	<p><b>ホームタコス ラルクシールド</b></p>  <p>小窓からテラス窓まで対応する電動のロールスクリーン。リモコンやスイッチで操作も簡単。大きな窓や複数ある窓・高窓にもおすすめ。</p>	<p><b>ホームタコス ラルク 傾斜窓</b></p>  <p>水平面から傾斜した窓まで対応する電動のロールスクリーン。手軽なリモコン操作で、複雑な配線工事は不要です。</p>	<p><b>ラルク 電動大型</b></p>  <p>面積の大きい窓や、多数ある窓に便利な電動製品。さまざまな操作設定・制御が可能です。</p>
操作方法・製作可能寸法	<p><b>電動(リモコン操作・スイッチ操作)</b></p> <p>製品幅 : 400~2700mm 製品高さ : 300~4000mm 最大面積 : 8.1m<sup>2</sup></p> <p><b>リモコン</b></p> <ul style="list-style-type: none"> <li>RFリモコン (ファブリック製品用) *RF:Radio Frequency</li> <li>RFリモコン 8グループ</li> <li>RFリモコン 4グループ</li> <li>赤外線リモコン</li> <li>ホワイト</li> <li>ブラック</li> </ul> <p><b>スイッチ</b></p> <ul style="list-style-type: none"> <li>シングルスイッチ (ファブリック製品用)</li> <li>複数ゾーンスイッチ (ファブリック製品用)</li> <li>マルチスイッチ (ファブリック製品用)</li> </ul>	<p><b>電動(リモコン操作)</b></p> <p>製品幅 : 500~2000mm 製品高さ : 500~2000mm 最大面積 : 2.3m<sup>2</sup> 取付け可能角度</p>  <p><b>リモコン</b></p> <ul style="list-style-type: none"> <li>赤外線リモコン</li> <li>ホワイト</li> <li>ブラック</li> </ul> <p>※RFリモコン、スイッチには対応していません。</p>	<p><b>電動(スイッチ操作)</b></p> <ul style="list-style-type: none"> <li><b>ラルク 電動大型</b> <ul style="list-style-type: none"> <li>面積の大きい窓や、高い設置場所に便利。</li> <li>多彩な操作設定も可能。</li> </ul> </li> <li><b>ラルク 電動大型タコスII</b> <ul style="list-style-type: none"> <li>4種類のスイッチでさまざまな制御が可能。</li> <li>配線がシンプルで、取付け後の操作パターンの変更も簡単。</li> <li>光センサーやタイマー制御を使用した全自動制御にも対応。</li> </ul> </li> <li><b>ラルク 電動大型 傾斜窓</b> <ul style="list-style-type: none"> <li>垂直~30°の傾斜まで対応可能。</li> </ul> </li> <li><b>ラルク 電動大型 天窓</b> <ul style="list-style-type: none"> <li>傾斜面や天井面に取付け可能。</li> </ul> </li> </ul> <p>※製作可能寸法は、381ページおよび「電動製品カタログ」をご覧ください。</p>
部品色	 <p>オフホワイト    ダークブラウン    ブラック</p>	 <p>オフホワイト</p>	—
ウェイトバー	 <p>袋縫い    露出</p>	 <p>露出</p>	—
参考価格	<p><b>75,000円</b></p> <p>幅1800mm×高さ1800mm 生地:エブリ(非ウオッシュャブル) 赤外線リモコンの場合</p>	<p><b>74,200円</b></p> <p>幅1200mm×高さ1600mm 生地:エブリ(非ウオッシュャブル) 赤外線リモコンの場合</p>	—
掲載ページ	358 ページ	374 ページ	380 ページ



	しっかりと光を遮りたい窓に	和空間に	壁掛けや間仕切りに
製品名・特長	<b>ラルク 遮光モヘアガイドレール</b>  遮光性・断熱性に優れたガイドレール構造。 遮光生地17柄153アイテムに対応。	<b>ラルク ロールアップ</b>  竹スダレの生地を下から巻き上げるロールアップ。和の趣を引き立てます。	<b>ラルク タペストリー</b>  お好みの生地をインテリアのアクセントにできます。
製作可能寸法	<b>チェーン操作</b> 製品幅 : 500~2000mm 製品高さ : 500~2500mm 最大面積 : 5m <sup>2</sup> *ウェイトバー:露出	<b>チェーン操作</b> 製品幅 : 400~2700mm 製品高さ : 500~2400mm 最大面積 : 6m <sup>2</sup> 幅 : 高さの比率 : 1:4以下	製品幅 : 250~2000mm 製品高さ : 300~4500mm 最大面積 : 9m <sup>2</sup>
部品色	 マットホワイト オフホワイト ソフトシルバー ブラック	 ベージュ ダークブラウン ブラック *あらかじめ決まっています	 オフホワイト ベージュ ダークブラウン ブラック *ウェイトバー:露出
参考価格	<b>72,900円</b> 幅1800mm×高さ1800mm 生地:ミントの場合	<b>100,600円</b> 幅1800mm×高さ1800mm 生地:和(なごみ)の場合	<b>20,700円</b> 幅1800mm×高さ1800mm 生地:エブリ(非ウォッシュャブル)の場合
掲載ページ	382 ページ	388 ページ	394 ページ

	テラス窓や間仕切りに	お好みのロールスクリーンに
製品名・特長	<b>ラルク パネルスクリーン</b>  大きなテラス窓をスタイリッシュに演出。 間仕切りにもおすすめです。	<b>オリジナル</b> 
製作可能寸法	<b>バトン操作</b> 製品幅 : 800~4000mm 製品高さ : 1000~3000mm ..... <b>コード操作</b> 製品幅 : 800~4000mm 製品高さ : 1000~3000mm	<ul style="list-style-type: none"> <li>■ フォトプリント               <ul style="list-style-type: none"> <li>・ロールスクリーンの生地にお好きな画像をプリントします。</li> <li>・商業スペースでの広告媒体としてもおすすめです。</li> </ul> </li> <li>■ アドプリント               <ul style="list-style-type: none"> <li>・ロールスクリーンの生地にお好きなデザインや文字をプリントします。</li> <li>・商業スペースでの広告媒体としてもおすすめです。</li> </ul>               ※写真はプリントできません。             </li> <li>■ オリジナルファブリックス               <ul style="list-style-type: none"> <li>・お客さまにお持ちいただいた生地を使用してロールスクリーンをお作りします。</li> </ul> </li> <li>■ パネルスクリーン カラーコーディネート               <ul style="list-style-type: none"> <li>・お好みの生地を組み合わせで自分だけのパネルスクリーンが作れます。</li> </ul> </li> </ul> ※製作可能寸法は、404~411ページをご覧ください。
部品色	 オフホワイト ダークブラウン	
参考価格	<b>44,100円</b> 幅1800mm×高さ1800mm 生地:エブリ(ウォッシュャブル)の場合	
掲載ページ	396 ページ	404 ページ

# 生地詳細一覧

※マークの意味について、詳しくは462～463ページをご覧ください。

生地に関する詳細情報を確認する際にお役にてください。

- 生地名欄に\*印がある生地は、色によって透過性が異なります。詳しくは、各生地紹介ページをご覧ください。
- 参考価格は、ラルクシールド(プルコード操作)幅1800mm×高さ1800mmの場合(経木スダレ・アルファ遮光はラルク 大型の場合)。
- 共通柄欄に★印がある生地は、色によって共通柄の対応の有無が異なります。詳しくは、492～493ページの共通柄一覧をご覧ください。
- 青字のNo.の生地は洗濯機で洗うことができます。







カテゴリー	生地 No. (RS-)	生地名	対応製品													透過性	生地性能	生地重量目安 kg/m <sup>2</sup>	価格の目安・参考価格 (税別)	共通柄		掲載ページ			
			ラルクシールド	ダブル	ダブル小型	スリット窓	小型	大型	浴室	傾斜窓	ホームタコス	ラルクシールド	電動大型	遮光モヘアガイドレール	ロールアップ					タペストリー	パネルスクリーン	タテ型ブラインド	ブリーツスクリーン	生地紹介	カラーサンプル
ボタニカル	8001	ヴィラ	●	●	●	—	●	—	—	●	●	●	—	—	—	●	●	A		0.25	51,300円			66	4
	8002～8003	テラス	●	—	—	—	—	—	—	●	—	—	—	—	—	●	—	A		0.35	55,100円			68	5
	8004	リモーネ	●	●	●	—	●	—	—	●	●	●	—	—	—	●	●	A		0.25	38,900円			70	6
	8005	ガーデン	●	●	●	—	●	—	—	●	●	●	—	—	—	●	●	A		0.25	40,600円			72	6
	8006～8007	サラサ	●	●	●	—	●	—	—	●	●	●	—	—	—	●	●	A		0.25	43,500円			74	7
	8008～8012	リンネル	●	●	—	●	—	—	—	●	●	●	—	—	—	●	●	A		0.35	40,600円	●		76	8
	8013～8014	ハーバル	●	●	●	—	●	—	—	●	●	●	—	—	—	●	●	A		0.20	49,300円			78	9
	8015～8016	プランタ	●	●	—	—	—	—	—	●	●	●	—	—	—	●	●	A		0.30	45,600円	●		80	10
8017～8018	ファールン	●	●	—	—	—	—	—	●	●	●	—	—	—	●	●	A		0.30	51,300円			82	11	
ノルディック	8019	ピトレ	●	●	●	—	●	—	—	●	●	●	—	—	—	●	●	A		0.25	51,300円			86	12
	8020	トラータ	●	●	●	—	●	—	—	●	●	●	—	—	—	●	●	A		0.25	51,300円			88	13
	8021～8022	リンド	●	●	—	—	—	—	—	●	●	●	—	—	—	●	—	A		0.35	51,300円	●		90	14
	8023～8024	ノエル	●	●	●	—	●	—	—	●	●	●	—	—	—	●	●	A		0.20	51,300円	●		92	14
	8025	コトリ	●	●	●	—	●	—	—	●	●	●	—	—	—	●	—	A		0.20	40,600円			94	15
	8026	ファーム	●	●	—	—	—	—	—	●	●	●	—	—	—	●	●	A		0.30	51,300円			96	15
	8027	リズム	●	●	●	—	●	—	—	●	●	●	—	—	—	●	●	A		0.20	40,600円			98	16
	8028～8030	ボルク	●	●	●	—	●	—	—	●	●	●	—	—	—	●	●	A		0.25	43,500円			100	17
	8031～8033	ピカロ	●	●	●	—	●	—	—	●	●	●	—	—	—	●	●	A		0.25	43,500円			102	18
	8034	ミミン	●	●	●	—	●	—	—	●	●	●	—	—	—	●	●	A		0.25	45,600円			104	19
インダストリアル	8035	コパン	●	●	●	—	●	—	—	●	●	●	—	—	—	●	—	A		0.30	38,900円			106	20
	8036	セイルホワイト	●	●	●	—	●	—	—	●	●	●	—	—	—	●	—	A		0.30	38,900円			108	21
	8037～8038	デニムクロス	●	●	—	●	—	—	—	●	●	●	—	—	—	●	●	A		0.35	40,600円			112	22
	8039～8040	チノクロス	●	●	—	●	—	—	—	●	●	●	—	—	—	●	—	A		0.35	40,600円			114	23
	8041～8042	ロンプス*	●	●	●	—	●	—	—	●	●	●	—	—	—	●	●	A B		0.25	51,300円			116	24
	8043～8044	ノッカ	●	●	●	—	●	—	—	●	●	●	—	—	—	●	●	A		0.25	43,500円			118	25
	8045～8046	ワイス	●	●	●	—	●	—	—	●	●	●	—	—	—	●	●	A		0.20	51,300円			120	26
	8047～8048	プリクス*	●	●	●	—	●	—	—	●	●	●	—	—	—	●	●	A B		0.20	51,300円			122	27
8049～8050	コルダ	●	●	●	●	●	—	—	●	●	●	—	—	—	●	●	A		0.25	49,300円			124	27	







































F☆☆☆☆：すべての生地は、インテリアファブリックス性能評価協議会の自主基準に基づくF☆☆☆☆認定品です。

：すべての生地は、防災認定品です。

：ウォッシュアップ ：遮光 ：遮熱 ：UVカット ：グリーン購入法適合品

：SEK マーク (制菌加工：特定用途) ：SEK マーク (制菌加工：一般用途) ：SEK マーク (抗ウイルス加工) ：抗ウイルス ：抗菌 ：抗アレル ：水拭き

：はっ水 ：抗かび ：制電 ：ミラーレス ：映写幕 ：2.5m 生地幅 ：2.7m 生地幅 ：3m 生地幅

カテゴリ	生地 No. (RS-)	生地名	対応製品											透過性	生地性能	生地重量目安 kg/m <sup>2</sup>	価格の目安・参考価格 (税別)	共通柄		掲載ページ					
			ラルクシールド	ダブル	ダブル小型	スリット窓	小型	大型	浴室	傾斜窓	ホームタコスラルクシールド	ホームタコスラルク傾斜窓	電動大型					遮光モヘアガイドレール	ロールアップ	タペストリー	パネルスクリーン	タテ型ブラインド	プリーツスクリーン	生地紹介	カラーサンプル
ソノホースタイル	8051~8052	ピアンカ	●	—	—	—	—	—	—	●	●	—	—	—	—	●	●	C		0.30	 51,300円			128	28
	8053~8055	アドレ	●	●	●	—	—	—	●	●	—	—	—	—	●	●	A		0.20	 51,300円			130	29	
	8056~8057	リリア	●	●	●	—	—	—	●	●	—	—	—	—	●	●	A		0.20	 51,300円			132	30	
	8058~8063	ブライト	●	●	●	●	—	—	●	●	—	—	—	—	●	●	A		0.20	 43,500円	●		134	31	
	8064~8066	ヴェルタ*	●	●	—	—	—	—	●	●	—	—	—	—	●	●	A B		0.20	 51,300円	●		136	32	
	8067~8069	セーヌ	●	●	●	●	—	—	●	●	—	—	—	—	●	—	A		0.20	 51,300円	●		138	33	
	8070~8071	アダンテ	●	—	—	—	—	—	—	●	—	—	—	—	●	—	A		0.35	 55,100円			140	33	
和	8072~8074	アサノオト	●	●	—	—	—	—	●	●	—	—	—	—	●	●	A		0.30	 51,300円			144	34	
	8075~8076	ハギノユラギ	●	●	—	—	—	—	●	●	—	—	—	—	●	●	A		0.30	 51,300円			146	35	
	8077~8080	ツムギ	●	●	—	●	—	—	●	●	—	—	—	—	●	●	A		0.30	 45,600円			148	36	
	8081~8083	ククリ	●	●	●	—	—	—	●	●	—	—	—	—	●	●	A		0.20	 51,300円			150	37	
	8084~8086	ユキミ*	●	—	—	—	—	—	—	●	—	—	—	—	●	—	B C		0.20	 51,300円			152	37	
	8087~8089	クリーク	●	—	—	—	—	—	—	●	—	—	—	—	—	—	C		0.20	 40,600円	●		154	38	
	8090~8091	パーユ	●	—	—	—	—	●	—	●	—	—	—	—	●	—	C		0.30	 60,900円			156	38	
スタイル	8092~8093	ピター	●	—	—	—	—	●	—	●	—	—	—	—	●	—	C		0.35	 66,600円			158	39	
	8901~8902	響(ひびき)	●	—	—	—	—	●	—	—	—	—	—	●	●	C		0.75	 125,200円			162	40		
	8903~8904	庵(いおり)	●	—	—	—	—	●	—	—	—	—	—	—	—	C		0.80	 107,600円			164	40		
	8905~8907	和(なごみ)	●	—	—	—	—	●	—	—	—	—	—	●	●	C		0.70	 107,600円			166	41		
	8908~8910	縁(ゆかり)	●	—	—	—	—	●	—	—	—	—	—	●	●	C		0.70	 107,600円			168	41		
	8911~8912	匠(たくみ)	●	—	—	—	—	●	—	—	—	—	—	●	●	C		0.70	 107,600円			170	42		
	8913~8915	アスペン	—	—	—	—	—	●	—	—	—	—	—	●	—	C		1.00	 130,200円			172	42		
	8916~8917	ホリー	—	—	—	—	—	●	—	—	—	—	—	●	—	C		0.85	 130,200円			174	43		
	8918	ガム	—	—	—	—	—	●	—	—	—	—	—	●	—	C		0.80	 130,200円			176	43		

# 生地詳細一覧

※マークの意味について、詳しくは462～463ページをご覧ください。

生地に関する詳細情報を確認する際にお役にてください。

- 生地名欄に\*印がある生地は、色によって透過性が異なります。詳しくは、各生地紹介ページをご覧ください。
- 参考価格は、ラルフシールド(ブルコード操作)幅1800mm×高さ1800mmの場合(経木スダレ・アルファ遮光はラルフ 大型の場合)。
- 共通柄欄に★印がある生地は、色によって共通柄の対応の有無が異なります。詳しくは、492～493ページの共通柄一覧をご覧ください。
- 青字のNo.の生地は洗濯機で洗うことができます。

カテゴリー	生地 No. (RS-)	生地名	対応製品											透過性	生地性能	生地重量目安 kg/m <sup>2</sup>	価格の目安・参考価格 (税別)	共通柄		掲載ページ						
			ラルフシールド	ダブル	ダブル小	スリット窓	小型	大型	浴室	傾斜窓	ホームタコス	ラルフシールド	電動大型					遮光モヘアガイドレール	ロールアップ	タペストリー	パネルスクリーン	タテ型ブラインド	フリースクリーン	生地紹介	カラーサンプル	
無地	8201～8240	ライフ (ウォッシュャブル)	●	●	●	●	●	—	—	—	●	—	—	—	—	—	●	A		0.25		35,700円	●	—	180	44
	8701～8740	ライフ (非ウォッシュャブル)	●	●	●	—	●	●	—	●	●	●	—	—	—	●	A		0.25		32,900円	—	★	180	44	
	8241～8250	ジョルノ	●	●	—	●	—	—	—	●	●	●	—	—	—	●	A		0.30		38,900円	●	—	184	46	
	8251～8290	エブリ (ウォッシュャブル)	●	●	●	●	●	—	—	●	—	—	—	—	—	●	A		0.20		33,600円	●	—	188	48	
	8751～8790	エブリ (非ウォッシュャブル)	●	●	—	●	●	—	—	●	●	—	—	—	—	●	A		0.20		30,000円	—	★	188	48	
	8171～8200	マカロンラテ (ウォッシュャブル)	●	●	●	●	●	—	—	●	—	—	—	—	—	●	A		0.30		29,300円	●	—	192	50	
	8871～8900	マカロンラテ (非ウォッシュャブル)	●	●	—	●	—	—	—	●	●	—	—	—	—	●	A		0.30		26,100円	—	—	192	50	
	8861～8864 8346～8351	ポルテII	●	●	●	●	●	—	—	●	●	—	—	—	—	●	A		0.25		40,600円	—	—	196	52	
	8821～8824	ライフ抗ウイルス	●	●	●	●	●	—	—	●	●	●	—	—	—	●	A		0.25		35,700円	—	—	198	53	
	8321～8323	シャイニー	●	●	●	●	—	—	—	●	●	—	—	—	—	●	A		0.25		46,400円	●	—	200	54	
	8324～8326	レフレ	●	●	—	—	—	—	—	●	—	—	—	—	—	●	A		0.35		46,400円	—	—	202	54	
	8327～8329	デイズ遮熱	●	●	●	●	●	—	—	●	●	●	—	—	—	●	A		0.25		43,500円	●	—	204	55	
	8330～8333	デイズクリア	●	●	●	●	●	—	—	●	●	—	—	—	—	●	A		0.25		40,600円	—	—	206	55	
	8334～8339	デイズ	●	●	●	●	●	—	—	●	●	●	—	—	—	●	A		0.25		37,400円	●	—	208	56	
	8340～8345	エコノクターン	●	●	—	●	●	—	—	●	●	●	—	—	—	●	B		0.25		45,600円	—	—	210	56	
	8352～8357	プーロ	●	●	●	●	—	—	—	●	●	—	—	—	—	●	A		0.25		43,500円	—	—	212	58	
	8852～8857	プーロ(浴室)	—	—	—	—	—	●	—	—	—	—	—	—	—	—	A		0.25		43,500円	—	—	212	58	
	8358～8360	フロスティ	●	—	—	—	—	—	—	●	—	—	—	—	—	●	A		0.35		43,500円	●	—	214	58	
	8361～8365	ウィンディ遮熱	●	—	—	—	●	—	—	●	—	●	—	—	—	●	C		0.45		67,000円	—	—	216	59	
	8366～8368	ウィンディII遮熱	●	—	—	—	●	—	—	●	—	●	—	—	—	●	B		0.50		71,300円	—	—	218	59	
8369～8374	ウィンディ	●	—	—	—	●	—	—	●	—	●	—	—	—	●	C		0.45		58,000円	—	—	220	60		
8375～8377	ウィンディII	●	—	—	—	●	—	—	●	—	●	—	—	—	●	B		0.50		60,900円	—	—	222	60		
8378～8380	アルファ	●	—	—	—	●	—	—	●	—	●	—	—	—	●	B		0.55		66,600円	—	—	224	61		
遮光	8401～8428	ピアット*	●	●	—	●	—	—	●	●	●	—	—	—	●	遮光1～3級		0.35		37,400円	●	★	228	62		
	8431～8450	ライフ遮光	●	●	—	—	●	—	—	●	—	●	—	—	—	遮光1級		0.50		49,300円	●	—	232	64		
	8451～8458	ルフト*	●	●	—	●	—	—	—	●	—	●	—	—	●	遮光1～2級		0.35		40,600円	●	—	236	65		
	8461～8500	エブリ遮光*	●	●	—	●	—	—	—	●	●	●	—	—	—	遮光1～2級		0.30		37,400円	●	★	238	66		
	8825～8830	エブリ遮光抗ウイルス*	●	●	—	●	—	—	—	●	●	●	—	—	—	遮光1～2級		0.30		40,600円	—	—	242	68		



F☆☆☆☆：すべての生地は、インテリアファブリックス性能評価協議会の自主基準に基づくF☆☆☆☆認定品です。

：すべての生地は、防炎認定品です。

：ウォッシュアップ ：遮光 ：遮熱 ：UVカット ：グリーン購入法適合品

：SEKマーク(制菌加工:特定用途) ：SEKマーク(制菌加工:一般用途) ：SEKマーク(抗ウイルス加工) ：抗ウイルス ：抗菌 ：抗アレル ：水拭き

：はっ水 ：抗かび ：制電 ：ミラーレース ：映写幕 ：広幅対応 2.5m ：広幅対応 2.7m ：広幅対応 3m

カテゴリ	生地 No. (RS-)	生地名	対応製品														透過性	生地性能	生地重量目安 kg/m <sup>2</sup>	価格の目安・参考価格 (税別)	共通柄	掲載ページ	カラーサンプル				
			ラルクシールド	ダブル	ダブル小型	スリット窓	小型	大型	浴室	傾斜窓	ホームタコスラルクシールド	ホームタコスラルク傾斜窓	電動大型	遮光モヘアガイドレール	ロールアップ	タペストリー								パネルスクリーン			
遮光	8501~8503	アジエント	●	-	-	-	-	-	-	-	-	-	-	●	-	-	-	-	-	●	遮光1級		0.45	60,900円	●	244	69
	8504~8509	アリスト	●	●	-	-	-	-	-	-	-	-	-	●	-	-	-	-	-	●	遮光1級		0.40	49,300円		246	70
	8510~8512	ヴェルタ遮光	●	●	-	-	-	-	-	-	-	-	-	●	-	-	-	-	-	●	遮光1級		0.45	55,100円	●	248	71
	8513~8514	エッジ*	●	●	-	-	-	-	-	-	-	-	-	●	●	-	-	-	-	●	遮光1~2級		0.35	49,300円		250	72
	8515~8517	ポルク遮光	●	●	-	-	-	-	-	-	-	-	-	●	-	-	-	-	-	●	遮光1級		0.50	51,300円		252	73
	8518~8521	grant	●	-	-	-	-	●	-	-	-	-	-	●	-	-	-	-	-	●	遮光1級		0.55	66,600円		254	74
	8522~8523	シェラーフ	●	-	-	-	-	-	-	-	-	-	-	●	-	-	-	-	-	●	遮光1級		0.50	55,100円		256	75
	8524~8525	クラム	●	-	-	-	-	-	-	-	-	-	-	●	-	-	-	-	-	●	遮光1級		0.50	55,100円		258	75
	8531~8545	ミント	●	-	-	-	-	-	-	-	-	-	-	●	-	●	●	-	-	●	遮光1級		0.50	46,400円	●	260	76
	8931~8945	ミント(浴室)	-	-	-	-	-	●	-	-	-	-	-	-	-	-	-	-	-	-	遮光1級		0.50	46,400円		260	76
	8546~8547	アルファ遮光	-	-	-	-	●	-	-	-	-	-	-	●	-	-	-	-	-	-	遮光1級		0.80	97,700円		262	77
	8548~8550	フォンセクリア*	●	●	-	●	-	-	-	●	●	●	-	●	-	-	-	-	-	●	遮光1~2級		0.30	46,400円		264	77
	8551~8555	フォンセ*	●	●	-	●	-	●	-	●	●	●	-	●	●	-	-	-	-	●	遮光1~2級		0.30	45,600円		266	78
	8556~8558	ソンプル	●	●	-	●	-	-	-	●	●	●	-	●	-	-	-	-	-	●	遮光2級		0.30	46,400円		268	78
	8956~8958	ソンプル(浴室)	-	-	-	-	-	●	-	-	-	-	-	-	-	-	-	-	-	-	遮光2級		0.30	46,400円		268	78
8559	フェアII	●	-	-	-	-	-	-	-	●	-	-	-	-	-	-	-	-	●	遮光1級		0.45	60,900円		270	79	
レース	8601~8603	マタン遮熱	●	●	●	●	●	-	-	●	●	●	-	-	-	-	-	-	●	B		0.25	43,500円	●	274	80	
	8604~8606	ジュルネ遮熱	●	●	●	●	●	-	-	●	●	●	-	-	-	-	-	-	●	C		0.20	43,500円	●	276	80	
	8607~8608	ラナイ遮熱	●	●	●	●	●	-	-	●	●	●	-	-	-	-	-	-	●	B		0.15	43,500円		278	80	
	8609~8610	プレリ遮熱	●	●	●	-	●	-	-	●	●	●	-	-	-	-	-	-	-	●	C		0.20	43,500円		280	81
	8611~8612	シフォンクリア	●	●	●	●	●	-	-	●	●	●	-	-	-	-	-	-	-	●	C		0.15	43,500円		282	82
	8613~8616	シフォン	●	●	●	●	●	-	-	●	●	●	-	-	-	-	-	-	-	●	C		0.15	37,400円	●	284	82
	8617~8619	ネージュ	●	●	●	-	●	-	-	●	●	●	-	-	-	-	-	-	-	●	C		0.15	32,900円		286	83
	8620~8621	ルセット	●	●	●	-	●	-	-	●	●	●	-	-	-	-	-	-	-	●	C		0.10	51,300円		288	84
8622~8623	サラサレース	●	●	●	-	●	-	-	●	●	●	-	-	-	-	-	-	-	●	C		0.15	45,600円		290	85	





# LARC *Shield*

ロールスクリーン ラルクシールド

## 生地紹介

ボタニカル

BOTANICAL



▶ P.64

ノルディック

Nordic



▶ P.84

インダストリアル

INDUSTRIAL



▶ P.110

ソーホースタイル

SOHOstyle



▶ P.126

和

WA



▶ P.142

スダレ



▶ P.160

無地



▶ P.178

遮光



▶ P.226

レース



▶ P.272



# BOTANICAL ボタニカル

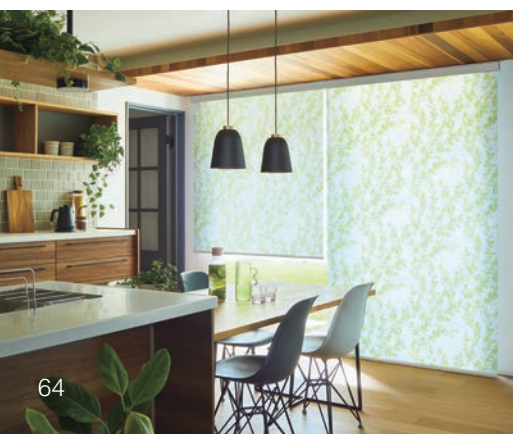





ヴィラ ▶ P.66



テラス ▶ P.68



ガーデン ▶ P.72



サラサ ▶ P.74



リンネル ▶ P.76



ハーバル ▶ P.78



プランタ ▶ P.80



ファールン ▶ P.82

## モダンにグリーンを取り入れる 気持ちのいい空間

生命力あふれる植物のモチーフを取り入れた  
ボタニカルインテリア。

たくさんのグリーンに囲まれて、モダンな室内に  
癒しを添える気持ちのいい空間。

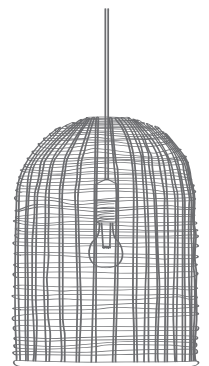
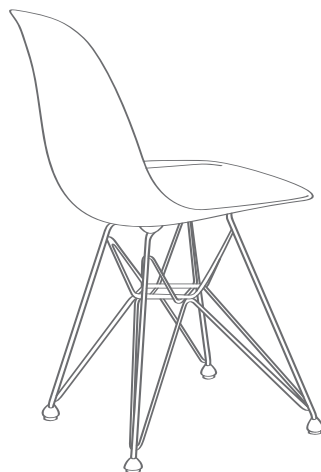



# ヴィラ

## RS-8001

生地画像



生地性能 : F☆☆☆☆



生地組成 : ポリエステル100%



ラルクシールド RS-8001 ヴィラ 部品色: オフホワイト (オプション) 正面カバー: オフホワイト

モダンな暮らしに生命力あふれる植物のモチーフを取り入れた癒しのボタニカルインテリア。

リーフ模様を窓一面に描いた、躍動感あるデザインです。



### 対応製品

ラルクシールド	ダブル		スリット窓	小型	大型	浴室	傾斜窓	ホームタコス(電動)		電動大型	遮光モヘアガイドレール	ロールアップ	タペストリー	パネルスクリーン
	ダブル	ダブル小型						ラルクシールド	傾斜窓					
●	●	●	×	●	×	×	●	●	●	×	×	×	●	●



RS-8001

透過性ランク A



おすすめレース RS-8613

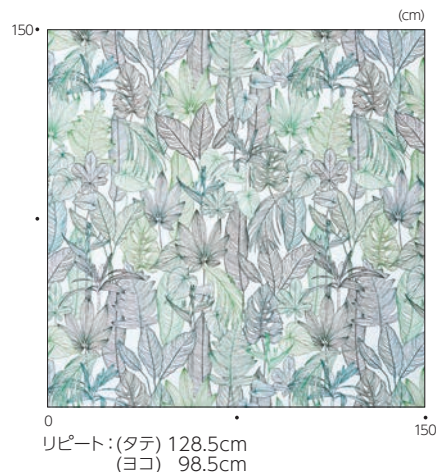

ラルクシールド 価格 [単位:円(税別)]

高さ (mm)	幅 (mm)	操作				
		250 ~490	495 ~800	805 ~1200	1205 ~1600	1605 ~2000
300 ~ 490		21,000	23,300	25,600	27,900	30,500
500 ~ 800		23,500	27,200	32,400	35,000	36,400
810 ~ 1200		26,000	29,600	36,500	39,800	41,100
1210 ~ 1600		28,600	32,100	40,600	44,600	46,700
1610 ~ 2000		31,100	34,700	45,100	50,100	51,300
2010 ~ 2500		33,600	37,800	50,300	55,900	57,200
2510 ~ 3000		36,200	39,600	55,600	61,800	63,100
3010 ~ 3500		38,700	41,600	59,500	66,100	67,300
3510 ~ 4000		42,000	44,800	63,300	70,400	71,600
4010 ~ 4500		-	48,000	68,600	76,400	79,000

- プルコード操作**
  - の範囲(幅300mm以上)のみ製作可能。
  - 製作可能な幅:高さの比率は1:4以下。ただし、幅645mm以下は1:3以下。
- ワンタッチチェーン操作**
  - の範囲(幅320mm以上)のみ製作可能。
  - 製作可能な幅:高さの比率は1:4以下。ただし、幅645mm以下は1:3以下。
- チェーン操作**
  - 製作可能な幅:高さの比率は1:8以下。
- チェーン持出し操作**
  - の範囲のみ製作可能。
  - 製作可能な幅:高さの比率は1:8以下。

\* シールドなしを選択した場合の価格: 上表価格 -1,500円/台

部品色

右の4色から選べます。  
ご指定がない場合はオフホワイトになります。

オフホワイト

ベージュ

ダークブラウン

ブラック

本ページ掲載価格以外  
は製品仕様ページを  
ご覧ください

価格表に掲載している製品本体価格とは別に物流諸経費を申し受けます。

ラルク ダブル  
ラルク ダブル小型 価格 [単位:円(税別)]

レース: シフォン(RS-8613~8616)との組み合わせ

高さ (mm)	幅 (mm)	ダブル				
		400 ~490	495 ~800	805 ~1200	1205 ~1600	1605 ~2000
300 ~ 490	ダブル	29,600	32,880	37,360	40,400	44,960
	ダブル小型	300 ~490	495 ~800	805 ~1200	-	-
500 ~ 800		32,240	37,840	44,400	48,720	52,240
810 ~ 1200		35,680	41,440	49,600	54,480	58,320
1210 ~ 1600		38,800	45,120	54,800	60,560	65,040
1610 ~ 2000		-	48,720	60,240	67,200	70,960
2010 ~ 2500		-	53,040	66,400	73,840	77,840

ダブル

- 上表すべてのサイズ(幅400mm以上)で製作可能。
- 幅665mm以下は、製作可能な幅:高さの比率は1:3以下。

ダブル小型

- の範囲(幅300mm以上)のみ製作可能。
- 製作可能な幅:高さの比率は1:3以下。

\* 上記のレース(シフォン)以外の生地も選べます。  
価格:(ヴィラのラルクシールド価格+ご希望生地のラルクシールド価格)×0.8

透過性

透けにくい

遮光

透過性ランク A

透過性ランク B

透過性ランク C

透けやすい

性能

ウォッシュアブル

遮熱

UVカット

グリーン購入法

SEK

抗ウイルス・抗菌

抗アレル

水拭き

はっ水

抗かび

制電

ミラーレース

映写

広幅

共通柄

タテ型ブラインド

ブラーツクリーン

価格の目安





# テラス

## RS-8002~8003

生地画像



生地性能 : F☆☆☆☆



生地組成 : ガラス繊維100% (両面PVCラミネート)



ラルクシールド RS-8002 テラス(グリーン) 部品色: オフホワイト (オプション) 正面カバー: オフホワイト

スクリーン越しに木漏れ日を感じさせる立体的な樹々のシルエット柄。お部屋に居ながら森林浴を楽しめます。

水拭き

水拭きができる生地のため、お手入れが簡単です。ペットのいるお家でも安心の生地です。



フラットな生地のため、ペットの遊び毛も簡単に落とせます。

※生地端部には水分を残さないようにしてください。長時間放置すると内部に浸透するおそれがあります。

### 対応製品

ラルクシールド	ダブル		スリット窓	小型	大型	浴室	傾斜窓	ホームタコス(電動)		電動大型	遮光モヘアガイドレール	ロールアップ	タベストリー	パネルスクリーン
	ダブル	ダブル小型						ラルクシールド	傾斜窓					
●	×	×	×	×	×	×	×	●	×	×	×	×	●	×



RS-8002  
グリーン

透過性ランク A



RS-8003  
グレー

透過性ランク A



テラス  
RS-8002  
~8003



RS-8003

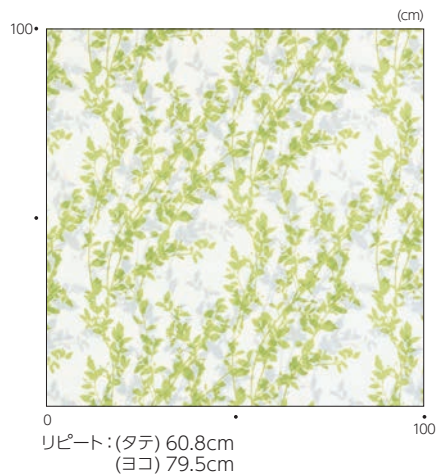

透過性

透けにくい

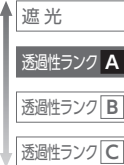

透けやすい

性能

- ウォッシュブル
- 遮熱
- UVカット
- グリーン購入法
- SEK
- 抗ウイルス・抗菌
- 抗アレル
- 水拭き
- はっ水
- 抗かび
- 制電
- ミラーレース
- 映写
- 広幅

ラルクシールド 価格 [単位:円(税別)]

高さ (mm) \ 幅	<table border="1"> <tr><td>プルコード操作</td></tr> <tr><td>ワンタッチチェーン操作</td></tr> <tr><td>チェーン操作</td></tr> <tr><td>チェーン持出し操作</td></tr> </table>					プルコード操作	ワンタッチチェーン操作	チェーン操作	チェーン持出し操作
	プルコード操作								
ワンタッチチェーン操作									
チェーン操作									
チェーン持出し操作									
	250 ~490	495 ~800	805 ~1200	1205 ~1600	1605 ~2000				
300 ~ 490	22,800	24,800	29,100	31,400	32,600				
500 ~ 800	25,100	27,100	33,100	35,900	37,200				
810 ~ 1200	28,000	30,000	38,000	41,700	42,800				
1210 ~ 1600	30,900	32,900	43,100	47,300	49,400				
1610 ~ 2000	32,700	35,800	48,400	54,000	55,100				
2010 ~ 2500	34,700	39,600	54,700	61,000	62,200				
2510 ~ 3000	38,300	42,000	61,000	68,100	69,300				
3010 ~ 3500	41,900	44,400	65,900	73,700	74,800				
3510 ~ 4000	45,600	48,200	70,900	79,300	80,300				
4010 ~ 4500	-	52,000	77,200	86,500	88,600				

価格表に掲載している製品本体価格とは別に物流諸経費を申し受けます。

- プルコード操作
  - の範囲(幅300mm以上)のみ製作可能。
  - 製作可能な幅: 高さの比率は1:4以下。ただし、幅645mm以下は1:3以下。
- ワンタッチチェーン操作
  - の範囲(幅320mm以上)のみ製作可能。
  - 製作可能な幅: 高さの比率は1:4以下。ただし、幅645mm以下は1:3以下。
- チェーン操作
  - 製作可能な幅: 高さの比率は1:8以下。
- チェーン持出し操作
  - の範囲のみ製作可能。
  - 製作可能な幅: 高さの比率は1:8以下。

\* シールドなしを選択した場合の価格: 左表価格 -1,500円/台

共通柄

- タテ型ブラインド
- ブラーツスクリーン

価格の目安



部品色 右の4色から選べます。  
ご指定がない場合はオフホワイトになります。

オフホワイト

ベージュ

ダークブラウン

ブラック

本ページ掲載価格以外  
は製品仕様ページを  
ご覧ください

# リモーネ

## RS-8004

生地画像



生地性能 : F☆☆☆☆



生地組成 : ポリエステル100%



[左]ラルク ダブル 手前生地:RS-8004 リモーネ 奥生地:RS-8613 シフォン(ホワイト) 部品色:オフホワイト  
 [右]フォレティア チェーン エコ50 FT-3621(ナチュラル)

みずみずしいレモンの葉を水彩タッチで描いています。  
 さわやかな光と風、レモンの香りの漂うデザイン。

### 対応製品

ラルクシールド	ダブル		スリット窓	小型	大型	浴室	傾斜窓	ホームタコス(電動)		電動大型	遮光モヘア ガイドレール	ロールアップ	タペストリー	パネル スクリーン
	ダブル	ダブル小型						ラルクシールド	傾斜窓					
●	●	●	×	●	×	×	●	●	●	×	×	×	●	●



RS-8004

透過性ランク A

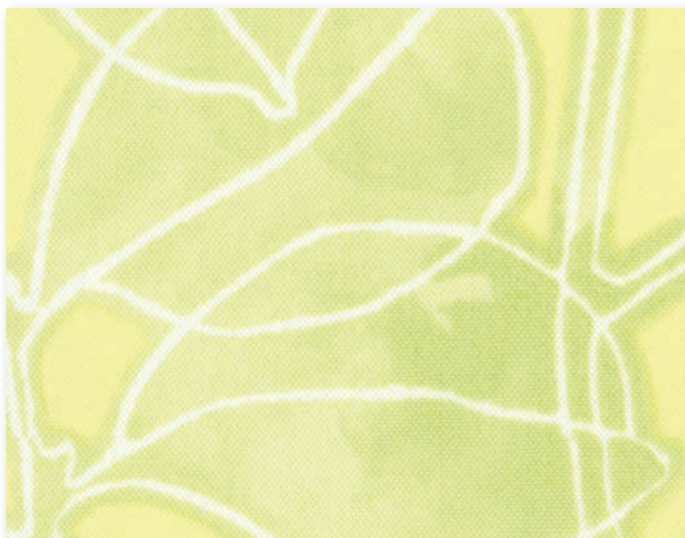

おすすめレース RS-8613

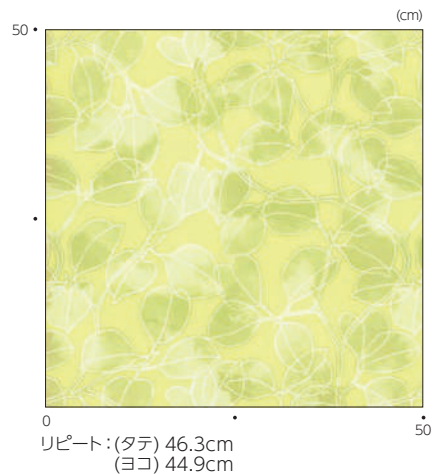

リモーネ  
RS-8004



透過性

透けにくい



透けやすい

性能

ウォッシュアブル

遮熱

UVカット

グリーン購入法

SEK

抗ウイルス・抗菌

抗アレル

水拭き

はっ水

抗かび

制電

ミラーレース

映写

広幅

共通柄

タテ型ブラインド

ブラインドスクリーン

ラルクシールド 価格 [単位:円(税別)]

高さ (mm) \ 幅	レース: シフォン (RS-8613~8616) との組み合わせ				
	250 ~490	495 ~800	805 ~1200	1205 ~1600	1605 ~2000
300 ~ 490	16,500	18,000	21,600	23,600	26,700
500 ~ 800	17,400	21,100	24,200	26,700	29,500
810 ~ 1200	19,100	23,600	26,400	29,500	31,900
1210 ~ 1600	20,400	25,800	29,100	32,200	35,400
1610 ~ 2000	21,900	28,000	32,100	35,300	<b>38,900</b>
2010 ~ 2500	23,800	30,700	34,700	39,100	43,500
2510 ~ 3000	27,200	34,800	40,200	43,900	48,800
3010 ~ 3500	29,000	37,500	42,600	46,900	52,000
3510 ~ 4000	31,400	40,000	45,500	50,100	55,600
4010 ~ 4500	-	41,500	47,700	53,100	59,800

プルコード操作

- の範囲(幅300mm以上)のみ製作可能。
- 製作可能な幅: 高さの比率は1:4以下。ただし、幅645mm以下は1:3以下。

ワンタッチチェーン操作

- の範囲(幅320mm以上)のみ製作可能。
- 製作可能な幅: 高さの比率は1:4以下。ただし、幅645mm以下は1:3以下。

チェーン操作

- 製作可能な幅: 高さの比率は1:8以下。

チェーン持出し操作

- の範囲のみ製作可能。
- 製作可能な幅: 高さの比率は1:8以下。

\* シールドなしを選択した場合の価格: 上表価格 -1,500円/台

部品色

右の4色から選べます。  
ご指定がない場合はオフホワイトになります。

オフホワイト

ベージュ

ダークブラウン

ブラック

本ページ掲載価格以外  
は製品仕様ページを  
ご覧ください

価格表に掲載している製品本体価格とは別に物流諸経費を申し受けます。

ラルク ダブル  
ラルク ダブル小型 価格 [単位:円(税別)]

レース: シフォン (RS-8613~8616) との組み合わせ

高さ (mm) \ 幅	ダブル				
	400 ~490	495 ~800	805 ~1200	1205 ~1600	1605 ~2000
300 ~ 490	26,000	28,640	34,160	36,960	41,920
500 ~ 800	27,360	32,960	37,840	42,080	46,720
810 ~ 1200	30,160	36,640	41,520	46,240	50,960
1210 ~ 1600	32,240	40,080	45,600	50,640	56,000
1610 ~ 2000	-	43,360	49,840	55,360	<b>61,040</b>
2010 ~ 2500	-	47,360	53,920	60,400	66,880

ダブル

- 上表すべてのサイズ(幅400mm以上)で製作可能。
- 幅665mm以下は、製作可能な幅: 高さの比率は1:3以下。

ダブル小型

- の範囲(幅300mm以上)のみ製作可能。
- 製作可能な幅: 高さの比率は1:3以下。

\* 上記のレース(シフォン)以外の生地も選べます。

価格: (リモーネのラルクシールド価格+ご希望生地のラルクシールド価格)×0.8

価格の目安



# ガーデン

## RS-8005

生地画像



生地性能 : F☆☆☆☆



生地組成 : ポリエステル100%



ラルクシールド RS-8005 ガーデン 部品色: オフホワイト

日当たりのいい庭いっぱいに行ったコリアンダーのグリーンガーデン。  
窓一面に広がったデザインは、お部屋に爽やかな風を運んできてくれるよう。

### 対応製品

ラルクシールド	ダブル		スリット窓	小型	大型	浴室	傾斜窓	ホームタコス(電動)		電動大型	遮光モヘア ガイドレール	ロールアップ	タペストリー	パネル スクリーン
	ダブル	ダブル小型						ラルクシールド	傾斜窓					
●	●	●	×	●	×	×	●	●	●	×	×	×	●	●



RS-8005

透過性ランク A



おすすめレース RS-8613

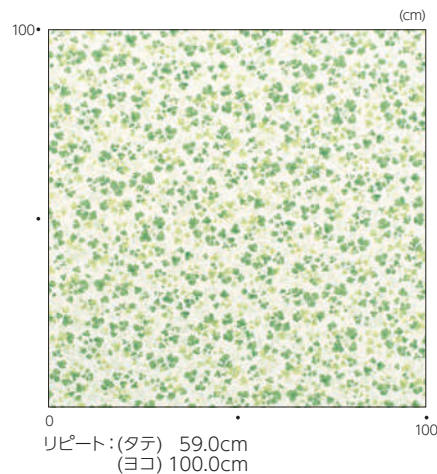

ラルクシールド 価格 [単位:円(税別)]

高さ (mm)	幅 (mm)	価格				
		250 ~490	495 ~800	805 ~1200	1205 ~1600	1605 ~2000
300 ~ 490	幅	16,000	17,400	19,300	20,300	21,900
500 ~ 800	幅	17,900	24,000	27,500	29,700	31,000
810 ~ 1200	幅	19,800	25,500	29,700	32,700	33,900
1210 ~ 1600	幅	21,700	27,100	32,800	35,700	37,800
1610 ~ 2000	幅	23,600	28,600	35,700	39,500	40,600
2010 ~ 2500	幅	25,500	30,600	39,000	43,200	44,300
2510 ~ 3000	幅	27,400	31,800	42,500	46,900	48,000
3010 ~ 3500	幅	29,300	32,900	44,400	49,200	50,500
3510 ~ 4000	幅	31,600	34,100	46,300	51,600	53,100
4010 ~ 4500	幅	-	36,300	49,600	54,900	57,000

- プルコード操作
- ワンタッチチェーン操作
- チェーン操作
- チェーン持出し操作

- プルコード操作**
  - の範囲(幅300mm以上)のみ製作可能。
  - 製作可能な幅：高さの比率は1：4以下。ただし、幅645mm以下は1：3以下。
- ワンタッチチェーン操作**
  - の範囲(幅320mm以上)のみ製作可能。
  - 製作可能な幅：高さの比率は1：4以下。ただし、幅645mm以下は1：3以下。
- チェーン操作**
  - 製作可能な幅：高さの比率は1：8以下。
- チェーン持出し操作**
  - の範囲のみ製作可能。
  - 製作可能な幅：高さの比率は1：8以下。

\* シールドなしを選択した場合の価格：上表価格 -1,500円/台

価格表に掲載している製品本体価格とは別に物流諸経費を申し受けます。

ラルク ダブル  
ラルク ダブル小型 価格 [単位:円(税別)]

レース：シフォン(RS-8613~8616)との組み合わせ

高さ (mm)	幅 (mm)	価格				
		400 ~490	495 ~800	805 ~1200	1205 ~1600	1605 ~2000
300 ~ 490	ダブル	25,600	28,160	32,320	34,320	38,080
500 ~ 800	ダブル	27,760	35,280	40,480	44,480	47,920
810 ~ 1200	ダブル	30,720	38,160	44,160	48,800	52,560
1210 ~ 1600	ダブル	33,280	41,120	48,560	53,440	57,920
1610 ~ 2000	ダブル	-	43,840	52,720	58,720	62,400
2010 ~ 2500	ダブル	-	47,280	57,360	63,680	67,520

- ダブル
- プルコード操作
- ワンタッチチェーン操作
- ダブル小型
- プルコード操作

- ダブル**
  - 上表すべてのサイズ(幅400mm以上)で製作可能。
  - 幅665mm以下は、製作可能な幅：高さの比率は1：3以下。
- ダブル小型**
  - の範囲(幅300mm以上)のみ製作可能。
  - 製作可能な幅：高さの比率は1：3以下。
- \* 上記のレース(シフォン)以外の生地も選べます。  
価格：(ガーデンのラルクシールド価格+ご希望生地のラルクシールド価格)×0.8

部品色 右の4色から選べます。  
ご指定がない場合はオフホワイトになります。

オフホワイト

ベージュ

ダークブラウン

ブラック

本ページ掲載価格以外  
は製品仕様ページを  
ご覧ください

透過性

透けにくい

- 遮光
- 透過性ランク A
- 透過性ランク B
- 透過性ランク C

透けやすい

性能

ウォッシュャブル

遮熱

UVカット

グリーン購入法

SEK

抗ウイルス・抗菌

抗アレル

水拭き

はっ水

抗かび

制電

ミラーレース

映写

広幅

共通柄

タテ型ブラインド

ブラインドスクリーン

価格の目安



# サラサ

RS-8006~8007

生地画像



生地性能 : F☆☆☆☆



生地組成 : ポリエステル100%



[左]ラルクシールド RS-8006 サラサ(グリーン) 部品色:オフホワイト  
 [右]ラルクシールド RS-8006 サラサ(グリーン) 部品色:オフホワイト (オプション)逆巻使い

更紗(サラサ)の繊細な模様をコーディネートしやすい色合いにアレンジ。  
 甘過ぎない草花のモチーフが、暮らしに優しさを添えて。

対応製品

ラルクシールド	ダブル		スリット窓	小型	大型	浴室	傾斜窓	ホームタコス(電動)		電動大型	遮光モヘアガイドレール	ロールアップ	タペストリー	パネルスクリーン
	ダブル	ダブル小型						ラルクシールド	傾斜窓					
●	●	●	×	●	×	×	●	●	●	×	×	×	●	●



RS-8006  
グリーン

透過性ランク A



おすすめレース RS-8613

RS-8007  
ベージュピンク

透過性ランク A



おすすめレース RS-8613



RS-8007

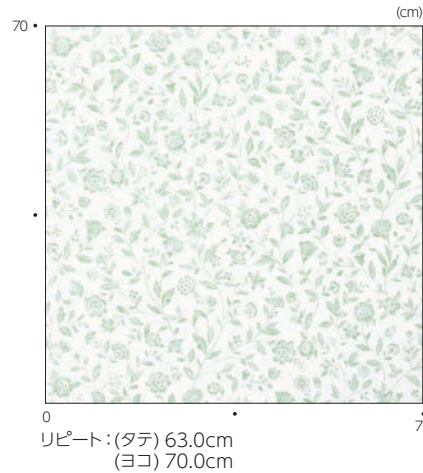

ラルクシールド 価格 [単位:円(税別)]

高さ (mm) \ 幅	操作タイプ				
	250 ~490	495 ~800	805 ~1200	1205 ~1600	1605 ~2000
300 ~ 490	16,500	18,100	20,500	21,300	23,200
500 ~ 800	18,700	24,500	28,700	30,900	32,100
810 ~ 1200	20,900	26,400	31,800	34,400	35,600
1210 ~ 1600	23,100	28,200	34,900	38,000	40,100
1610 ~ 2000	25,200	30,000	38,100	42,400	43,500
2010 ~ 2500	27,400	32,400	42,100	46,700	47,900
2510 ~ 3000	29,600	33,900	46,200	51,100	52,300
3010 ~ 3500	31,800	35,400	49,200	53,900	55,000
3510 ~ 4000	34,300	36,900	51,100	56,600	57,800
4010 ~ 4500	-	39,400	55,100	61,200	63,300

- プルコード操作**
  - の範囲(幅300mm以上)のみ製作可能。
  - 製作可能な幅:高さの比率は1:4以下。ただし、幅645mm以下は1:3以下。
- ワンタッチチェーン操作**
  - の範囲(幅320mm以上)のみ製作可能。
  - 製作可能な幅:高さの比率は1:4以下。ただし、幅645mm以下は1:3以下。
- チェーン操作**
  - 製作可能な幅:高さの比率は1:8以下。
- チェーン持出し操作**
  - の範囲のみ製作可能。
  - 製作可能な幅:高さの比率は1:8以下。

\* シールドなしを選択した場合の価格: 上表価格 -1,500円/台

部品色

右の4色から選べます。  
ご指定がない場合はオフホワイトになります。

オフホワイト

ベージュ

ダークブラウン

ブラック

本ページ掲載価格以外  
は製品仕様ページを  
ご覧ください

価格表に掲載している製品本体価格とは別に物流諸経費を申し受けます。

ラルク ダブル  
ラルク ダブル小型 価格 [単位:円(税別)]

レース: シフォン(RS-8613~8616)との組み合わせ

高さ \ 幅	ダブル					ダブル小型	
	400 ~490	495 ~800	805 ~1200	1205 ~1600	1605 ~2000	-	-
300 ~ 490	26,000	28,720	33,280	35,120	39,120	-	-
500 ~ 800	28,400	35,680	41,440	45,440	48,800	-	-
810 ~ 1200	31,600	38,880	45,840	50,160	53,920	-	-
1210 ~ 1600	34,400	42,000	50,240	55,280	59,760	-	-
1610 ~ 2000	-	44,960	54,640	61,040	64,720	-	-
2010 ~ 2500	-	48,720	59,840	66,480	70,400	-	-

ダブル

- 上表すべてのサイズ(幅400mm以上)で製作可能。
- 幅665mm以下は、製作可能な幅:高さの比率は1:3以下。

ダブル小型

- の範囲(幅300mm以上)のみ製作可能。
- 製作可能な幅:高さの比率は1:3以下。

\* 上記のレース(シフォン)以外の生地も選べます。

価格:(サラサのラルクシールド価格+ご希望生地のラルクシールド価格)×0.8

透過性

透けにくい

遮光

透過性ランク A

透過性ランク B

透過性ランク C

透けやすい

性能

ウォッシュアブル

遮熱

UVカット

グリーン購入法

SEK

抗ウイルス・抗菌

抗アレル

水拭き

はっ水

抗かび

制電

ミラーレース

映写

広幅

共通柄

タテ型ブラインド

ブラインドスクリーン

価格の目安



# リンネル

RS-8008~8012

生地画像



共通柄



生地性能 : F☆☆☆☆



生地組成 : ポリエステル100%



ラルクシールド RS-8010 リンネル(グリーン) 部品色:ダークブラウン 〈オプション〉正面カバー:ブラウン(木目調)

綿や麻のような自然素材を感じさせる  
やさしい色合い・質感の「リンネル」。  
自分らしく、ありのままにいられるナチュラルな暮らしに。



## 対応製品

ラルクシールド	ダブル		スリット窓	小型	大型	浴室	傾斜窓	ホームタコス(電動)		電動大型	遮光モヘア ガイドレール	ロールアップ	タペストリー	パネル スクリーン
	ダブル	ダブル小型						ラルクシールド	傾斜窓					
●	●※	×	●	×	×	×	×	●	●	×	×	×	●	●

※室内側(手前)のみの製作。



RS-8008

キナリ

透過性ランク A



おすすめレース RS-8613

RS-8009

アイボリー

透過性ランク A



おすすめレース RS-8614

RS-8010

グリーン

透過性ランク A



おすすめレース RS-8613

リンネル  
RS-8008  
~8012

RS-8011

ブルー

透過性ランク A

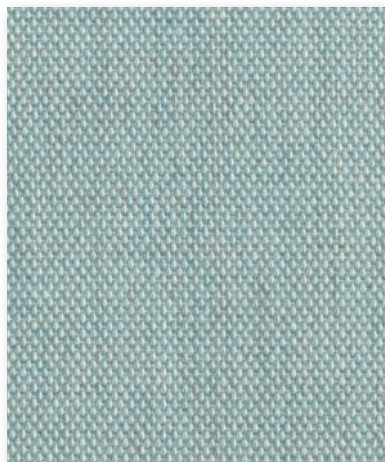

おすすめレース RS-8613

RS-8012

ベージュピンク

透過性ランク A



おすすめレース RS-8613

透過性

透けにくい

遮光

透過性ランク A

透過性ランク B

透過性ランク C

透けやすい

性能

ウォッシュアブル

遮熱

UVカット

グリーン購入法

SEK

抗ウイルス・抗菌

抗アレル

水拭き

はっ水

抗かび

制電

ミラーレース

映写

広幅

ラルクシールド 価格 [単位:円(税別)]

ブルコード操作
ワンタッチチェーン操作
チェーン操作
チェーン持出し操作

高さ (mm) \ 幅	250 ~490	495 ~800	805 ~1200	1205 ~1600	1605 ~2000
300 ~ 490	16,000	17,400	19,300	20,300	21,900
500 ~ 800	17,900	24,000	27,500	29,700	31,000
810 ~ 1200	19,800	25,500	29,700	32,700	33,900
1210 ~ 1600	21,700	27,100	32,800	35,700	37,800
1610 ~ 2000	23,600	28,600	35,700	39,500	40,600
2010 ~ 2500	25,500	30,600	39,000	43,200	44,300
2510 ~ 3000	27,400	31,800	42,500	46,900	48,000
3010 ~ 3500	29,300	32,900	44,400	49,200	50,500
3510 ~ 4000	31,600	34,100	46,300	51,600	53,100
4010 ~ 4500	-	36,300	49,600	54,900	57,000

ブルコード操作	■ の範囲(幅300mm以上)のみ製作可能。 ■ 製作可能な幅:高さの比率は1:4以下。 ただし、幅645mm以下は1:3以下。
ワンタッチチェーン操作	■ の範囲(幅320mm以上)のみ製作可能。 ■ 製作可能な幅:高さの比率は1:4以下。 ただし、幅645mm以下は1:3以下。
チェーン操作	■ 製作可能な幅:高さの比率は1:8以下。
チェーン持出し操作	■ の範囲のみ製作可能。

\* シールドなしを選択した場合の価格: 上表価格 -1,500円/台

価格表に掲載している製品本体価格とは別に物流諸経費を申し受けます。

ラルク ダブル 価格 [単位:円(税別)]

ダブル

ブルコード操作
ワンタッチチェーン操作

レース: シフォン(RS-8613~8616)との組み合わせ

高さ (mm) \ 幅	400 ~490	495 ~800	805 ~1200	1205 ~1600	1605 ~2000
300 ~ 490	25,600	28,160	32,320	34,320	38,080
500 ~ 800	27,760	35,280	40,480	44,480	47,920
810 ~ 1200	30,720	38,160	44,160	48,800	52,560
1210 ~ 1600	33,280	41,120	48,560	53,440	57,920
1610 ~ 2000	-	43,840	52,720	58,720	62,400
2010 ~ 2500	-	47,280	57,360	63,680	67,520

ダブル

- 幅665mm以下は、製作可能な幅:高さの比率は1:3以下。
- リンネルは室内側(手前)のみ製作可能。

\* 上記のレース(シフォン)以外の生地も選べます。  
価格:(リンネルのラルクシールド価格+ご希望生地のラルクシールド価格)×0.8

部品色 右の4色から選べます。  
ご指定がない場合はオフホワイトになります。

オフホワイト

ベージュ

ダークブラウン

ブラック

本ページ掲載価格以外  
は製品仕様ページを  
ご覧ください



# ハーバル

RS-8013~8014

生地画像



生地性能 : F☆☆☆☆



生地組成 : ポリエステル100%



ラルクシールド RS-8014 ハーバル(グリーン) 部品色: オフホワイト

リネン風の生地にさまざまな種類のハーブを散りばめました。  
織りで表現したさりげないボタニカルデザインは、  
家族みんなを優しい気持ちにさせてくれます。

### 対応製品

ラルクシールド	ダブル		スリット窓	小型	大型	浴室	傾斜窓	ホームタコス(電動)		電動大型	遮光モヘア ガイドレール	ロールアップ	タベストリー	パネル スクリーン
	ダブル	ダブル小型						ラルクシールド	傾斜窓					
●	●	●	×	●	×	×	●	●	●	×	×	×	●	●



RS-8013  
アイボリー

透過性ランク A



おすすめレース RS-8613

RS-8014  
グリーン

透過性ランク A



おすすめレース RS-8613



RS-8013

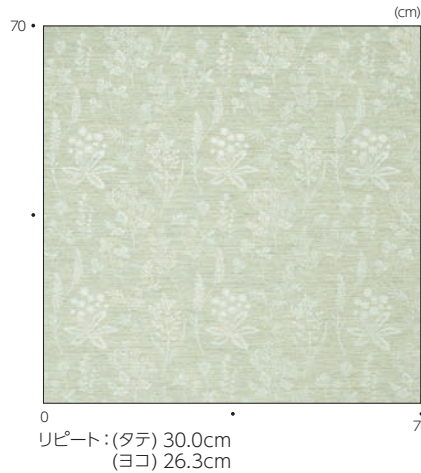

ハーバル  
RS-8013  
~8014

透過性

透げにくい

遮光

透過性ランク A

透過性ランク B

透過性ランク C

透げやすい

性能

ウォッシュアブル

遮熱

UVカット

グリーン購入法

SEK

抗ウイルス・抗菌

抗アレル

水拭き

はっ水

抗かび

制電

ミラーレース

映写

広幅

共通柄

タテ型ブラインド

ブラーツェーン

ラルクシールド 価格 [単位:円(税別)]

ブルコード操作
ワンタッチチェーン操作
チェーン操作
チェーン持出し操作

高さ(mm) \ 幅	250 ~490	495 ~800	805 ~1200	1205 ~1600	1605 ~2000
300 ~ 490	19,800	22,000	24,200	26,400	28,900
500 ~ 800	22,200	25,800	30,900	33,400	34,700
810 ~ 1200	24,700	28,100	34,900	38,100	39,300
1210 ~ 1600	27,100	30,500	38,900	42,700	44,800
1610 ~ 2000	29,500	32,900	43,300	48,100	49,300
2010 ~ 2500	31,900	35,900	48,400	53,900	55,000
2510 ~ 3000	34,300	37,700	53,500	59,600	60,800
3010 ~ 3500	36,700	39,500	57,300	63,800	64,900
3510 ~ 4000	-	42,600	61,000	68,000	69,100
4010 ~ 4500	-	45,700	66,200	73,900	76,000

- |             |   |
|-------------|---|
| ブルコード操作     | ■  の範囲(幅300mm以上)のみ製作可能。<br>■ 製作可能な幅：高さの比率は1：4以下。<br>ただし、幅645mm以下は1：3以下。 |
| ワンタッチチェーン操作 | ■  の範囲(幅320mm以上)のみ製作可能。<br>■ 製作可能な幅：高さの比率は1：4以下。<br>ただし、幅645mm以下は1：3以下。 |
| チェーン操作      | ■ 製作可能な幅：高さの比率は1：7以下。   |
| チェーン持出し操作   | ■  の範囲のみ製作可能。<br>■ 製作可能な幅：高さの比率は1：7以下。                                  |

\* シールドなしを選択した場合の価格：上表価格 -1,500円/台

価格表に掲載している製品本体価格とは別に物流諸経費を申し受けます。

ラルク ダブル  
ラルク ダブル小型 価格 [単位:円(税別)]

ダブル
ブルコード操作
ワンタッチチェーン操作
ダブル小型
ブルコード操作

レース：シフォン(RS-8613~8616)との組み合わせ

高さ(mm) \ 幅	ダブル	400 ~490	495 ~800	805 ~1200	1205 ~1600	1605 ~2000
	ダブル小型	300 ~490	495 ~800	805 ~1200	-	-
300 ~ 490	28,640	31,840	36,240	39,200	43,680	
500 ~ 800	31,200	36,720	43,200	47,440	50,880	
810 ~ 1200	34,640	40,240	48,320	53,120	56,880	
1210 ~ 1600	37,600	43,840	53,440	59,040	63,520	
1610 ~ 2000	-	47,280	58,800	65,600	69,360	
2010 ~ 2500	-	51,520	64,880	72,240	76,080	

ダブル

- 上表すべてのサイズ(幅400mm以上)で製作可能。
- 幅665mm以下は、製作可能な幅：高さの比率は1：3以下。

ダブル小型

- の範囲(幅300mm以上)のみ製作可能。
- 製作可能な幅：高さの比率は1：3以下。

\* 上記のレース(シフォン)以外の生地も選べます。  
価格：(ハーバルのラルクシールド価格+ご希望生地のラルクシールド価格)×0.8

部品色 右の4色から選べます。  
ご指定がない場合はオフホワイトになります。

オフホワイト

ベージュ

ダークブラウン

ブラック

本ページ掲載価格以外  
は製品仕様ページを  
ご覧ください





# プランタ

RS-8015~8016

生地画像



共通柄



生地性能 : F☆☆☆☆



生地組成 : ポリエステル100%



ラルクシールド RS-8016 プランタ(リネン) 部品色: オフホワイト (オプション)木目ウェイトバー: ホワイト(木目調)

麻のような質感の生地一面に広がる花のモチーフ。光沢系であらわした模様は、光とともに表情を変え空間に華やぎを添えます。



RS-8015

## 対応製品

ラルクシールド	ダブル		スリット窓	小型	大型	浴室	傾斜窓	ホームタコス(電動)		電動大型	遮光モヘアガイドレール	ロールアップ	タペストリー	パネルスクリーン
	ダブル	ダブル小型						ラルクシールド	傾斜窓					
●	●※	×	×	×	×	×	●	●	●	×	×	×	●	●

※室内側(手前)のみの製作。



RS-8015  
グリーン

透過性ランク A



おすすめレース RS-8613

RS-8016  
リネン

透過性ランク A



おすすめレース RS-8613

プランタ  
RS-8015  
~8016

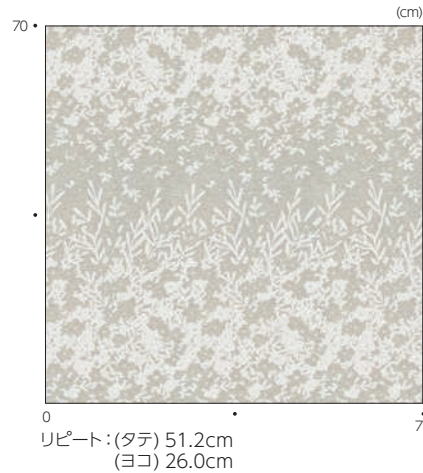

透過性

透けにくい

遮光

透過性ランク A

透過性ランク B

透過性ランク C

透けやすい

性能

ウォッシュアブル

遮熱

UVカット

グリーン購入法

SEK

抗ウイルス・抗菌

抗アレル

水拭き

はっ水

抗かび

制電

ミラーレース

映写

広幅

ラルクシールド 価格 [単位:円(税別)]

ブルコード操作
ワンタッチチェーン操作
チェーン操作
チェーン持出し操作

高さ (mm) \ 幅	250 ~490	495 ~800	805 ~1200	1205 ~1600	1605 ~2000
300 ~ 490	17,600	19,400	21,900	22,800	24,800
500 ~ 800	19,900	25,900	30,200	32,500	33,900
810 ~ 1200	22,200	27,900	33,400	36,200	37,400
1210 ~ 1600	24,500	29,800	36,600	39,800	42,000
1610 ~ 2000	26,800	31,700	40,000	44,300	45,600
2010 ~ 2500	29,100	34,200	44,100	48,800	50,100
2510 ~ 3000	31,400	35,800	48,200	53,300	54,600
3010 ~ 3500	33,700	37,400	51,300	56,200	57,400
3510 ~ 4000	36,400	39,000	53,400	59,000	60,300
4010 ~ 4500	-	41,700	57,600	63,800	65,000

- ブルコード操作
  - の範囲(幅300mm以上)のみ製作可能。
  - 製作可能な幅：高さの比率は1：4以下。ただし、幅645mm以下は1：3以下。
- ワンタッチチェーン操作
  - の範囲(幅320mm以上)のみ製作可能。
  - 製作可能な幅：高さの比率は1：4以下。ただし、幅645mm以下は1：3以下。
- チェーン操作
  - 製作可能な幅：高さの比率は1：8以下。
- チェーン持出し操作
  - の範囲のみ製作可能。
  - 製作可能な幅：高さの比率は1：8以下。

\* シールドなしを選択した場合の価格：上表価格 -1,500円/台

価格表に掲載している製品本体価格とは別に物流諸経費を申し受けます。

ラルク ダブル 価格 [単位:円(税別)]

ダブル
ブルコード操作
ワンタッチチェーン操作

レース：シフォン(RS-8613~8616)との組み合わせ

高さ (mm) \ 幅	400 ~490	495 ~800	805 ~1200	1205 ~1600	1605 ~2000
300 ~ 490	26,880	29,760	34,400	36,320	40,400
500 ~ 800	29,360	36,800	42,640	46,720	50,240
810 ~ 1200	32,640	40,080	47,120	51,600	55,360
1210 ~ 1600	35,520	43,280	51,600	56,720	61,280
1610 ~ 2000	-	46,320	56,160	62,560	66,400
2010 ~ 2500	-	50,160	61,440	68,160	72,160

ダブル

- 幅665mm以下は、製作可能な幅：高さの比率は1：3以下。
- プランタは室内側(手前)のみ製作可能。

\* 上記のレース(シフォン)以外の生地も選べます。  
価格：(プランタのラルクシールド価格+ご希望生地のラルクシールド価格)×0.8

部品色 右の4色から選べます。  
ご指定がない場合はオフホワイトになります。

オフホワイト

ベージュ

ダークブラウン

ブラック

本ページ掲載価格以外  
は製品仕様ページを  
ご覧ください





# ファールン

## RS-8017~8018

生地画像



生地性能 : F☆☆☆☆



生地組成 : ポリエステル100%



ラルクシールド RS-8017 ファールン(ベージュ) 部品色:ベージュ

シダの葉を多色の糸使いで繊細にデザインした織柄。ボタニカル柄を取り入れた、ゆとりある大人のモダンスタイルへ。



RS-8018

### 対応製品

ラルクシールド	ダブル		スリット窓	小型	大型	浴室	傾斜窓	ホームタコス(電動)		電動大型	遮光モヘアガイドレール	ロールアップ	タペストリー	パネルスクリーン
	ダブル	ダブル小型						ラルクシールド	傾斜窓					
●	●※	×	×	×	×	×	●	●	●	×	×	×	●	●

※室内側(手前)のみの製作。



RS-8017  
ベージュ

透過性ランク A



おすすめレース RS-8613

RS-8018  
グレー

透過性ランク A



おすすめレース RS-8613

ファールン  
RS-8017  
~8018



透過性

透けにくい

遮光

透過性ランク A

透過性ランク B

透過性ランク C

透けやすい

性能

ウォッシュアブル

遮熱

UVカット

グリーン購入法

SEK

抗ウイルス・抗菌

抗アレル

水拭き

はっ水

抗かび

制電

ミラーレース

映写

広幅

ラルクシールド 価格 [単位:円(税別)]

ブルコード操作
ワンタッチチェーン操作
チェーン操作
チェーン持出し操作

高さ (mm) \ 幅	250 ~490	495 ~800	805 ~1200	1205 ~1600	1605 ~2000
300 ~ 490	21,000	23,300	25,600	27,900	30,500
500 ~ 800	23,500	27,200	32,400	35,000	36,400
810 ~ 1200	26,000	29,600	36,500	39,800	41,100
1210 ~ 1600	28,600	32,100	40,600	44,600	46,700
1610 ~ 2000	31,100	34,700	45,100	50,100	51,300
2010 ~ 2500	33,600	37,800	50,300	55,900	57,200
2510 ~ 3000	36,200	39,600	55,600	61,800	63,100
3010 ~ 3500	38,700	41,600	59,500	66,100	67,300
3510 ~ 4000	-	44,800	63,300	70,400	71,600
4010 ~ 4500	-	48,000	68,600	76,400	79,000

ブルコード操作

- の範囲(幅300mm以上)のみ製作可能。
- 製作可能な幅：高さの比率は1：4以下。  
ただし、幅645mm以下は1：3以下。

ワンタッチチェーン操作

- の範囲(幅320mm以上)のみ製作可能。
- 製作可能な幅：高さの比率は1：4以下。  
ただし、幅645mm以下は1：3以下。

チェーン操作

- 製作可能な幅：高さの比率は1：7以下。

チェーン持出し操作

- の範囲のみ製作可能。
- 製作可能な幅：高さの比率は1：7以下。

\* シールドなしを選択した場合の価格：上表価格 -1,500円/台

部品色

右の4色から選べます。  
ご指定がない場合はオフホワイトになります。

オフホワイト

ベージュ

ダークブラウン

ブラック

本ページ掲載価格以外  
は製品仕様ページを  
ご覧ください

価格表に掲載している製品本体価格とは別に物流諸経費を申し受けます。

ラルク ダブル 価格 [単位:円(税別)]

ダブル

ブルコード操作
ワンタッチチェーン操作

レース：シフォン(RS-8613~8616)との組み合わせ

高さ (mm) \ 幅	400 ~490	495 ~800	805 ~1200	1205 ~1600	1605 ~2000
300 ~ 490	29,600	32,880	37,360	40,400	44,960
500 ~ 800	32,240	37,840	44,400	48,720	52,240
810 ~ 1200	35,680	41,440	49,600	54,480	58,320
1210 ~ 1600	38,800	45,120	54,800	60,560	65,040
1610 ~ 2000	-	48,720	60,240	67,200	70,960
2010 ~ 2500	-	53,040	66,400	73,840	77,840

ダブル

- 幅665mm以下は、製作可能な幅：高さの比率は1：3以下。
- ファールンは室内側(手前)のみ製作可能。

\* 上記のレース(シフォン)以外の生地も選べます。

価格：(ファールンのラルクシールド価格+ご希望生地のラルクシールド価格)×0.8

共通柄

タテ型ブラインド

ブラーツェーン

価格の目安





# Nordic ノルディック

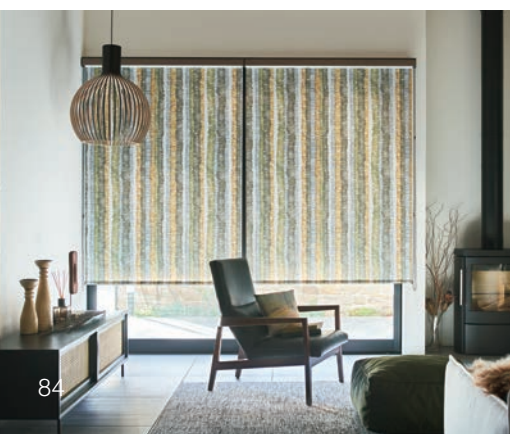





ピトレ ▶ P.86



トラータ ▶ P.88

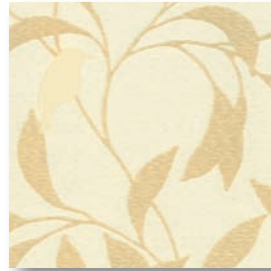

コトリ ▶ P.94



ポルク ▶ P.100



ピカロ ▶ P.102



ミミン ▶ P.104



コパン ▶ P.106



セイルホワイト ▶ P.108

## 自然の豊かさと安らぎを取り入れた ぬくもりのあるノルディックスタイル

シンプルで暖かみのあるお気に入りの北欧家具と  
あわせて、窓辺には彩り豊かなデザインを取り入れる。  
家族とともにゆったりと流れる時間を楽しむ  
ノルディックなライフスタイルへ。

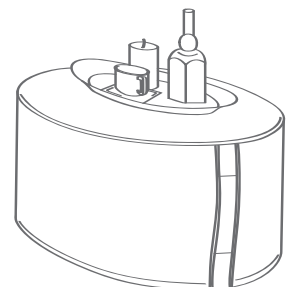
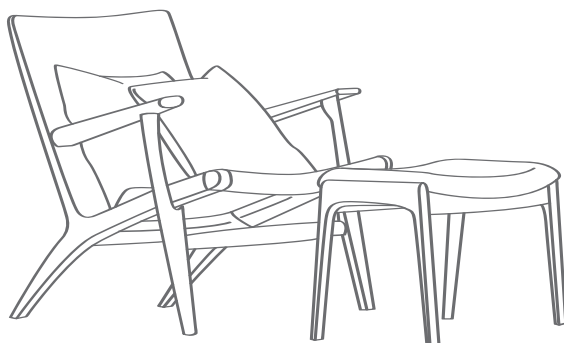
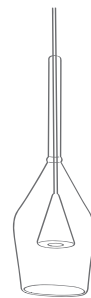

ピトレ  
RS-8019

生地画像



生地性能 : F☆☆☆☆



生地組成 : ポリエステル100%



ラルクシールド RS-8019 ピトレ 部品色:ベージュ (オプション)正面カバー:ナチュラルブラウン(木目調)

お気に入りの北欧家具とあわせて、  
窓辺には彩り豊かなデザインを取り入れる。  
家族とともにゆったりと流れる時間を楽しむ  
ノルディックなライフスタイルへ。



対応製品

ラルクシールド	ダブル		スリット窓	小型	大型	浴室	傾斜窓	ホームタコス(電動)		電動大型	遮光モヘア ガイドレール	ロールアップ	タペストリー	パネル スクリーン
	ダブル	ダブル小型						ラルクシールド	傾斜窓					
●	●	●	×	●	×	×	●	●	●	×	×	×	●	●



RS-8019

透過性ランク A



おすすめレース RS-8613

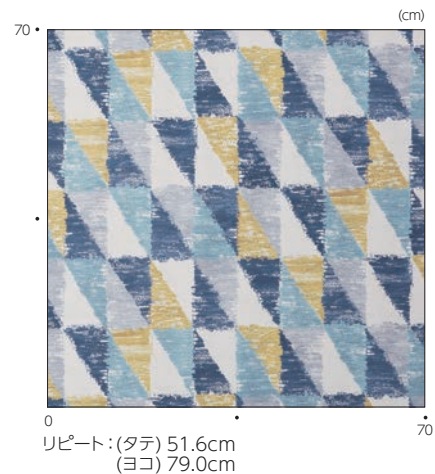

ピトレ  
RS-8019



透過性

透けにくい

遮光

透過性ランク A

透過性ランク B

透過性ランク C

透けやすい

性能

ウォッシュャブル

遮熱

UVカット

グリーン購入法

SEK

抗ウイルス・抗菌

抗アレル

水拭き

はっ水

抗かび

制電

ミラーレース

映写

広幅

共通柄

タテ型ブラインド

ブラインドスクリーン

ラルクシールド 価格 [単位:円(税別)]

高さ (mm)	幅	操作タイプ				
		250 ~490	495 ~800	805 ~1200	1205 ~1600	1605 ~2000
300 ~ 490	幅	21,000	23,300	25,600	27,900	30,500
500 ~ 800	幅	23,500	27,200	32,400	35,000	36,400
810 ~ 1200	幅	26,000	29,600	36,500	39,800	41,100
1210 ~ 1600	幅	28,600	32,100	40,600	44,600	46,700
1610 ~ 2000	幅	31,100	34,700	45,100	50,100	51,300
2010 ~ 2500	幅	33,600	37,800	50,300	55,900	57,200
2510 ~ 3000	幅	36,200	39,600	55,600	61,800	63,100
3010 ~ 3500	幅	38,700	41,600	59,500	66,100	67,300
3510 ~ 4000	幅	42,000	44,800	63,300	70,400	71,600
4010 ~ 4500	幅	-	48,000	68,600	76,400	79,000

プルコード操作

- の範囲(幅300mm以上)のみ製作可能。
- 製作可能な幅:高さの比率は1:4以下。ただし、幅645mm以下は1:3以下。

ワンタッチチェーン操作

- の範囲(幅320mm以上)のみ製作可能。
- 製作可能な幅:高さの比率は1:4以下。ただし、幅645mm以下は1:3以下。

チェーン操作

- 製作可能な幅:高さの比率は1:8以下。

チェーン持出し操作

- の範囲のみ製作可能。
- 製作可能な幅:高さの比率は1:8以下。

\* シールドなしを選択した場合の価格: 上表価格 -1,500円/台

部品色

右の4色から選べます。  
ご指定がない場合はオフホワイトになります。

オフホワイト

ベージュ

ダークブラウン

ブラック

本ページ掲載価格以外  
は製品仕様ページを  
ご覧ください

価格表に掲載している製品本体価格とは別に物流諸経費を申し受けます。

ラルク ダブル  
ラルク ダブル小型 価格 [単位:円(税別)]

レース: シフォン(RS-8613~8616)との組み合わせ

高さ (mm)	幅	ダブル				
		400 ~490	495 ~800	805 ~1200	1205 ~1600	1605 ~2000
300 ~ 490	ダブル	29,600	32,880	37,360	40,400	44,960
500 ~ 800	ダブル	32,240	37,840	44,400	48,720	52,240
810 ~ 1200	ダブル	35,680	41,440	49,600	54,480	58,320
1210 ~ 1600	ダブル	38,800	45,120	54,800	60,560	65,040
1610 ~ 2000	ダブル	-	48,720	60,240	67,200	70,960
2010 ~ 2500	ダブル	-	53,040	66,400	73,840	77,840

ダブル

- 上表すべてのサイズ(幅400mm以上)で製作可能。
- 幅665mm以下は、製作可能な幅:高さの比率は1:3以下。

ダブル小型

- の範囲(幅300mm以上)のみ製作可能。
- 製作可能な幅:高さの比率は1:3以下。

\* 上記のレース(シフォン)以外の生地も選べます。

価格: (ピトレのラルクシールド価格+ご希望生地のラルクシールド価格)×0.8

価格の目安





# トラータ

## RS-8020

生地画像



生地性能 : F☆☆☆☆



生地組成 : ポリエステル100%



ラルクシールド RS-8020 トラータ 部品色:ダークブラウン (オプション)正面カバー:セピア(木目調)

手描きの線が重なり合ってきたストライプ模様は、  
こだわりの北欧家具とも相性のいい存在感あるデザイン。  
時間の流れを大切にする穏やかな暮らしへ。

### 対応製品

ラルクシールド	ダブル		スリット窓	小型	大型	浴室	傾斜窓	ホームタコス(電動)		電動大型	遮光モヘア ガイドレール	ロールアップ	タベストリー	パネル スクリーン
	ダブル	ダブル小型						ラルクシールド	傾斜窓					
●	●	●	×	●	×	×	●	●	●	×	×	×	●	●



RS-8020

透過性ランク A

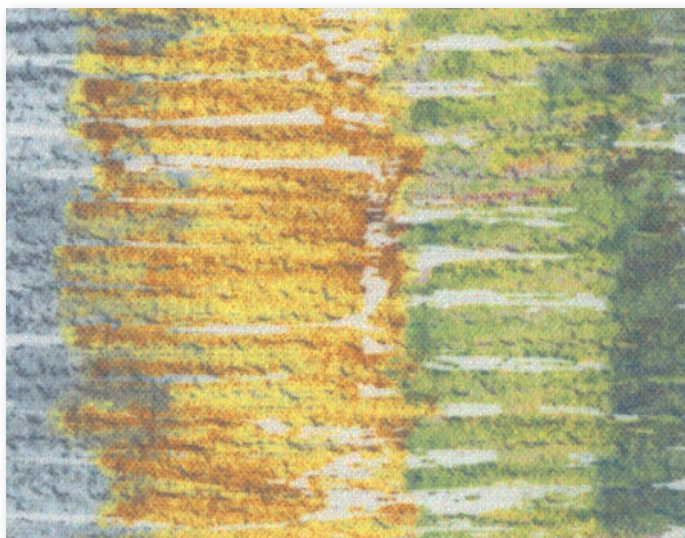

おすすめレース RS-8613

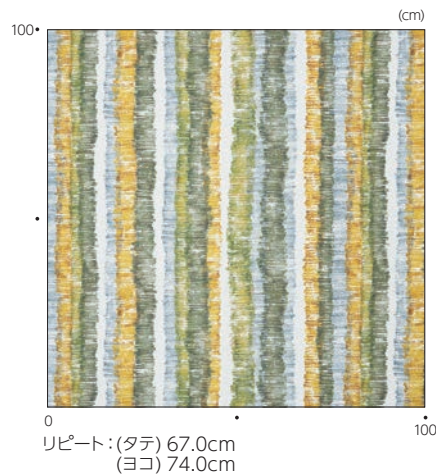

ラルクシールド 価格 [単位:円(税別)]

高さ (mm) \ 幅	シフォン (RS-8613~8616) との組み合わせ				
	250 ~490	495 ~800	805 ~1200	1205 ~1600	1605 ~2000
300 ~ 490	21,000	23,300	25,600	27,900	30,500
500 ~ 800	23,500	27,200	32,400	35,000	36,400
810 ~ 1200	26,000	29,600	36,500	39,800	41,100
1210 ~ 1600	28,600	32,100	40,600	44,600	46,700
1610 ~ 2000	31,100	34,700	45,100	50,100	51,300
2010 ~ 2500	33,600	37,800	50,300	55,900	57,200
2510 ~ 3000	36,200	39,600	55,600	61,800	63,100
3010 ~ 3500	38,700	41,600	59,500	66,100	67,300
3510 ~ 4000	42,000	44,800	63,300	70,400	71,600
4010 ~ 4500	-	48,000	68,600	76,400	79,000

プルコード操作

- の範囲(幅300mm以上)のみ製作可能。
- 製作可能な幅：高さの比率は1：4以下。  
ただし、幅645mm以下は1：3以下。

ワンタッチチェーン操作

- の範囲(幅320mm以上)のみ製作可能。
- 製作可能な幅：高さの比率は1：4以下。  
ただし、幅645mm以下は1：3以下。

チェーン操作

- 製作可能な幅：高さの比率は1：8以下。

チェーン持出し操作

- の範囲のみ製作可能。
- 製作可能な幅：高さの比率は1：8以下。

\* シールドなしを選択した場合の価格：上表価格 -1,500円/台

部品色

右の4色から選べます。  
ご指定がない場合はオフホワイトになります。

オフホワイト

ベージュ

ダークブラウン

ブラック

本ページ掲載価格以外  
は製品仕様ページを  
ご覧ください

価格表に掲載している製品本体価格とは別に物流諸経費を申し受けます。

ラルク ダブル  
ラルク ダブル小型 価格 [単位:円(税別)]

レース：シフォン(RS-8613~8616)との組み合わせ

高さ (mm) \ 幅	ダブル					ダブル小型	
	400 ~490	495 ~800	805 ~1200	1205 ~1600	1605 ~2000	-	-
300 ~ 490	29,600	32,880	37,360	40,400	44,960	-	-
500 ~ 800	32,240	37,840	44,400	48,720	52,240	-	-
810 ~ 1200	35,680	41,440	49,600	54,480	58,320	-	-
1210 ~ 1600	38,800	45,120	54,800	60,560	65,040	-	-
1610 ~ 2000	-	48,720	60,240	67,200	70,960	-	-
2010 ~ 2500	-	53,040	66,400	73,840	77,840	-	-

ダブル

- 上表すべてのサイズ(幅400mm以上)で製作可能。
- 幅665mm以下は、製作可能な幅：高さの比率は1：3以下。

ダブル小型

- の範囲(幅300mm以上)のみ製作可能。
- 製作可能な幅：高さの比率は1：3以下。

\* 上記のレース(シフォン)以外の生地も選べます。

価格：(トラータのラルクシールド価格+ご希望生地のラルクシールド価格)×0.8

透過性

透けにくい

遮光

透過性ランク A

透過性ランク B

透過性ランク C

透けやすい

性能

ウォッシュアブル

遮熱

UVカット

グリーン購入法

SEK

抗ウイルス・抗菌

抗アレル

水拭き

はっ水

抗かび

制電

ミラーレース

映写

広幅

共通柄

タテ型ブラインド

ブラインドスクリーン

価格の目安



# リンド

RS-8021~8022

生地画像



共通柄



生地性能 : F☆☆☆☆



生地組成 : ポリエステル100%



ラルクシールド RS-8022 リンド(アイボリー) 部品色: オフホワイト

光沢糸と素材感のある糸をたっぷり、ランダムに織り込んだ生地はナチュラルなワントーンコーディネートにおすすめです。  
上質な大人のリラックス空間へ。

## 対応製品

ラルクシールド	ダブル		スリット窓	小型	大型	浴室	傾斜窓	ホームタコス(電動)		電動大型	遮光モヘアガイドレール	ロールアップ	タベストリー	パネルスクリーン
	ダブル	ダブル小型						ラルクシールド	傾斜窓					
●	●※	×	×	×	×	×	×	●	●	×	×	×	●	×

※室内側(手前)のみの製作。



RS-8021  
ブラウン

透過性ランク A

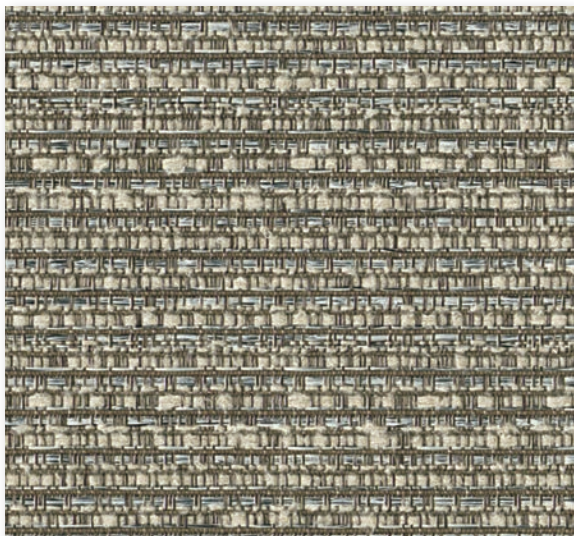

おすすめレース RS-8614

RS-8022  
アイボリー

透過性ランク A

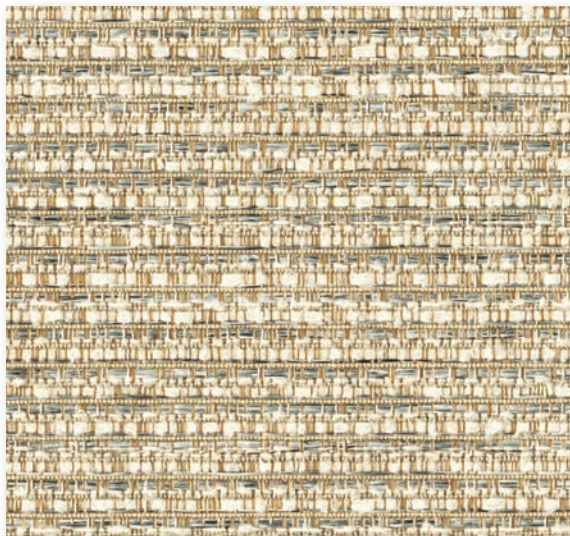

おすすめレース RS-8614

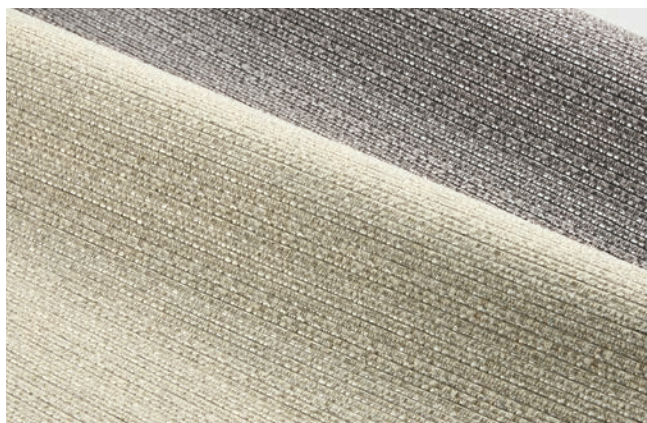

ラルクシールド 価格 [単位:円(税別)]

プルコード操作
ワンタッチチェーン操作
チェーン操作
チェーン持出し操作

高さ(mm) \ 幅	250 ~490	495 ~800	805 ~1200	1205 ~1600	1605 ~2000
300 ~ 490	21,000	23,300	25,600	27,900	30,500
500 ~ 800	23,500	27,200	32,400	35,000	36,400
810 ~ 1200	26,000	29,600	36,500	39,800	41,100
1210 ~ 1600	28,600	32,100	40,600	44,600	46,700
1610 ~ 2000	31,100	34,700	45,100	50,100	51,300
2010 ~ 2500	33,600	37,800	50,300	55,900	57,200
2510 ~ 3000	36,200	39,600	55,600	61,800	63,100
3010 ~ 3500	38,700	41,600	59,500	66,100	67,300
3510 ~ 4000	42,000	44,800	63,300	70,400	71,600
4010 ~ 4500	-	48,000	68,600	76,400	79,000

- プルコード操作
  - の範囲(幅300mm以上)のみ製作可能。
  - 製作可能な幅:高さの比率は1:4以下。ただし、幅645mm以下は1:3以下。
- ワンタッチチェーン操作
  - の範囲(幅320mm以上)のみ製作可能。
  - 製作可能な幅:高さの比率は1:4以下。ただし、幅645mm以下は1:3以下。
- チェーン操作
  - 製作可能な幅:高さの比率は1:8以下。
- チェーン持出し操作
  - の範囲のみ製作可能。

\* シールドなしを選択した場合の価格: 上表価格 -1,500円/台

部品色

右の4色から選べます。  
ご指定がない場合はオフホワイトになります。

オフホワイト

ベージュ

ダークブラウン

ブラック

本ページ掲載価格以外  
は製品仕様ページを  
ご覧ください

価格表に掲載している製品本体価格とは別に物流諸経費を申し受けます。

ラルク ダブル 価格 [単位:円(税別)]

ダブル
プルコード操作
ワンタッチチェーン操作

レース: シフォン(RS-8613~8616)との組み合わせ

高さ(mm) \ 幅	400 ~490	495 ~800	805 ~1200	1205 ~1600	1605 ~2000
300 ~ 490	29,600	32,880	37,360	40,400	44,960
500 ~ 800	32,240	37,840	44,400	48,720	52,240
810 ~ 1200	35,680	41,440	49,600	54,480	58,320
1210 ~ 1600	38,800	45,120	54,800	60,560	65,040
1610 ~ 2000	-	48,720	60,240	67,200	70,960

ダブル

- 幅665mm以下は、製作可能な幅:高さの比率は1:3以下。
- リンドは室内側(手前)のみ製作可能。

\* 上記のレース(シフォン)以外の生地も選べます。  
価格: (リンドのラルクシールド価格+ご希望生地のラルクシールド価格)×0.8

透過性

透けにくい

遮光

透過性ランク A

透過性ランク B

透過性ランク C

透けやすい

性能

ウォッシュアブル

遮熱

UVカット

グリーン購入法

SEK

抗ウイルス・抗菌

抗アレル

水拭き

はっ水

抗かび

制電

ミラーレース

映写

広幅

共通柄

タテ型ブラインド

プリーツスクリーン

価格の目安





# ノエル

RS-8023~8024

生地画像



共通柄



生地性能 : F☆☆☆☆



生地組成 : ポリエステル100%



[左]ラルクシールド RS-8024 ノエル(クリーム) 部品色:オフホワイト 操作チェーン(オプションカラー):クリアホワイト  
 [右]ラインドレープ LD-6132 ノエル(クリーム) スラット幅100mm 部品色:オフホワイト (オプション)レールジョイント仕様

冬の樹木をイメージさせるナチュラルなデザイン。  
 光を受けると枝が重なり合い、まるで森の中にいるよう。  
 夜は柄が雪のようにきらめき、昼と夜で違った表情が楽しめます。

### 対応製品

ラルクシールド	ダブル		スリット窓	小型	大型	浴室	傾斜窓	ホームタコス(電動)		電動大型	遮光モヘアガイドレール	ロールアップ	タペストリー	パネルスクリーン
	ダブル	ダブル小型						ラルクシールド	傾斜窓					
●	●※	●※	×	●	×	×	●	●	●	×	×	×	●	●

※室内側(手前)のみの製作。



RS-8023  
スノーホワイト

透過性ランク A



おすすめレース RS-8613

RS-8024  
クリーム

透過性ランク A

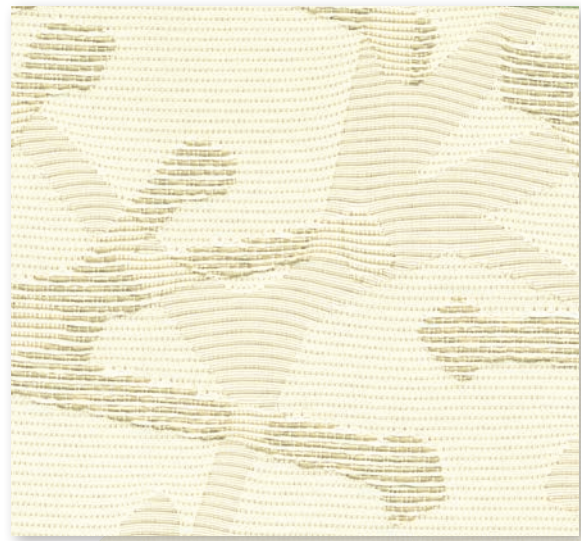

おすすめレース RS-8614



外光を受けて、柄が浮かび上がります。  
RS-8024

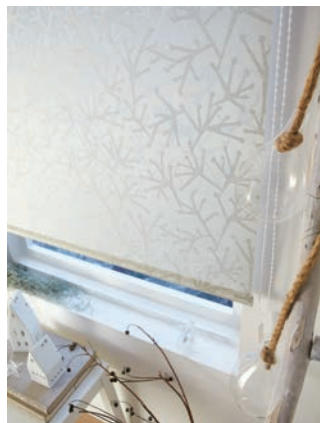

お部屋の照明で、光沢感が楽しめます。  
RS-8024



ノエル  
RS-8023  
~8024

透過性

透けにくい

遮光

透過性ランク A

透過性ランク B

透過性ランク C

透けやすい

性能

ウォッシュブル

遮熱

UVカット

グリーン購入法

SEK

抗ウイルス・抗菌

抗アレル

水拭き

はっ水

抗かび

制電

ミラーレース

映写

広幅

共通柄

タテ型ブラインド

ブラーツェーン

ラルクシールド 価格 [単位:円(税別)]

プルコード操作
ワンタッチチェーン操作
チェーン操作
チェーン持出し操作

高さ (mm) \ 幅	250 ~490	495 ~800	805 ~1200	1205 ~1600	1605 ~2000
300 ~ 490	21,000	23,300	25,600	27,900	30,500
500 ~ 800	23,500	27,200	32,400	35,000	36,400
810 ~ 1200	26,000	29,600	36,500	39,800	41,100
1210 ~ 1600	28,600	32,100	40,600	44,600	46,700
1610 ~ 2000	31,100	34,700	45,100	50,100	51,300
2010 ~ 2500	33,600	37,800	50,300	55,900	57,200
2510 ~ 3000	36,200	39,600	55,600	61,800	63,100
3010 ~ 3500	38,700	41,600	59,500	66,100	67,300
3510 ~ 4000	42,000	44,800	63,300	70,400	71,600
4010 ~ 4500	-	48,000	68,600	76,400	79,000

- |             |   |
|-------------|---|
| プルコード操作     | ■  の範囲(幅300mm以上)のみ製作可能。<br>■ 製作可能な幅：高さの比率は1：4以下。<br>ただし、幅645mm以下は1：3以下。 |
| ワンタッチチェーン操作 | ■  の範囲(幅320mm以上)のみ製作可能。<br>■ 製作可能な幅：高さの比率は1：4以下。<br>ただし、幅645mm以下は1：3以下。 |
| チェーン操作      | ■ 製作可能な幅：高さの比率は1：8以下。   |
| チェーン持出し操作   | ■  の範囲のみ製作可能。<br>■ 製作可能な幅：高さの比率は1：8以下。                                  |

\* シールドなしを選択した場合の価格：上表価格 -1,500円/台

価格表に掲載している製品本体価格とは別に物流諸経費を申し受けます。

ラルク ダブル  
ラルク ダブル小型 価格 [単位:円(税別)]

ダブル
プルコード操作
ワンタッチチェーン操作
ダブル小型
プルコード操作

レース：シフォン(RS-8613~8616)との組み合わせ

高さ (mm) \ 幅	ダブル					ダブル小型	
	ダブル	400 ~490	495 ~800	805 ~1200	1205 ~1600	1605 ~2000	-
300 ~ 490	29,600	32,880	37,360	40,400	44,960	-	-
500 ~ 800	32,240	37,840	44,400	48,720	52,240	-	-
810 ~ 1200	35,680	41,440	49,600	54,480	58,320	-	-
1210 ~ 1600	38,800	45,120	54,800	60,560	65,040	-	-
1610 ~ 2000	-	48,720	60,240	67,200	70,960	-	-
2010 ~ 2500	-	53,040	66,400	73,840	77,840	-	-

ダブル

- 上表すべてのサイズ(幅400mm以上)で製作可能。
- 幅665mm以下は、製作可能な幅：高さの比率は1：3以下。
- ノエルは室内側(手前)のみ製作可能。

ダブル小型

- の範囲(幅300mm以上)のみ製作可能。
- 製作可能な幅：高さの比率は1：3以下。
- ノエルは室内側(手前)のみ製作可能。

\* 上記のレース(シフォン)以外の生地も選べます。  
価格：(ノエルのラルクシールド価格+ご希望生地のラルクシールド価格)×0.8

部品色 右の4色から選べます。  
ご指定がない場合はオフホワイトになります。

オフホワイト

ベージュ

ダークブラウン

ブラック

本ページ掲載価格以外  
は製品仕様ページを  
ご覧ください



# コトリ

## RS-8025

生地画像



生地性能 : F☆☆☆☆



生地組成 : ポリエステル100%



ラルクシールド RS-8025 コトリ 部品色:ダークブラウン (オプション)木目ウェイトバー:ブラウン(木目調)

光を受けると木々の中にかわいい小鳥が現れます。  
朝の訪れを告げる小鳥のさえずりが聞こえてきそう。  
夜はくつろぎ感のあるリーフ模様のデザインを楽しんで。



### 対応製品

ラルクシールド	ダブル		スリット窓	小型	大型	浴室	傾斜窓	ホームタコス(電動)		電動大型	遮光モヘアガイドレール	ロールアップ	タベストリー	パネルスクリーン
	ダブル	ダブル小型						ラルクシールド	傾斜窓					
●	●※	●※	×	●	×	×	●	●	●	×	×	×	●	×

※室内側(手前)のみの製作。



RS-8025

透過性ランク A



おすすめレース RS-8613



外光を受けると、小鳥たちのシルエットが浮かび上がります。



外光がないときは、ベージュのリーフ模様が一面に広がります。

ラルクシールド 価格 [単位:円(税別)]

高さ (mm) \ 幅	[単位:円(税別)]				
	250 ~490	495 ~800	805 ~1200	1205 ~1600	1605 ~2000
300 ~ 490	16,000	17,400	19,300	20,300	21,900
500 ~ 800	17,900	24,000	27,500	29,700	31,000
810 ~ 1200	19,800	25,500	29,700	32,700	33,900
1210 ~ 1600	21,700	27,100	32,800	35,700	37,800
1610 ~ 2000	23,600	28,600	35,700	39,500	<b>40,600</b>
2010 ~ 2500	25,500	30,600	39,000	43,200	44,300
2510 ~ 3000	27,400	31,800	42,500	46,900	48,000
3010 ~ 3500	29,300	32,900	44,400	49,200	50,500
3510 ~ 4000	31,600	34,100	46,300	51,600	53,100
4010 ~ 4500	-	36,300	49,600	54,900	57,000

- プルコード操作**
  - の範囲(幅300mm以上)のみ製作可能。
  - 製作可能な幅：高さの比率は1：4以下。ただし、幅645mm以下は1：3以下。
- ワンタッチチェーン操作**
  - の範囲(幅320mm以上)のみ製作可能。
  - 製作可能な幅：高さの比率は1：4以下。ただし、幅645mm以下は1：3以下。
- チェーン操作**
  - 製作可能な幅：高さの比率は1：8以下。
- チェーン持出し操作**
  - の範囲のみ製作可能。
  - 製作可能な幅：高さの比率は1：8以下。

\* シールドなしを選択した場合の価格：上表価格 -1,500円/台

部品色

右の4色から選べます。ご指定がない場合はオフホワイトになります。

オフホワイト

ベージュ

ダークブラウン

ブラック

本ページ掲載価格以外  
は製品仕様ページを  
ご覧ください

価格表に掲載している製品本体価格とは別に物流諸経費を申し受けます。

ラルク ダブル  
ラルク ダブル小型 価格 [単位:円(税別)]

レース：シフォン(RS-8613~8616)との組み合わせ

高さ (mm) \ 幅	ダブル					ダブル小型	
	400 ~490	495 ~800	805 ~1200	1205 ~1600	1605 ~2000	-	-
300 ~ 490	25,600	28,160	32,320	34,320	38,080	-	-
500 ~ 800	27,760	35,280	40,480	44,480	47,920	-	-
810 ~ 1200	30,720	38,160	44,160	48,800	52,560	-	-
1210 ~ 1600	33,280	41,120	48,560	53,440	57,920	-	-
1610 ~ 2000	-	43,840	52,720	58,720	<b>62,400</b>	-	-
2010 ~ 2500	-	47,280	57,360	63,680	67,520	-	-

ダブル

- 上表すべてのサイズ(幅400mm以上)で製作可能。
- 幅665mm以下は、製作可能な幅：高さの比率は1：3以下。
- コトリは室内側(手前)のみ製作可能。

ダブル小型

- の範囲(幅300mm以上)のみ製作可能。
- 製作可能な幅：高さの比率は1：3以下。
- コトリは室内側(手前)のみ製作可能。

\* 上記のレース(シフォン)以外の生地も選べます。

価格：(コトリのラルクシールド価格+ご希望生地のラルクシールド価格)×0.8

透過性

透けにくい

遮光

透過性ランク A

透過性ランク B

透過性ランク C

透けやすい

性能

ウォッシュャブル

遮熱

UVカット

グリーン購入法

SEK

抗ウイルス・抗菌

抗アレル

水拭き

はっ水

抗かび

制電

ミラーレース

映写

広幅

共通柄

タテ型ブラインド

ブラインドスクリーン

価格の目安





# ファーム

## RS-8026

生地画像



生地性能 : F☆☆☆☆



生地組成 : ポリエステル100%



ラルク ダブル 手前生地 : RS-8026 ファーム 奥生地 : RS-8613 シフォン(ホワイト) 部品色 : ベージュ

無垢の木を使った家具のような、ざらっとした生地の風合いが自然素材の良さを活かしたナチュラルなインテリアを引き立てます。

### 対応製品

ラルクシールド	ダブル		スリット窓	小型	大型	浴室	傾斜窓	ホームタコス(電動)		電動大型	遮光モヘアガイドレール	ロールアップ	タペストリー	パネルスクリーン
	ダブル	ダブル小型						ラルクシールド	傾斜窓					
●	●※	×	×	×	×	×	●	●	●	×	×	×	●	●

※室内側(手前)のみの製作。



RS-8026

透過性ランク A



おすすめレース RS-8614



ファーム  
RS-8026

**ラルクシールド 価格** [単位:円(税別)]

高さ(mm) \ 幅	250 ~490	495 ~800	805 ~1200	1205 ~1600	1605 ~2000
300 ~ 490	21,000	23,300	25,600	27,900	30,500
500 ~ 800	23,500	27,200	32,400	35,000	36,400
810 ~ 1200	26,000	29,600	36,500	39,800	41,100
1210 ~ 1600	28,600	32,100	40,600	44,600	46,700
1610 ~ 2000	31,100	34,700	45,100	50,100	51,300
2010 ~ 2500	33,600	37,800	50,300	55,900	57,200
2510 ~ 3000	36,200	39,600	55,600	61,800	63,100
3010 ~ 3500	38,700	41,600	59,500	66,100	67,300
3510 ~ 4000	42,000	44,800	63,300	70,400	71,600
4010 ~ 4500	-	48,000	68,600	76,400	79,000

操作タイプ: プルコード操作, ワンタッチチェーン操作, チェーン操作, チェーン持出し操作

■ の範囲(幅300mm以上)のみ製作可能。  
■ 製作可能な幅: 高さの比率は1:4以下。  
ただし、幅645mm以下は1:3以下。

■ の範囲(幅320mm以上)のみ製作可能。  
■ 製作可能な幅: 高さの比率は1:4以下。  
ただし、幅645mm以下は1:3以下。

■ 製作可能な幅: 高さの比率は1:8以下。

■ の範囲のみ製作可能。

\* シールドなしを選択した場合の価格: 上表価格 -1,500円/台

部品色 右の4色から選べます。ご指定がない場合はオフホワイトになります。

オフホワイト    ベージュ    ダークブラウン    ブラック

本ページ掲載価格以外  
は製品仕様ページを  
ご覧ください

価格表に掲載している製品本体価格とは別に物流諸経費を申し受けます。

**ラルク ダブル 価格** [単位:円(税別)]

ダブル  
プルコード操作  
ワンタッチチェーン操作

レース: シフォン(RS-8613~8616)との組み合わせ

高さ(mm) \ 幅	400 ~490	495 ~800	805 ~1200	1205 ~1600	1605 ~2000
300 ~ 490	29,600	32,880	37,360	40,400	44,960
500 ~ 800	32,240	37,840	44,400	48,720	52,240
810 ~ 1200	35,680	41,440	49,600	54,480	58,320
1210 ~ 1600	38,800	45,120	54,800	60,560	65,040
1610 ~ 2000	-	48,720	60,240	67,200	70,960

ダブル  
■ 幅665mm以下は、製作可能な幅: 高さの比率は1:3以下。  
■ ファームは室内側(手前)のみ製作可能。

\* 上記のレース(シフォン)以外の生地も選べます。  
価格: (ファームのラルクシールド価格+ご希望生地のラルクシールド価格)×0.8

透過性

透けにくい

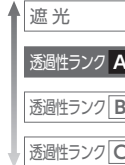

透けやすい

性能

- ウォッシュャブル
- 遮熱
- UVカット
- グリーン購入法
- SEK
- 抗ウイルス・抗菌
- 抗アレル
- 水拭き
- はっ水
- 抗かび
- 制電
- ミラーレース
- 映写
- 広幅

共通柄

- タテ型ブラインド
- ブラーツェーン

価格の目安



# リズム

## RS-8027

生地画像



生地性能 : F☆☆☆☆



生地組成 : ポリエステル100%



[左・右]ラルクシールド RS-8027 リズム 部品色: オフホワイト (オプション)コットンプル: アイボリー  
 [中央]ラルクシールド RS-8272 エブリ(サニー) 部品色: オフホワイト (オプション)コットンプル: アイボリー

フラワーモチーフをさりげなく織りで表現しました。  
 昼と夜で2つの花柄を楽しめるデザインは、明るく元気に過ごせるリビングに。

### 対応製品

ラルクシールド	ダブル		スリット窓	小型	大型	浴室	傾斜窓	ホームタコス(電動)		電動大型	遮光モヘア ガイドレール	ロールアップ	タペストリー	パネル スクリーン
	ダブル	ダブル小型						ラルクシールド	傾斜窓					
●	●※	●※	×	●	×	×	●	●	●	×	×	×	●	●

※室内側(手前)のみの製作。



RS-8027

透過性ランク A



おすすめレース RS-8613

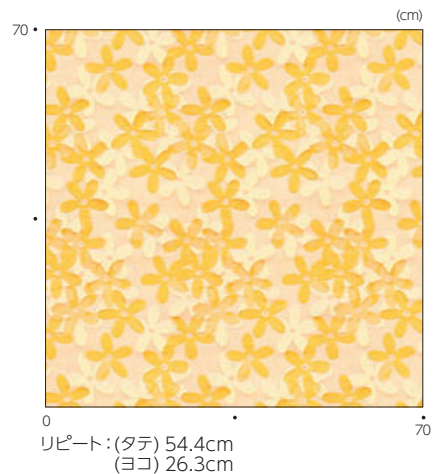

外光を受けると、花のシルエットが浮かび上がります。



外光がないときは、黄色の花の織り柄が際立ちます。

ラルクシールド 価格 [単位:円(税別)]

高さ (mm) \ 幅	操作タイプ				
	250 ~490	495 ~800	805 ~1200	1205 ~1600	1605 ~2000
300 ~ 490	16,000	17,400	19,300	20,300	21,900
500 ~ 800	17,900	24,000	27,500	29,700	31,000
810 ~ 1200	19,800	25,500	29,700	32,700	33,900
1210 ~ 1600	21,700	27,100	32,800	35,700	37,800
1610 ~ 2000	23,600	28,600	35,700	39,500	40,600
2010 ~ 2500	25,500	30,600	39,000	43,200	44,300
2510 ~ 3000	27,400	31,800	42,500	46,900	48,000
3010 ~ 3500	29,300	32,900	44,400	49,200	50,500
3510 ~ 4000	31,600	34,100	46,300	51,600	53,100
4010 ~ 4500	-	36,300	49,600	54,900	57,000

- プルコード操作**
  - の範囲(幅300mm以上)のみ製作可能。
  - 製作可能な幅:高さの比率は1:4以下。ただし、幅645mm以下は1:3以下。
- ワンタッチチェーン操作**
  - の範囲(幅320mm以上)のみ製作可能。
  - 製作可能な幅:高さの比率は1:4以下。ただし、幅645mm以下は1:3以下。
- チェーン操作**
  - 製作可能な幅:高さの比率は1:8以下。
- チェーン持出し操作**
  - の範囲のみ製作可能。
  - 製作可能な幅:高さの比率は1:8以下。

\* シールドなしを選択した場合の価格: 上表価格 -1,500円/台

価格表に掲載している製品本体価格とは別に物流諸経費を申し受けます。

ラルク ダブル  
ラルク ダブル小型 価格 [単位:円(税別)]

高さ (mm) \ 幅	ダブル					ダブル小型	
	400 ~490	495 ~800	805 ~1200	1205 ~1600	1605 ~2000	-	-
300 ~ 490	25,600	28,160	32,320	34,320	38,080	-	-
500 ~ 800	27,760	35,280	40,480	44,480	47,920	-	-
810 ~ 1200	30,720	38,160	44,160	48,800	52,560	-	-
1210 ~ 1600	33,280	41,120	48,560	53,440	57,920	-	-
1610 ~ 2000	-	43,840	52,720	58,720	62,400	-	-
2010 ~ 2500	-	47,280	57,360	63,680	67,520	-	-

- ダブル**
  - 上表すべてのサイズ(幅400mm以上)で製作可能。
  - 幅665mm以下は、製作可能な幅:高さの比率は1:3以下。
  - リズムは室内側(手前)のみ製作可能。

- ダブル小型**
  - の範囲(幅300mm以上)のみ製作可能。
  - 製作可能な幅:高さの比率は1:3以下。
  - リズムは室内側(手前)のみ製作可能。

\* 上記のレース(シフォン)以外の生地も選べます。  
価格:(リズムのラルクシールド価格+ご希望生地のラルクシールド価格)×0.8

透過性

透けにくい



透けやすい

性能

ウォッシュャブル

遮熱

UVカット

グリーン購入法

SEK

抗ウイルス・抗菌

抗アレル

水拭き

はっ水

抗かび

制電

ミラーレース

映写

広幅

共通柄

タテ型ブラインド

ブラインドスクリーン

価格の目安



部品色 右の4色から選べます。  
ご指定がない場合はオフホワイトになります。

オフホワイト

ベージュ

ダークブラウン

ブラック

本ページ掲載価格以外  
は製品仕様ページを  
ご覧ください



# ポルク

## RS-8028~8030

生地画像



生地性能 : F☆☆☆☆



生地組成 : ポリエステル100%



ラルクシールド RS-8028 ポルク(ターコイズ) 部品色: オフホワイト (オプション)コットンブル: アイボリー



RS-8028



RS-8029



RS-8030

### 対応製品

ラルクシールド	ダブル		スリット窓	小型	大型	浴室	傾斜窓	ホームタコス(電動)		電動大型	遮光モヘア ガイドレール	ロールアップ	タベストリー	パネル スクリーン
	ダブル	ダブル小型						ラルクシールド	傾斜窓					
●	●	●	×	●	×	×	●	●	●	×	×	×	●	●



RS-8028  
ターコイズ

透過性ランク A



おすすめレース RS-8613

RS-8029  
リーフグリーン

透過性ランク A



おすすめレース RS-8613

RS-8030  
アイスグレー

透過性ランク A



おすすめレース RS-8613

ポルク  
RS-8028  
~8030

北欧の森をイメージした「ポルク」は誰からも親しまれるかわいいプリント柄。無地「ライフ(P.180)」と色合わせも出来ます。寝室にはお揃いの「ポルク遮光(P.252)」がおすすめ。

無地「ライフ」



ターコイズ  
RS-8228

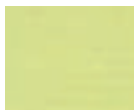

リーフグリーン  
RS-8229



アイスグレー  
RS-8209

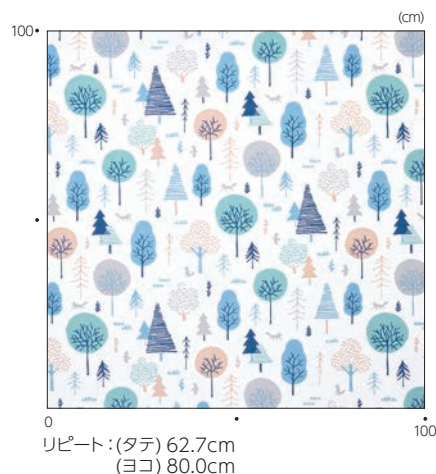

透過性

透けにくい  
遮光  
透過性ランク A  
透過性ランク B  
透過性ランク C  
透けやすい

性能

ウォッシュアブル

遮熱

UVカット

グリーン購入法

SEK

抗ウイルス・抗菌

抗アレル

水拭き

はっ水

抗かび

制電

ミラーレース

映写

広幅

共通柄

タテ型ブラインド

ブラーツェーン

ラルクシールド 価格 [単位:円(税別)]

高さ (mm)	幅 (mm)	価格				
		250 ~490	495 ~800	805 ~1200	1205 ~1600	1605 ~2000
300 ~ 490		16,500	18,100	20,500	21,300	23,200
500 ~ 800		18,700	24,500	28,700	30,900	32,100
810 ~ 1200		20,900	26,400	31,800	34,400	35,600
1210 ~ 1600		23,100	28,200	34,900	38,000	40,100
1610 ~ 2000		25,200	30,000	38,100	42,400	43,500
2010 ~ 2500		27,400	32,400	42,100	46,700	47,900
2510 ~ 3000		29,600	33,900	46,200	51,100	52,300
3010 ~ 3500		31,800	35,400	49,200	53,900	55,000
3510 ~ 4000		34,300	36,900	51,100	56,600	57,800
4010 ~ 4500		-	39,400	55,100	61,200	63,300

プルコード操作

- の範囲(幅300mm以上)のみ製作可能。
- 製作可能な幅:高さの比率は1:4以下。ただし、幅645mm以下は1:3以下。

ワンタッチチェーン操作

- の範囲(幅320mm以上)のみ製作可能。
- 製作可能な幅:高さの比率は1:4以下。ただし、幅645mm以下は1:3以下。

チェーン操作

- 製作可能な幅:高さの比率は1:8以下。

チェーン持出し操作

- の範囲のみ製作可能。
- 製作可能な幅:高さの比率は1:8以下。

\* シールドなしを選択した場合の価格: 上表価格 -1,500円/台

部品色

右の4色から選べます。ご指定がない場合はオフホワイトになります。

オフホワイト

ベージュ

ダークブラウン

ブラック

本ページ掲載価格以外  
は製品仕様ページを  
ご覧ください

価格表に掲載している製品本体価格とは別に物流諸経費を申し受けます。

ラルク ダブル  
ラルク ダブル小型 価格 [単位:円(税別)]

レース: シフォン(RS-8613~8616)との組み合わせ

高さ (mm)	幅 (mm)	価格				
		400 ~490	495 ~800	805 ~1200	1205 ~1600	1605 ~2000
300 ~ 490	ダブル	26,000	28,720	33,280	35,120	39,120
500 ~ 800	ダブル	28,400	35,680	41,440	45,440	48,800
810 ~ 1200	ダブル	31,600	38,880	45,840	50,160	53,920
1210 ~ 1600	ダブル	34,400	42,000	50,240	55,280	59,760
1610 ~ 2000	ダブル	-	44,960	54,640	61,040	64,720
2010 ~ 2500	ダブル	-	48,720	59,840	66,480	70,400

ダブル

- 上表すべてのサイズ(幅400mm以上)で製作可能。
- 幅665mm以下は、製作可能な幅:高さの比率は1:3以下。

ダブル小型

- の範囲(幅300mm以上)のみ製作可能。
- 製作可能な幅:高さの比率は1:3以下。

\* 上記のレース(シフォン)以外の生地も選べます。

価格: (ポルクのラルクシールド価格+ご希望生地のラルクシールド価格)×0.8

価格の目安





ピカロ  
RS-8031~8033

生地画像



生地性能 : F☆☆☆☆



生地組成 : ポリエステル100%



ラルクシールド RS-8031 ピカロ(ピンク) 部品色: オフホワイト



RS-8031



RS-8032



RS-8033

対応製品

ラルクシールド	ダブル		スリット窓	小型	大型	浴室	傾斜窓	ホームタコス(電動)		電動大型	遮光モヘア ガイドレール	ロールアップ	タペストリー	パネル スクリーン
	ダブル	ダブル小型						ラルクシールド	傾斜窓					
●	●	●	×	●	×	×	●	●	●	×	×	×	●	●



RS-8031  
ピンク

透過性ランク A

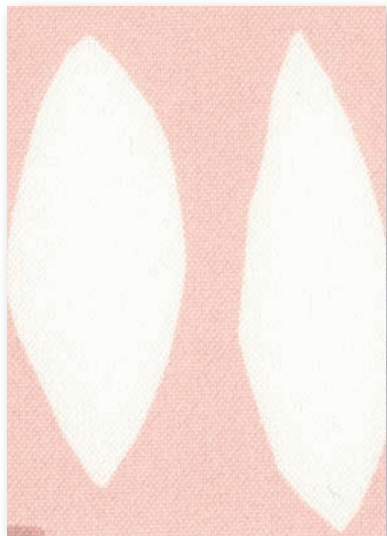

おすすめレース RS-8613

RS-8032  
ブルー

透過性ランク A

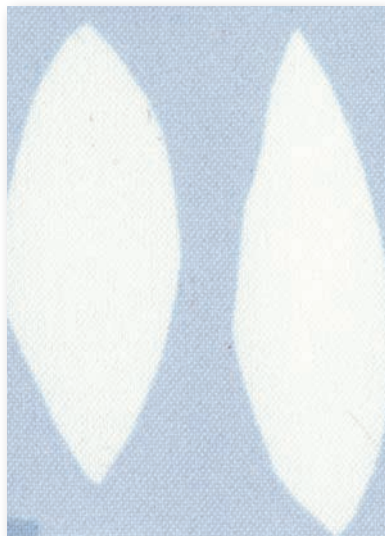

おすすめレース RS-8613

RS-8033  
ベージュ

透過性ランク A



おすすめレース RS-8613

ピカロ  
RS-8031  
~8033

切り紙を並べたような「ピカロ」。  
北欧家具に似合うやさしいデザインです。  
無地「ライフ(P.180)」とコーディネートして  
柄×プレーンの組み合わせも楽しめます。

無地「ライフ」

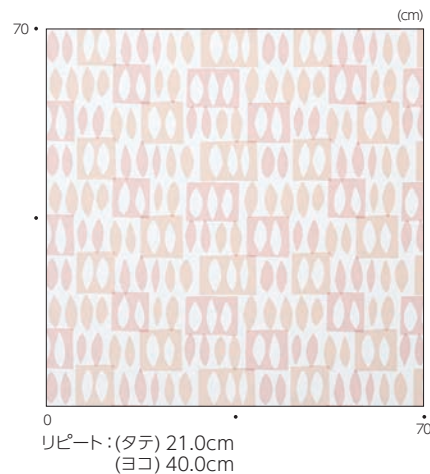

透過性

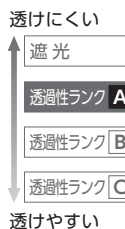

性能

- ウォッシュアブル
- 遮熱
- UVカット
- グリーン購入法
- SEK
- 抗ウイルス・抗菌
- 抗アレル
- 水拭き
- はっ水
- 抗かび
- 制電
- ミラーレース
- 映写
- 広幅

ラルクシールド 価格 [単位:円(税別)]

高さ (mm) \ 幅	[単位:円(税別)]				
	250 ~490	495 ~800	805 ~1200	1205 ~1600	1605 ~2000
300 ~ 490	16,500	18,100	20,500	21,300	23,200
500 ~ 800	18,700	24,500	28,700	30,900	32,100
810 ~ 1200	20,900	26,400	31,800	34,400	35,600
1210 ~ 1600	23,100	28,200	34,900	38,000	40,100
1610 ~ 2000	25,200	30,000	38,100	42,400	43,500
2010 ~ 2500	27,400	32,400	42,100	46,700	47,900
2510 ~ 3000	29,600	33,900	46,200	51,100	52,300
3010 ~ 3500	31,800	35,400	49,200	53,900	55,000
3510 ~ 4000	34,300	36,900	51,100	56,600	57,800
4010 ~ 4500	-	39,400	55,100	61,200	63,300

- ブルコード操作**
  - の範囲(幅300mm以上)のみ製作可能。
  - 製作可能な幅: 高さの比率は1:4以下。ただし、幅645mm以下は1:3以下。
- ワンタッチチェーン操作**
  - の範囲(幅320mm以上)のみ製作可能。
  - 製作可能な幅: 高さの比率は1:4以下。ただし、幅645mm以下は1:3以下。
- チェーン操作**
  - 製作可能な幅: 高さの比率は1:8以下。
- チェーン持出し操作**
  - の範囲のみ製作可能。
  - 製作可能な幅: 高さの比率は1:8以下。

\* シールドなしを選択した場合の価格: 上表価格 -1,500円/台

価格表に掲載している製品本体価格とは別に物流諸経費を申し受けます。

ラルク ダブル  
ラルク ダブル小型 価格 [単位:円(税別)]

高さ (mm) \ 幅	[単位:円(税別)]				
	400 ~490	495 ~800	805 ~1200	1205 ~1600	1605 ~2000
300 ~ 490	26,000	28,720	33,280	35,120	39,120
500 ~ 800	28,400	35,680	41,440	45,440	48,800
810 ~ 1200	31,600	38,880	45,840	50,160	53,920
1210 ~ 1600	34,400	42,000	50,240	55,280	59,760
1610 ~ 2000	-	44,960	54,640	61,040	64,720
2010 ~ 2500	-	48,720	59,840	66,480	70,400

- ダブル**
  - 上表すべてのサイズ(幅400mm以上)で製作可能。
  - 幅665mm以下は、製作可能な幅: 高さの比率は1:3以下。
- ダブル小型**
  - の範囲(幅300mm以上)のみ製作可能。
  - 製作可能な幅: 高さの比率は1:3以下。
- \* 上記のレース(シフォン)以外の生地も選べます。  
価格: (ピカロのラルクシールド価格+ご希望生地のラルクシールド価格)×0.8

部品色 右の4色から選べます。  
ご指定がない場合はオフホワイトになります。

- オフホワイト
- ベージュ
- ダークブラウン
- ブラック

本ページ掲載価格以外  
は製品仕様ページを  
ご覧ください



ミミン  
RS-8034

生地画像



生地性能 : F☆☆☆☆



生地組成 : ポリエステル100%



ラルクシールド RS-8034 ミミン 部品色:ダークブラウン (オプション)正面カバー:セピア(木目調)

森の中にいるのは…子猫ちゃん。大好きな猫たちに囲まれて毎日が幸せ！  
 大好きなデザインを窓辺に取り入れて  
 おうちで一番のお気に入りスペースに。

対応製品

ラルクシールド	ダブル		スリット窓	小型	大型	浴室	傾斜窓	ホームタコス(電動)		電動大型	遮光モヘア ガイドレール	ロールアップ	タペストリー	パネル スクリーン
	ダブル	ダブル小型						ラルクシールド	傾斜窓					
●	●	●	×	●	×	×	●	●	●	×	×	×	●	●



RS-8034

透過性ランク A



おすすめレース RS-8613

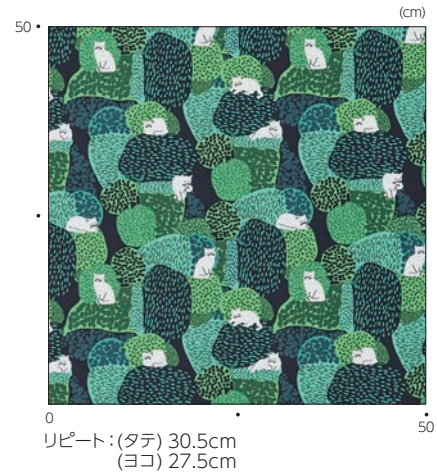

透過性

透けにくい

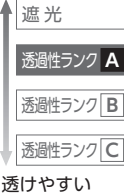

性能

- ウォッシュアブル
- 遮熱
- UVカット
- グリーン購入法
- SEK
- 抗ウイルス・抗菌
- 抗アレル
- 水拭き
- はっ水
- 抗かび
- 制電
- ミラーレース
- 映写
- 広幅

ラルクシールド 価格 [単位:円(税別)]

高さ (mm) \ 幅	[操作タイプ]				
	250 ~490	495 ~800	805 ~1200	1205 ~1600	1605 ~2000
300 ~ 490	17,600	19,400	21,900	22,800	24,800
500 ~ 800	19,900	25,900	30,200	32,500	33,900
810 ~ 1200	22,200	27,900	33,400	36,200	37,400
1210 ~ 1600	24,500	29,800	36,600	39,800	42,000
1610 ~ 2000	26,800	31,700	40,000	44,300	45,600
2010 ~ 2500	29,100	34,200	44,100	48,800	50,100
2510 ~ 3000	31,400	35,800	48,200	53,300	54,600
3010 ~ 3500	33,700	37,400	51,300	56,200	57,400
3510 ~ 4000	36,400	39,000	53,400	59,000	60,300
4010 ~ 4500	-	41,700	57,600	63,800	65,100

- プルコード操作**
  - の範囲(幅300mm以上)のみ製作可能。
  - 製作可能な幅:高さの比率は1:4以下。ただし、幅645mm以下は1:3以下。
- ワンタッチチェーン操作**
  - の範囲(幅320mm以上)のみ製作可能。
  - 製作可能な幅:高さの比率は1:4以下。ただし、幅645mm以下は1:3以下。
- チェーン操作**
  - 製作可能な幅:高さの比率は1:8以下。
- チェーン持出し操作**
  - の範囲のみ製作可能。
  - 製作可能な幅:高さの比率は1:8以下。

\* シールドなしを選択した場合の価格: 上表価格 -1,500円/台

価格表に掲載している製品本体価格とは別に物流諸経費を申し受けます。

ラルク ダブル  
ラルク ダブル小型 価格 [単位:円(税別)]

レース: シフォン(RS-8613~8616)との組み合わせ

高さ (mm) \ 幅	ダブル					ダブル小型	
	400 ~490	495 ~800	805 ~1200	1205 ~1600	1605 ~2000	-	-
300 ~ 490	26,880	29,760	34,400	36,320	40,400	-	-
500 ~ 800	29,360	36,800	42,640	46,720	50,240	-	-
810 ~ 1200	32,640	40,080	47,120	51,600	55,360	-	-
1210 ~ 1600	35,520	43,280	51,600	56,720	61,280	-	-
1610 ~ 2000	-	46,320	56,160	62,560	66,400	-	-
2010 ~ 2500	-	50,160	61,440	68,160	72,160	-	-

- ダブル**
  - 上表すべてのサイズ(幅400mm以上)で製作可能。
  - 幅665mm以下は、製作可能な幅:高さの比率は1:3以下。
- ダブル小型**
  - の範囲(幅300mm以上)のみ製作可能。
  - 製作可能な幅:高さの比率は1:3以下。
- \* 上記のレース(シフォン)以外の生地も選べます。  
価格: (ミンのラルクシールド価格+ご希望生地のラルクシールド価格)×0.8

共通柄

- タテ型ブラインド
- ブラーツェーン

価格の目安



- 部品色 右の4色から選べます。ご指定がない場合はオフホワイトになります。
- オフホワイト
  - ベージュ
  - ダークブラウン
  - ブラック

本ページ掲載価格以外  
は製品仕様ページを  
ご覧ください



コパン  
RS-8035

生地画像



生地性能 : F☆☆☆☆



生地組成 : ポリエステル100%



[手前]ラルクシールド RS-8035 コパン 部品色: オフホワイト (オプション)コットンプル: アイボリー  
[奥]フォレティア チェーン エコ50 FT-3621 (ナチュラル)

森の中をお散歩していると、  
たくさんの動物たちに出会います。  
にぎやかな動物たちの様子をのぞいている子は誰かな？



対応製品

ラルクシールド	ダブル		スリット窓	小型	大型	浴室	傾斜窓	ホームタコス(電動)		電動大型	遮光モヘア ガイドレール	ロールアップ	タベストリー	パネル スクリーン
	ダブル	ダブル小型						ラルクシールド	傾斜窓					
●	●※	●※	×	●	×	×	●	●	●	×	×	×	●	×

※室内側(手前)のみの製作。



RS-8035

透過性ランク A



おすすめレース RS-8613



キャラクターが入る最小製品サイズ:  
幅250mm×高さ320mm

ラルクシールド 価格 [単位:円(税別)]

高さ (mm)	幅 (mm)				
	250 ~490	495 ~800	805 ~1200	1205 ~1600	1605 ~2000
300 ~ 490	16,500	18,000	21,600	23,600	26,700
500 ~ 800	17,400	21,100	24,200	26,700	29,500
810 ~ 1200	19,100	23,600	26,400	29,500	31,900
1210 ~ 1600	20,400	25,800	29,100	32,200	35,400
1610 ~ 2000	21,900	28,000	32,100	35,300	<b>38,900</b>
2010 ~ 2500	23,800	30,700	34,700	39,100	43,500
2510 ~ 3000	27,200	34,800	40,200	43,900	48,800
3010 ~ 3500	29,000	37,500	42,600	46,900	52,000
3510 ~ 4000	31,400	40,000	45,500	50,100	55,600
4010 ~ 4500	-	41,500	47,700	53,100	59,800

- プルコード操作**
  - の範囲(幅300mm以上)のみ製作可能。
  - 製作可能な幅:高さの比率は1:4以下。ただし、幅645mm以下は1:3以下。
- ワンタッチチェーン操作**
  - の範囲(幅320mm以上)のみ製作可能。
  - 製作可能な幅:高さの比率は1:4以下。ただし、幅645mm以下は1:3以下。
- チェーン操作**
  - 製作可能な幅:高さの比率は1:8以下。
- チェーン持出し操作**
  - の範囲のみ製作可能。
  - 製作可能な幅:高さの比率は1:8以下。

\* シールドなしを選択した場合の価格: 上表価格 -1,500円/台

部品色

右の4色から選べます。  
ご指定がない場合はオフホワイトになります。

オフホワイト

ベージュ

ダークブラウン

ブラック

本ページ掲載価格以外  
は製品仕様ページを  
ご覧ください

価格表に掲載している製品本体価格とは別に物流諸経費を申し受けます。

ラルク ダブル  
ラルク ダブル小型 価格 [単位:円(税別)]

レース: シフォン(RS-8613~8616)との組み合わせ

高さ (mm)	幅 (mm)				
	ダブル 400 ~490	495 ~800	805 ~1200	1205 ~1600	1605 ~2000
300 ~ 490	26,000	28,640	34,160	36,960	41,920
500 ~ 800	27,360	32,960	37,840	42,080	46,720
810 ~ 1200	30,160	36,640	41,520	46,240	50,960
1210 ~ 1600	32,240	40,080	45,600	50,640	56,000
1610 ~ 2000	-	43,360	49,840	55,360	<b>61,040</b>
2010 ~ 2500	-	47,360	53,920	60,400	66,880

ダブル

- 上表すべてのサイズ(幅400mm以上)で製作可能。
- 幅665mm以下は、製作可能な幅:高さの比率は1:3以下。
- コパンは室内側(手前)のみ製作可能。

ダブル小型

- の範囲(幅300mm以上)のみ製作可能。
- 製作可能な幅:高さの比率は1:3以下。
- コパンは室内側(手前)のみ製作可能。

\* 上記のレース(シフォン)以外の生地も選べます。  
価格:(コパンのラルクシールド価格+ご希望生地のラルクシールド価格)×0.8

透過性

透けにくい

遮光

透過性ランク A

透過性ランク B

透過性ランク C

透けやすい

性能

ウォッシュアブル

遮熱

UVカット

グリーン購入法

SEK

抗ウイルス・抗菌

抗アレル

水拭き

はっ水

抗かび

制電

ミラーレース

映写

広幅

共通柄

タテ型ブラインド

ブラインドスクリーン

価格の目安





# セイルホワイト

RS-8036

生地画像



生地性能 : F☆☆☆☆



生地組成 : ポリエステル100%



ラルクシールド RS-8036 セイルホワイト 部品色: オフホワイト

ヨットや潜水艦をスタンプで押し出したようなマリントイストのデザイン。  
いつも海を感じていたいお部屋に。

## 対応製品

ラルクシールド	ダブル		スリット窓	小型	大型	浴室	傾斜窓	ホームタコス(電動)		電動大型	遮光モヘアガイドレール	ロールアップ	タペストリー	パネルスクリーン
	ダブル	ダブル小型						ラルクシールド	傾斜窓					
●	●※	●※	×	●	×	×	●	●	●	×	×	×	●	×

※室内側(手前)のみの製作。



RS-8036

透過性ランク A



おすすめレース RS-8613

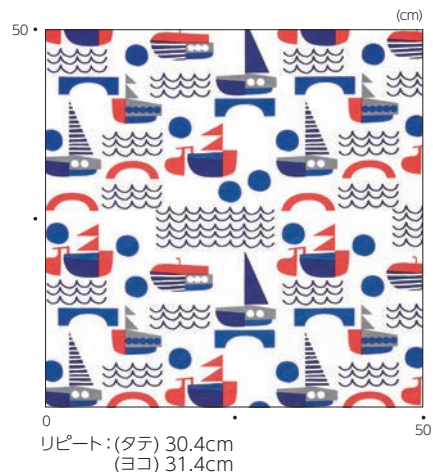

ラルクシールド 価格 [単位:円(税別)]

高さ (mm) \ 幅	操作				
	250 ~490	495 ~800	805 ~1200	1205 ~1600	1605 ~2000
300 ~ 490	16,500	18,000	21,600	23,600	26,700
500 ~ 800	17,400	21,100	24,200	26,700	29,500
810 ~ 1200	19,100	23,600	26,400	29,500	31,900
1210 ~ 1600	20,400	25,800	29,100	32,200	35,400
1610 ~ 2000	21,900	28,000	32,100	35,300	<b>38,900</b>
2010 ~ 2500	23,800	30,700	34,700	39,100	43,500
2510 ~ 3000	27,200	34,800	40,200	43,900	48,800
3010 ~ 3500	29,000	37,500	42,600	46,900	52,000
3510 ~ 4000	31,400	40,000	45,500	50,100	55,600
4010 ~ 4500	-	41,500	47,700	53,100	59,800

- プルコード操作**
  - の範囲(幅300mm以上)のみ製作可能。
  - 製作可能な幅:高さの比率は1:4以下。ただし、幅645mm以下は1:3以下。
- ワンタッチチェーン操作**
  - の範囲(幅320mm以上)のみ製作可能。
  - 製作可能な幅:高さの比率は1:4以下。ただし、幅645mm以下は1:3以下。
- チェーン操作**
  - 製作可能な幅:高さの比率は1:8以下。
- チェーン持出し操作**
  - の範囲のみ製作可能。
  - 製作可能な幅:高さの比率は1:8以下。

\* シールドなしを選択した場合の価格: 上表価格 -1,500円/台

価格表に掲載している製品本体価格とは別に物流諸経費を申し受けます。

ラルク ダブル  
ラルク ダブル小型 価格 [単位:円(税別)]

高さ (mm) \ 幅	ダブル					ダブル小型	
	400 ~490	495 ~800	805 ~1200	1205 ~1600	1605 ~2000	-	-
300 ~ 490	26,000	28,640	34,160	36,960	41,920	-	-
500 ~ 800	27,360	32,960	37,840	42,080	46,720	-	-
810 ~ 1200	30,160	36,640	41,520	46,240	50,960	-	-
1210 ~ 1600	32,240	40,080	45,600	50,640	56,000	-	-
1610 ~ 2000	-	43,360	49,840	55,360	<b>61,040</b>	-	-
2010 ~ 2500	-	47,360	53,920	60,400	66,880	-	-

- ダブル**
  - 上表すべてのサイズ(幅400mm以上)で製作可能。
  - 幅665mm以下は、製作可能な幅:高さの比率は1:3以下。
  - セイルホワイトは室内側(手前)のみ製作可能。

- ダブル小型**
  - の範囲(幅300mm以上)のみ製作可能。
  - 製作可能な幅:高さの比率は1:3以下。
  - セイルホワイトは室内側(手前)のみ製作可能。

\* 上記のレース(シフォン)以外の生地も選べます。  
価格:(セイルホワイトのラルクシールド価格+ご希望生地のラルクシールド価格)×0.8

透過性

透けにくい

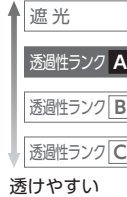

性能

ウォッシュアブル

遮熱

UVカット

グリーン購入法

SEK

抗ウイルス・抗菌

抗アレル

水拭き

はっ水

抗かび

制電

ミラーレース

映写

広幅

共通柄

タテ型ブラインド

ブラインドスクリーン

価格の目安



部品色 右の4色から選べます。ご指定がない場合はオフホワイトになります。

オフホワイト ペー ジュ ダークブラウン ブラック

本ページ掲載価格以外  
は製品仕様ページを  
ご覧ください



# INDUSTRIAL インダストリアル







デニムクロス ▶ P.112



チノクロス ▶ P.114

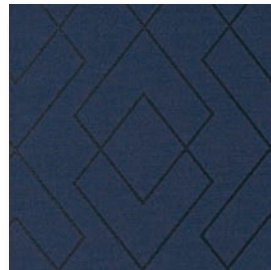

ロンブス ▶ P.116



ノッカ ▶ P.118



ワイス ▶ P.120



ブリスク ▶ P.122

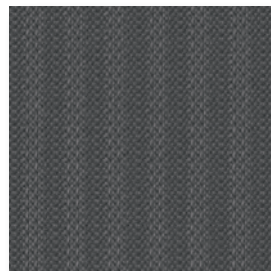

コルダ ▶ P.124

## インダストリアルでまとめて 自分らしいライフスタイルを創る

木やアイアンの素材・ヴィンテージ家具にあわせて  
つくるインダストリアルな空間。

洋服を選ぶように、インテリアもファッション感覚で  
楽しみながら、自分らしいライフスタイルを表現。

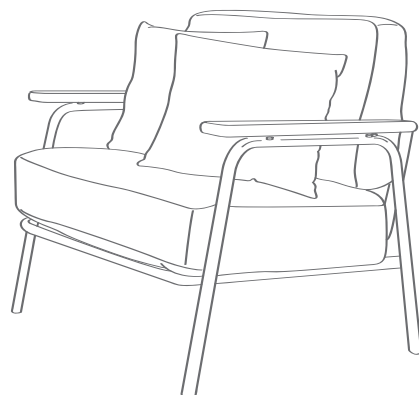
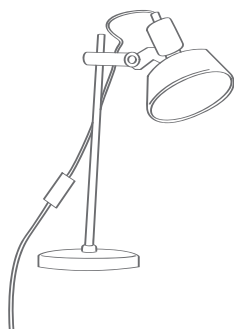
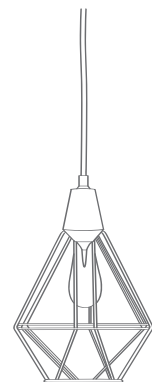

## デニムクロス

RS-8037~8038

生地画像



生地性能 : F☆☆☆☆



生地組成 : ポリエステル100%



[右]ラルクシールド RS-8037 デニムクロス(ブルーデニム) 部品色:ダークブラウン (オプション)正面カバー:ブラウン(木目調)・木目ウェイトバー:ブラウン(木目調)  
 [左]フォレティアエグゼチェーン50 FT-3224(ウォールナット)

ヴィンテージ家具や木・アイアン素材でまとめた  
 インダストリアルな空間に似合う  
 デニム調の「デニムクロス」。  
 自分らしさを表現できるアイテムを選んで  
 こだわりのライフスタイルをつくる。



## 対応製品

ラルクシールド	ダブル		スリット窓	小型	大型	浴室	傾斜窓	ホームタコス(電動)		電動大型	遮光モヘア ガイドレール	ロールアップ	タペストリー	パネル スクリーン
	ダブル	ダブル小型						ラルクシールド	傾斜窓					
●	●※	×	●	×	×	×	×	●	●	×	×	×	●	●

※室内側(手前)のみの製作。



RS-8037  
ブルーデニム

透過性ランク A



おすすめレース RS-8613

RS-8038  
インディゴデニム

透過性ランク A



おすすめレース RS-8613

デニムクロス  
RS-8037  
~8038

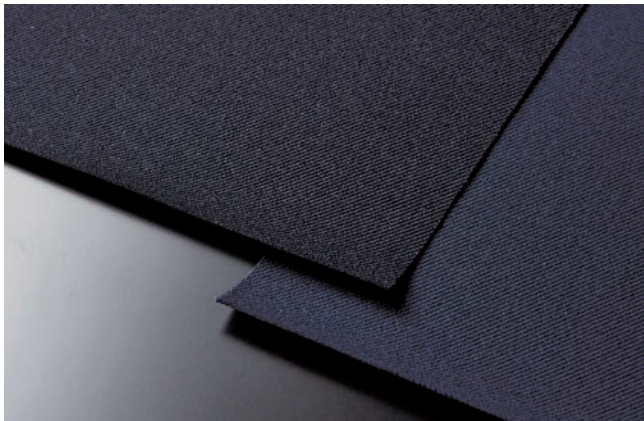

透過性

透けにくい

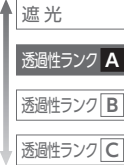

透けやすい

性能

- ウォッシュャブル
- 遮熱
- UVカット
- グリーン購入法
- SEK
- 抗ウイルス・抗菌
- 抗アレル
- 水拭き
- はっ水
- 抗かび
- 制電
- ミラーレース
- 映写
- 広幅

ラルクシールド 価格 [単位:円(税別)]

ブルコード操作
ワンタッチチェーン操作
チェーン操作
チェーン持出し操作

高さ (mm) \ 幅	250 ~490	495 ~800	805 ~1200	1205 ~1600	1605 ~2000
300 ~ 490	16,000	17,400	19,300	20,300	21,900
500 ~ 800	17,900	24,000	27,500	29,700	31,000
810 ~ 1200	19,800	25,500	29,700	32,700	33,900
1210 ~ 1600	21,700	27,100	32,800	35,700	37,800
1610 ~ 2000	23,600	28,600	35,700	39,500	40,600
2010 ~ 2500	25,500	30,600	39,000	43,200	44,300
2510 ~ 3000	27,400	31,800	42,500	46,900	48,000
3010 ~ 3500	29,300	32,900	44,400	49,200	50,500
3510 ~ 4000	31,600	34,100	46,300	51,600	53,100
4010 ~ 4500	-	36,300	49,600	54,900	57,000

- ブルコード操作**
  - の範囲(幅300mm以上)のみ製作可能。
  - 製作可能な幅:高さの比率は1:4以下。ただし、幅645mm以下は1:3以下。
- ワンタッチチェーン操作**
  - の範囲(幅320mm以上)のみ製作可能。
  - 製作可能な幅:高さの比率は1:4以下。ただし、幅645mm以下は1:3以下。
- チェーン操作**
  - 製作可能な幅:高さの比率は1:8以下。
- チェーン持出し操作**
  - の範囲のみ製作可能。

\* シールドなしを選択した場合の価格: 上表価格 -1,500円/台

価格表に掲載している製品本体価格とは別に物流諸経費を申し受けます。

ラルク ダブル 価格 [単位:円(税別)]

ダブル
ブルコード操作
ワンタッチチェーン操作

レース: シフォン(RS-8613~8616)との組み合わせ

高さ (mm) \ 幅	400 ~490	495 ~800	805 ~1200	1205 ~1600	1605 ~2000
300 ~ 490	25,600	28,160	32,320	34,320	38,080
500 ~ 800	27,760	35,280	40,480	44,480	47,920
810 ~ 1200	30,720	38,160	44,160	48,800	52,560
1210 ~ 1600	33,280	41,120	48,560	53,440	57,920
1610 ~ 2000	-	43,840	52,720	58,720	62,400

ダブル

- 幅665mm以下は、製作可能な幅:高さの比率は1:3以下。
- デニムクロスは室内側(手前)のみ製作可能。

\* 上記のレース(シフォン)以外の生地も選べます。  
価格: (デニムクロス of ラルクシールド価格 + ご希望生地 of ラルクシールド価格) × 0.8

共通柄

- タテ型ブラインド
- ブラーツェーン

価格の目安



- 部品色 右の4色から選べます。ご指定がない場合はオフホワイトになります。
- オフホワイト
  - ベージュ
  - ダークブラウン
  - ブラック

本ページ掲載価格以外  
は製品仕様ページを  
ご覧ください



# チノクロス

## RS-8039~8040

生地画像



生地性能 : F☆☆☆☆



生地組成 : ポリエステル100%



[手前]ラルクシールド RS-8039 チノクロス(ベージュ) 部品色:ダークブラウン 〈オプション〉ウェイトバー袋縫い・ナチュラルウッドバランス:WV-3123(マットライトブラウン)  
[奥]フォレティア チェーン50R スラット:FT-3711(ラスティホワイト) ラダーテープ:R-061(ローリネン)

親しみのあるチノ・カーキを  
カジュアルにファッション感覚で取り入れる楽しさ。  
お気に入りのカラーは  
洋服だけでなく窓辺のインテリアにも取り入れて  
居心地のいいお部屋づくりへ。

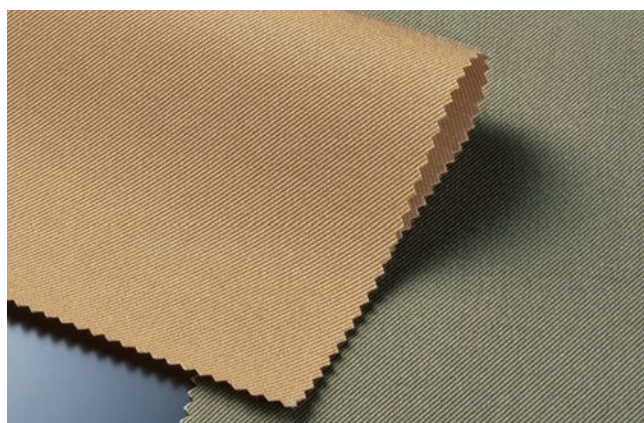

### 対応製品

ラルクシールド	ダブル		スリット窓	小型	大型	浴室	傾斜窓	ホームタコス(電動)		電動大型	遮光モヘア ガイドレール	ロールアップ	タペストリー	パネル スクリーン
	ダブル	ダブル小型						ラルクシールド	傾斜窓					
●	●※	×	●	×	×	×	×	●	●	×	×	×	●	●

※室内側(手前)のみの製作。



RS-8039  
ベージュ

透過性ランク A



おすすめレース RS-8613

RS-8040  
カーキ

透過性ランク A



おすすめレース RS-8613

チノクロス  
RS-8039  
~8040

透過性

透けにくい

遮光

透過性ランク A

透過性ランク B

透過性ランク C

透けやすい

性能

ウォッシュャブル

遮熱

UVカット

グリーン購入法

SEK

抗ウイルス・抗菌

抗アレル

水拭き

はっ水

抗かび

制電

ミラーレース

映写

広幅

ラルクシールド 価格 [単位:円(税別)]

ブルコード操作
ワンタッチチェーン操作
チェーン操作
チェーン持出し操作

高さ(mm) \ 幅	250 ~490	495 ~800	805 ~1200	1205 ~1600	1605 ~2000
300 ~ 490	16,000	17,400	19,300	20,300	21,900
500 ~ 800	17,900	24,000	27,500	29,700	31,000
810 ~ 1200	19,800	25,500	29,700	32,700	33,900
1210 ~ 1600	21,700	27,100	32,800	35,700	37,800
1610 ~ 2000	23,600	28,600	35,700	39,500	40,600
2010 ~ 2500	25,500	30,600	39,000	43,200	44,300
2510 ~ 3000	27,400	31,800	42,500	46,900	48,000
3010 ~ 3500	29,300	32,900	44,400	49,200	50,500
3510 ~ 4000	31,600	34,100	46,300	51,600	53,100
4010 ~ 4500	-	36,300	49,600	54,900	57,000

ブルコード操作

- の範囲(幅300mm以上)のみ製作可能。
- 製作可能な幅:高さの比率は1:4以下。  
ただし、幅645mm以下は1:3以下。

ワンタッチチェーン操作

- の範囲(幅320mm以上)のみ製作可能。
- 製作可能な幅:高さの比率は1:4以下。  
ただし、幅645mm以下は1:3以下。

チェーン操作

- 製作可能な幅:高さの比率は1:8以下。

チェーン持出し操作

- の範囲のみ製作可能。

\* シールドなしを選択した場合の価格: 上表価格 -1,500円/台

部品色

右の4色から選べます。  
ご指定がない場合はオフホワイトになります。

オフホワイト

ベージュ

ダークブラウン

ブラック

本ページ掲載価格以外  
は製品仕様ページを  
ご覧ください

価格表に掲載している製品本体価格とは別に物流諸経費を申し受けます。

ラルク ダブル 価格 [単位:円(税別)]

ダブル

レース: シフォン(RS-8613~8616)との組み合わせ

ブルコード操作
ワンタッチチェーン操作

高さ(mm) \ 幅	400 ~490	495 ~800	805 ~1200	1205 ~1600	1605 ~2000
300 ~ 490	25,600	28,160	32,320	34,320	38,080
500 ~ 800	27,760	35,280	40,480	44,480	47,920
810 ~ 1200	30,720	38,160	44,160	48,800	52,560
1210 ~ 1600	33,280	41,120	48,560	53,440	57,920
1610 ~ 2000	-	43,840	52,720	58,720	62,400

ダブル

- 幅665mm以下は、製作可能な幅:高さの比率は1:3以下。
- チノクロスは室内側(手前)のみ製作可能。

\* 上記のレース(シフォン)以外の生地も選べます。

価格: (チノクロスのラルクシールド価格+ご希望生地のラルクシールド価格)×0.8

価格の目安



# ロンブス

## RS-8041~8042

生地画像



生地性能 : F☆☆☆☆



生地組成 : ポリエステル100%



[右]ラルクシールド RS-8042 ロンブス(ベージュ) 部品色:オフホワイト [左]ラルクシールド RS-8039 チノクロス(ベージュ) 部品色:オフホワイト

お気に入りの家具や雑貨を揃えたダイニングには  
窓辺にアクセントになるデザインをセレクト。  
家族の会話が弾む楽しいダイニングへ。



RS-8042  
ロンブス  
(ベージュ)

×



RS-8039  
チノクロス  
(ベージュ)



ラルク 小型 RS-8041 ロンブス(ブルー) 部品色:ブラック  
(オプション)プルハンドル:ブラック

### 対応製品

ラルクシールド	ダブル		スリット窓	小型	大型	浴室	傾斜窓	ホームタコス(電動)		電動大型	遮光モヘア ガイドレール	ロールアップ	タペストリー	パネル スクリーン
	ダブル	ダブル小型						ラルクシールド	傾斜窓					
●	●	●	×	●	×	×	●	●	●	×	×	×	●	●



RS-8041  
ブルー

透過性ランク B

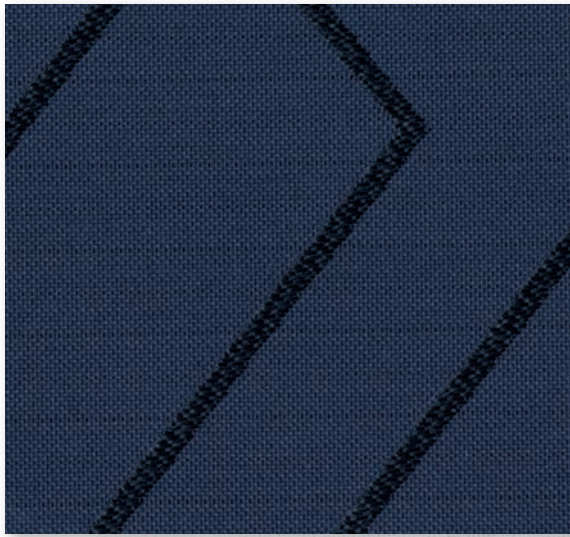

おすすめレース RS-8613

RS-8042  
ベージュ

透過性ランク A



おすすめレース RS-8613



RS-8041

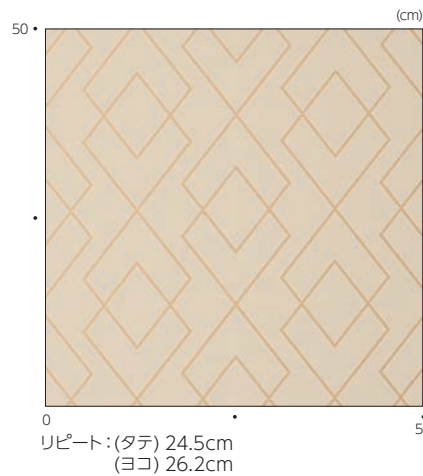

ロンブス  
RS-8041  
~8042

透過性

透けにくい

遮光

透過性ランク A

透過性ランク B

透過性ランク C

透けやすい

性能

ウォッシュアブル

遮熱

UVカット

グリーン購入法

SEK

抗ウイルス・抗菌

抗アレル

水拭き

はっ水

抗かび

制電

ミラーレース

映写

広幅

共通柄

タテ型ブラインド

ブラーツェーン

ラルクシールド 価格 [単位:円(税別)]

ブルコード操作
ワンタッチチェーン操作
チェーン操作
チェーン持出し操作

高さ(mm) \ 幅	250 ~490	495 ~800	805 ~1200	1205 ~1600	1605 ~2000
300 ~ 490	21,000	23,300	25,600	27,900	30,500
500 ~ 800	23,500	27,200	32,400	35,000	36,400
810 ~ 1200	26,000	29,600	36,500	39,800	41,100
1210 ~ 1600	28,600	32,100	40,600	44,600	46,700
1610 ~ 2000	31,100	34,700	45,100	50,100	51,300
2010 ~ 2500	33,600	37,800	50,300	55,900	57,200
2510 ~ 3000	36,200	39,600	55,600	61,800	63,100
3010 ~ 3500	-	41,600	59,500	66,100	67,300
3510 ~ 4000	-	44,800	63,300	70,400	71,600
4010 ~ 4500	-	48,000	68,600	76,400	79,000

- |             |   |
|-------------|---|
| ブルコード操作     | ■  の範囲(幅300mm以上)のみ製作可能。<br>■ 製作可能な幅:高さの比率は1:4以下。<br>ただし、幅645mm以下は1:3以下。 |
| ワンタッチチェーン操作 | ■  の範囲(幅320mm以上)のみ製作可能。<br>■ 製作可能な幅:高さの比率は1:4以下。<br>ただし、幅645mm以下は1:3以下。 |
| チェーン操作      | ■ 製作可能な幅:高さの比率は1:6以下。   |
| チェーン持出し操作   | ■  の範囲のみ製作可能。<br>■ 製作可能な幅:高さの比率は1:6以下。                                  |

\* シールドなしを選択した場合の価格: 上表価格 -1,500円/台

価格表に掲載している製品本体価格とは別に物流諸経費を申し受けます。

ラルク ダブル  
ラルク ダブル小型 価格 [単位:円(税別)]

ダブル
ブルコード操作
ワンタッチチェーン操作
ダブル小型
ブルコード操作

レース: シフォン(RS-8613~8616)との組み合わせ

高さ(mm) \ 幅	ダブル	400 ~490	495 ~800	805 ~1200	1205 ~1600	1605 ~2000
	ダブル小型	300 ~490	495 ~800	805 ~1200	-	-
300 ~ 490	29,600	32,880	37,360	40,400	44,960	
500 ~ 800	32,240	37,840	44,400	48,720	52,240	
810 ~ 1200	35,680	41,440	49,600	54,480	58,320	
1210 ~ 1600	38,800	45,120	54,800	60,560	65,040	
1610 ~ 2000	-	48,720	60,240	67,200	70,960	
2010 ~ 2500	-	53,040	66,400	73,840	77,840	

ダブル

- 上表すべてのサイズ(幅400mm以上)で製作可能。
- 幅665mm以下は、製作可能な幅:高さの比率は1:3以下。

ダブル小型

- の範囲(幅300mm以上)のみ製作可能。
- 製作可能な幅:高さの比率は1:3以下。

\* 上記のレース(シフォン)以外の生地も選べます。  
価格: (ロンブスのラルクシールド価格+ご希望生地のラルクシールド価格)×0.8

部品色

右の4色から選べます。  
ご指定がない場合はオフホワイトになります。

オフホワイト

ベージュ

ダークブラウン

ブラック

本ページ掲載価格以外  
は製品仕様ページを  
ご覧ください





# ノッカ

## RS-8043~8044

生地画像



生地性能 : F☆☆☆☆



生地組成 : ポリエステル100%



ラルクシールド RS-8044 ノッカ(ネイビー) 部品色:ブラック

リズムカルに色を配した元気なデザイン。  
柄の色にあわせて壁紙やインテリア雑貨を選んだり、  
楽しみ方も広がります。

### 対応製品

ラルクシールド	ダブル		スリット窓	小型	大型	浴室	傾斜窓	ホームタコス(電動)		電動大型	遮光モヘア ガイドレール	ロールアップ	タベストリー	パネル スクリーン
	ダブル	ダブル小型						ラルクシールド	傾斜窓					
●	●	●	×	●	×	×	●	●	●	×	×	×	●	●



RS-8043  
リネンホワイト

透過性ランク A

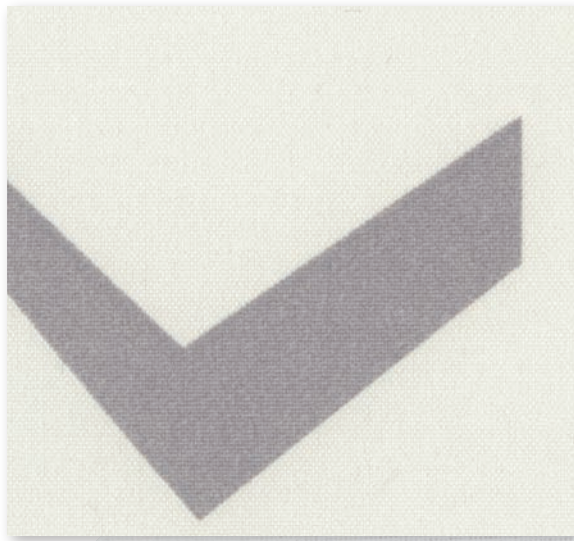

おすすめレース RS-8613

RS-8044  
ネイビー

透過性ランク A

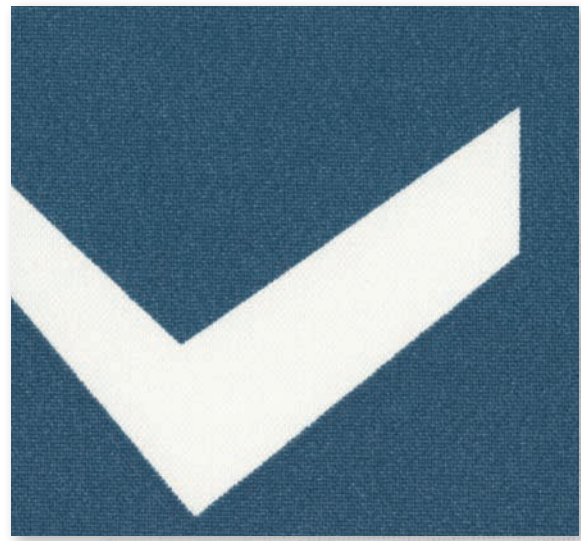

おすすめレース RS-8613

ノック  
RS-8043  
~8044



RS-8043

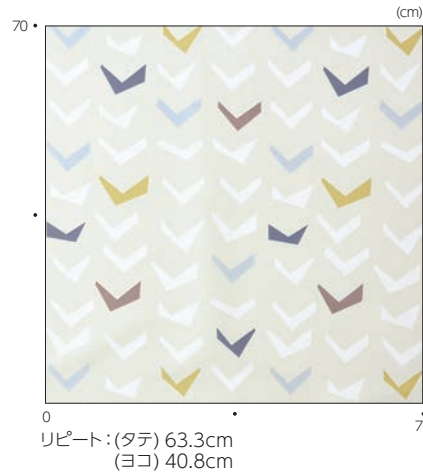

透過性

透けにくい

遮光

透過性ランク A

透過性ランク B

透過性ランク C

透けやすい

性能

ウォッシュアブル

遮熱

UVカット

グリーン購入法

SEK

抗ウイルス・抗菌

抗アレル

水拭き

はっ水

抗かび

制電

ミラーレース

映写

広幅

共通柄

タテ型ブラインド

ブラインドスクリーン

ラルクシールド 価格 [単位:円(税別)]

高さ (mm) \ 幅	操作				
	250 ~490	495 ~800	805 ~1200	1205 ~1600	1605 ~2000
300 ~ 490	16,500	18,100	20,500	21,300	23,200
500 ~ 800	18,700	24,500	28,700	30,900	32,100
810 ~ 1200	20,900	26,400	31,800	34,400	35,600
1210 ~ 1600	23,100	28,200	34,900	38,000	40,100
1610 ~ 2000	25,200	30,000	38,100	42,400	43,500
2010 ~ 2500	27,400	32,400	42,100	46,700	47,900
2510 ~ 3000	29,600	33,900	46,200	51,100	52,300
3010 ~ 3500	31,800	35,400	49,200	53,900	55,000
3510 ~ 4000	34,300	36,900	51,100	56,600	57,800
4010 ~ 4500	-	39,400	55,100	61,200	63,300

プルコード操作

- の範囲(幅300mm以上)のみ製作可能。
- 製作可能な幅：高さの比率は1：4以下。ただし、幅645mm以下は1：3以下。

ワンタッチチェーン操作

- の範囲(幅320mm以上)のみ製作可能。
- 製作可能な幅：高さの比率は1：4以下。ただし、幅645mm以下は1：3以下。

チェーン操作

- 製作可能な幅：高さの比率は1：8以下。

チェーン持出し操作

- の範囲のみ製作可能。
- 製作可能な幅：高さの比率は1：8以下。

\* シールドなしを選択した場合の価格：上表価格 -1,500円/台

部品色

右の4色から選べます。  
ご指定がない場合はオフホワイトになります。

オフホワイト

ベージュ

ダークブラウン

ブラック

本ページ掲載価格以外  
は製品仕様ページを  
ご覧ください

価格表に掲載している製品本体価格とは別に物流諸経費を申し受けます。

ラルク ダブル  
ラルク ダブル小型 価格 [単位:円(税別)]

レース：シフォン(RS-8613~8616)との組み合わせ

幅 (mm) \ 高さ	ダブル					ダブル小型	
	400 ~490	495 ~800	805 ~1200	1205 ~1600	1605 ~2000	-	-
300 ~ 490	26,000	28,720	33,280	35,120	39,120	-	-
500 ~ 800	28,400	35,680	41,440	45,440	48,800	-	-
810 ~ 1200	31,600	38,880	45,840	50,160	53,920	-	-
1210 ~ 1600	34,400	42,000	50,240	55,280	59,760	-	-
1610 ~ 2000	-	44,960	54,640	61,040	64,720	-	-
2010 ~ 2500	-	48,720	59,840	66,480	70,400	-	-

ダブル

- 上表すべてのサイズ(幅400mm以上)で製作可能。
- 幅665mm以下は、製作可能な幅：高さの比率は1：3以下。

ダブル小型

- の範囲(幅300mm以上)のみ製作可能。
- 製作可能な幅：高さの比率は1：3以下。

\* 上記のレース(シフォン)以外の生地も選べます。

価格：(ノックのラルクシールド価格+ご希望生地のラルクシールド価格)×0.8

価格の目安



# ワイス

## RS-8045~8046

生地画像



生地性能 : F☆☆☆☆



生地組成 : ポリエステル100%



ラルクシールド RS-8046 ワイス(ホワイト) 部品色: オフホワイト

外光をうけるとキュービックのモチーフが浮かび上がる  
幻想的なデザイン。

幾何学柄がシンプルな空間をクールに引き締めます。

### 対応製品

ラルクシールド	ダブル		スリット窓	小型	大型	浴室	傾斜窓	ホームタコス(電動)		電動大型	遮光モヘア ガイドレール	ロールアップ	タペストリー	パネル スクリーン
	ダブル	ダブル小型						ラルクシールド	傾斜窓					
●	●	●	×	●	×	×	●	●	●	×	×	×	●	●



RS-8045  
ネイビー

透過性ランク A

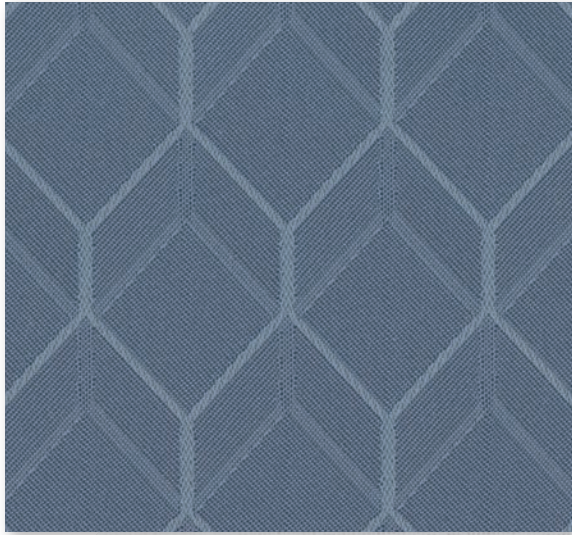

おすすめレース RS-8613

RS-8046  
ホワイト

透過性ランク A



おすすめレース RS-8613



RS-8045



RS-8046

ワイス  
RS-8045  
~8046

透過性

透けにくい

遮光

透過性ランク A

透過性ランク B

透過性ランク C

透けやすい

性能

ウォッシュャブル

遮熱

UVカット

グリーン購入法

SEK

抗ウイルス・抗菌

抗アレル

水拭き

はっ水

抗かび

制電

ミラーレース

映写

広幅

共通柄

タテ型ブラインド

ブラインドスクリーン

ラルクシールド 価格 [単位:円(税別)]

高さ (mm) \ 幅	[単位:円(税別)]				
	250 ~490	495 ~800	805 ~1200	1205 ~1600	1605 ~2000
300 ~ 490	21,000	23,300	25,600	27,900	30,500
500 ~ 800	23,500	27,200	32,400	35,000	36,400
810 ~ 1200	26,000	29,600	36,500	39,800	41,100
1210 ~ 1600	28,600	32,100	40,600	44,600	46,700
1610 ~ 2000	31,100	34,700	45,100	50,100	51,300
2010 ~ 2500	33,600	37,800	50,300	55,900	57,200
2510 ~ 3000	36,200	39,600	55,600	61,800	63,100
3010 ~ 3500	38,700	41,600	59,500	66,100	67,300
3510 ~ 4000	42,000	44,800	63,300	70,400	71,600
4010 ~ 4500	-	48,000	68,600	76,400	79,000

プルコード操作

- の範囲(幅300mm以上)のみ製作可能。
- 製作可能な幅:高さの比率は1:4以下。ただし、幅645mm以下は1:3以下。

ワンタッチチェーン操作

- の範囲(幅320mm以上)のみ製作可能。
- 製作可能な幅:高さの比率は1:4以下。ただし、幅645mm以下は1:3以下。

チェーン操作

- 製作可能な幅:高さの比率は1:8以下。

チェーン持出し操作

- の範囲のみ製作可能。
- 製作可能な幅:高さの比率は1:8以下。

\* シールドなしを選択した場合の価格: 上表価格 -1,500円/台

部品色

右の4色から選べます。  
ご指定がない場合はオフホワイトになります。

オフホワイト

ベージュ

ダークブラウン

ブラック

本ページ掲載価格以外  
は製品仕様ページを  
ご覧ください

価格表に掲載している製品本体価格とは別に物流諸経費を申し受けます。

ラルク ダブル  
ラルク ダブル小型 価格 [単位:円(税別)]

レース: シフォン(RS-8613~8616)との組み合わせ

高さ (mm) \ 幅	[単位:円(税別)]				
	ダブル	400 ~490	495 ~800	805 ~1200	1205 ~1600
300 ~ 490	21,000	23,300	25,600	27,900	30,500
500 ~ 800	23,500	27,200	32,400	35,000	36,400
810 ~ 1200	26,000	29,600	36,500	39,800	41,100
1210 ~ 1600	28,600	32,100	40,600	44,600	46,700
1610 ~ 2000	31,100	34,700	45,100	50,100	51,300
2010 ~ 2500	33,600	37,800	50,300	55,900	57,200
2510 ~ 3000	36,200	39,600	55,600	61,800	63,100
3010 ~ 3500	38,700	41,600	59,500	66,100	67,300
3510 ~ 4000	42,000	44,800	63,300	70,400	71,600
4010 ~ 4500	-	48,000	68,600	76,400	79,000

ダブル

- 上表すべてのサイズ(幅400mm以上)で製作可能。
- 幅665mm以下は、製作可能な幅:高さの比率は1:3以下。

ダブル小型

- の範囲(幅300mm以上)のみ製作可能。
- 製作可能な幅:高さの比率は1:3以下。

\* 上記のレース(シフォン)以外の生地も選べます。

価格: (ワイスのラルクシールド価格+ご希望生地のラルクシールド価格)×0.8

価格の目安





# ブリクス

## RS-8047~8048

生地画像



生地性能 : F☆☆☆☆



生地組成 : ポリエステル100%



[左]ラルクシールド RS-8047 ブリクス(グレー) 部品色:ブラック 〈オプション〉プルハンドル:ブラック  
 [右]ラルクシールド RS-8047 ブリクス(グレー) 部品色:ブラック

直線と曲線が織りなすモダンなデザインは、  
 クールな存在感の中に穏やかさも感じられます。  
 室内の灯りをうけて、光沢感のある柄が美しく際立ちます。

### 対応製品

ラルクシールド	ダブル		スリット窓	小型	大型	浴室	傾斜窓	ホームタコス(電動)		電動大型	遮光モヘア ガイドレール	ロールアップ	タペストリー	パネル スクリーン
	ダブル	ダブル小型						ラルクシールド	傾斜窓					
●	●	●	×	●	×	×	●	●	●	×	×	×	●	●



RS-8047  
グレー

透過性ランク A

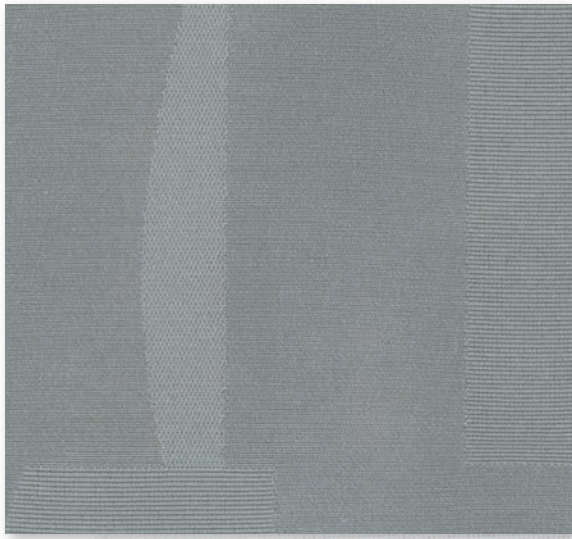

おすすめレース RS-8613

RS-8048  
ネイビー

透過性ランク B



おすすめレース RS-8613



RS-8048

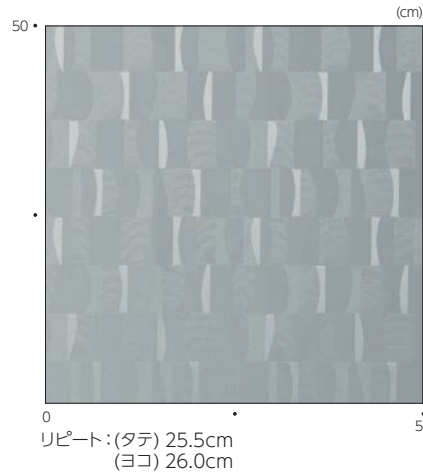

ブリクス  
RS-8047  
~8048

透過性

透げにくい

遮光

透過性ランク A

透過性ランク B

透過性ランク C

透げやすい

性能

ウォッシュャブル

遮熱

UVカット

グリーン購入法

SEK

抗ウイルス・抗菌

抗アレル

水拭き

はっ水

抗かび

制電

ミラーレース

映写

広幅

共通柄

タテ型ブラインド

ブラーツェーン

ラルクシールド 価格 [単位:円(税別)]

ブルコード操作
ワンタッチチェーン操作
チェーン操作
チェーン持出し操作

高さ (mm) \ 幅	250 ~490	495 ~800	805 ~1200	1205 ~1600	1605 ~2000
300 ~ 490	21,000	23,300	25,600	27,900	30,500
500 ~ 800	23,500	27,200	32,400	35,000	36,400
810 ~ 1200	26,000	29,600	36,500	39,800	41,100
1210 ~ 1600	28,600	32,100	40,600	44,600	46,700
1610 ~ 2000	31,100	34,700	45,100	50,100	51,300
2010 ~ 2500	33,600	37,800	50,300	55,900	57,200
2510 ~ 3000	36,200	39,600	55,600	61,800	63,100
3010 ~ 3500	38,700	41,600	59,500	66,100	67,300
3510 ~ 4000	42,000	44,800	63,300	70,400	71,600
4010 ~ 4500	-	48,000	68,600	76,400	79,000

- ブルコード操作**
  - の範囲(幅300mm以上)のみ製作可能。
  - 製作可能な幅：高さの比率は1：4以下。ただし、幅645mm以下は1：3以下。
- ワンタッチチェーン操作**
  - の範囲(幅320mm以上)のみ製作可能。
  - 製作可能な幅：高さの比率は1：4以下。ただし、幅645mm以下は1：3以下。
- チェーン操作**
  - 製作可能な幅：高さの比率は1：8以下。
- チェーン持出し操作**
  - の範囲のみ製作可能。
  - 製作可能な幅：高さの比率は1：8以下。

\* シールドなしを選択した場合の価格：上表価格 -1,500円/台

価格表に掲載している製品本体価格とは別に物流諸経費を申し受けます。

ラルク ダブル  
ラルク ダブル小型 価格 [単位:円(税別)]

ダブル
ブルコード操作
ワンタッチチェーン操作
ダブル小型
ブルコード操作

レース：シフォン(RS-8613~8616)との組み合わせ

高さ (mm) \ 幅	ダブル					ダブル小型	
	400 ~490	495 ~800	805 ~1200	1205 ~1600	1605 ~2000	-	-
300 ~ 490	29,600	32,880	37,360	40,400	44,960	-	-
500 ~ 800	32,240	37,840	44,400	48,720	52,240	-	-
810 ~ 1200	35,680	41,440	49,600	54,480	58,320	-	-
1210 ~ 1600	38,800	45,120	54,800	60,560	65,040	-	-
1610 ~ 2000	-	48,720	60,240	67,200	70,960	-	-
2010 ~ 2500	-	53,040	66,400	73,840	77,840	-	-

ダブル

- 上表すべてのサイズ(幅400mm以上)で製作可能。
- 幅665mm以下は、製作可能な幅：高さの比率は1：3以下。

ダブル小型

- の範囲(幅300mm以上)のみ製作可能。
- 製作可能な幅：高さの比率は1：3以下。

\* 上記のレース(シフォン)以外の生地も選べます。  
価格：(ブリクスのラルクシールド価格+ご希望生地のラルクシールド価格)×0.8

部品色

右の4色から選べます。  
ご指定がない場合はオフホワイトになります。

オフホワイト

ベージュ

ダークブラウン

ブラック

本ページ掲載価格以外  
は製品仕様ページを  
ご覧ください



# コルダ

## RS-8049~8050

生地画像



生地性能 : F☆☆☆☆



生地組成 : ポリエステル100%



[手前]ラルクシールド RS-8050 コルダ(ダークブラウン) 部品色:ダークブラウン (オプション)正面カバー:ダークブラウン  
 [奥]アフタービートエグゼチェーン50 AB-2603(モダンシルバー)

素材感のあるストライプの織柄は、室内をすっきりとシャープな印象に仕上げます。  
 ざっくりとした質感が木やアイアの家具を引き立てます。

### 対応製品

ラルクシールド	ダブル		スリット窓	小型	大型	浴室	傾斜窓	ホームタコス(電動)		電動大型	遮光モヘア ガイドレール	ロールアップ	タベストリー	パネル スクリーン
	ダブル	ダブル小型						ラルクシールド	傾斜窓					
●	●	●	●	●	×	×	●	●	●	×	×	×	●	●



RS-8049  
ベージュ

透過性ランク A

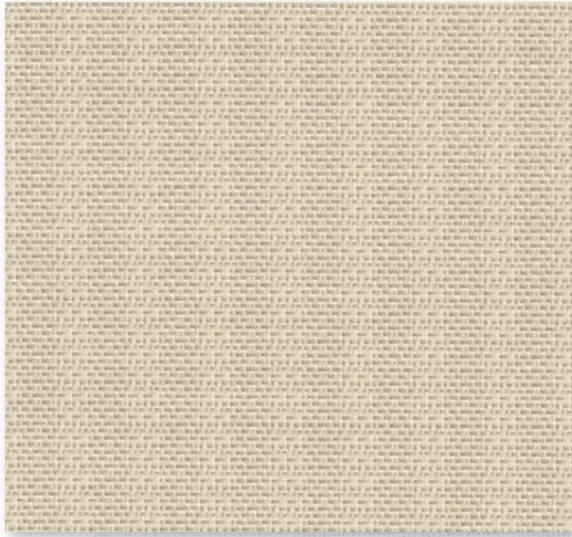

おすすめレース RS-8613

RS-8050  
ダークブラウン

透過性ランク A

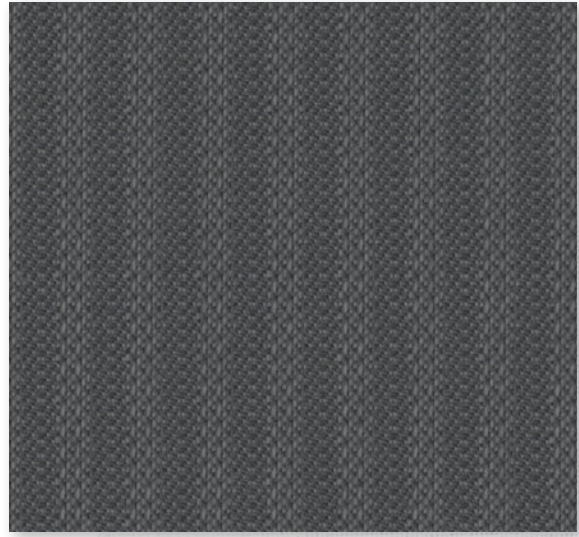

おすすめレース RS-8613

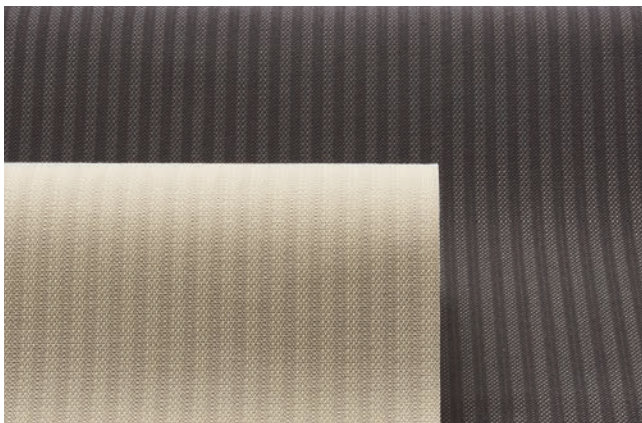

ラルクシールド 価格 [単位:円(税別)]

高さ (mm) \ 幅	[単位:円(税別)]				
	250 ~490	495 ~800	805 ~1200	1205 ~1600	1605 ~2000
300 ~ 490	19,800	22,000	24,200	26,400	28,900
500 ~ 800	22,200	25,800	30,900	33,400	34,700
810 ~ 1200	24,700	28,100	34,900	38,100	39,300
1210 ~ 1600	27,100	30,500	38,900	42,700	44,800
1610 ~ 2000	29,500	32,900	43,300	48,100	49,300
2010 ~ 2500	31,900	35,900	48,400	53,900	55,000
2510 ~ 3000	34,300	37,700	53,500	59,600	60,800
3010 ~ 3500	36,700	39,500	57,300	63,800	64,900
3510 ~ 4000	40,000	42,600	61,000	68,000	69,100
4010 ~ 4500	-	45,700	66,200	73,900	76,000

- |             |   |
|-------------|---|
| プルコード操作     | <ul style="list-style-type: none"> <li>■ <span style="background-color: #cccccc; border: 1px solid black; display: inline-block; width: 15px; height: 10px;"></span> の範囲(幅300mm以上)のみ製作可能。</li> <li>■ 製作可能な幅: 高さの比率は1:4以下。ただし、幅645mm以下は1:3以下。</li> </ul> |
| ワンタッチチェーン操作 | <ul style="list-style-type: none"> <li>■ <span style="background-color: #cccccc; border: 1px solid black; display: inline-block; width: 15px; height: 10px;"></span> の範囲(幅320mm以上)のみ製作可能。</li> <li>■ 製作可能な幅: 高さの比率は1:4以下。ただし、幅645mm以下は1:3以下。</li> </ul> |
| チェーン操作      | <ul style="list-style-type: none"> <li>■ 製作可能な幅: 高さの比率は1:8以下。</li> </ul>  |
| チェーン持出し操作   | <ul style="list-style-type: none"> <li>■ <span style="border: 1px solid black; display: inline-block; width: 15px; height: 10px;"></span> の範囲のみ製作可能。</li> </ul>   |

\* シールドなしを選択した場合の価格: 上表価格 - 1,500円/台

部品色 右の4色から選べます。  
ご指定がない場合はオフホワイトになります。

オフホワイト

ベージュ

ダークブラウン

ブラック

本ページ掲載価格以外  
は製品仕様ページを  
ご覧ください

価格表に掲載している製品本体価格とは別に物流諸経費を申し受けます。

ラルク ダブル  
ラルク ダブル小型 価格 [単位:円(税別)]

レース: シフォン(RS-8613~8616)との組み合わせ

高さ (mm) \ 幅	ダブル					ダブル小型	
	ダブル	400 ~490	495 ~800	805 ~1200	1205 ~1600	1605 ~2000	ダブル小型
300 ~ 490	28,640	31,840	36,240	39,200	43,680	-	-
500 ~ 800	31,200	36,720	43,200	47,440	50,880	-	-
810 ~ 1200	34,640	40,240	48,320	53,120	56,880	-	-
1210 ~ 1600	37,600	43,840	53,440	59,040	63,520	-	-
1610 ~ 2000	-	47,280	58,800	65,600	69,360	-	-
2010 ~ 2500	-	51,520	64,880	72,240	76,080	-	-

ダブル

- 上表すべてのサイズ(幅400mm以上)で製作可能。
- 幅665mm以下は、製作可能な幅: 高さの比率は1:3以下。

ダブル小型

- の範囲(幅300mm以上)のみ製作可能。
- 製作可能な幅: 高さの比率は1:3以下。

\* 上記のレース(シフォン)以外の生地も選べます。  
価格: (コルダのラルクシールド価格+ご希望生地のラルクシールド価格)×0.8

透過性

透けにくい

遮光

透過性ランク A

透過性ランク B

透過性ランク C

透けやすい

性能

ウォッシュャブル

遮熱

UVカット

グリーン購入法

SEK

抗ウイルス・抗菌

抗アレル

水拭き

はっ水

抗かび

制電

ミラーレース

映写

広幅

共通柄

タテ型ブラインド

ブラーツェーン

価格の目安





# SOHOstyle ソーホースタイル

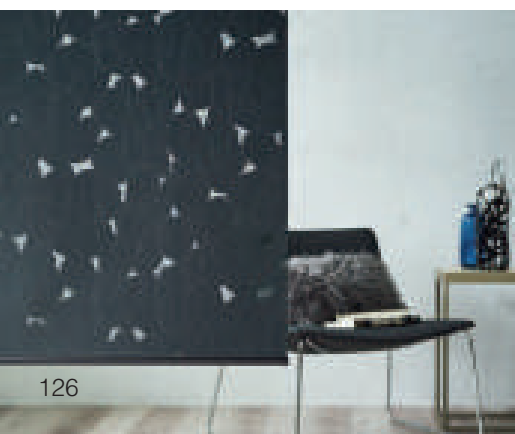





ビアンカ ▶ P.128

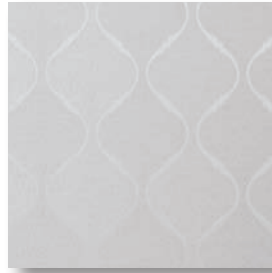

アドレ ▶ P.130

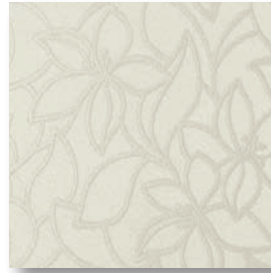

リリア ▶ P.132



ブライト ▶ P.134



ヴェルタ ▶ P.136



セーヌ ▶ P.138

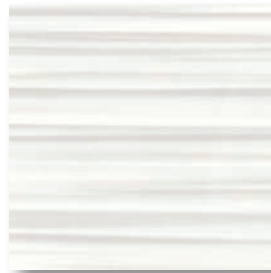

アダント ▶ P.140

## 都会的で女性らしい 洗練されたソーホースタイル

NYのソーホーで暮らすような  
都会的で女性らしい、洗練されたモダンスタイル。  
ニュアンスある色や質感・デザインのファブリックスで  
上質でシンプルな暮らしを叶えます。

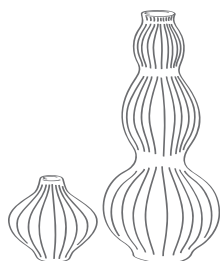
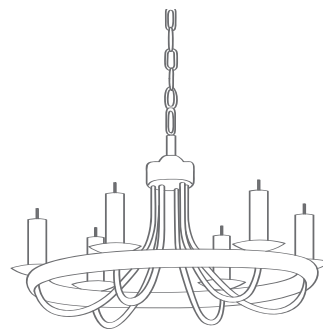

# ビアンカ

## RS-8051~8052

生地画像



生地性能 : F☆☆☆☆



生地組成 : ポリエステル100%

**ご注意**

ビアンカは生地の特性上、微妙なタテ糸の間隔の違いにより、ランダムにタテに筋が入っているように見えることがあります。



ラルクシールド RS-8051 ビアンカ(ホワイトグレー) 部品色: オフホワイト 〈オプション〉正面カバー: オフホワイト

光とともに花のシルエットが大胆に浮かびあがる  
ドラマティックなデザイン。  
都会的で女性らしい、洗練されたソーホースタイルへ。



### 対応製品

ラルクシールド	ダブル		スリット窓	小型	大型	浴室	傾斜窓	ホームタコス(電動)		電動大型	遮光モヘア ガイドレール	ロールアップ	タペストリー	パネル スクリーン
	ダブル	ダブル小型						ラルクシールド	傾斜窓					
●※	×	×	×	×	×	×	●	●	●	×	×	×	●	●

※チェーン持出し操作は製作不可。



RS-8051  
ホワイトグレイ

透過性ランク C



RS-8052  
チャコール

透過性ランク C



ビアンカ  
RS-8051  
~8052



RS-8052

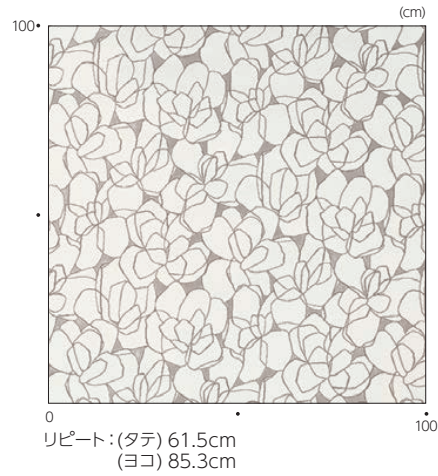

透過性

透けにくい

遮光

透過性ランク A

透過性ランク B

透過性ランク C

透けやすい

性能

ウォッシュアブル

遮熱

UVカット

グリーン購入法

SEK

抗ウイルス・抗菌

抗アレレル

水拭き

はっ水

抗かび

制電

ミラーレース

映写

広幅

ラルクシールド 価格 [単位:円 (税別)]

高さ (mm)	幅	操作タイプ			
		ブルコード操作	ワンタッチチェーン操作	チェーン操作	
500 ~ 800	500	805	1205	1605	
300 ~ 490	23,300	25,600	27,900	30,500	
500 ~ 800	27,200	32,400	35,000	36,400	
810 ~ 1200	29,600	36,500	39,800	41,100	
1210 ~ 1600	32,100	40,600	44,600	46,700	
1610 ~ 2000	34,700	45,100	50,100	<b>51,300</b>	
2010 ~ 2500	37,800	50,300	55,900	57,200	
2510 ~ 3000	39,600	55,600	61,800	63,100	

価格表に掲載している製品本体価格とは別に物流諸経費を申し受けます。

ブルコード操作

■ 製作可能な幅・高さの比率は1:4以下。  
ただし、幅645mm以下は1:3以下。

ワンタッチチェーン操作

■ 製作可能な幅・高さの比率は1:4以下。  
ただし、幅645mm以下は1:3以下。

チェーン操作

■ 左表すべてのサイズで製作可能。

\* シールドなしを選択した場合の価格: 左表価格 - 1,500円/台

共通柄

タテ型ブラインド

ブラーツェーン

価格の目安



部品色

右の4色から選べます。  
ご指定がない場合はオフホワイトになります。

オフホワイト

ベージュ

ダークブラウン

ブラック

本ページ掲載価格以外  
は製品仕様ページを  
ご覧ください

# アドレ

RS-8053~8055

生地画像



生地性能 : F☆☆☆☆



生地組成 : ポリエステル100%



ラルクシールド RS-8054 アドレ(アイスグレー) 部品色:オフホワイト

しなやかな曲線の柄を織りで表現しました。  
マニッシュな色合い、糸の光沢が織りなす表情豊かなデザイン。

## 対応製品

ラルクシールド	ダブル		スリット窓	小型	大型	浴室	傾斜窓	ホームタコス(電動)		電動大型	遮光モヘア ガイドレール	ロールアップ	タペストリー	パネル スクリーン
	ダブル	ダブル小型						ラルクシールド	傾斜窓					
●	●	●	×	●	×	×	●	●	●	×	×	×	●	●



RS-8053  
ホワイト

透過性ランク A



おすすめレース RS-8613

RS-8054  
アイズグレー

透過性ランク A



おすすめレース RS-8613

RS-8055  
ナイトブラック

透過性ランク A

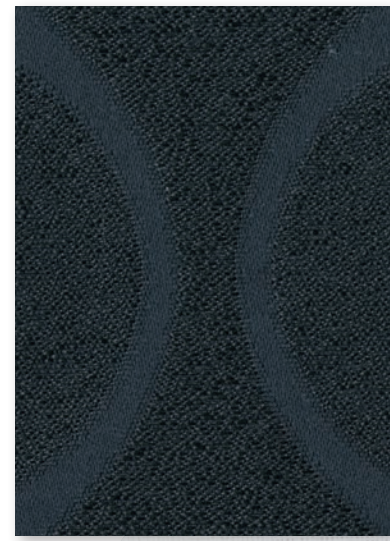

おすすめレース RS-8613

アドレ  
RS-8053  
~8055



透過性

透げにくい

- 遮光
- 透過性ランク A
- 透過性ランク B
- 透過性ランク C

透げやすい

性能

- ウォッシュابل
- 遮熱
- UVカット
- グリーン購入法
- SEK
- 抗ウイルス・抗菌
- 抗アレル
- 水拭き
- はっ水
- 抗かび
- 制電
- ミラーレース
- 映写
- 広幅

ラルクシールド 価格 [単位:円(税別)]

高さ (mm) \ 幅	操作				
	250 ~490	495 ~800	805 ~1200	1205 ~1600	1605 ~2000
300 ~ 490	21,000	23,300	25,600	27,900	30,500
500 ~ 800	23,500	27,200	32,400	35,000	36,400
810 ~ 1200	26,000	29,600	36,500	39,800	41,100
1210 ~ 1600	28,600	32,100	40,600	44,600	46,700
1610 ~ 2000	31,100	34,700	45,100	50,100	51,300
2010 ~ 2500	33,600	37,800	50,300	55,900	57,200
2510 ~ 3000	36,200	39,600	55,600	61,800	63,100
3010 ~ 3500	38,700	41,600	59,500	66,100	67,300
3510 ~ 4000	42,000	44,800	63,300	70,400	71,600
4010 ~ 4500	-	48,000	68,600	76,400	79,000

- ブルコード操作**
  - の範囲(幅300mm以上)のみ製作可能。
  - 製作可能な幅: 高さの比率は1:4以下。ただし、幅645mm以下は1:3以下。
- ワンタッチチェーン操作**
  - の範囲(幅320mm以上)のみ製作可能。
  - 製作可能な幅: 高さの比率は1:4以下。ただし、幅645mm以下は1:3以下。
- チェーン操作**
  - 製作可能な幅: 高さの比率は1:8以下。
- チェーン持出し操作**
  - の範囲のみ製作可能。
  - 製作可能な幅: 高さの比率は1:8以下。

\* シールドなしを選択した場合の価格: 上表価格 -1,500円/台

価格表に掲載している製品本体価格とは別に物流諸経費を申し受けます。

ラルク ダブル  
ラルク ダブル小型 価格 [単位:円(税別)]

高さ (mm) \ 幅	ダブル					ダブル小型	
	400 ~490	495 ~800	805 ~1200	1205 ~1600	1605 ~2000	300 ~490	495 ~800
300 ~ 490	29,600	32,880	37,360	40,400	44,960	-	-
500 ~ 800	32,240	37,840	44,400	48,720	52,240	-	-
810 ~ 1200	35,680	41,440	49,600	54,480	58,320	-	-
1210 ~ 1600	38,800	45,120	54,800	60,560	65,040	-	-
1610 ~ 2000	-	48,720	60,240	67,200	70,960	-	-
2010 ~ 2500	-	53,040	66,400	73,840	77,840	-	-

- ダブル**
  - 上表すべてのサイズ(幅400mm以上)で製作可能。
  - 幅665mm以下は、製作可能な幅: 高さの比率は1:3以下。
- ダブル小型**
  - の範囲(幅300mm以上)のみ製作可能。
  - 製作可能な幅: 高さの比率は1:3以下。
- \* 上記のレース(シフォン)以外の生地も選べます。  
価格: (アドレのラルクシールド価格+ご希望生地のラルクシールド価格)×0.8

共通柄

- タテ型ブラインド
- ブルーツクリーン

価格の目安



部品色 右の4色から選べます。  
ご指定がない場合はオフホワイトになります。

オフホワイト

ベージュ

ダークブラウン

ブラック

本ページ掲載価格以外  
は製品仕様ページを  
ご覧ください

# リリア

RS-8056~8057

生地画像



生地性能 : F☆☆☆☆



生地組成 : ポリエステル100%



ラルクシールド RS-8057 リリア(ピンクグレイージュ) 部品色:オフホワイト

ユリの花をモチーフに、花びらのなめらかな質感を光沢系で立体的に表現しました。  
凛とした佇まい、女性らしい優美さを感じる華やぎのあるデザイン。

## 対応製品

ラルクシールド	ダブル		スリット窓	小型	大型	浴室	傾斜窓	ホームタコス(電動)		電動大型	遮光モヘア ガイドレール	ロールアップ	タペストリー	パネル スクリーン
	ダブル	ダブル小型						ラルクシールド	傾斜窓					
●	●	●	×	●	×	×	●	●	●	×	×	×	●	●



RS-8056  
ホワイト

透過性ランク A



おすすめレース RS-8613

RS-8057  
ピンクグレーージュ

透過性ランク A



おすすめレース RS-8613



リリア  
RS-8056  
~8057

透過性

透けにくい

遮光

透過性ランク A

透過性ランク B

透過性ランク C

透けやすい

性能

ウォッシュアブル

遮熱

UVカット

グリーン購入法

SEK

抗ウイルス・抗菌

抗アレル

水拭き

はっ水

抗かび

制電

ミラーレース

映写

広幅

共通柄

タテ型ブラインド

ブラーツェーン

ラルクシールド 価格 [単位:円(税別)]

ブルコード操作
ワンタッチチェーン操作
チェーン操作
チェーン持出し操作

高さ (mm) \ 幅	250 ~490	495 ~800	805 ~1200	1205 ~1600	1605 ~2000
300 ~ 490	21,000	23,300	25,600	27,900	30,500
500 ~ 800	23,500	27,200	32,400	35,000	36,400
810 ~ 1200	26,000	29,600	36,500	39,800	41,100
1210 ~ 1600	28,600	32,100	40,600	44,600	46,700
1610 ~ 2000	31,100	34,700	45,100	50,100	51,300
2010 ~ 2500	33,600	37,800	50,300	55,900	57,200
2510 ~ 3000	36,200	39,600	55,600	61,800	63,100
3010 ~ 3500	38,700	41,600	59,500	66,100	67,300
3510 ~ 4000	42,000	44,800	63,300	70,400	71,600
4010 ~ 4500	-	48,000	68,600	76,400	79,000

- ブルコード操作
  - の範囲(幅300mm以上)のみ製作可能。
  - 製作可能な幅：高さの比率は1：4以下。ただし、幅645mm以下は1：3以下。
- ワンタッチチェーン操作
  - の範囲(幅320mm以上)のみ製作可能。
  - 製作可能な幅：高さの比率は1：4以下。ただし、幅645mm以下は1：3以下。
- チェーン操作
  - 製作可能な幅：高さの比率は1：8以下。
- チェーン持出し操作
  - の範囲のみ製作可能。
  - 製作可能な幅：高さの比率は1：8以下。

\* シールドなしを選択した場合の価格：上表価格 -1,500円/台

価格表に掲載している製品本体価格とは別に物流諸経費を申し受けます。

ラルク ダブル  
ラルク ダブル小型 価格 [単位:円(税別)]

ダブル
ブルコード操作
ワンタッチチェーン操作
ダブル小型
ブルコード操作

レース：シフォン(RS-8613~8616)との組み合わせ

高さ (mm) \ 幅	ダブル				
	400 ~490	495 ~800	805 ~1200	1205 ~1600	1605 ~2000
300 ~ 490	29,600	32,880	37,360	40,400	44,960
500 ~ 800	32,240	37,840	44,400	48,720	52,240
810 ~ 1200	35,680	41,440	49,600	54,480	58,320
1210 ~ 1600	38,800	45,120	54,800	60,560	65,040
1610 ~ 2000	-	48,720	60,240	67,200	70,960
2010 ~ 2500	-	53,040	66,400	73,840	77,840

ダブル

- 上表すべてのサイズ(幅400mm以上)で製作可能。
- 幅665mm以下は、製作可能な幅：高さの比率は1：3以下。

ダブル小型

- の範囲(幅300mm以上)のみ製作可能。
- 製作可能な幅：高さの比率は1：3以下。

\* 上記のレース(シフォン)以外の生地も選べます。  
価格：(リリアのラルクシールド価格+ご希望生地のラルクシールド価格)×0.8

部品色 右の4色から選べます。  
ご指定がない場合はオフホワイトになります。

オフホワイト

ベージュ

ダークブラウン

ブラック

本ページ掲載価格以外  
は製品仕様ページを  
ご覧ください



# ブライト

## RS-8058~8063

生地画像



共通柄



生地性能 : F☆☆☆☆



生地組成 : ポリエステル100%



ラルクシールド RS-8062 ブライト(ブラウン) 部品色: オフホワイト 〈オプション〉正面カバー: オフホワイト・ウェイトバー袋縫い

洗練された色合いが美しい「ブライト」。  
光沢糸を用いた繊細な生地は、  
室内の灯りをうけて上品に煌めきます。



### 対応製品

ラルクシールド	ダブル		スリット窓	小型	大型	浴室	傾斜窓	ホームタコス(電動)		電動大型	遮光モヘア ガイドレール	ロールアップ	タペストリー	パネル スクリーン
	ダブル	ダブル小型						ラルクシールド	傾斜窓					
●	●	●	●	●	×	×	●	●	●	×	×	×	●	●



RS-8058  
ホワイト

透過性ランク A



おすすめレース RS-8613

RS-8059  
ピンクグレーージュ

透過性ランク A



おすすめレース RS-8613

RS-8060  
シャンパン

透過性ランク A



おすすめレース RS-8613

RS-8061  
グレー

透過性ランク A



おすすめレース RS-8613

RS-8062  
ブラウン

透過性ランク A



おすすめレース RS-8613

RS-8063  
チャコール

透過性ランク A



おすすめレース RS-8613

ブライト  
RS-8058  
~8063

透過性

透けにくい

遮光

透過性ランク A

透過性ランク B

透過性ランク C

透けやすい

性能

ウォッシュアブル

遮熱

UVカット

グリーン購入法

SEK

抗ウイルス・抗菌

抗アレル

水拭き

はっ水

抗かび

制電

ミラーレース

映写

広幅

共通柄

タテ型ブラインド

ブラインドスクリーン

ラルクシールド 価格 [単位:円(税別)]

高さ (mm) \ 幅	[単位:円(税別)]				
	250 ~490	495 ~800	805 ~1200	1205 ~1600	1605 ~2000
300 ~ 490	16,500	18,100	20,500	21,300	23,200
500 ~ 800	18,700	24,500	28,700	30,900	32,100
810 ~ 1200	20,900	26,400	31,800	34,400	35,600
1210 ~ 1600	23,100	28,200	34,900	38,000	40,100
1610 ~ 2000	25,200	30,000	38,100	42,400	43,500
2010 ~ 2500	27,400	32,400	42,100	46,700	47,900
2510 ~ 3000	29,600	33,900	46,200	51,100	52,300
3010 ~ 3500	31,800	35,400	49,200	53,900	55,000
3510 ~ 4000	34,300	36,900	51,100	56,600	57,800
4010 ~ 4500	-	39,400	55,100	61,200	63,300

プルコード操作

- の範囲(幅300mm以上)のみ製作可能。
- 製作可能な幅:高さの比率は1:4以下。  
ただし、幅645mm以下は1:3以下。

ワンタッチチェーン操作

- の範囲(幅320mm以上)のみ製作可能。
- 製作可能な幅:高さの比率は1:4以下。  
ただし、幅645mm以下は1:3以下。

チェーン操作

- 製作可能な幅:高さの比率は1:8以下。

チェーン持出し操作

- の範囲のみ製作可能。
- 製作可能な幅:高さの比率は1:8以下。

\* シールドなしを選択した場合の価格: 上表価格 -1,500円/台

部品色

右の4色から選べます。  
ご指定がない場合はオフホワイトになります。

オフホワイト

ベージュ

ダークブラウン

ブラック

本ページ掲載価格以外  
は製品仕様ページを  
ご覧ください

価格表に掲載している製品本体価格とは別に物流諸経費を申し受けます。

ラルク ダブル  
ラルク ダブル小型 価格 [単位:円(税別)]

レース: シフォン(RS-8613~8616)との組み合わせ

幅 (mm) \ 高さ	[単位:円(税別)]				
	400 ~490	495 ~800	805 ~1200	1205 ~1600	1605 ~2000
300 ~ 490	26,000	28,720	33,280	35,120	39,120
500 ~ 800	28,400	35,680	41,440	45,440	48,800
810 ~ 1200	31,600	38,880	45,840	50,160	53,920
1210 ~ 1600	34,400	42,000	50,240	55,280	59,760
1610 ~ 2000	-	44,960	54,640	61,040	64,720
2010 ~ 2500	-	48,720	59,840	66,480	70,400

ダブル

- 上表すべてのサイズ(幅400mm以上)で製作可能。
- 幅665mm以下は、製作可能な幅:高さの比率は1:3以下。

ダブル小型

- の範囲(幅300mm以上)のみ製作可能。
- 製作可能な幅:高さの比率は1:3以下。

\* 上記のレース(シフォン)以外の生地も選べます。

価格: (ブライトのラルクシールド価格+ご希望生地のラルクシールド価格)×0.8

価格の目安





# ヴェルタ

## RS-8064~8066

生地画像



共通柄



生地性能 : F☆☆☆☆



生地組成 : ポリエステル100%



ラルク ダブル 手前生地: RS-8066 ヴェルタ(チャコール) 奥生地: RS-8620 ルセット(ホワイト) 部品色: オフホワイト

室内の灯りをうけると美しいラインが際立つデザイン。  
不規則に流れるラインは、  
リビングに穏やかな時の流れを運んでくれます。

### 対応製品

ラルクシールド	ダブル		スリット窓	小型	大型	浴室	傾斜窓	ホームタコス(電動)		電動大型	遮光モヘア ガイドレール	ロールアップ	タベストリー	パネル スクリーン
	ダブル	ダブル小型						ラルクシールド	傾斜窓					
●	●	●	×	●	×	×	●	●	●	×	×	×	●	●



RS-8064  
グレー

透過性ランク A

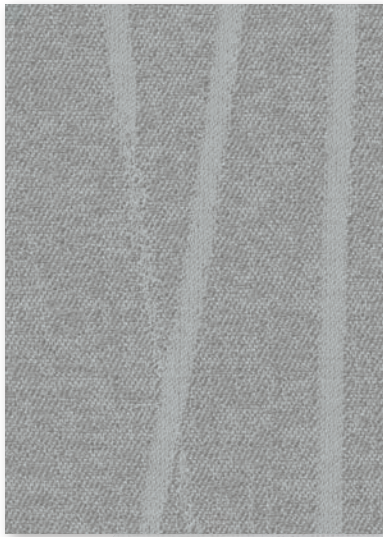

おすすめレース RS-8613

RS-8065  
ブラウン

透過性ランク A



おすすめレース RS-8613

RS-8066  
チャコール

透過性ランク B

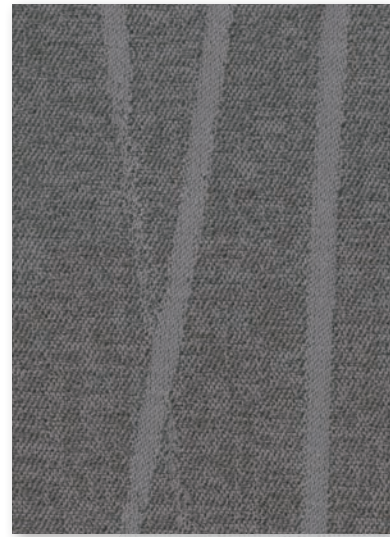

おすすめレース RS-8613

ヴェルタ  
RS-8064  
~8066

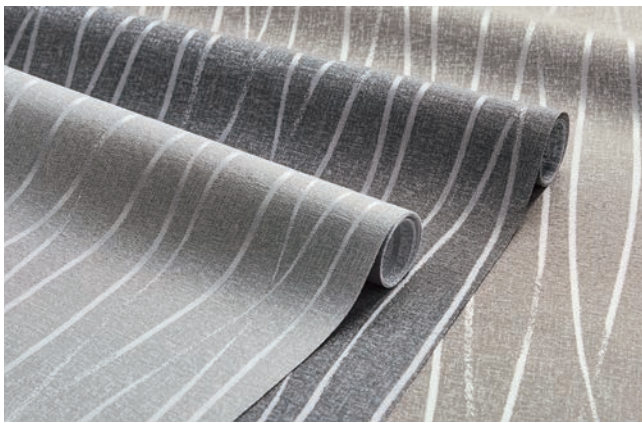

ラルクシールド 価格 [単位:円(税別)]

高さ (mm) \ 幅	[単位:円(税別)]				
	250 ~490	495 ~800	805 ~1200	1205 ~1600	1605 ~2000
300 ~ 490	21,000	23,300	25,600	27,900	30,500
500 ~ 800	23,500	27,200	32,400	35,000	36,400
810 ~ 1200	26,000	29,600	36,500	39,800	41,100
1210 ~ 1600	28,600	32,100	40,600	44,600	46,700
1610 ~ 2000	31,100	34,700	45,100	50,100	51,300
2010 ~ 2500	33,600	37,800	50,300	55,900	57,200
2510 ~ 3000	36,200	39,600	55,600	61,800	63,100
3010 ~ 3500	38,700	41,600	59,500	66,100	67,300
3510 ~ 4000	42,000	44,800	63,300	70,400	71,600
4010 ~ 4500	-	48,000	68,600	76,400	79,000

- プルコード操作**
  - の範囲(幅300mm以上)のみ製作可能。
  - 製作可能な幅:高さの比率は1:4以下。ただし、幅645mm以下は1:3以下。
- ワンタッチチェーン操作**
  - の範囲(幅320mm以上)のみ製作可能。
  - 製作可能な幅:高さの比率は1:4以下。ただし、幅645mm以下は1:3以下。
- チェーン操作**
  - 製作可能な幅:高さの比率は1:8以下。
- チェーン持出し操作**
  - の範囲のみ製作可能。
  - 製作可能な幅:高さの比率は1:8以下。

\* シールドなしを選択した場合の価格: 上表価格 -1,500円/台

部品色

右の4色から選べます。  
ご指定がない場合はオフホワイトになります。

オフホワイト

ベージュ

ダークブラウン

ブラック

本ページ掲載価格以外  
は製品仕様ページを  
ご覧ください

価格表に掲載している製品本体価格とは別に物流諸経費を申し受けます。

ラルク ダブル  
ラルク ダブル小型 価格 [単位:円(税別)]

レース: シフォン(RS-8613~8616)との組み合わせ

高さ (mm) \ 幅	[単位:円(税別)]				
	400 ~490	495 ~800	805 ~1200	1205 ~1600	1605 ~2000
300 ~ 490	29,600	32,880	37,360	40,400	44,960
500 ~ 800	32,240	37,840	44,400	48,720	52,240
810 ~ 1200	35,680	41,440	49,600	54,480	58,320
1210 ~ 1600	38,800	45,120	54,800	60,560	65,040
1610 ~ 2000	-	48,720	60,240	67,200	70,960
2010 ~ 2500	-	53,040	66,400	73,840	77,840

ダブル

- 上表すべてのサイズ(幅400mm以上)で製作可能。
- 幅665mm以下は、製作可能な幅:高さの比率は1:3以下。

ダブル小型

- の範囲(幅300mm以上)のみ製作可能。
- 製作可能な幅:高さの比率は1:3以下。

\* 上記のレース(シフォン)以外の生地も選べます。

価格: (ヴェルタのラルクシールド価格+ご希望生地のラルクシールド価格)×0.8

透過性

透けにくい

遮光

透過性ランク A

透過性ランク B

透過性ランク C

透けやすい

性能

ウォッシュャブル

遮熱

UVカット

グリーン購入法

SEK

抗ウイルス・抗菌

抗アレル

水拭き

はっ水

抗かび

制電

ミラーレース

映写

広幅

共通柄

タテ型ブラインド

ブラーツェーン

価格の目安





# セーヌ

## RS-8067~8069

生地画像



共通柄



生地性能 : F☆☆☆☆



生地組成 : ポリエステル100%



ラルクシールド RS-8067 セーヌ(エクリュ) 部品色:オフホワイト 操作チェーン(オプションカラー):クリアホワイト

波のゆらぎのようなウェーブが光とともに映し出されます。  
 スムースな風合い・光沢感が都会的で女性らしい  
 モダンスタイルをつくれます。

### 対応製品

ラルクシールド	ダブル		スリット窓	小型	大型	浴室	傾斜窓	ホームタコス(電動)		電動大型	遮光モヘア ガイドレール	ロールアップ	タペストリー	パネル スクリーン
	ダブル	ダブル小型						ラルクシールド	傾斜窓					
●	●	●	●	●	×	×	●	●	●	×	×	×	●	×



RS-8067  
エクリュ

透過性ランク A



おすすめレース RS-8613

RS-8068  
アイズグレー

透過性ランク A



おすすめレース RS-8613

RS-8069  
ベージュ

透過性ランク A



おすすめレース RS-8614

セーヌ  
RS-8067  
~8069

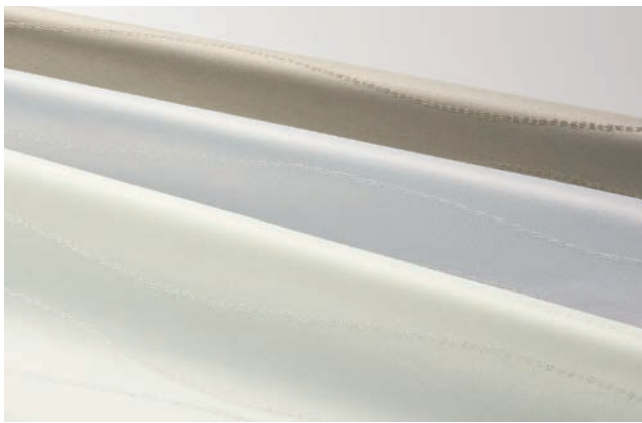

ラルクシールド 価格 [単位:円(税別)]

高さ (mm) \ 幅	[単位:円(税別)]				
	250 ~490	495 ~800	805 ~1200	1205 ~1600	1605 ~2000
300 ~ 490	21,000	23,300	25,600	27,900	30,500
500 ~ 800	23,500	27,200	32,400	35,000	36,400
810 ~ 1200	26,000	29,600	36,500	39,800	41,100
1210 ~ 1600	28,600	32,100	40,600	44,600	46,700
1610 ~ 2000	31,100	34,700	45,100	50,100	51,300
2010 ~ 2500	33,600	37,800	50,300	55,900	57,200
2510 ~ 3000	36,200	39,600	55,600	61,800	63,100
3010 ~ 3500	38,700	41,600	59,500	66,100	67,300
3510 ~ 4000	42,000	44,800	63,300	70,400	71,600
4010 ~ 4500	-	48,000	68,600	76,400	79,000

- プルコード操作
- ワンタッチチェーン操作
- チェーン操作
- チェーン持出し操作

- プルコード操作**
  - の範囲(幅300mm以上)のみ製作可能。
  - 製作可能な幅:高さの比率は1:4以下。
  - ただし、幅645mm以下は1:3以下。
- ワンタッチチェーン操作**
  - の範囲(幅320mm以上)のみ製作可能。
  - 製作可能な幅:高さの比率は1:4以下。
  - ただし、幅645mm以下は1:3以下。
- チェーン操作**
  - 製作可能な幅:高さの比率は1:8以下。
- チェーン持出し操作**
  - の範囲のみ製作可能。
  - 製作可能な幅:高さの比率は1:8以下。

\* シールドなしを選択した場合の価格: 上表価格 -1,500円/台

価格表に掲載している製品本体価格とは別に物流諸経費を申し受けます。

ラルク ダブル  
ラルク ダブル小型 価格 [単位:円(税別)]

レース: シフォン(RS-8613~8616)との組み合わせ

高さ (mm) \ 幅	[単位:円(税別)]				
	ダブル 400 ~490	495 ~800	805 ~1200	1205 ~1600	1605 ~2000
300 ~ 490	29,600	32,880	37,360	40,400	44,960
500 ~ 800	32,240	37,840	44,400	48,720	52,240
810 ~ 1200	35,680	41,440	49,600	54,480	58,320
1210 ~ 1600	38,800	45,120	54,800	60,560	65,040
1610 ~ 2000	-	48,720	60,240	67,200	70,960
2010 ~ 2500	-	53,040	66,400	73,840	77,840

- ダブル
- プルコード操作
- ワンタッチチェーン操作
- ダブル小型
- プルコード操作

- ダブル**
  - 上表すべてのサイズ(幅400mm以上)で製作可能。
  - 幅665mm以下は、製作可能な幅:高さの比率は1:3以下。

- ダブル小型**
  - の範囲(幅300mm以上)のみ製作可能。
  - 製作可能な幅:高さの比率は1:3以下。

\* 上記のレース(シフォン)以外の生地も選べます。  
価格: (セーヌのラルクシールド価格+ご希望生地のラルクシールド価格)×0.8

透過性

透けにくい

- 遮光
- 透過性ランク A
- 透過性ランク B
- 透過性ランク C

透けやすい

性能

- ウォッシュャブル
- 遮熱
- UVカット
- グリーン購入法
- SEK
- 抗ウイルス・抗菌
- 抗アレル
- 水拭き
- はっ水
- 抗かび
- 制電
- ミラーレース
- 映写
- 広幅

共通柄

- タテ型ブラインド
- ブラーツクリーン

価格の目安



部品色 右の4色から選べます。  
ご指定がない場合はオフホワイトになります。

オフホワイト

ベージュ

ダークブラウン

ブラック

本ページ掲載価格以外  
は製品仕様ページを  
ご覧ください

# アダンテ

## RS-8070~8071

生地画像



生地性能 : F☆☆☆☆



生地組成 : ガラス繊維100% (両面PVCラミネート)



ラルクシールド RS-8070 アダンテ(モノトーン) 部品色: オフホワイト

石をイメージしたスタイリッシュなデザイン。  
クールな素材を感じさせるヨコのラインが重なり合い、  
美しいグラデーションを奏でます。

### 対応製品

ラルクシールド	ダブル		スリット窓	小型	大型	浴室	傾斜窓	ホームタコス(電動)		電動大型	遮光モヘア ガイドレール	ロールアップ	タペストリー	パネル スクリーン
	ダブル	ダブル小型						ラルクシールド	傾斜窓					
●	×	×	×	×	×	×	×	●	×	×	×	×	●	×



RS-8070  
モノトーン

透過性ランク A



RS-8071  
ベージュ

透過性ランク A



アダンテ  
RS-8070  
~8071



RS-8071

水拭き 水拭きができる生地のため、  
お手入れが簡単です。



※生地の手元には水分を残さないようにしてください。  
長時間放置すると内部に浸透するおそれがあります。

透過性

透けにくい

遮光

透過性ランク A

透過性ランク B

透過性ランク C

透けやすい

性能

ウォッシュャブル

遮熱

UVカット

グリーン購入法

SEK

抗ウイルス・抗菌

抗アレル

水拭き

はっ水

抗かび

制電

ミラーレース

映写

広幅

共通柄

タテ型ブラインド

ブラインドスクリーン

ラルクシールド 価格 [単位:円(税別)]

高さ (mm) \ 幅	操作タイプ				
	250 ~490	495 ~800	805 ~1200	1205 ~1600	1605 ~2000
300 ~ 490	22,800	24,800	29,100	31,400	32,600
500 ~ 800	25,100	27,100	33,100	35,900	37,200
810 ~ 1200	28,000	30,000	38,000	41,700	42,800
1210 ~ 1600	30,900	32,900	43,100	47,300	49,400
1610 ~ 2000	32,700	35,800	48,400	54,000	55,100
2010 ~ 2500	34,700	39,600	54,700	61,000	62,200
2510 ~ 3000	38,300	42,000	61,000	68,100	69,300
3010 ~ 3500	41,900	44,400	65,900	73,700	74,800
3510 ~ 4000	45,600	48,200	70,900	79,300	80,300
4010 ~ 4500	-	52,000	77,200	86,500	88,600

プルコード操作
ワンタッチチェーン操作
チェーン操作
チェーン持出し操作

価格表に掲載している製品本体価格とは別に物流諸経費を申し受けます。

- プルコード操作
  - の範囲(幅300mm以上)のみ製作可能。
  - 製作可能な幅: 高さの比率は1:4以下。ただし、幅645mm以下は1:3以下。
- ワンタッチチェーン操作
  - の範囲(幅320mm以上)のみ製作可能。
  - 製作可能な幅: 高さの比率は1:4以下。ただし、幅645mm以下は1:3以下。
- チェーン操作
  - 製作可能な幅: 高さの比率は1:8以下。
- チェーン持出し操作
  - の範囲のみ製作可能。
  - 製作可能な幅: 高さの比率は1:8以下。

\* シールドなしを選択した場合の価格: 左表価格 -1,500円/台

部品色 右の4色から選べます。  
ご指定がない場合はオフホワイトになります。

オフホワイト

ベージュ

ダークブラウン

ブラック

本ページ掲載価格以外  
は製品仕様ページを  
ご覧ください



# WA 和

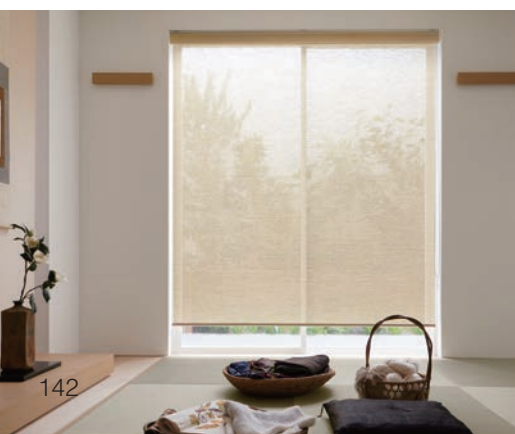





アサノオト ▶ P.144



ハギノユラギ ▶ P.146



ツムギ ▶ P.148



ククリ ▶ P.150



ユキミ ▶ P.152

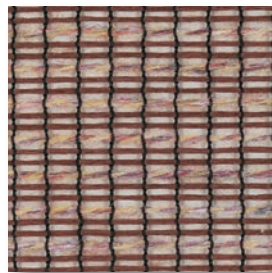

クリーク ▶ P.154

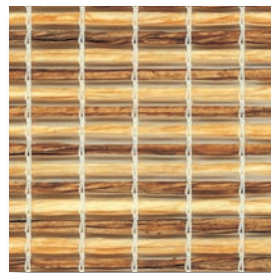

パーユ ▶ P.156



ビター ▶ P.158

## 四季の風情や伝統の美しさを 大切にする和のこころ。

伝統的な和の紋様や四季の風情・和の素材感を

取り入れたデザイン。

ゆるやかな時の流れと凛とした佇まいをみせる

おもてなしの空間へ。

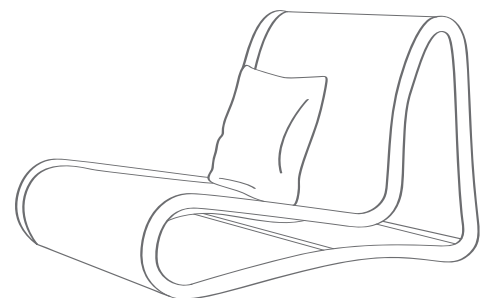
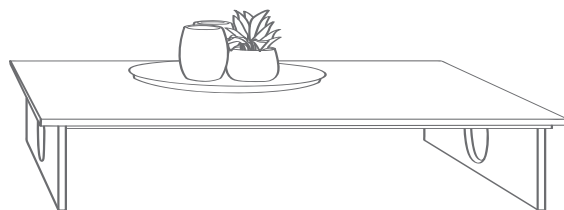
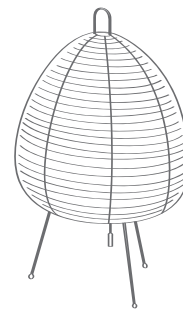

# アサノオト

## RS-8072~8074

生地画像



生地性能 : F☆☆☆☆



生地組成 : ポリエステル100%



【生地表面】和室から見たとき ラルクシールド RS-8072 アサノオト(イブキ) 部品色: ベージュ (オプション)木目ウェイトパー: ナチュラルブラウン(木目調)

和の伝統柄である麻の葉紋様を  
織りであらわした  
和の風情を醸し出すデザイン。

裏面はベーシックなストライプ模様なので、  
リビングと和室の間仕切りでは、  
生地の表裏で2つの表情を愉しめます。



【生地裏面】リビングから見たとき

### 対応製品

ラルクシールド	ダブル		スリット窓	小型	大型	浴室	傾斜窓	ホームタコス(電動)		電動大型	遮光モヘア ガイドレール	ロールアップ	タペストリー	パネル スクリーン
	ダブル	ダブル小型						ラルクシールド	傾斜窓					
●	●※	×	×	×	×	×	●	●	●	×	×	×	●	●

※室内側(手前)のみの製作。



RS-8072  
イブキ

透過性ランク A



おすすめレース RS-8613



生地裏面

RS-8073  
ウスハナ

透過性ランク A

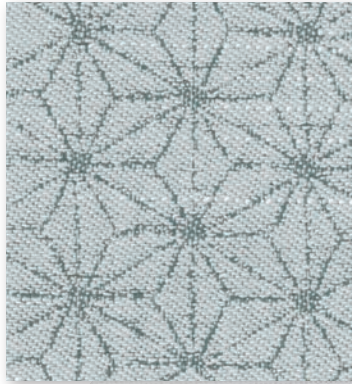

おすすめレース RS-8613



生地裏面

RS-8074  
ワカバ

透過性ランク A



おすすめレース RS-8613



生地裏面

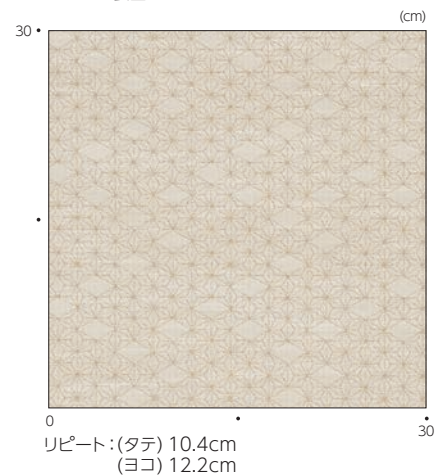

透過性

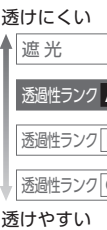

性能

- ウォッシュブル
- 遮熱
- UVカット
- グリーン購入法
- SEK
- 抗ウイルス・抗菌
- 抗アレル
- 水拭き
- はっ水
- 抗かび
- 制電
- ミラーレース
- 映写
- 広幅

ラルクシールド 価格 [単位:円(税別)]

ブルコード操作
ワンタッチチェーン操作
チェーン操作
チェーン持出し操作

高さ (mm) \ 幅	250 ~490	495 ~800	805 ~1200	1205 ~1600	1605 ~2000
300 ~ 490	21,000	23,300	25,600	27,900	30,500
500 ~ 800	23,500	27,200	32,400	35,000	36,400
810 ~ 1200	26,000	29,600	36,500	39,800	41,100
1210 ~ 1600	28,600	32,100	40,600	44,600	46,700
1610 ~ 2000	31,100	34,700	45,100	50,100	51,300
2010 ~ 2500	33,600	37,800	50,300	55,900	57,200
2510 ~ 3000	36,200	39,600	55,600	61,800	63,100
3010 ~ 3500	-	41,600	59,500	66,100	67,300
3510 ~ 4000	-	44,800	63,300	70,400	71,600
4010 ~ 4500	-	48,000	68,600	76,400	79,000

- ブルコード操作**
  - の範囲(幅300mm以上)のみ製作可能。
  - 製作可能な幅:高さの比率は1:4以下。ただし、幅645mm以下は1:3以下。
- ワンタッチチェーン操作**
  - の範囲(幅320mm以上)のみ製作可能。
  - 製作可能な幅:高さの比率は1:4以下。ただし、幅645mm以下は1:3以下。
- チェーン操作**
  - 製作可能な幅:高さの比率は1:6以下。
- チェーン持出し操作**
  - の範囲のみ製作可能。
  - 製作可能な幅:高さの比率は1:6以下。

\* シールドなしを選択した場合の価格: 上表価格 -1,500円/台

価格表に掲載している製品本体価格とは別に物流諸経費を申し受けます。

ラルク ダブル 価格 [単位:円(税別)]

ダブル
ブルコード操作
ワンタッチチェーン操作

レース: シフォン(RS-8613~8616)との組み合わせ

高さ (mm) \ 幅	400 ~490	495 ~800	805 ~1200	1205 ~1600	1605 ~2000
300 ~ 490	29,600	32,880	37,360	40,400	44,960
500 ~ 800	32,240	37,840	44,400	48,720	52,240
810 ~ 1200	35,680	41,440	49,600	54,480	58,320
1210 ~ 1600	38,800	45,120	54,800	60,560	65,040
1610 ~ 2000	-	48,720	60,240	67,200	70,960

ダブル

- 幅665mm以下は、製作可能な幅:高さの比率は1:3以下。
- アサノオトは室内側(手前)のみ製作可能。

\* 上記のレース(シフォン)以外の生地も選べます。  
価格:(アサノオトのラルクシールド価格+ご希望生地のラルクシールド価格)×0.8

部品色 右の4色から選べます。  
ご指定がない場合はオフホワイトになります。

オフホワイト

ベージュ

ダークブラウン

ブラック

本ページ掲載価格以外  
は製品仕様ページを  
ご覧ください

価格の目安





生地画像



生地性能 : F☆☆☆☆



生地組成 : ポリエステル100%

## ハギノユラギ

RS-8075~8076



[生地表面] 店内から見たとき

ラルクシールド RS-8075 ハギノユラギ(オイミドリ) 部品色: ブラック

四季を感じさせる萩の葉の織柄。

時代を超えて親しまれている萩の模様が

伝統の美しさを大切にする和の心を伝えます。

裏面のアクセントのある市松模様は、  
新しい和の表情を見せてくれます。

[生地裏面] カフェスペースから見たとき

## 対応製品

ラルクシールド	ダブル		スリット窓	小型	大型	浴室	傾斜窓	ホームタコス(電動)		電動大型	遮光モヘア ガイドレール	ロールアップ	タペストリー	パネル スクリーン
	ダブル	ダブル小型						ラルクシールド	傾斜窓					
●	●※	×	×	×	×	×	●	●	●	×	×	×	●	●

※室内側(手前)のみの製作。



RS-8075  
オイミドリ

透過性ランク A



おすすめレース RS-8613



生地裏面

RS-8076  
コムラサキ

透過性ランク A

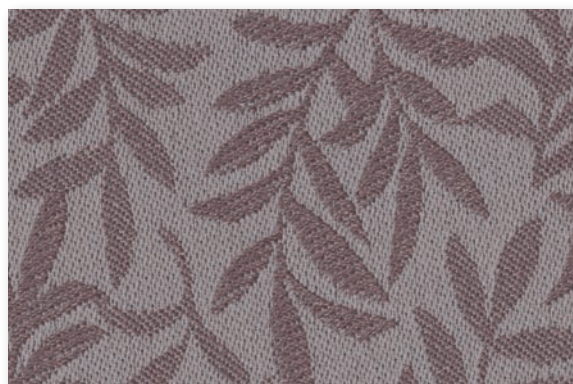

おすすめレース RS-8613

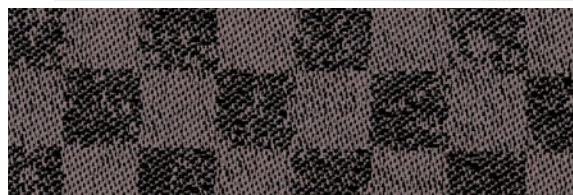

生地裏面

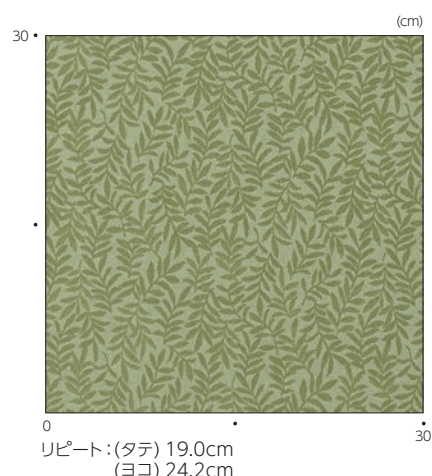

リピート:(タテ) 19.0cm  
(ヨコ) 24.2cm

ラルクシールド 価格 [単位:円(税別)]

ブルコード操作
ワンタッチチェーン操作
チェーン操作
チェーン持出し操作

高さ(mm) \ 幅	250 ~490	495 ~800	805 ~1200	1205 ~1600	1605 ~2000
300 ~ 490	21,000	23,300	25,600	27,900	30,500
500 ~ 800	23,500	27,200	32,400	35,000	36,400
810 ~ 1200	26,000	29,600	36,500	39,800	41,100
1210 ~ 1600	28,600	32,100	40,600	44,600	46,700
1610 ~ 2000	31,100	34,700	45,100	50,100	51,300
2010 ~ 2500	33,600	37,800	50,300	55,900	57,200
2510 ~ 3000	36,200	39,600	55,600	61,800	63,100
3010 ~ 3500	38,700	41,600	59,500	66,100	67,300
3510 ~ 4000	42,000	44,800	63,300	70,400	71,600
4010 ~ 4500	-	48,000	68,600	76,400	79,000

- ブルコード操作
  - の範囲(幅300mm以上)のみ製作可能。
  - 製作可能な幅:高さの比率は1:4以下。ただし、幅645mm以下は1:3以下。
- ワンタッチチェーン操作
  - の範囲(幅320mm以上)のみ製作可能。
  - 製作可能な幅:高さの比率は1:4以下。ただし、幅645mm以下は1:3以下。
- チェーン操作
  - 製作可能な幅:高さの比率は1:8以下。
- チェーン持出し操作
  - の範囲のみ製作可能。
  - 製作可能な幅:高さの比率は1:8以下。

\* シールドなしを選択した場合の価格: 上表価格 -1,500円/台

部品色

右の4色から選べます。  
ご指定がない場合はオフホワイトになります。

オフホワイト

ベージュ

ダークブラウン

ブラック

本ページ掲載価格以外  
は製品仕様ページを  
ご覧ください

和

ハギノユラギ  
RS-8075  
~8076

透過性

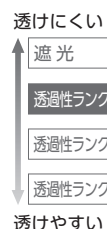

性能

- ウォッシュャブル
- 遮熱
- UVカット
- グリーン購入法
- SEK
- 抗ウイルス・抗菌
- 抗アレル
- 水拭き
- はっ水
- 抗かび
- 制電
- ミラーレース
- 映写
- 広幅

共通柄

- タテ型ブラインド
- プリーツスクリーン

価格の目安





# ツムギ

## RS-8077~8080

生地画像



生地性能 : F☆☆☆☆



生地組成 : ポリエステル100%



[左]ラルクシールド RS-8079 ツムギ(グリーン) 部品色:ベージュ (オプション)木目ウエイトバー:ナチュラルブラウン(木目調)

[右]ラインドレープ LD-6208 ライフ(ソフトベージュ) スラット幅80mm (オプション)部品色「ウォームシリーズ」:ナチュラルブラウン(木目調)

糸を紡いだような温もりのある質感と色合い。

小上がりのあるリビングや和モダン空間に馴染む、優しさのあるデザインです。

### 対応製品

ラルクシールド	ダブル		スリット窓	小型	大型	浴室	傾斜窓	ホームタコス(電動)		電動大型	遮光モヘアガイドレール	ロールアップ	タベストリー	パネルスクリーン
	ダブル	ダブル小型						ラルクシールド	傾斜窓					
●	●※	×	●	×	×	×	●	●	●	×	×	×	●	●

※室内側(手前)のみの製作。



RS-8077  
アイボリー

透過性ランク A



おすすめレース RS-8614

RS-8078  
ベージュ

透過性ランク A



おすすめレース RS-8615



ツムギ  
RS-8077  
~8080

RS-8079  
グリーン

透過性ランク A



おすすめレース RS-8614

RS-8080  
ダークブラウン

透過性ランク A



おすすめレース RS-8616

透過性

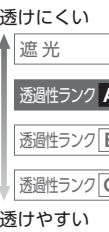

性能

- ウォッシュャブル
- 遮熱
- UVカット
- グリーン購入法
- SEK
- 抗ウイルス・抗菌
- 抗アレル
- 水拭き
- はっ水
- 抗かび
- 制電
- ミラーレース
- 映写
- 広幅

ラルクシールド 価格 [単位:円(税別)]

高さ (mm)	幅	操作タイプ				
		250 ~490	495 ~800	805 ~1200	1205 ~1600	1605 ~2000
300 ~ 490		17,600	19,400	21,900	22,800	24,800
500 ~ 800		19,900	25,900	30,200	32,500	33,900
810 ~ 1200		22,200	27,900	33,400	36,200	37,400
1210 ~ 1600		24,500	29,800	36,600	39,800	42,000
1610 ~ 2000		26,800	31,700	40,000	44,300	45,600
2010 ~ 2500		29,100	34,200	44,100	48,800	50,100
2510 ~ 3000		31,400	35,800	48,200	53,300	54,600
3010 ~ 3500		33,700	37,400	51,300	56,200	57,400
3510 ~ 4000		36,400	39,000	53,400	59,000	60,300
4010 ~ 4500		-	41,700	57,600	63,800	65,000

- プルコード操作**
  - の範囲(幅300mm以上)のみ製作可能。
  - 製作可能な幅:高さの比率は1:4以下。ただし、幅645mm以下は1:3以下。
- ワンタッチチェーン操作**
  - の範囲(幅320mm以上)のみ製作可能。
  - 製作可能な幅:高さの比率は1:4以下。ただし、幅645mm以下は1:3以下。
- チェーン操作**
  - 製作可能な幅:高さの比率は1:8以下。
- チェーン持出し操作**
  - の範囲のみ製作可能。

\* シールドなしを選択した場合の価格: 上表価格 -1,500円/台

価格表に掲載している製品本体価格とは別に物流諸経費を申し受けます。

ラルク ダブル 価格 [単位:円(税別)]

高さ (mm)	幅	ダブル				
		400 ~490	495 ~800	805 ~1200	1205 ~1600	1605 ~2000
300 ~ 490		26,880	29,760	34,400	36,320	40,400
500 ~ 800		29,360	36,800	42,640	46,720	50,240
810 ~ 1200		32,640	40,080	47,120	51,600	55,360
1210 ~ 1600		35,520	43,280	51,600	56,720	61,280
1610 ~ 2000		-	46,320	56,160	62,560	66,400
2010 ~ 2500		-	50,160	61,440	68,160	72,160

ダブル

- 幅665mm以下は、製作可能な幅:高さの比率は1:3以下。
- ツムギは室内側(手前)のみ製作可能。

\* 上記のレース(シフォン)以外の生地も選べます。  
価格:(ツムギのラルクシールド価格+ご希望生地のラルクシールド価格)×0.8

部品色 右の4色から選べます。  
ご指定がない場合はオフホワイトになります。

オフホワイト

ベージュ

ダークブラウン

ブラック

本ページ掲載価格以外  
は製品仕様ページを  
ご覧ください





# ククリ

RS-8081~8083

生地画像



生地性能 : F☆☆☆☆



生地組成 : ポリエステル100%



ラルクシールド RS-8082 ククリ(ブラウン) 部品色:ダークブラウン (オプション)ナチュラルウッドバランス:WV-3224(ウォールナット)

## 対応製品

ラルクシールド	ダブル		スリット窓	小型	大型	浴室	傾斜窓	ホームタコス(電動)		電動大型	遮光モヘア ガイドレール	ロールアップ	タペストリー	パネル スクリーン
	ダブル	ダブル小型						ラルクシールド	傾斜窓					
●	●	●	×	●	×	×	●	●	●	×	×	×	●	●



RS-8081  
アイボリー

透過性ランク A

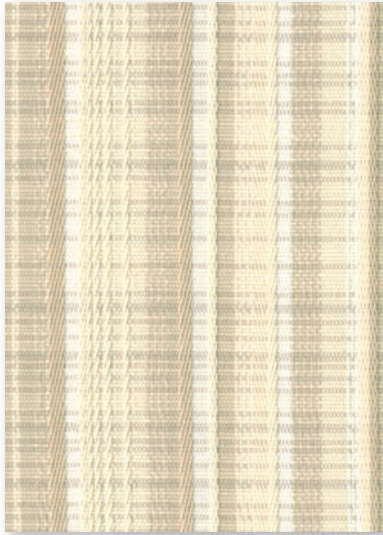

おすすめレース RS-8613

RS-8082  
ブラウン

透過性ランク A



おすすめレース RS-8614

RS-8083  
ダークブラウン

透過性ランク A



おすすめレース RS-8613

和  
MA

ククリ  
RS-8081  
~8083



ラルクシールド RS-8081 ククリ(アイボリー) 部品色: ベージュ  
(オプション)木目ウェイトバー: ナチュラルブラウン(木目調)

陰影をつくる繊細でシックな縞模様を  
木綿の質感を思わせるかすり織りのように  
粋に表現しました。

透過性



性能

- ウォッシュャブル
- 遮熱
- UVカット
- グリーン購入法
- SEK
- 抗ウイルス・抗菌
- 抗アレル
- 水拭き
- はっ水
- 抗かび
- 制電
- ミラーレース
- 映写
- 広幅

共通柄

- タテ型ブラインド
- プリーツスクリーン

価格の目安



プルコード操作	ワンタッチチェーン操作	チェーン操作	チェーン持出し操作
---------	-------------	--------	-----------

ラルクシールド 価格 [単位:円(税別)]

高さ(mm) \ 幅	250 ~490	495 ~800	805 ~1200	1205 ~1600	1605 ~2000
300 ~ 490	21,000	23,300	25,600	27,900	30,500
500 ~ 800	23,500	27,200	32,400	35,000	36,400
810 ~ 1200	26,000	29,600	36,500	39,800	41,100
1210 ~ 1600	28,600	32,100	40,600	44,600	46,700
1610 ~ 2000	31,100	34,700	45,100	50,100	51,300
2010 ~ 2500	33,600	37,800	50,300	55,900	57,200
2510 ~ 3000	36,200	39,600	55,600	61,800	63,100
3010 ~ 3500	38,700	41,600	59,500	66,100	67,300
3510 ~ 4000	42,000	44,800	63,300	70,400	71,600
4010 ~ 4500	-	48,000	68,600	76,400	79,000

- プルコード操作**
  - の範囲(幅300mm以上)のみ製作可能。
  - 製作可能な幅: 高さの比率は1:4以下。ただし、幅645mm以下は1:3以下。
- ワンタッチチェーン操作**
  - の範囲(幅320mm以上)のみ製作可能。
  - 製作可能な幅: 高さの比率は1:4以下。ただし、幅645mm以下は1:3以下。
- チェーン操作**
  - 製作可能な幅: 高さの比率は1:8以下。
- チェーン持出し操作**
  - の範囲のみ製作可能。
  - 製作可能な幅: 高さの比率は1:8以下。

\* シールドなしを選択した場合の価格: 上表価格 -1,500円/台

部品色 右の4色から選べます。  
ご指定がない場合はオフホワイトになります。

オフホワイト

ベージュ

ダークブラウン

ブラック

本ページ掲載価格以外  
は製品仕様ページを  
ご覧ください

価格表に掲載している製品本体価格とは別に物流諸経費を申し受けます。

ラルク ダブル  
ラルク ダブル小型 価格 [単位:円(税別)]

レース: シフォン(RS-8613~8616)との組み合わせ

高さ(mm) \ 幅	ダブル					
	ダブル	400 ~490	495 ~800	805 ~1200	1205 ~1600	1605 ~2000
300 ~ 490	29,600	32,880	37,360	40,400	44,960	
500 ~ 800	32,240	37,840	44,400	48,720	52,240	
810 ~ 1200	35,680	41,440	49,600	54,480	58,320	
1210 ~ 1600	38,800	45,120	54,800	60,560	65,040	
1610 ~ 2000	-	48,720	60,240	67,200	70,960	
2010 ~ 2500	-	53,040	66,400	73,840	77,840	

ダブル

- 上表すべてのサイズ(幅400mm以上)で製作可能。
- 幅665mm以下は、製作可能な幅: 高さの比率は1:3以下。

ダブル小型

- の範囲(幅300mm以上)のみ製作可能。
- 製作可能な幅: 高さの比率は1:3以下。

\* 上記のレース(シフォン)以外の生地も選べます。  
価格: (ククリのラルクシールド価格+ご希望生地のラルクシールド価格)×0.8



# ユキミ

RS-8084~8086

生地画像



生地性能 : F☆☆☆☆



生地組成 : ポリエステル100%



ラルクシールド RS-8086 ユキミ(ダークブラウン) 部品色:ダークブラウン

## 対応製品

ラルクシールド	ダブル		スリット窓	小型	大型	浴室	傾斜窓	ホームタコス(電動)		電動大型	遮光モヘア ガイドレール	ロールアップ	タベストリー	パネル スクリーン
	ダブル	ダブル小型						ラルクシールド	傾斜窓					
●※	×	×	×	×	×	×	×	●※	×	×	×	×	●	×

※シールドに生地は付きません。



RS-8084  
ホワイト

透過性ランク B



RS-8085  
モーブ

透過性ランク B



RS-8086  
ダークブラウン

透過性ランク C



和  
MA

ユキミ  
RS-8084  
~8086



RS-8085

手漉き和紙のような美しい風合い。  
和風だけでなく、和モダンスタイルの空間にも  
雪見障子のような趣深い印象を与えてくれます。

透過性

透けにくい

遮光

透過性ランク A

透過性ランク B

透過性ランク C

透けやすい

性能

ウォッシュャブル

遮熱

UVカット

グリーン購入法

SEK

抗ウイルス・抗菌

抗アレル

水拭き

はっ水

抗かび

制電

ミラーレース

映写

広幅

ラルクシールド 価格 [単位:円(税別)]

プルコード操作
ワンタッチチェーン操作
チェーン操作
チェーン持出し操作

高さ (mm)	幅	250	495	805	1205	1605
		~490	~800	~1200	~1600	~2000
300 ~ 490		21,000	23,300	25,600	27,900	30,500
500 ~ 800		23,500	27,200	32,400	35,000	36,400
810 ~ 1200		26,000	29,600	36,500	39,800	41,100
1210 ~ 1600		28,600	32,100	40,600	44,600	46,700
1610 ~ 2000		31,100	34,700	45,100	50,100	51,300
2010 ~ 2500		-	37,800	50,300	55,900	57,200
2510 ~ 3000		-	39,600	55,600	61,800	63,100

価格表に掲載している製品本体価格とは別に物流諸経費を申し受けます。

\* シールドに生地は付きません。

プルコード操作	■ の範囲(幅300mm以上)のみ製作可能。 ■ 製作可能な幅:高さの比率は1:4以下。 ただし、幅645mm以下は1:3以下。
ワンタッチチェーン操作	■ の範囲(幅320mm以上)のみ製作可能。 ■ 製作可能な幅:高さの比率は1:4以下。 ただし、幅645mm以下は1:3以下。
チェーン操作	■ 製作可能な幅:高さの比率は1:4以下。
チェーン持出し操作	■ の範囲のみ製作可能。 ■ 製作可能な幅:高さの比率は1:4以下。

\* シールドなしを選択した場合の価格:左表価格 -1,500円/台

共通柄

タテ型ブラインド

ブラーツェーン

価格の目安



部品色 右の4色から選べます。  
ご指定がない場合はオフホワイトになります。

オフホワイト

ベージュ

ダークブラウン

ブラック

本ページ掲載価格以外  
は製品仕様ページを  
ご覧ください



# クリーク

RS-8087~8089

生地画像



共通柄



生地性能 : F☆☆☆☆



生地組成 : ポリエステル100%



ラルクシールド RS-8087 クリーク(ダークブラウン) 部品色:ダークブラウン (オプション)木目ウエイトバー:ブラウン(木目調)

## 対応製品

ラルクシールド	ダブル		スリット窓	小型	大型	浴室	傾斜窓	ホームタコス(電動)		電動大型	遮光モヘア ガイドレール	ロールアップ	タベストリー	パネル スクリーン
	ダブル	ダブル小型						ラルクシールド	傾斜窓					
●※	×	×	×	×	×	×	×	●※	×	×	×	×	●	×

※シールドに生地は付きません。



RS-8087  
ダークブラウン

透過性ランク C



RS-8088  
ライトブラウン

透過性ランク C



RS-8089  
アイボリー

透過性ランク C



和  
MA

クリーク  
RS-8087  
~8089



先染めの霜降りのような  
ミックス感のある糸を織り込んでいます。  
温かみのある質感が魅力です。

透過性

透げにくい

遮光

透過性ランク A

透過性ランク B

透過性ランク C

透げやすい

性能

ウォッシュアブル

遮熱

UVカット

グリーン購入法

SEK

抗ウイルス・抗菌

抗アレル

水拭き

はっ水

抗かび

制電

ミラーレース

映写

広幅

共通柄

タテ型ブラインド

ブラーツスクリーン

価格の目安

ラルクシールド 価格 [単位:円(税別)]

高さ (mm)	幅	操作				
		250 ~490	495 ~800	805 ~1200	1205 ~1600	1605 ~2000
300 ~ 490		16,000	17,400	19,300	20,300	21,900
500 ~ 800		17,900	24,000	27,500	29,700	31,000
810 ~ 1200		19,800	25,500	29,700	32,700	33,900
1210 ~ 1600		21,700	27,100	32,800	35,700	37,800
1610 ~ 2000		23,600	28,600	35,700	39,500	40,600
2010 ~ 2500		25,500	30,600	39,000	43,200	44,300
2510 ~ 3000		27,400	31,800	42,500	46,900	48,000
3010 ~ 3500		29,300	32,900	44,400	49,200	50,500
3510 ~ 4000		31,600	34,100	46,300	51,600	53,100
4010 ~ 4500		-	36,300	49,600	54,900	57,000

ブルコード操作
ワンタッチチェーン操作
チェーン操作
チェーン持出し操作

価格表に掲載している製品本体価格とは別に物流諸経費を申し受けます。

\* シールドに生地は付きません。

- ブルコード操作
  - の範囲(幅300mm以上)のみ製作可能。
  - 製作可能な幅: 高さの比率は1:4以下。
  - ただし、幅645mm以下は1:3以下。
- ワンタッチチェーン操作
  - の範囲(幅320mm以上)のみ製作可能。
  - 製作可能な幅: 高さの比率は1:4以下。
  - ただし、幅645mm以下は1:3以下。
- チェーン操作
  - 製作可能な幅: 高さの比率は1:8以下。
- チェーン持出し操作
  - の範囲のみ製作可能。

\* シールドなしを選択した場合の価格: 左表価格 -1,500円/台

部品色 右の4色から選べます。  
ご指定がない場合はオフホワイトになります。

オフホワイト

ベージュ

ダークブラウン

ブラック

本ページ掲載価格以外  
は製品仕様ページを  
ご覧ください



# パーユ

RS-8090~8091

生地画像



生地性能 : F☆☆☆☆



3m

生地幅

生地組成 : タテ糸: ポリエステル100%  
ヨコ糸: 分類外繊維(和紙)100%



ラルクシールド RS-8090 パーユ(ナチュラル) 部品色: ベージュ (オプション)木目ウエイトバー: ナチュラルブラウン(木目調)

## 対応製品

ラルクシールド	ダブル		スリット窓	小型	大型	浴室	傾斜窓	ホームタコス(電動)		電動大型	遮光モヘアガイドレール	ロールアップ	タベストリー	パネルスクリーン
	ダブル	ダブル小型						ラルクシールド	傾斜窓					
●※	×	×	×	×	●	×	×	●※	×	×	×	×	●	×

※シールドに生地は付きません。



RS-8090  
ナチュラル

透過性ランク C



RS-8091  
ブラウン

透過性ランク C



RS-8090 (オプション)木目ウェイトバー: ナチュラルブラウン(木目調)

和紙の質感を活かした色と風合いは、心を癒す懐かしさを与えてくれます。こだわりの和空間をより引き立てます。

和

パーユ  
RS-8090  
~8091

透過性

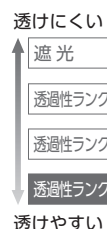

性能

- ウォッシュャブル
- 遮熱
- UVカット
- グリーン購入法
- SEK
- 抗ウイルス・抗菌
- 抗アレル
- 水拭き
- はっ水
- 抗かび
- 制電
- ミラレース
- 映写
- 広幅(3m)

共通柄

- タテ型ブラインド
- ブラーツェーン

価格の目安



価格表に掲載している製品本体価格とは別に物流諸経費を申し受けます。

ラルクシールド 価格 [単位:円(税別)]

高さ (mm) \ 幅	<div style="display: flex; justify-content: space-between; font-size: small;"> <span>プルコード操作</span> <span>ワンタッチチェーン操作</span> <span>チェーン操作</span> <span>チェーン持出し操作</span> </div>								
	250 ~490	495 ~800	805 ~1200	1205 ~1600	1605 ~2000	2005 ~2500	2505 ~2700	2705 ~3000	
300 ~ 490	23,600	25,600	30,600	33,200	34,300	39,200	40,000	50,000	
500 ~ 800	26,300	28,300	35,200	38,500	39,600	46,500	47,100	58,900	
810 ~ 1200	29,700	31,800	41,200	45,200	46,400	56,500	57,100	71,400	
1210 ~ 1600	33,300	35,200	47,200	52,000	54,100	66,800	67,400	84,300	
1610 ~ 2000	35,700	38,700	53,400	59,700	60,900	76,800	77,400	96,800	
2010 ~ 2500	38,200	43,200	61,000	68,100	69,300	(89,300)	(90,000)	112,500	
2510 ~ 3000	42,600	46,300	68,500	76,600	77,800	(102,100)	103,300	129,200	
3010 ~ 3500	46,900	49,500	74,700	83,500	85,300	-	-	-	
3510 ~ 4000	51,200	53,900	80,800	90,600	91,700	-	-	-	
4010 ~ 4500	-	58,400	88,400	99,200	101,300	-	-	-	

\* シールドに生地は付きません。

- プルコード操作
- ( ) の範囲(幅300mm以上)のみ製作可能。
- ( ) の部分は面積6㎡以下での製作。
- 製作可能な幅: 高さの比率は1:4以下。
- 製作可能な幅: 高さの比率は1:3以下。
- ただし、幅645mm以下は1:3以下。

- ワンタッチチェーン操作
- ( ) の範囲(幅320~2000mm)のみ製作可能。
- 製作可能な幅: 高さの比率は1:4以下。
- 製作可能な幅: 高さの比率は1:3以下。
- ただし、幅645mm以下は1:3以下。

- チェーン操作
- 製作可能な幅: 高さの比率は1:8以下。

- チェーン持出し操作
- ( ) の範囲のみ製作可能。

\* シールドなしを選択した場合の価格:  
左表価格 -1,500円/台

部品色 右の4色から選べます。  
ご指定がない場合はオフホワイトになります。

オフホワイト

ベージュ

ダークブラウン

ブラック

本ページ掲載価格以外  
は製品仕様ページを  
ご覧ください



## ビター

RS-8092~8093

生地画像



生地性能 : F☆☆☆☆



3m

生地幅

生地組成 : タテ糸: ポリエステル100%  
ヨコ糸: 分類外繊維(和紙)76%、ポリエステル24%

ラルクシールド RS-8093 ビター(ダークブラウン) 部品色:ダークブラウン (オプション)木目ウェイトバー:ブラウン(木目調)

和紙を編み込んだ素材感が  
木や畳の温もりを大切にした和空間に似合います。  
ダークな色合いで落ち着いた印象に。

## 対応製品

ラルクシールド	ダブル		スリット窓	小型	大型	浴室	傾斜窓	ホームタコス(電動)		電動大型	遮光モヘア ガイドレール	ロールアップ	タベストリー	パネル スクリーン
	ダブル	ダブル小型						ラルクシールド	傾斜窓					
●※	×	×	×	×	●	×	×	●※	×	×	×	×	●	×

※シールドに生地は付きません。



RS-8092  
ブラウン

透過性ランク C

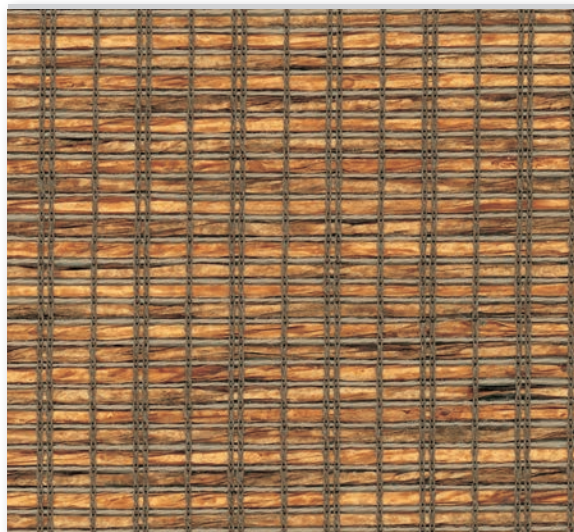

RS-8093  
ダークブラウン

透過性ランク C



RS-8092 (オプション)木目ウェイトバー: ブラウン(木目調)

価格表に掲載している製品本体価格とは別に物流諸経費を申し受けます。

ラルクシールド 価格 [単位:円(税別)]

高さ (mm)	幅	操作タイプ								
		250 ~490	495 ~800	805 ~1200	1205 ~1600	1605 ~2000	2005 ~2500	2505 ~2700	2705 ~3000	
300 ~ 490		24,400	26,400	32,000	34,800	35,900	41,200	41,800	52,300	
500 ~ 800		27,500	29,500	37,400	40,900	42,100	50,200	50,900	63,700	
810 ~ 1200		31,600	33,500	44,300	48,800	50,000	61,800	62,500	78,200	
1210 ~ 1600		35,600	37,500	51,200	56,700	58,800	73,900	74,500	93,200	
1610 ~ 2000		38,700	41,600	58,500	65,500	66,600	85,500	86,100	107,700	
2010 ~ 2500		41,800	46,700	67,200	75,400	76,500	(100,100)	(100,700)	125,900	
2510 ~ 3000		46,900	50,500	76,000	85,300	86,300	(114,800)	115,700	144,700	
3010 ~ 3500		51,800	54,400	83,300	91,900	93,100	-	-	-	
3510 ~ 4000		56,900	59,500	90,600	101,800	103,000	-	-	-	
4010 ~ 4500		-	64,700	99,400	111,800	113,300	-	-	-	

- プルコード操作
- ワンタッチチェーン操作
- チェーン操作
- チェーン持出し操作

\* シールドに生地は付きません。

プルコード操作

- の範囲(幅300mm以上)のみ製作可能。
- ( ) の部分は面積5.4㎡以下での製作。
- 製作可能な幅: 高さの比率は1:4以下。ただし、幅645mm以下は1:3以下。

ワンタッチチェーン操作

- の範囲(幅320~2000mm)のみ製作可能。
- 製作可能な幅: 高さの比率は1:4以下。ただし、幅645mm以下は1:3以下。

チェーン操作

- 製作可能な幅: 高さの比率は1:8以下。

チェーン持出し操作

- の範囲のみ製作可能。

\* シールドなしを選択した場合の価格:  
左表価格 -1,500円/台

和

ピター  
RS-8092  
~8093

透過性

透けにくい

遮光

透過性ランク A

透過性ランク B

透過性ランク C

透けやすい

性能

- ウォッシュャブル
- 遮熱
- UVカット
- グリーン購入法
- SEK
- 抗ウイルス・抗菌
- 抗アレル
- 水拭き
- はっ水
- 抗かび
- 制電
- ミラーレース
- 映写
- 広幅(3m)

共通柄

- タテ型ブラインド
- パーツスクリーン

価格の目安



部品色 右の4色から選べます。  
ご指定がない場合はオフホワイトになります。

オフホワイト

ベージュ

ダークブラウン

ブラック

本ページ掲載価格以外  
は製品仕様ページを  
ご覧ください



# スタレ





## 竹スダレ

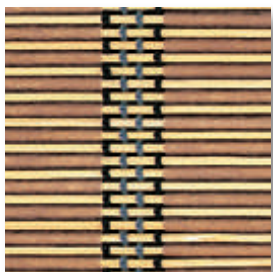

響（ひびき） ▶ P.162



庵（いおり） ▶ P.164

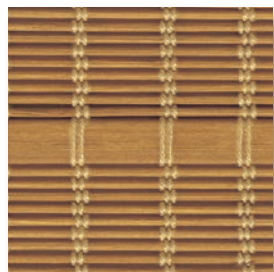

縁（ゆかり） ▶ P.168



匠（たくみ） ▶ P.170

## 経木スダレ



アスペン ▶ P.172

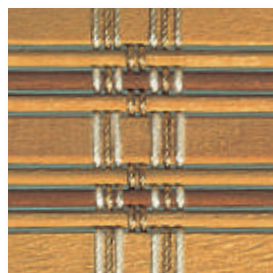

ホリー ▶ P.174



ガム ▶ P.176

## 現代に伝える日本伝統の簾、 天然素材の「竹スダレ」「経木スダレ」

日本古来より伝わるウィンドウトリートメントである「簾」を  
現代に伝える「スダレ」。

天然竹・木を用いた存在感のあるデザインが、和モダン空間から  
本格和風の建築まで幅広く、和の粋・風情を感じさせます。

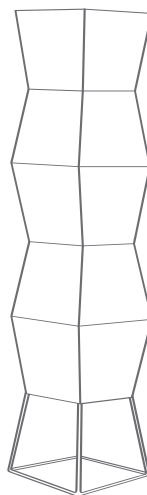
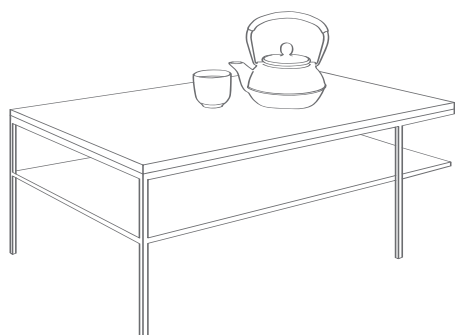
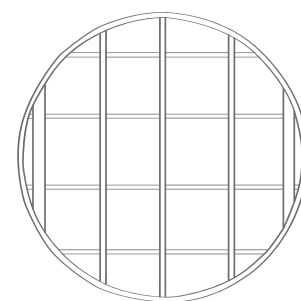

竹スダレ  
響 (ひびき)  
RS-8901~8902

生地画像



生地性能 : F☆☆☆☆



2.7m  
生地幅

生地組成 : タテ糸:ポリエステル100%/ヨコ材:竹材100%



ラルクシールド RS-8902 響(チャネズ) 部品色:ブラック (オプション)スダレバランス

対応製品

ラルクシールド	ダブル		スリット窓	小型	大型	浴室	傾斜窓	ホームタコス(電動)		電動大型	遮光モヘア ガイドレール	ロールアップ	タベストリー	パネル スクリーン
	ダブル	ダブル小型						ラルクシールド	傾斜窓					
●※	×	×	×	×	●	×	×	×	×	×	×	●	●	×

※プルコード操作・ワンタッチチェーン操作・チェーン持出し操作は製作不可。シールドに生地は付きません。



RS-8901

ハイチャ

透過性ランク C

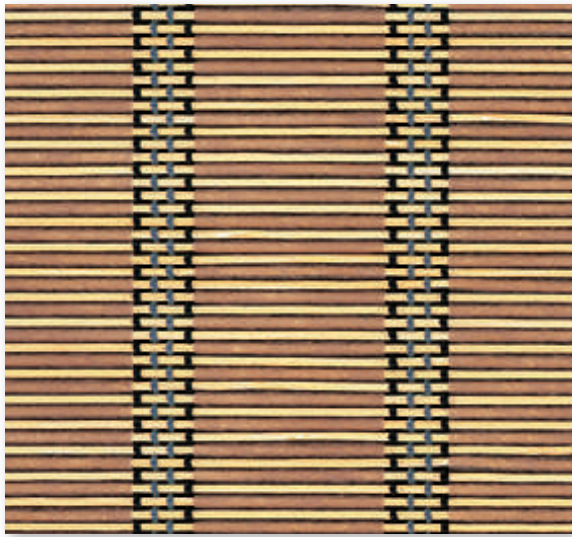

部品色：ダークブラウン  
ウェイトバー：ブラウン(木目調)

RS-8902

チャネズ

透過性ランク C

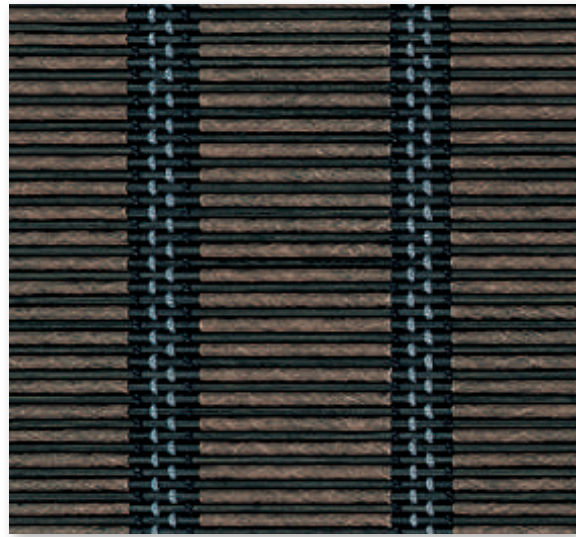

部品色：ブラック  
ウェイトバー：ダークブラウン(木目調)

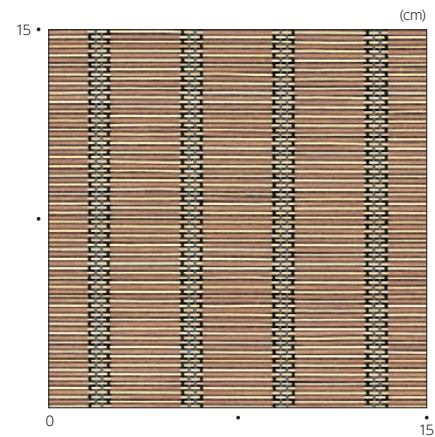

透過性

透けにくい  
遮光  
透過性ランク A  
透過性ランク B  
透過性ランク C  
透けやすい

性能

- ウォッシュャブル
- 遮熱
- UVカット
- グリーン購入法
- SEK
- 抗ウイルス・抗菌
- 抗アレル
- 水拭き
- はっ水
- 抗かび
- 制電
- ミラーレース
- 映写
- 広幅(2.7m)

価格表に掲載している製品本体価格とは別に物流諸経費を申し受けます。

ラルクシールド 価格 [単位:円(税別)]

高さ(mm)	幅	チェーン操作						
		250 ~490	495 ~800	805 ~1200	1205 ~1600	1605 ~2000	2005 ~2500	2505 ~2700
300 ~ 800		45,600	52,700	63,300	73,500	85,100	101,800	119,200
810 ~ 1200		53,800	61,100	74,200	86,900	98,600	116,700	135,100
1210 ~ 1600		62,000	69,300	85,000	100,100	111,900	131,100	150,400
1610 ~ 2000		70,200	77,600	95,700	113,200	<b>125,200</b>	145,600	165,600
2010 ~ 2400		-	85,700	106,300	126,100	138,200	160,000	180,900

\* シールドに生地は付きません。

■ 製作可能な幅：高さの比率は1:4以下。

\* シールドなしを選択した場合の価格：左表価格 -1,500円/台

ラルク ロールアップ 価格 [単位:円(税別)]

高さ(mm)	幅	チェーン操作						
		400 ~490	495 ~800	805 ~1200	1205 ~1600	1605 ~2000	2005 ~2500	2505 ~2700
500 ~ 800		41,700	48,700	58,800	68,500	79,700	95,800	112,600
810 ~ 1200		49,400	56,200	69,000	80,900	92,300	109,900	127,600
1210 ~ 1600		56,900	64,000	78,900	93,300	104,700	123,400	142,000
1610 ~ 2000		64,100	71,100	88,600	105,200	<b>116,700</b>	136,700	155,900
2010 ~ 2400		-	78,700	98,600	117,500	129,000	150,200	(170,400)

■ ( )の部分は面積6㎡以下での製作。  
■ 製作可能な幅：高さの比率は1:4以下。

共通柄

- タテ型ブラインド
- ブラーツェーン

価格の目安



部品色 生地ごとにあらかじめ部品色が決まっています。詳しくは製品仕様ページをご覧ください。

本ページ掲載価格以外  
は製品仕様ページを  
ご覧ください



竹スダレ

庵 (いおり)

RS-8903~8904

生地画像



生地性能 : F☆☆☆☆



生地組成 : タテ糸:ポリエステル100%/ヨコ材:竹材100%



ラルクシールド RS-8903 庵(カラタケ) 部品色:ダークブラウン (オプション)スダレバランス

対応製品

ラルクシールド	ダブル		スリット窓	小型	大型	浴室	傾斜窓	ホームタコス(電動)		電動大型	遮光モヘア ガイドレール	ロールアップ	タベストリー	パネル スクリーン
	ダブル	ダブル小型						ラルクシールド	傾斜窓					
●※	×	×	×	×	●	×	×	×	×	×	×	×	×	×

※プルコード操作・ワンタッチチェーン操作・チェーン持出し操作は製作不可。シールドに生地は付きません。



RS-8903

カラダケ

透過性ランク C



部品色：ダークブラウン  
ウェイトバー：ブラウン(木目調)

RS-8904

キンチャ

透過性ランク C

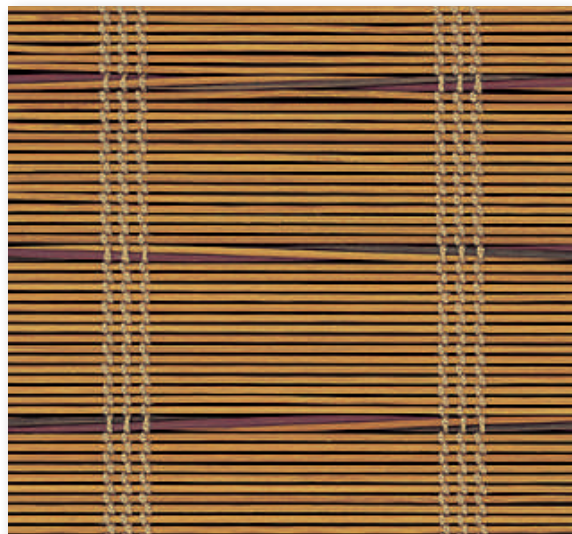

部品色：ダークブラウン  
ウェイトバー：セピア(木目調)

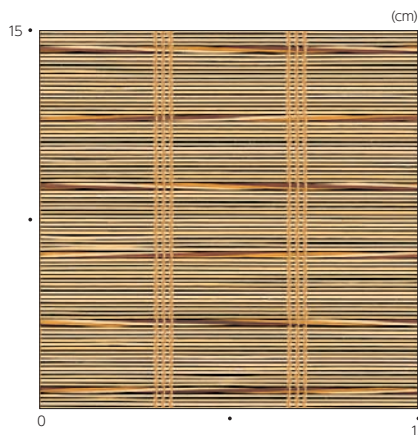

庵 (いおり)  
RS-8903  
~8904

透過性

透けにくい

遮光

透過性ランク A

透過性ランク B

透過性ランク C

透けやすい

性能

ウォッシュャブル

遮熱

UVカット

グリーン購入法

SEK

抗ウイルス・抗菌

抗アレレル

水拭き

はっ水

抗かび

制電

ミラーレース

映写

広幅

共通柄

タテ型ブラインド

ブラーツクリーン

ラルクシールド 価格 [単位:円(税別)]

チェーン操作

高さ (mm)	幅	250 ~490	495 ~800	805 ~1200	1205 ~1600	1605 ~2000
300 ~ 800		41,400	48,100	56,100	65,300	75,800
810 ~ 1200		48,100	54,700	64,700	75,800	86,400
1210 ~ 1600		54,700	61,300	73,200	86,400	97,000
1610 ~ 2000		61,300	67,900	81,800	97,000	<b>107,600</b>
2010 ~ 2400		-	74,600	90,400	107,600	118,200

価格表に掲載している製品本体価格とは別に物流諸経費を申し受けます。

\* シールドに生地は付きません。

チェーン操作

■ 製作可能な幅：高さの比率は1:4以下。

\* シールドなしを選択した場合の価格：左表価格 -1,500円/台

部品色 生地ごとにあらかじめ部品色が決まっています。詳しくは製品仕様ページをご覧ください。

本ページ掲載価格以外  
は製品仕様ページを  
ご覧ください





竹スダレ

和 (なごみ)

RS-8905~8907

生地画像



生地性能 : F☆☆☆☆



2.7m  
生地幅

生地組成 : タテ糸:ポリエステル100%/ヨコ材:竹材100%



ラルク 大型 RS-8906 和(ブラウン) 部品色:ダークブラウン

対応製品

ラルクシールド	ダブル		スリット窓	小型	大型	浴室	傾斜窓	ホームタコス(電動)		電動大型	遮光モヘア ガイドレール	ロールアップ	タペストリー	パネル スクリーン
	ダブル	ダブル小型						ラルクシールド	傾斜窓					
●※	×	×	×	×	●	×	×	×	×	×	×	●	●	×

※プルコード操作・ワンタッチチェーン操作・チェーン持出し操作は製作不可。シールドに生地は付きません。



RS-8905  
ナチュラル

透過性ランク C

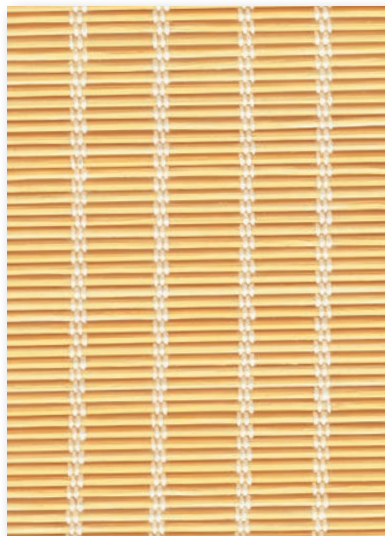

部品色：ベージュ  
ウェイトバー：ナチュラルブラウン(木目調)

RS-8906  
ブラウン

透過性ランク C



部品色：ダークブラウン  
ウェイトバー：ブラウン(木目調)

RS-8907  
ダークブラウン

透過性ランク C



部品色：ダークブラウン  
ウェイトバー：セピア(木目調)

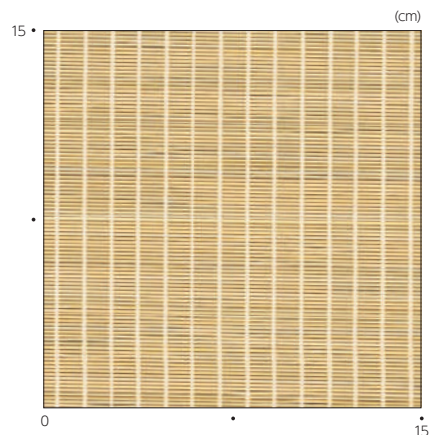

和 (なごみ)  
RS-8905  
~8907

透過性

透けにくい

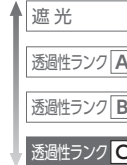

透けやすい

性能

- ウォッシュャブル
- 遮熱
- UVカット
- グリーン購入法
- SEK
- 抗ウイルス・抗菌
- 抗アレル
- 水拭き
- はっ水
- 抗かび
- 制電
- ミラーレース
- 映写
- 広幅(2.7m)

価格表に掲載している製品本体価格とは別に物流諸経費を申し受けます。

ラルクシールド 価格 [単位:円(税別)]

高さ (mm)	幅	チェーン操作						
		250 ~490	495 ~800	805 ~1200	1205 ~1600	1605 ~2000	2005 ~2500	2505 ~2700
300 ~ 800		41,400	48,100	56,100	65,300	75,800	91,700	107,600
810 ~ 1200		48,100	54,700	64,700	75,800	86,400	103,700	120,200
1210 ~ 1600		54,700	61,300	73,200	86,400	97,000	115,500	132,800
1610 ~ 2000		61,300	67,900	81,800	97,000	<b>107,600</b>	127,500	145,300
2010 ~ 2400		-	74,600	90,400	107,600	118,200	139,300	157,800

\* シールドに生地は付きません。

チェーン操作

■ 製作可能な幅・高さの比率は1:4以下。

\* シールドなしを選択した場合の価格：左表価格 -1,500円/台

ラルク ロールアップ 価格 [単位:円(税別)]

高さ (mm)	幅	チェーン操作						
		400 ~490	495 ~800	805 ~1200	1205 ~1600	1605 ~2000	2005 ~2500	2505 ~2700
500 ~ 800		37,800	44,100	51,700	60,400	70,400	85,500	100,600
810 ~ 1200		44,100	50,300	59,800	70,400	80,500	96,900	112,600
1210 ~ 1600		50,300	56,700	67,900	80,500	90,600	108,100	124,600
1610 ~ 2000		56,700	63,000	76,200	90,600	<b>100,600</b>	119,500	136,400
2010 ~ 2400		-	69,300	84,300	100,600	110,700	130,800	(148,400)

チェーン操作

■ ( )の部分は面積6㎡以下での製作。

■ 製作可能な幅・高さの比率は1:4以下。

部品色 生地ごとにあらかじめ部品色が決まっています。詳しくは製品仕様ページをご覧ください。

本ページ掲載価格以外  
は製品仕様ページを  
ご覧ください





竹スダレ

縁 (ゆかり)

RS-8908~8910

生地画像



生地性能 : F☆☆☆☆



2.7m  
生地幅

生地組成 : タテ糸: ポリエステル100% / ヨコ材: 竹材100%



ラルク ロールアップ RS-8908 縁 (ナチュラル) 部品色: ダークブラウン (指定色)

対応製品

ラルクシールド	ダブル		スリット窓	小型	大型	浴室	傾斜窓	ホームタコス (電動)		電動大型	遮光モヘア ガイドレール	ロールアップ	タベストリー	パネル スクリーン
	ダブル	ダブル小型						ラルクシールド	傾斜窓					
●※	×	×	×	×	●	×	×	×	×	×	×	●	●	×

※プルコード操作・ワンタッチチェーン操作・チェーン持出し操作は製作不可。シールドに生地は付きません。



RS-8908  
ナチュラル

透過性ランク C

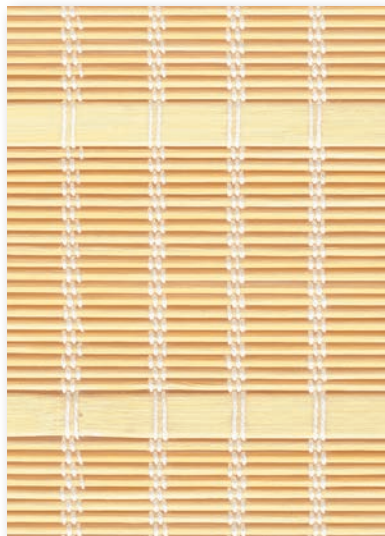

部品色：ベージュ  
ウェイトバー：ナチュラルブラウン(木目調)

RS-8909  
ブラウン

透過性ランク C

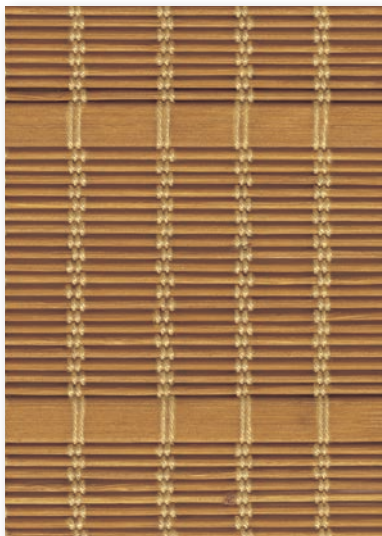

部品色：ダークブラウン  
ウェイトバー：ブラウン(木目調)

RS-8910  
ダークブラウン

透過性ランク C



部品色：ダークブラウン  
ウェイトバー：セピア(木目調)

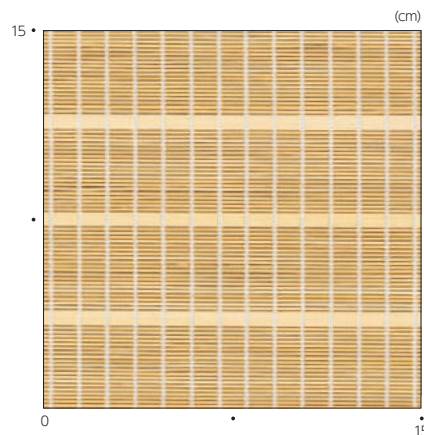

縁 (ゆかり)  
RS-8908  
~8910

透過性

透けにくい

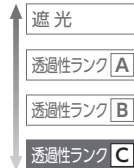

透けやすい

性能

- ウォッシュャブル
- 遮熱
- UVカット
- グリーン購入法
- SEK
- 抗ウイルス・抗菌
- 抗アレル
- 水拭き
- はっ水
- 抗かび
- 制電
- ミラーレース
- 映写
- 広幅(2.7m)

共通柄

- タテ型ブラインド
- ブラーツェーン

価格の目安



価格表に掲載している製品本体価格とは別に物流諸経費を申し受けます。

ラルクシールド 価格 [単位:円(税別)]

高さ (mm)	幅	チェーン操作						
		250 ~490	495 ~800	805 ~1200	1205 ~1600	1605 ~2000	2005 ~2500	2505 ~2700
300 ~ 800		41,400	48,100	56,100	65,300	75,800	91,700	107,600
810 ~ 1200		48,100	54,700	64,700	75,800	86,400	103,700	120,200
1210 ~ 1600		54,700	61,300	73,200	86,400	97,000	115,500	132,800
1610 ~ 2000		61,300	67,900	81,800	97,000	<b>107,600</b>	127,500	145,300
2010 ~ 2400		-	74,600	90,400	107,600	118,200	139,300	157,800

\* シールドに生地は付きません。

チェーン操作

■ 製作可能な幅・高さの比率は1:4以下。

\* シールドなしを選択した場合の価格：左表価格 -1,500円/台

ラルク ロールアップ 価格 [単位:円(税別)]

高さ (mm)	幅	チェーン操作						
		400 ~490	495 ~800	805 ~1200	1205 ~1600	1605 ~2000	2005 ~2500	2505 ~2700
500 ~ 800		37,800	44,100	51,700	60,400	70,400	85,500	100,600
810 ~ 1200		44,100	50,300	59,800	70,400	80,500	96,900	112,600
1210 ~ 1600		50,300	56,700	67,900	80,500	90,600	108,100	124,600
1610 ~ 2000		56,700	63,000	76,200	90,600	<b>100,600</b>	119,500	136,400
2010 ~ 2400		-	69,300	84,300	100,600	110,700	130,800	(148,400)

チェーン操作

■ ( )の部分は面積6㎡以下での製作。

■ 製作可能な幅・高さの比率は1:4以下。

部品色 生地ごとにあらかじめ部品色が決まっています。詳しくは製品仕様ページをご覧ください。

本ページ掲載価格以外  
は製品仕様ページを  
ご覧ください



竹スダレ

匠 (たくみ)

RS-8911~8912

生地画像



生地性能 : F☆☆☆☆



2.7m  
生地幅

生地組成 : タテ糸 : ポリエステル100% / ヨコ材 : 竹材100%



ラルク ロールアップ RS-8911 匠 (ナチュラル) 部品色 : ダークブラウン

対応製品

ラルクシールド	ダブル		スリット窓	小型	大型	浴室	傾斜窓	ホームタコス(電動)		電動大型	遮光モヘア ガイドレール	ロールアップ	タベストリー	パネル スクリーン
	ダブル	ダブル小型						ラルクシールド	傾斜窓					
●※	×	×	×	×	●	×	×	×	×	×	×	●	●	×

※プルコード操作・ワンタッチチェーン操作・チェーン持出し操作は製作不可。シールドに生地は付きません。



RS-8911  
ナチュラル

透過性ランク C



部品色：ダークブラウン  
ウェイトバー：ダークブラウン(木目調)

RS-8912  
ダークブラウン

透過性ランク C



部品色：ダークブラウン  
ウェイトバー：ダークブラウン(木目調)

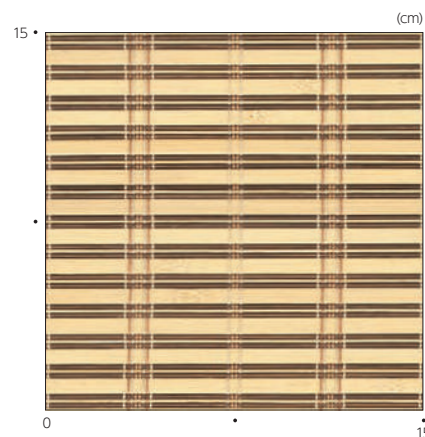

ラルクシールド 価格 [単位:円(税別)]

高さ (mm)	幅	チェーン操作						
		250 ~490	495 ~800	805 ~1200	1205 ~1600	1605 ~2000	2005 ~2500	2505 ~2700
300 ~ 800		41,400	48,100	56,100	65,300	75,800	91,700	107,600
810 ~ 1200		48,100	54,700	64,700	75,800	86,400	103,700	120,200
1210 ~ 1600		54,700	61,300	73,200	86,400	97,000	115,500	132,800
1610 ~ 2000		61,300	67,900	81,800	97,000	<b>107,600</b>	127,500	145,300
2010 ~ 2400		-	74,600	90,400	107,600	118,200	139,300	157,800

価格表に掲載している製品本体価格とは別に物流諸経費を申し受けます。

\* シールドに生地は付きません。

■ 製作可能な幅：高さの比率は1:4以下。

\* シールドなしを選択した場合の価格：左表価格 -1,500円/台

ラルク ロールアップ 価格 [単位:円(税別)]

高さ (mm)	幅	チェーン操作						
		400 ~490	495 ~800	805 ~1200	1205 ~1600	1605 ~2000	2005 ~2500	2505 ~2700
500 ~ 800		37,800	44,100	51,700	60,400	70,400	85,500	100,600
810 ~ 1200		44,100	50,300	59,800	70,400	80,500	96,900	112,600
1210 ~ 1600		50,300	56,700	67,900	80,500	90,600	108,100	124,600
1610 ~ 2000		56,700	63,000	76,200	90,600	<b>100,600</b>	119,500	136,400
2010 ~ 2400		-	69,300	84,300	100,600	110,700	130,800	(148,400)

■ ( )の部分は面積6㎡以下での製作。  
■ 製作可能な幅：高さの比率は1:4以下。

部品色 生地ごとにあらかじめ部品色が決まっています。詳しくは製品仕様ページをご覧ください。

本ページ掲載価格以外  
は製品仕様ページを  
ご覧ください

ス  
ダ  
レ

匠 (たくみ)  
RS-8911  
~8912

透過性

透けにくい

- 遮光
- 透過性ランク A
- 透過性ランク B
- 透過性ランク C

透けやすい

性能

- ウォッシュャブル
- 遮熱
- UVカット
- グリーン購入法
- SEK
- 抗ウイルス・抗菌
- 抗アレル
- 水拭き
- はっ水
- 抗かび
- 制電
- ミラーレース
- 映写
- 広幅(2.7m)

共通柄

- タテ型ブラインド
- ブラーツェーン

価格の目安





経木スダレ

# アスペン

RS-8913~8915

生地画像



生地性能 : F☆☆☆☆



3m  
生地幅

生地組成 : タテ糸 : ポリエステル100% / ヨコ材 : シナ材100%



ラルク 大型 RS-8914 アスペン(オイルイエロー) 部品色:ダークブラウン (オプション)スダレバランス

## 対応製品

ラルクシールド	ダブル		スリット窓	小型	大型	浴室	傾斜窓	ホームタコス(電動)		電動大型	遮光モヘア ガイドレール	ロールアップ	タベストリー	パネル スクリーン
	ダブル	ダブル小型						ラルクシールド	傾斜窓					
×	×	×	×	×	●	×	×	×	×	●	×	×	●	×



RS-8913  
ナチュラル

透過性ランク C



部品色：ベージュ  
ウェイトバー：ナチュラルブラウン(木目調)

RS-8914  
オイルイエロー

透過性ランク C



部品色：ダークブラウン  
ウェイトバー：ブラウン(木目調)

RS-8915  
ダークブラウン

透過性ランク C



部品色：ダークブラウン  
ウェイトバー：セピア(木目調)

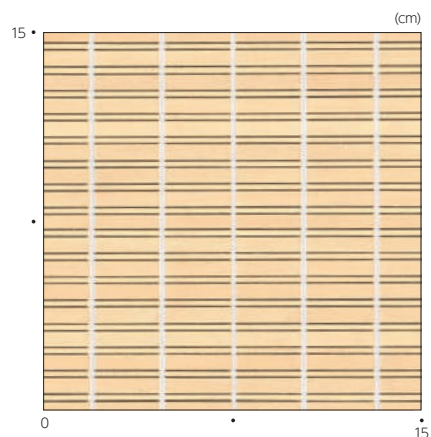
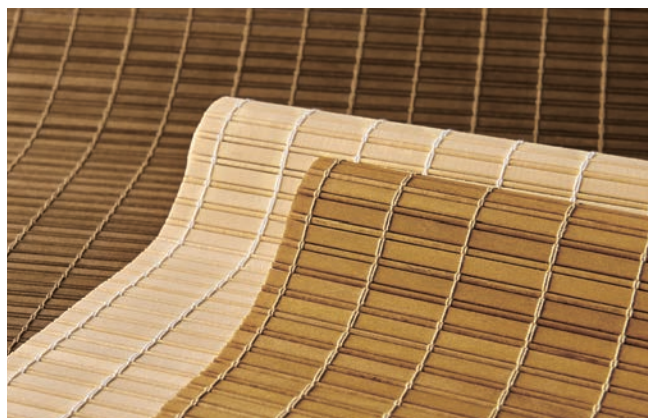

ラルク 大型 価格 [単位:円 (税別)]

ループコード操作

高さ (mm)	幅	800 ~1200	1205 ~1600	1605 ~2000	2005 ~2500	2505 ~3000
500 ~ 800		80,700	82,700	84,200	104,300	106,000
810 ~ 1200		96,000	98,200	99,700	127,100	128,700
1210 ~ 1600		111,400	113,300	114,900	150,500	152,200
1610 ~ 2000		126,500	128,600	<b>130,200</b>	173,400	175,100
2010 ~ 2500		145,700	147,600	149,200	201,900	203,500
2510 ~ 3000		164,800	167,400	168,900	230,500	232,500

価格表に掲載している製品本体価格とは別に物流諸経費を申し受けます。

ループコード操作

- 製作可能な幅：高さの比率は1:3以下。
- ラルクシールドは製作不可。

部品色 生地ごとにあらかじめ部品色が決まっています。詳しくは製品仕様ページをご覧ください。

本ページ掲載価格以外  
は製品仕様ページを  
ご覧ください

ス  
ダ  
レ

アスペン  
RS-8913  
~8915

透過性

透けにくい

- 遮光
- 透過性ランク A
- 透過性ランク B
- 透過性ランク C

透けやすい

性能

- ウォッシュャブル
- 遮熱
- UVカット
- グリーン購入法
- SEK
- 抗ウイルス・抗菌
- 抗アレル
- 水拭き
- はっ水
- 抗かび
- 制電
- ミラーレース
- 映写
- 広幅(3m)

共通柄

- タテ型ブラインド
- ブラーツェーン

価格の目安



経木スダレ

# ホリー

RS-8916~8917

生地画像



生地性能 : F☆☆☆☆



3m  
生地幅

生地組成 : タテ糸:ポリエステル100%/ヨコ材:シナ材100%



ラルク 電動大型 RS-8916 ホリー(ナチュラル) 部品色:ベージュ

## 対応製品

ラルクシールド	ダブル		スリット窓	小型	大型	浴室	傾斜窓	ホームタコス(電動)		電動大型	遮光モヘア ガイドレール	ロールアップ	タベストリー	パネル スクリーン
	ダブル	ダブル小型						ラルクシールド	傾斜窓					
×	×	×	×	×	●	×	×	×	×	●	×	×	●	×



RS-8916  
ナチュラル

透過性ランク C



部品色：ベージュ  
ウェイトバー：ナチュラルブラウン(木目調)

RS-8917  
ブラウン

透過性ランク C

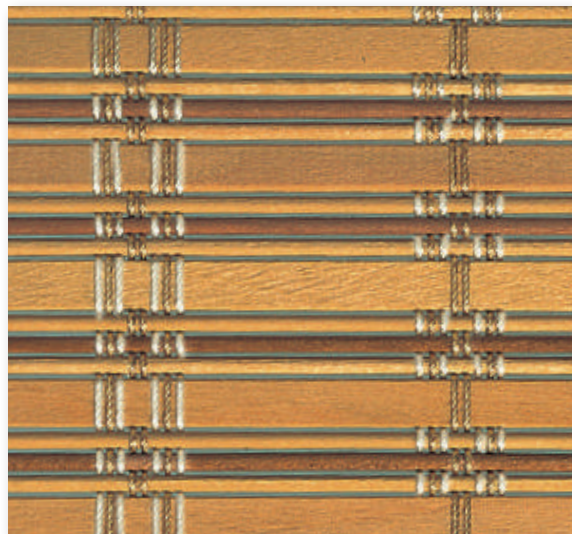

部品色：ダークブラウン  
ウェイトバー：ブラウン(木目調)

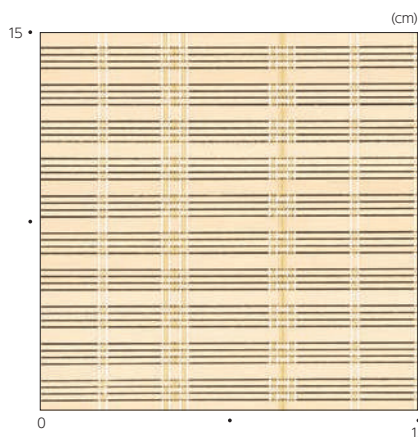
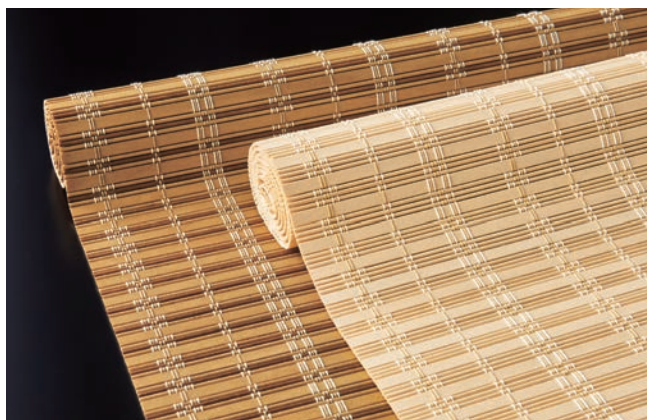

ラルク 大型 価格 [単位:円 (税別)]

ループコード操作

高さ (mm)	幅	800 ~1200	1205 ~1600	1605 ~2000	2005 ~2500	2505 ~3000
500 ~ 800		80,700	82,700	84,200	104,300	106,000
810 ~ 1200		96,000	98,200	99,700	127,100	128,700
1210 ~ 1600		111,400	113,300	114,900	150,500	152,200
1610 ~ 2000		126,500	128,600	<b>130,200</b>	173,400	175,100
2010 ~ 2500		145,700	147,600	149,200	201,900	203,500
2510 ~ 3000		164,800	167,400	168,900	230,500	232,500

価格表に掲載している製品本体価格とは別に物流諸経費を申し受けます。

ループコード操作

- 製作可能な幅：高さの比率は1:3以下。
- ラルクシールドは製作不可。

部品色 生地ごとにあらかじめ部品色が決まっています。詳しくは製品仕様ページをご覧ください。

本ページ掲載価格以外  
は製品仕様ページを  
ご覧ください

ス  
ダ  
レ

ホリー  
RS-8916  
~8917

透過性

透けにくい

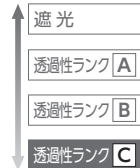

透けやすい

性能

- ウォッシュャブル
- 遮熱
- UVカット
- グリーン購入法
- SEK
- 抗ウイルス・抗菌
- 抗アレル
- 水拭き
- はっ水
- 抗かび
- 制電
- ミラーレース
- 映写
- 広幅(3m)

共通柄

- タテ型ブラインド
- プラーツスクリーン

価格の目安





経木スダレ

ガム

RS-8918

生地画像



生地性能 : F☆☆☆☆



3m  
生地幅

生地組成 : タテ糸:ポリエステル100%/ヨコ材:シナ材100%



ラルク 大型 RS-8918 ガム 部品色: ベージュ (オプション)スダレバランス

対応製品

ラルクシールド	ダブル		スリット窓	小型	大型	浴室	傾斜窓	ホームタコス(電動)		電動大型	遮光モヘア ガイドレール	ロールアップ	タベストリー	パネル スクリーン
	ダブル	ダブル小型						ラルクシールド	傾斜窓					
×	×	×	×	×	●	×	×	×	×	●	×	×	●	×



RS-8918

透過性ランク C

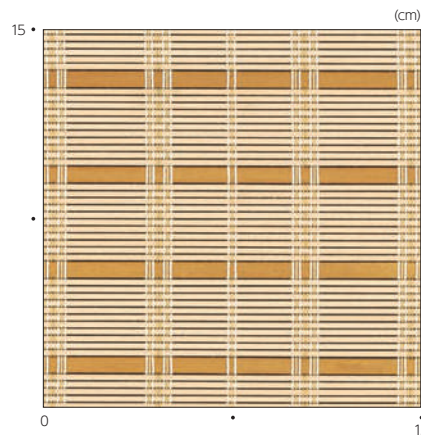
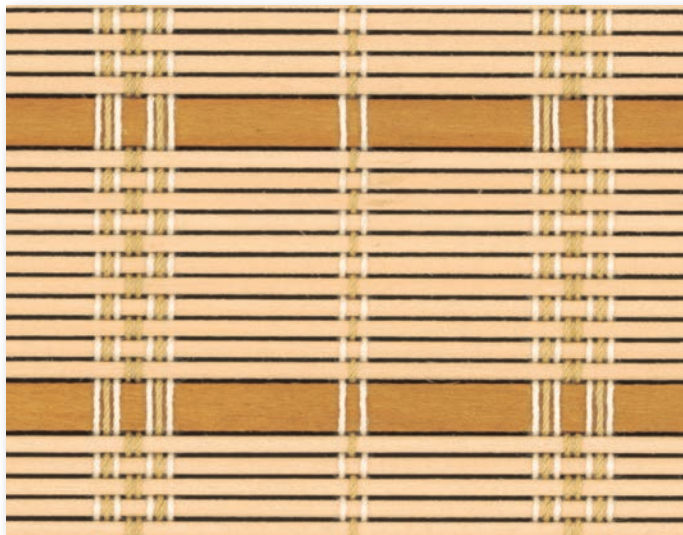

部品色：ベージュ  
ウェイトバー：ナチュラルブラウン(木目調)

ガム  
RS-8918

透過性

透けにくい

遮光

透過性ランク A

透過性ランク B

透過性ランク C

透けやすい

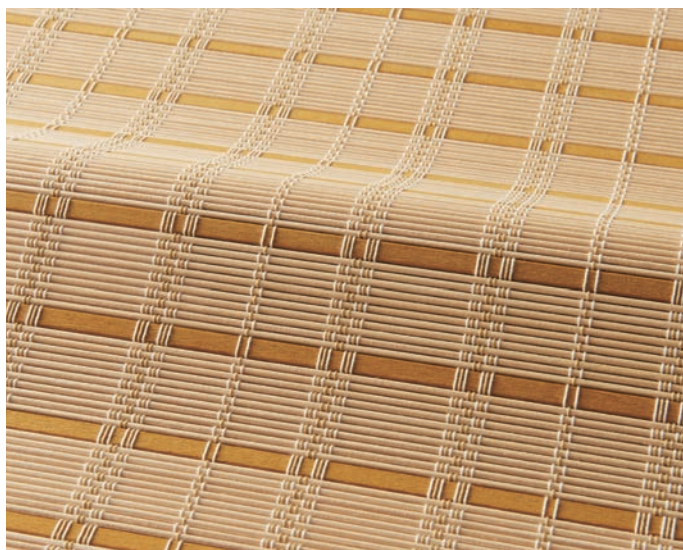

性能

ウォッシュャブル

遮熱

UVカット

グリーン購入法

SEK

抗ウイルス・抗菌

抗アレル

水拭き

はっ水

抗かび

制電

ミラーレース

映写

広幅(3m)

ラルク 大型 価格 [単位:円(税別)]

ループコード操作

高さ (mm) \ 幅	800 ~1200	1205 ~1600	1605 ~2000	2005 ~2500	2505 ~3000
500 ~ 800	80,700	82,700	84,200	104,300	106,000
810 ~ 1200	96,000	98,200	99,700	127,100	128,700
1210 ~ 1600	111,400	113,300	114,900	150,500	152,200
1610 ~ 2000	126,500	128,600	<b>130,200</b>	173,400	175,100
2010 ~ 2500	145,700	147,600	149,200	201,900	203,500
2510 ~ 3000	164,800	167,400	168,900	230,500	232,500

価格表に掲載している製品本体価格とは別に物流諸経費を申し受けます。

ループコード操作

- 製作可能な幅：高さの比率は1:3以下。
- ラルクシールドは製作不可。

共通柄

タテ型ブラインド

プーツスクリーン

価格の目安



部品色 生地ごとにあらかじめ部品色が決まっています。詳しくは製品仕様ページをご覧ください。

本ページ掲載価格以外  
は製品仕様ページを  
ご覧ください

# 無地



## ライフ ▶P.180

どんな空間にもなじむ  
フラットな表情の生地。  
ナチュラルな空感で、  
やさしいトーンの40色。  
広幅(3m幅)生地。



## ジオルノ ▶P.184

深みのあるミックス感豊かな  
色合いが魅力の10色。



## エブリ ▶P.188

ざっくりとした織り・  
多彩な40色のカラーが  
人気の「エブリ」。  
大きな窓におすすめの  
広幅(3m幅)生地。

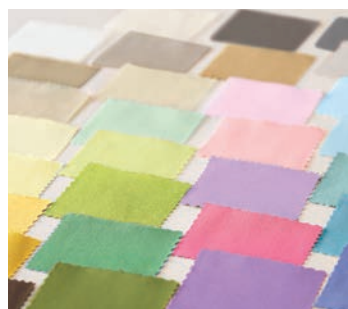

## マカロンラテ ▶P.192

キャンパスのような風合いと、  
スイーツのような可愛く  
やさしい30色のカラー。



シーンを彩る充実のカラー&テクスチャー。

住宅はもちろん、オフィスや商業施設等にも最適な、

機能性・メンテナンス性に優れた生地を豊富にラインナップ。



### 遮熱



日射反射を高め、遮熱性能を高めた生地です。日射しの強い大きな窓などに最適です。

- シャイニー ▶ P.200
- レフレ ▶ P.202
- デイズ遮熱 ▶ P.204
- ウィンディ遮熱 ▶ P.216
- ウィンディⅡ遮熱 ▶ P.218



### 抗ウイルス・抗菌



大開口にも対応できる広幅(3m幅)の抗ウイルス・抗菌加工生地です。オフィスや施設・店舗にもおすすめ。

- ライフ抗ウイルス ▶ P.198



### SEKマーク



「制菌加工」「抗ウイルス加工」を施した生地です。医療・介護施設、教育・保育施設、公共施設におすすめです。

- ポルテⅡ ▶ P.196



### 水拭き



水拭きができるのでメンテナンスが簡単。キッチンやサニタリー、多くの人が使うオフィス・公共施設などにおすすめ。

- フロスティ ▶ P.214
- ウィンディ遮熱 ▶ P.216
- ウィンディⅡ遮熱 ▶ P.218
- ウィンディ ▶ P.220
- ウィンディⅡ ▶ P.222

# ライフ

RS-8201~8240  
RS-8701~8740

生地画像



共通柄



※プリーツスクリーンに対応しない色もあります。▶P.492

生地性能 : F☆☆☆☆



RS-8701~8740は除く

生地組成 : ポリエステル100%



ラルクシールド RS-8231 ライフ(スモークピーピンク) 部品色: オフホワイト

価格表に掲載している製品本体価格とは別に物流諸経費を申し受けます。

## ラルクシールド 価格

【単位:円(税別)】  
生地(ウォッシュャブル)

高さ(mm)	幅	操作タイプ								
		250 ~490	495 ~800	805 ~1200	1205 ~1600	1605 ~2000	2005 ~2500	2505 ~2700	2705 ~3000	
300 ~ 490		15,300	17,000	20,200	21,600	24,500	28,200	29,000	36,300	
500 ~ 800		16,200	19,900	22,800	25,100	27,700	30,700	31,500	39,400	
810 ~ 1200		17,800	22,100	24,800	27,100	29,400	33,600	34,200	42,800	
1210 ~ 1600		19,000	24,000	27,300	30,000	32,500	37,300	37,800	47,300	
1610 ~ 2000		20,400	25,900	30,100	32,800	35,700	40,500	41,100	51,400	
2010 ~ 2500		22,100	28,100	32,100	36,200	39,700	(44,500)	(45,200)	56,500	
2510 ~ 3000		25,400	31,800	37,000	40,500	44,700	(48,900)	49,700	62,200	
3010 ~ 3500		27,100	34,200	39,000	43,200	47,700	-	-	-	
3510 ~ 4000		29,400	36,400	41,500	46,100	50,800	-	-	-	
4010 ~ 4500		-	38,900	43,900	48,500	53,000	-	-	-	

- プルコード操作
- ワンタッチチェーン操作
- チェーン操作
- チェーン持出し操作

- プルコード操作
  - の範囲(幅300mm以上)のみ製作可能。
  - ( )の部分は面積6㎡以下での製作。
  - 製作可能な幅:高さの比率は1:4以下。ただし、幅645mm以下は1:3以下。

- ワンタッチチェーン操作
  - の範囲(幅320~2000mm)のみ製作可能。
  - 製作可能な幅:高さの比率は1:4以下。ただし、幅645mm以下は1:3以下。

- チェーン操作
  - 製作可能な幅:高さの比率は1:8以下。

- チェーン持出し操作
  - の範囲のみ製作可能。
  - 製作可能な幅:高さの比率は1:8以下。

\* シールドなしを選択した場合の価格:  
左表価格 - 1,500円/台

## ラルク ダブル ラルク ダブル小型 価格

【単位:円(税別)】  
生地(ウォッシュャブル)  
レース: シフォン(RS-8613~8616)との組み合わせ

高さ(mm)	幅	ダブル				
		400 ~490	495 ~800	805 ~1200	1205 ~1600	1605 ~2000
300 ~ 490		25,040	27,840	33,040	35,360	40,160
500 ~ 800		26,400	32,000	36,720	40,800	45,280
810 ~ 1200		29,120	35,440	40,240	44,320	48,960
1210 ~ 1600		31,120	38,640	44,160	48,880	53,680
1610 ~ 2000		-	41,680	48,240	53,360	58,480
2010 ~ 2500		-	45,280	51,840	58,080	63,840

- ダブル
- プルコード操作
- ワンタッチチェーン操作
- ダブル小型
- プルコード操作

- ダブル
  - 左表すべてのサイズ(幅400mm以上)で製作可能。
  - 幅665mm以下は、製作可能な幅:高さの比率は1:3以下。

- ダブル小型
  - の範囲(幅300mm以上)のみ製作可能。
  - 製作可能な幅:高さの比率は1:3以下。

\* 上記のレース(シフォン)以外の生地も選べます。  
価格:(ライフのラルクシールド価格+ご希望生地のラルクシールド価格)×0.8

## 対応製品

上段 生地:ウォッシュャブル 下段 生地:非ウォッシュャブル

ラルクシールド	ダブル		スリット窓	小型	大型	浴室	傾斜窓	ホームタコス(電動)		電動大型	遮光モヘアガイドレール	ロールアップ	タペストリー	パネルスクリーン
	ダブル	ダブル小型						ラルクシールド	傾斜窓					
●	●	●	●	●	×	×	×	●	×	×	×	×	●	×
●	●	●	×	●	●	×	●	●	●	●	×	×	●	×



無地

ライフ  
RS- 8201  
~ 8240  
ウォッシュャブル

RS- 8701  
~ 8740  
非ウォッシュャブル

透過性

透けにくい

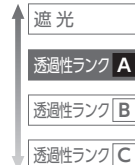

透けやすい

性能

- ウォッシュャブル
- 遮熱
- UVカット
- グリーン購入法
- SEK
- 抗ウイルス・抗菌
- 抗アレル
- 水拭き
- はっ水
- 抗かび
- 制電
- ミラーレース
- 映写
- 広幅(3m)

共通柄

- タテ型ブラインド
- パーーツグリーン

価格の目安



[右]ラルクシールド RS-8237 ライフ(ハンターグリーン) 部品色:ダークブラウン (オプション)正面カバー:セピア(木目調)・木目ウエイトバー:セピア(木目調)  
[左]ラインドレープ LD-6237 ライフ(ハンターグリーン) スラット幅100mm (オプション)部品色「ウォームシリーズ」:セピア(木目調)

どんな空間にもなじむフラットな表情の「ライフ」。ナチュラルな空感・色合いが優しい雰囲気に。  
広幅(3m幅)対応なので、大きな窓におすすめです。寝室には遮光1級の「ライフ遮光(P.232)」もご用意しています。

価格表に掲載している製品本体価格とは別に物流諸経費を申し受けます。

ラルクシールド 価格 [単位:円(税別)]  
生地(非ウォッシュャブル)

高さ(mm)	幅	操作タイプ								
		250 ~490	495 ~800	805 ~1200	1205 ~1600	1605 ~2000	2005 ~2500	2505 ~2700	2705 ~3000	プルコード操作 ワンタッチチェーン操作 チェーン操作 チェーン持出し操作
300 ~ 490		14,300	16,200	18,800	20,100	22,700	27,600	28,400	35,500	
500 ~ 800		15,000	17,800	20,100	22,500	24,800	30,000	30,700	38,400	
810 ~ 1200		16,500	19,700	22,200	24,900	27,400	32,800	33,400	41,800	
1210 ~ 1600		17,600	21,800	24,500	27,400	30,200	36,400	36,900	46,200	
1610 ~ 2000		18,900	24,100	27,000	30,100	32,900	39,500	40,100	50,200	
2010 ~ 2500		20,500	26,000	29,300	32,500	35,600	(43,500)	(44,100)	55,200	
2510 ~ 3000		23,500	29,400	33,900	37,400	41,200	(47,700)	48,300	60,400	
3010 ~ 3500		25,100	31,700	36,000	40,000	44,000	-	-	-	
3510 ~ 4000		27,200	33,600	38,300	42,600	46,900	-	-	-	
4010 ~ 4500		-	35,900	40,500	44,800	48,800	-	-	-	

- の範囲(幅300mm以上)のみ製作可能。
- ( )の部分は面積6㎡以下での製作。
- 製作可能な幅:高さの比率は1:4以下。ただし、幅645mm以下は1:3以下。
- ワンタッチチェーン操作
  - の範囲(幅320~2000mm)のみ製作可能。
  - 製作可能な幅:高さの比率は1:4以下。ただし、幅645mm以下は1:3以下。
- チェーン操作
  - 製作可能な幅:高さの比率は1:8以下。
- チェーン持出し操作
  - の範囲のみ製作可能。
  - 製作可能な幅:高さの比率は1:8以下。
- \* シールドなしを選択した場合の価格:  
左表価格 -1,500円/台

ラルク ダブル  
ラルク ダブル小型 価格 [単位:円(税別)]  
生地(非ウォッシュャブル)  
レース:シフォン(RS-8613~8616)との組み合わせ

高さ(mm)	幅	ダブル					ダブル小型	
		400 ~490	495 ~800	805 ~1200	1205 ~1600	1605 ~2000	300 ~490	495 ~800
300 ~ 490		24,240	27,200	31,920	34,160	38,720	-	-
500 ~ 800		25,440	30,320	34,560	38,720	42,960	-	-
810 ~ 1200		28,080	33,520	38,160	42,560	47,360	-	-
1210 ~ 1600		30,000	36,880	41,920	46,800	51,840	-	-
1610 ~ 2000		-	40,240	45,760	51,200	56,240	-	-
2010 ~ 2500		-	43,600	49,600	55,120	60,560	-	-

- ダブル
- 左表すべてのサイズ(幅400mm以上)で製作可能。
  - 幅665mm以下は、製作可能な幅:高さの比率は1:3以下。

- ダブル小型
- の範囲(幅300mm以上)のみ製作可能。
  - 製作可能な幅:高さの比率は1:3以下。

\* 左記のレース(シフォン)以外の生地も選べます。  
価格:(ライフのラルクシールド価格+ご希望生地のラルクシールド価格)×0.8

部品色 右の4色から選べます。  
ご指定がない場合はオフホワイトになります。

オフホワイト

ベージュ

ダークブラウン

ブラック

本ページ掲載価格以外  
は製品仕様ページを  
ご覧ください

# ライフ

RS-8201~8240  
RS-8701~8740

生地画像



共通柄



※プリーツスクリーンに対応しない色もあります。▶P.492

生地性能 : F☆☆☆☆



RS-8701~8740は除く

生地組成 : ポリエステル100%

RS-8201 ウォッシュابل

RS-8701

ホワイト

透過性ランク A

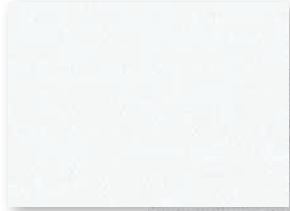

おすすめレース RS-8613

RS-8202 ウォッシュابل

RS-8702

アイボリー

透過性ランク A

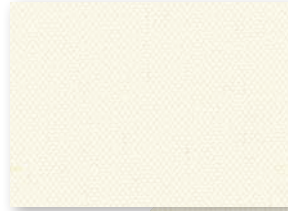

おすすめレース RS-8614

RS-8203 ウォッシュابل

RS-8703

バニラ

透過性ランク A



おすすめレース RS-8614

RS-8204 ウォッシュابل

RS-8704

クラディアピンク

透過性ランク A



おすすめレース RS-8613

RS-8205 ウォッシュابل

RS-8705

パールグレー

透過性ランク A



おすすめレース RS-8613

RS-8206 ウォッシュابل

RS-8706

リネンホワイト

透過性ランク A



おすすめレース RS-8613

RS-8207 ウォッシュابل

RS-8707

ナチュラルアイボリー

透過性ランク A



おすすめレース RS-8614

RS-8208 ウォッシュابل

RS-8708

ソフトベージュ

透過性ランク A

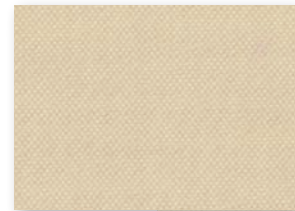

おすすめレース RS-8615

RS-8209 ウォッシュابل

RS-8709

アイスグレー

透過性ランク A



おすすめレース RS-8613

RS-8210 ウォッシュابل

RS-8710

ホワイトフラックス

透過性ランク A



おすすめレース RS-8614

RS-8211 ウォッシュابل

RS-8711

リネン

透過性ランク A

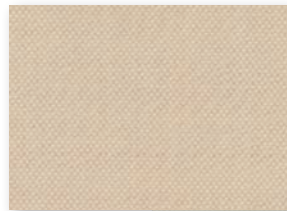

おすすめレース RS-8614

RS-8212 ウォッシュابل

RS-8712

サンドイエロー

透過性ランク A

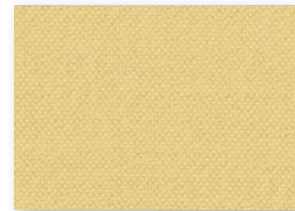

おすすめレース RS-8615

RS-8213 ウォッシュابل

RS-8713

サンドグレー

透過性ランク A

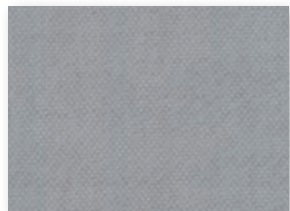

おすすめレース RS-8613

RS-8214 ウォッシュابل

RS-8714

フロストグレー

透過性ランク A

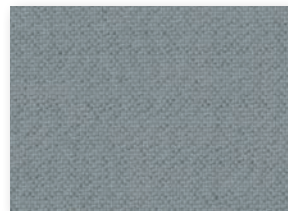

おすすめレース RS-8613

RS-8215 ウォッシュابل

RS-8715

ロックブラウン

透過性ランク A

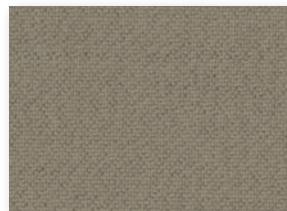

おすすめレース RS-8616

RS-8216 ウォッシュابل

RS-8716

パールブラウン

透過性ランク A

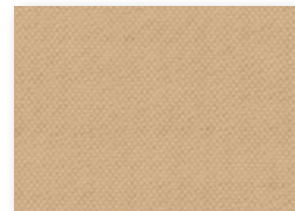

おすすめレース RS-8615

RS-8217 ウォッシュابل

RS-8717

チャコール

透過性ランク A



おすすめレース RS-8613

RS-8218 ウォッシュابل

RS-8718

ランプブラック

透過性ランク A

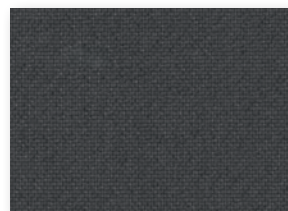

おすすめレース RS-8613

RS-8219 ウォッシュابل

RS-8719

チョコブラウン

透過性ランク A



おすすめレース RS-8616

RS-8220 ウォッシュابل

RS-8720

アンバー

透過性ランク A



おすすめレース RS-8615



対応製品 上段 生地:ウオッシュャブル 下段 生地:非ウオッシュャブル

ラルクシールド	ダブル		スリット窓	小型	大型	浴室	傾斜窓	ホームタコス(電動)		電動大型	遮光モヘア ガイドレール	ロールアップ	タペストリー	パネル スクリーン
	ダブル	ダブル小型						ラルクシールド	傾斜窓					
●	●	●	●	●	×	×	×	●	×	×	×	×	×	●
●	●	●	×	●	●	×	●	●	●	●	×	×	●	×

RS-8221 ウオッシュャブル

RS-8721

パウダークリーン

透過性ランク A



おすすめレース RS-8613

RS-8222 ウオッシュャブル

RS-8722

ミルクイーホワイト

透過性ランク A

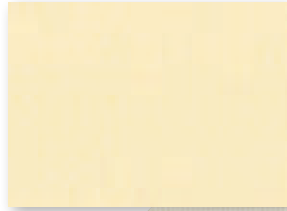

おすすめレース RS-8614

RS-8223 ウオッシュャブル

RS-8723

ピーチピンク

透過性ランク A

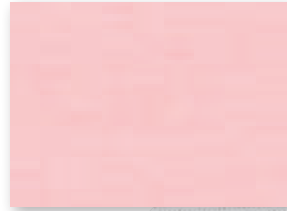

おすすめレース RS-8613

RS-8224 ウオッシュャブル

RS-8724

ライトサックス

透過性ランク A

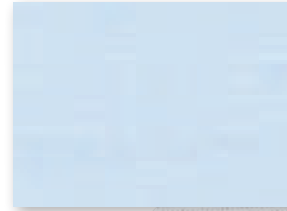

おすすめレース RS-8613

RS-8225 ウオッシュャブル

RS-8725

エルムグリーン

透過性ランク A

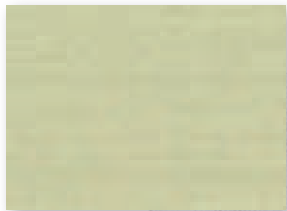

おすすめレース RS-8613

RS-8226 ウオッシュャブル

RS-8726

ネイプレイエロー

透過性ランク A



おすすめレース RS-8615

RS-8227 ウオッシュャブル

RS-8727

コーラルピンク

透過性ランク A

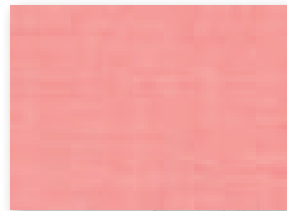

おすすめレース RS-8613

RS-8228 ウオッシュャブル

RS-8728

ターコイズ

透過性ランク A

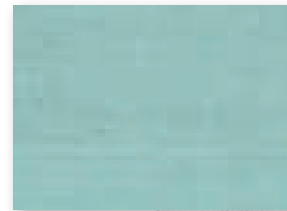

おすすめレース RS-8613

RS-8229 ウオッシュャブル

RS-8729

リーフグリーン

透過性ランク A

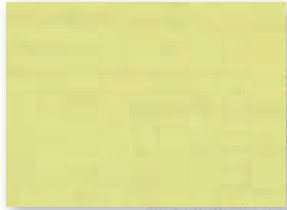

おすすめレース RS-8613

RS-8230 ウオッシュャブル

RS-8730

アプリコット

透過性ランク A

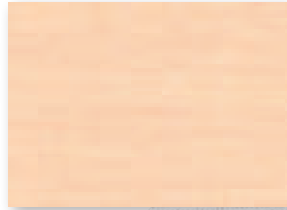

おすすめレース RS-8613

RS-8231 ウオッシュャブル

RS-8731

スモーキーピンク

透過性ランク A

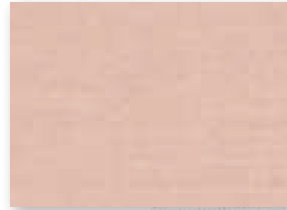

おすすめレース RS-8613

RS-8232 ウオッシュャブル

RS-8732

オリエントブルー

透過性ランク A

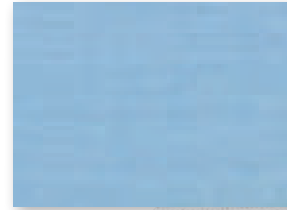

おすすめレース RS-8613

RS-8233 ウオッシュャブル

RS-8733

シェードグリーン

透過性ランク A

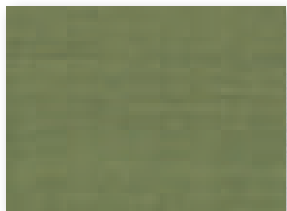

おすすめレース RS-8613

RS-8234 ウオッシュャブル

RS-8734

オレンジ

透過性ランク A



おすすめレース RS-8613

RS-8235 ウオッシュャブル

RS-8735

ワインベリー

透過性ランク A

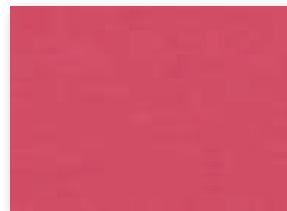

おすすめレース RS-8613

RS-8236 ウオッシュャブル

RS-8736

デニムブルー

透過性ランク A



おすすめレース RS-8613

RS-8237 ウオッシュャブル

RS-8737

ハンターグリーン

透過性ランク A

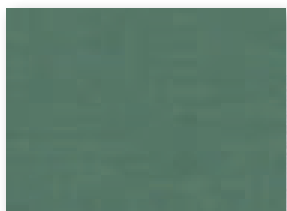

おすすめレース RS-8613

RS-8238 ウオッシュャブル

RS-8738

テラコッタ

透過性ランク A



おすすめレース RS-8613

RS-8239 ウオッシュャブル

RS-8739

ブラックベリー

透過性ランク A



おすすめレース RS-8613

RS-8240 ウオッシュャブル

RS-8740

ミッドナイトブルー

透過性ランク A



おすすめレース RS-8613

無地

ライフ  
RS-8201  
~8240  
ウオッシュャブル

RS-8701  
~8740  
非ウオッシュャブル

透過性

透けにくい

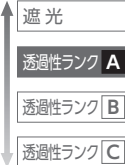

透けやすい

性能

- ウオッシュャブル
- 遮熱
- UVカット
- グリーン購入法
- SEK
- 抗ウイルス・抗菌
- 抗アレル
- 水拭き
- はっ水
- 抗かび
- 制電
- ミラーレース
- 映写
- 広幅(3m)

共通柄

- タテ型ブラインド
- フリースクリーン

価格の目安



# ジョルノ

## RS-8241~8250

生地画像



共通柄



生地性能 : F☆☆☆☆



生地組成 : ポリエステル100%



ラルクシールド RS-8241 ジョルノ(モーブ) 部品色:ブラック (オプション)マルチチェーンハンガー

深みのあるミックス感豊かな色合いが魅力。  
印象的な色合いが、シンプルな空間のエッセンスに。



### 対応製品

ラルクシールド	ダブル		スリット窓	小型	大型	浴室	傾斜窓	ホームタコス(電動)		電動大型	遮光モヘアガイドレール	ロールアップ	タペストリー	パネルスクリーン
	ダブル	ダブル小型						ラルクシールド	傾斜窓					
●	●	×	●	×	×	×	●	●	●	×	×	×	●	●



無地

ジョルノ  
RS-8241  
~8250



ラルク ダブル 手前生地:RS-8248 ジョルノ(ライトグレー) 奥生地:RS-8613 シフォン(ホワイト) 部品色:オフホワイト

透過性



性能

- ウォッシュャブル
- 遮熱
- UVカット
- グリーン購入法
- SEK
- 抗ウイルス・抗菌
- 抗アレル
- 水拭き
- はっ水
- 抗かび
- 制電
- ミラーレース
- 映写
- 広幅

ラルクシールド 価格 [単位:円(税別)]

高さ(mm) \ 幅	操作				
	250 ~490	495 ~800	805 ~1200	1205 ~1600	1605 ~2000
300 ~ 490	16,500	18,000	21,600	23,600	26,700
500 ~ 800	17,400	21,100	24,200	26,700	29,500
810 ~ 1200	19,100	23,600	26,400	29,500	31,900
1210 ~ 1600	20,400	25,800	29,100	32,200	35,400
1610 ~ 2000	21,900	28,000	32,100	35,300	38,900
2010 ~ 2500	23,800	30,700	34,700	39,100	43,500
2510 ~ 3000	27,200	34,800	40,200	43,900	48,800
3010 ~ 3500	29,000	37,500	42,600	46,900	52,000
3510 ~ 4000	31,400	40,000	45,500	50,100	55,600
4010 ~ 4500	-	41,500	47,700	53,100	59,800

- プルコード操作**
  - の範囲(幅300mm以上)のみ製作可能。
  - 製作可能な幅:高さの比率は1:4以下。ただし、幅645mm以下は1:3以下。
- ワンタッチチェーン操作**
  - の範囲(幅320mm以上)のみ製作可能。
  - 製作可能な幅:高さの比率は1:4以下。ただし、幅645mm以下は1:3以下。
- チェーン操作**
  - 製作可能な幅:高さの比率は1:8以下。
- チェーン持出し操作**
  - の範囲のみ製作可能。

\* シールドなしを選択した場合の価格: 上表価格 -1,500円/台

価格表に掲載している製品本体価格とは別に物流諸経費を申し受けます。

ラルク ダブル 価格 [単位:円(税別)]

高さ(mm) \ 幅	ダブル				
	400 ~490	495 ~800	805 ~1200	1205 ~1600	1605 ~2000
300 ~ 490	26,000	28,640	34,160	36,960	41,920
500 ~ 800	27,360	32,960	37,840	42,080	46,720
810 ~ 1200	30,160	36,640	41,520	46,240	50,960
1210 ~ 1600	32,240	40,080	45,600	50,640	56,000
1610 ~ 2000	-	43,360	49,840	55,360	61,040
2010 ~ 2500	-	47,360	53,920	60,400	66,880

- ダブル
  - 幅665mm以下は、製作可能な幅:高さの比率は1:3以下。
- \* 上記のレース(シフォン)以外の生地も選べます。  
価格:(ジョルノのラルクシールド価格+ご希望生地のラルクシールド価格)×0.8

部品色 右の4色から選べます。  
ご指定がない場合はオフホワイトになります。

- オフホワイト
- ベージュ
- ダークブラウン
- ブラック

本ページ掲載価格以外  
は製品仕様ページを  
ご覧ください





# ジヨルノ

## RS-8241~8250

生地画像



共通柄



生地性能 : F☆☆☆☆



生地組成 : ポリエステル100%

RS-8241

モーブ

透過性ランク A

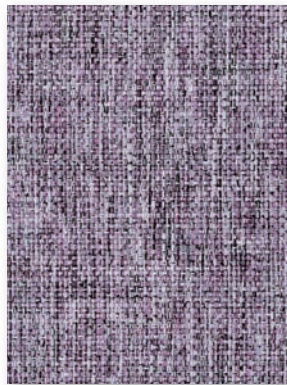

おすすめレース RS-8613

RS-8242

グリーンブルー

透過性ランク A

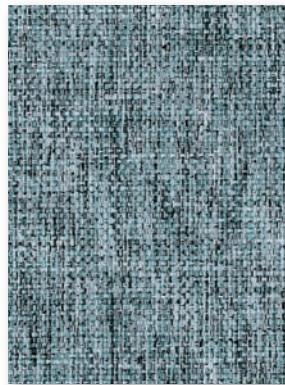

おすすめレース RS-8613

RS-8243

モスグリーン

透過性ランク A



おすすめレース RS-8613

RS-8244

ネイビー

透過性ランク A



おすすめレース RS-8613

RS-8245

コルク

透過性ランク A



おすすめレース RS-8615

RS-8246

ラスティオレンジ

透過性ランク A



おすすめレース RS-8613

RS-8247

ダークブラウン

透過性ランク A



おすすめレース RS-8616

RS-8248

ライトグレー

透過性ランク A



おすすめレース RS-8613

RS-8249

グレー

透過性ランク A

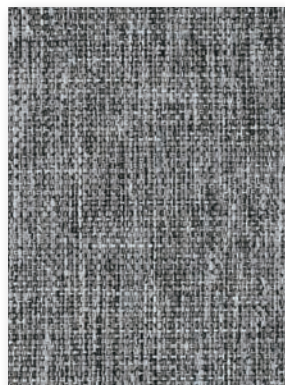

おすすめレース RS-8613

RS-8250

チャコールブルー

透過性ランク A



おすすめレース RS-8613



対応製品

ラルクシールド	ダブル		スリット窓	小型	大型	浴室	傾斜窓	ホームタコス(電動)		電動大型	遮光モヘア ガイドレール	ロールアップ	タペストリー	パネル スクリーン
	ダブル	ダブル小型						ラルクシールド	傾斜窓					
●	●	×	●	×	×	×	●	●	●	×	×	×	●	●



[左]ラルクシールド RS-8242 ジョルノ(グリーブルー) 部品色:オフホワイト  
 (オプション)正面カバー:ホワイト(木目調)・操作チェーン(オプションカラー):クリアホワイト

[右]ラインドレープ LD-6242 ジョルノ(グリーブルー) スラット幅100mm  
 (オプション)部品色「ウォームシリーズ」:ホワイト(木目調)・操作チェーン(オプションカラー):クリアホワイト

無地

ジョルノ  
RS-8241  
~8250

透過性

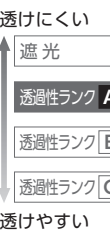

性能

- ウォッシュャブル
- 遮熱
- UVカット
- グリーン購入法
- SEK
- 抗ウイルス・抗菌
- 抗アレル
- 水拭き
- はっ水
- 抗かび
- 制電
- ミラーレース
- 映写
- 広幅

共通柄

- タテ型ブラインド
- プリーツスクリーン

価格の目安



# エブリ

RS-8251~8290  
RS-8751~8790

生地画像



共通柄



※プリーツスクリーンに対応しない色もあります。▶P.492

生地性能 : F☆☆☆☆



RS-8751~8790 は除く

生地組成 : ポリエステル100%



ラルク ダブル 手前生地: RS-8762 エブリ (リネン) 奥生地: RS-8623 サラサレース (ベージュピンク) 部品色: ベージュ

価格表に掲載している製品本体価格とは別に物流諸経費を申し受けます。

## ラルクシールド 価格 [単位:円 (税別)]

生地(ウォッシュャブル)

高さ (mm)	幅	操作タイプ								
		250 ~490	495 ~800	805 ~1200	1205 ~1600	1605 ~2000	2005 ~2500	2505 ~2700	2705 ~3000	プルコード操作
300 ~ 490		14,800	16,500	19,300	20,600	23,200	27,900	28,700	35,900	
500 ~ 800		15,500	18,700	21,300	23,500	25,900	30,300	31,100	38,900	
810 ~ 1200		17,000	20,800	23,300	25,500	27,700	33,200	33,800	42,300	
1210 ~ 1600		18,100	22,700	25,600	28,200	30,700	36,800	37,300	46,700	
1610 ~ 2000		19,400	24,600	28,100	30,800	33,600	40,000	40,600	50,800	
2010 ~ 2500		21,100	27,000	30,600	34,300	37,600	(44,000)	(44,600)	55,800	
2510 ~ 3000		23,900	30,400	34,900	38,300	42,200	(48,300)	49,100	61,400	
3010 ~ 3500		25,400	32,600	37,000	40,900	45,100	-	-	-	
3510 ~ 4000		27,300	34,700	39,400	43,700	48,000	-	-	-	
4010 ~ 4500		-	37,100	42,100	46,900	51,500	-	-	-	

- プルコード操作
- ワンタッチチェーン操作
- チェーン操作
- チェーン持出し操作

- プルコード操作
    - [ ] の範囲(幅300mm以上)のみ製作可能。
    - ( ) の部分は面積6㎡以下での製作。
    - 製作可能な幅: 高さの比率は1:4以下。ただし、幅645mm以下は1:3以下。
  - ワンタッチチェーン操作
    - [ ] の範囲(幅320~2000mm)のみ製作可能。
    - 製作可能な幅: 高さの比率は1:4以下。ただし、幅645mm以下は1:3以下。
  - チェーン操作
    - 製作可能な幅: 高さの比率は1:8以下。
  - チェーン持出し操作
    - [ ] の範囲のみ製作可能。
- \* シールドなしを選択した場合の価格:  
左表価格 -1,500円/台

## ラルク ダブル ラルク ダブル小型 価格 [単位:円 (税別)]

生地(ウォッシュャブル)

レース: シフォン(RS-8613~8616) との組み合わせ

高さ (mm)	幅	ダブル					ダブル小型	
		400 ~490	495 ~800	805 ~1200	1205 ~1600	1605 ~2000	300 ~490	495 ~800
300 ~ 490	ダブル	24,640	27,440	32,320	34,560	39,120	-	-
500 ~ 800	ダブル	25,840	31,040	35,520	39,520	43,840	-	-
810 ~ 1200	ダブル	28,480	34,400	39,040	43,040	47,600	-	-
1210 ~ 1600	ダブル	30,400	37,600	42,800	47,440	52,240	-	-
1610 ~ 2000	ダブル	-	40,640	46,640	51,760	56,800	-	-
2010 ~ 2500	ダブル	-	44,400	50,640	56,560	62,160	-	-

- ### ダブル
- 左表すべてのサイズ(幅400mm以上)で製作可能。
  - 幅665mm以下は、製作可能な幅: 高さの比率は1:3以下。

- ### ダブル小型
- [ ] の範囲(幅300mm以上)のみ製作可能。
  - 製作可能な幅: 高さの比率は1:3以下。

\* 左記のレース(シフォン)以外の生地も選べます。  
価格: (エブリのラルクシールド価格+ご希望生地のラルクシールド価格)×0.8

## 対応製品 上段 生地: ウォッシュャブル 下段 生地: 非ウォッシュャブル

ラルクシールド	ダブル		スリット窓	小型	大型	浴室	傾斜窓	ホームタコス(電動)		電動大型	遮光モヘアガイドレール	ロールアップ	タペストリー	パネルスクリーン
	ダブル	ダブル小型						ラルクシールド	傾斜窓					
●	●	●	●	●	×	×	×	●	×	×	×	×	×	●
●	●	●	×	●	●	×	●	●	●	×	×	×	●	×



無地



[左・右]ラルクシールド RS-8284 エブリ(キッス) 部品色: オフホワイト (オプション)正面カバー: オフホワイト・コットン: アイボリー  
 [中央]ラルクシールド RS-8251 エブリ(ピアノ) 部品色: オフホワイト (オプション)正面カバー: オフホワイト・コットン: アイボリー

エブリ  
RS- 8251  
~ 8290  
ウォッシュャブル

RS- 8751  
~ 8790  
非ウォッシュャブル

透過性

透けにくい

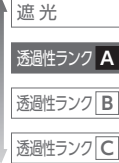

透けやすい

性能

ウォッシュャブル

遮熱

UVカット

グリーン購入法

SEK

抗ウイルス・抗菌

抗アレル

水拭き

はっ水

抗かび

制電

ミラーレース

映写

広幅(3m)

共通柄

タテ型ブラインド

ブラーツェーン

価格の目安



ざっくりとした織りで、彩り豊富な「エブリ」。大きな窓におすすめの広幅(3m幅)対応生地です。  
 寝室など遮光性が必要な窓には「エブリ遮光(P.238)」がおすすめ。

価格表に掲載している製品本体価格とは別に物流諸経費を申し受けます。

ラルクシールド 価格 [単位:円(税別)]  
 生地(非ウォッシュャブル)

高さ(mm)	幅	操作タイプ									
		250 ~490	495 ~800	805 ~1200	1205 ~1600	1605 ~2000	2005 ~2500	2505 ~2700	2705 ~3000	プルコード操作 ワンタッチチェーン操作 チェーン操作 チェーン持出し操作	プルコード操作 ワンタッチチェーン操作 チェーン操作 チェーン持出し操作
300 ~ 490		13,600	15,500	17,700	18,600	20,900	26,700	27,400	34,300		
500 ~ 800		14,100	16,600	18,700	20,800	22,900	29,000	29,700	37,200		
810 ~ 1200		15,400	18,400	20,700	22,800	25,000	31,800	32,300	40,400		
1210 ~ 1600		16,500	20,300	22,700	25,300	27,600	35,200	35,700	44,700		
1610 ~ 2000		17,700	22,300	24,900	27,600	30,000	38,200	38,800	48,500		
2010 ~ 2500		19,200	24,400	27,400	30,400	33,000	(42,000)	(42,700)	53,400		
2510 ~ 3000		21,600	27,300	31,200	34,500	37,700	(46,100)	46,900	58,700		
3010 ~ 3500		22,900	29,300	33,200	36,900	40,400	-	-	-		
3510 ~ 4000		24,500	31,100	35,300	39,300	42,900	-	-	-		
4010 ~ 4500		-	33,800	38,100	42,300	45,800	-	-	-		

■ の範囲(幅300mm以上)のみ製作可能。  
 ■ ( )の部分は面積6㎡以下での製作。  
 ■ 製作可能な幅:高さの比率は1:4以下。  
 ただし、幅645mm以下は1:3以下。

■ の範囲(幅320~2000mm)のみ製作可能。  
 ■ 製作可能な幅:高さの比率は1:4以下。  
 ただし、幅645mm以下は1:3以下。

■ 製作可能な幅:高さの比率は1:8以下。

■ の範囲のみ製作可能。

\* シールドなしを選択した場合の価格:  
 左表価格 -1,500円/台

ラルク ダブル  
 ラルク ダブル小型 価格 [単位:円(税別)]  
 生地(非ウォッシュャブル)

レース: シフォン(RS-8613~8616)との組み合わせ

高さ(mm)	幅	ダブル					ダブル小型	
		400 ~490	495 ~800	805 ~1200	1205 ~1600	1605 ~2000	300 ~490	495 ~800
300 ~ 490		23,680	26,640	31,040	32,960	37,280	-	-
500 ~ 800		24,720	29,360	33,440	37,360	41,440	-	-
810 ~ 1200		27,200	32,480	36,960	40,880	45,440	-	-
1210 ~ 1600		29,120	35,680	40,480	45,120	49,760	-	-
1610 ~ 2000		-	38,800	44,080	49,200	53,920	-	-
2010 ~ 2500		-	42,320	48,080	53,440	58,480	-	-

ダブル  
 ■ 左表すべてのサイズ(幅400mm以上)で製作可能。  
 ■ 幅665mm以下は、製作可能な幅:高さの比率は1:3以下。

ダブル小型  
 ■ の範囲(幅300mm以上)のみ製作可能。  
 ■ 製作可能な幅:高さの比率は1:3以下。

\* 左記のレース(シフォン)以外の生地も選べます。  
 価格:(エブリのラルクシールド価格+ご希望生地のラルクシールド価格)×0.8

部品色 右の4色から選べます。  
 ご指定がない場合はオフホワイトになります。

オフホワイト

ベージュ

ダークブラウン

ブラック

本ページ掲載価格以外  
 は製品仕様ページを  
 ご覧ください

# エブリ

RS-8251~8290  
RS-8751~8790

生地画像



共通柄



\*フリースクリーンに対応しない色もあります。▶P.492

生地性能 : F☆☆☆☆



RS-8751~8790 は除く

生地組成 : ポリエステル100%

RS-8251 ウォッシュابل

RS-8751  
ピアノ

透過性ランク A

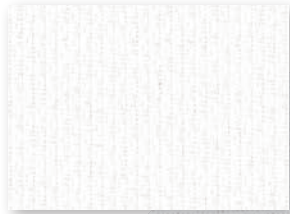

おすすめレース RS-8613

RS-8252 ウォッシュابل

RS-8752  
ニベア

透過性ランク A

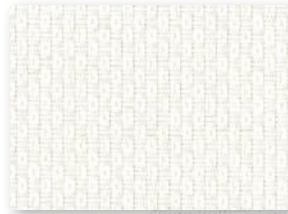

おすすめレース RS-8613

RS-8253 ウォッシュابل

RS-8753  
コットン

透過性ランク A



おすすめレース RS-8614

RS-8254 ウォッシュابل

RS-8754  
メリノ

透過性ランク A

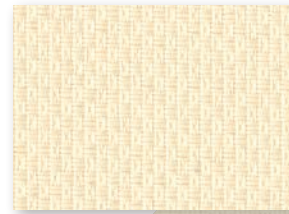

おすすめレース RS-8615

RS-8255 ウォッシュابل

RS-8755  
アイス

透過性ランク A



おすすめレース RS-8613

RS-8256 ウォッシュابل

RS-8756  
カシミア

透過性ランク A



おすすめレース RS-8614

RS-8257 ウォッシュابل

RS-8757  
ミール

透過性ランク A



おすすめレース RS-8614

RS-8258 ウォッシュابل

RS-8758  
コルク

透過性ランク A



おすすめレース RS-8614

RS-8259 ウォッシュابل

RS-8759  
ジュエル

透過性ランク A



おすすめレース RS-8613

RS-8260 ウォッシュابل

RS-8760  
サンド

透過性ランク A

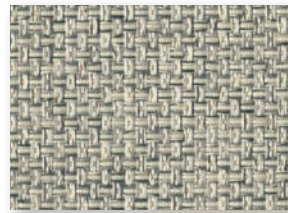

おすすめレース RS-8614

RS-8261 ウォッシュابل

RS-8761  
ビスキュイ

透過性ランク A



おすすめレース RS-8614

RS-8262 ウォッシュابل

RS-8762  
リネン

透過性ランク A

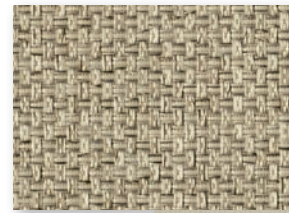

おすすめレース RS-8615

RS-8263 ウォッシュابل

RS-8763  
ピアノカラーラ

透過性ランク A

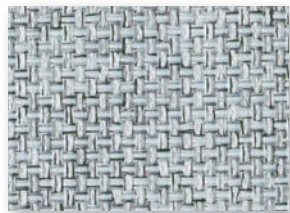

おすすめレース RS-8613

RS-8264 ウォッシュابل

RS-8764  
ストーン

透過性ランク A

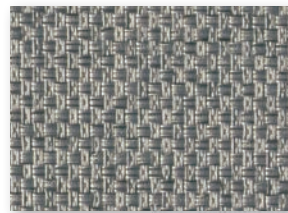

おすすめレース RS-8613

RS-8265 ウォッシュابل

RS-8765  
シナモン

透過性ランク A

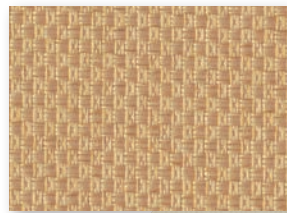

おすすめレース RS-8615

RS-8266 ウォッシュابل

RS-8766  
ココア

透過性ランク A



おすすめレース RS-8616

RS-8267 ウォッシュابل

RS-8767  
ベートン

透過性ランク A

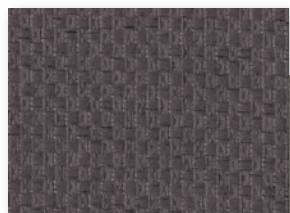

おすすめレース RS-8616

RS-8268 ウォッシュابل

RS-8768  
クルミ

透過性ランク A

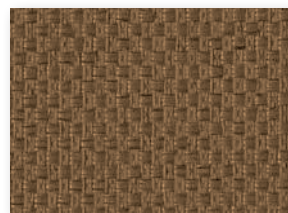

おすすめレース RS-8616

RS-8269 ウォッシュابل

RS-8769  
カカオ

透過性ランク A



おすすめレース RS-8616

RS-8270 ウォッシュابل

RS-8770  
インク

透過性ランク A

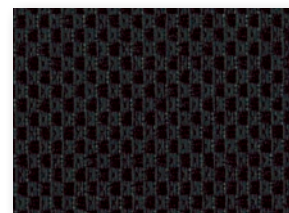

おすすめレース RS-8613



対応製品 上段 生地:ウオッシュャブル 下段 生地:非ウオッシュャブル

ラルクシールド	ダブル		スリット窓	小型	大型	浴室	傾斜窓	ホームタコス(電動)		電動大型	遮光モヘア ガイドレール	ロールアップ	タベストリー	パネル スクリーン
	ダブル	ダブル小型						ラルクシールド	傾斜窓					
●	●	●	●	●	×	×	×	●	×	×	×	×	×	●
●	●	●	×	●	●	×	●	●	×	×	×	×	●	×

RS-8271 ウオッシュャブル

RS-8771  
シャベット

透過性ランク A

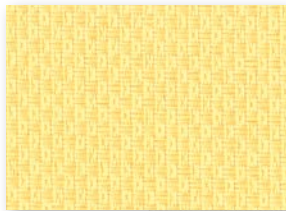

おすすめレース RS-8614

RS-8272 ウオッシュャブル

RS-8772  
サニー

透過性ランク A

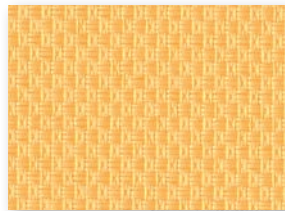

おすすめレース RS-8613

RS-8273 ウオッシュャブル

RS-8773  
マリー

透過性ランク A

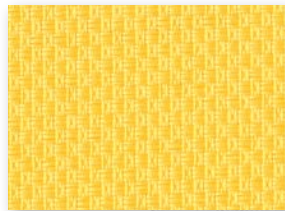

おすすめレース RS-8613

RS-8274 ウオッシュャブル

RS-8774  
ピール

透過性ランク A

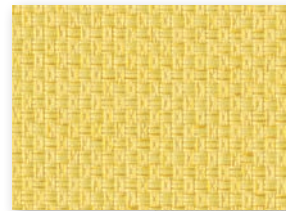

おすすめレース RS-8614

RS-8275 ウオッシュャブル

RS-8775  
セラピー

透過性ランク A

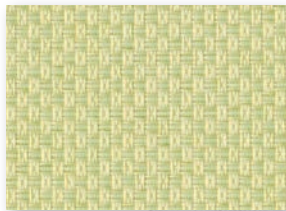

おすすめレース RS-8613

RS-8276 ウオッシュャブル

RS-8776  
フォレスト

透過性ランク A

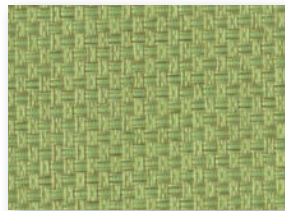

おすすめレース RS-8613

RS-8277 ウオッシュャブル

RS-8777  
パター

透過性ランク A

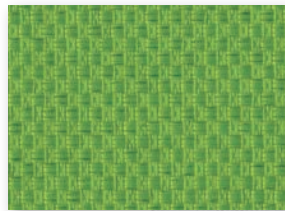

おすすめレース RS-8613

RS-8278 ウオッシュャブル

RS-8778  
モス

透過性ランク A

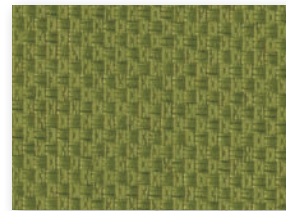

おすすめレース RS-8613

RS-8279 ウオッシュャブル

RS-8779  
ピュア

透過性ランク A

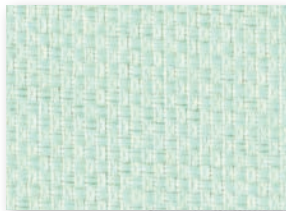

おすすめレース RS-8613

RS-8280 ウオッシュャブル

RS-8780  
プールサイド

透過性ランク A

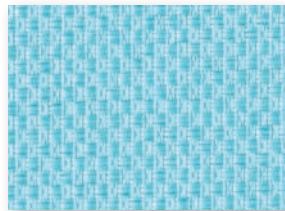

おすすめレース RS-8613

RS-8281 ウオッシュャブル

RS-8781  
バカンス

透過性ランク A

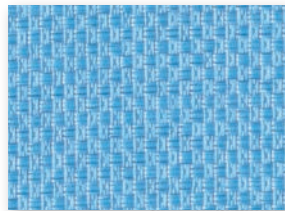

おすすめレース RS-8613

RS-8282 ウオッシュャブル

RS-8782  
アマルフィー

透過性ランク A

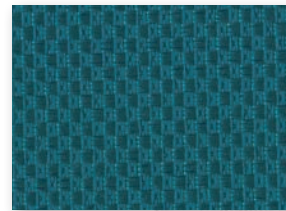

おすすめレース RS-8613

RS-8283 ウオッシュャブル

RS-8783  
リボン

透過性ランク A

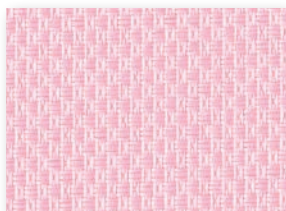

おすすめレース RS-8613

RS-8284 ウオッシュャブル

RS-8784  
キッス

透過性ランク A

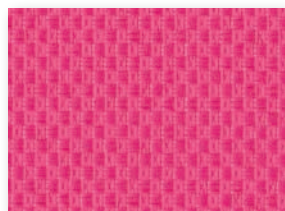

おすすめレース RS-8613

RS-8285 ウオッシュャブル

RS-8785  
パッション

透過性ランク A

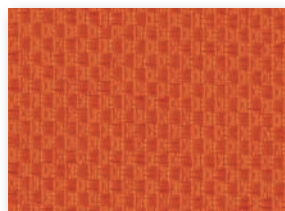

おすすめレース RS-8613

RS-8286 ウオッシュャブル

RS-8786  
ルーージュ

透過性ランク A

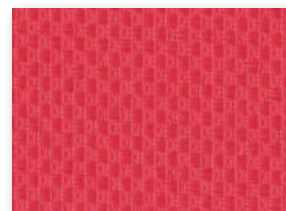

おすすめレース RS-8613

RS-8287 ウオッシュャブル

RS-8787  
ポプリ

透過性ランク A

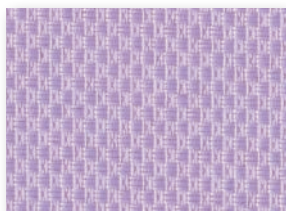

おすすめレース RS-8613

RS-8288 ウオッシュャブル

RS-8788  
オペラ

透過性ランク A

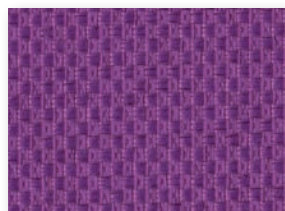

おすすめレース RS-8613

RS-8289 ウオッシュャブル

RS-8789  
シネマ

透過性ランク A



おすすめレース RS-8613

RS-8290 ウオッシュャブル

RS-8790  
ボジョレー

透過性ランク A

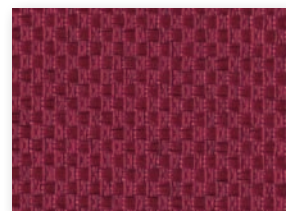

おすすめレース RS-8613

無地

エブリ  
RS- 8251  
~ 8290  
ウオッシュャブル

RS- 8751  
~ 8790  
非ウオッシュャブル

透過性

透けにくい

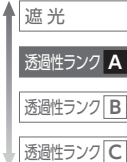

透けやすい

性能

- ウオッシュャブル
- 遮熱
- UVカット
- グリーン購入法
- SEK
- 抗ウイルス・抗菌
- 抗アレル
- 水拭き
- はっ水
- 抗かび
- 制電
- ミラーレース
- 映写
- 広幅(3m)

共通柄

- タテ型ブラインド
- フリースクリーン

価格の目安



# マカロンラテ

RS-8171~8200  
RS-8871~8900

生地画像



共通柄



生地性能 : F☆☆☆☆



RS-8871~8900は除く

生地組成 : ポリエステル100%



[左]ラルクシールド RS-8193 マカロンラテ(ラベンダー) 部品色:オフホワイト (オプション)マルチチェーンハンガー  
[右]ラインドレープ LD-6193 マカロンラテ(ラベンダー) スラット幅100mm 部品色:オフホワイト

## ラルクシールド 価格 [単位:円(税別)]

生地(ウォッシュابل)

ブルコード操作
ワンタッチチェーン操作
チェーン操作
チェーン持出し操作

高さ (mm)	幅	250 ~490	495 ~800	805 ~1200	1205 ~1600	1605 ~2000
300 ~ 490		13,700	15,500	17,500	18,500	20,600
500 ~ 800		14,100	16,100	18,100	20,100	22,100
810 ~ 1200		15,200	18,000	20,100	22,300	24,100
1210 ~ 1600		16,300	19,900	22,100	24,500	26,900
1610 ~ 2000		17,400	21,800	24,100	26,700	<b>29,300</b>
2010 ~ 2500		19,100	24,700	27,400	30,300	33,200
2510 ~ 3000		20,700	27,500	30,700	33,900	37,100
3010 ~ 3500		21,800	29,400	32,900	36,300	39,700
3510 ~ 4000		22,900	31,300	35,100	38,700	42,300
4010 ~ 4500		-	33,500	38,500	43,500	47,100

- ブルコード操作**
  - □ の範囲(幅300mm以上)のみ製作可能。
  - 製作可能な幅:高さの比率は1:4以下。ただし、幅645mm以下は1:3以下。
- ワンタッチチェーン操作**
  - □ の範囲(幅320mm以上)のみ製作可能。
  - 製作可能な幅:高さの比率は1:4以下。ただし、幅645mm以下は1:3以下。
- チェーン操作**
  - 製作可能な幅:高さの比率は1:8以下。
- チェーン持出し操作**
  - □ の範囲のみ製作可能。
  - 製作可能な幅:高さの比率は1:8以下。

\* シールドなしを選択した場合の価格: 上表価格 -1,500円/台

対応製品 上段 生地:ウォッシュابل 下段 生地:非ウォッシュابل

ラルクシールド	ダブル		スリット窓	小型	大型	浴室	傾斜窓	ホームタコス(電動)		電動大型	遮光モヘアガイドレール	ロールアップ	タベストリー	パネルスクリーン
	ダブル	ダブル小型						ラルクシールド	傾斜窓					
●	●※	●※	●	●	×	×	×	●	×	×	×	×	×	●
●	●※	●※	×	●	×	×	●	●	●	×	×	×	●	×

※※室内側(手前)のみの製作。

価格表に掲載している製品本体価格とは別に物流諸経費を申し受けます。

## ラルク ダブル ラルク ダブル小型 価格 [単位:円(税別)]

生地(ウォッシュابل)

レース: シフォン(RS-8613~8616)との組み合わせ

ダブル
ブルコード操作
ワンタッチチェーン操作
ダブル小型
ブルコード操作

高さ (mm)	幅 (mm)	ダブル		ダブル小型		
		400 ~490	495 ~800	805 ~1200	1205 ~1600	1605 ~2000
300 ~ 490	ダブル	23,760	26,640	30,880	32,880	37,040
500 ~ 800	ダブル	24,720	28,960	32,960	36,800	40,800
810 ~ 1200	ダブル	27,040	32,160	36,480	40,480	44,720
1210 ~ 1600	ダブル	28,960	35,360	40,000	44,480	49,200
1610 ~ 2000	ダブル	-	38,400	43,440	48,480	<b>53,360</b>
2010 ~ 2500	ダブル	-	42,560	48,080	53,360	58,640

- ダブル**
  - 上表すべてのサイズ(幅400mm以上)で製作可能。
  - 幅665mm以下は、製作可能な幅:高さの比率は1:3以下。
  - マカロンラテは室内側(手前)のみ製作可能。

- ダブル小型**
  - □ の範囲(幅300mm以上)のみ製作可能。
  - 製作可能な幅:高さの比率は1:3以下。
  - マカロンラテは室内側(手前)のみ製作可能。

\* 上記のレース(シフォン)以外の生地も選べます。  
価格:(マカロンラテのラルクシールド価格+ご希望生地のラルクシールド価格)×0.8



無地

マカロンラテ  
RS- 8171  
~ 8200  
ウォッシュャブル

RS- 8871  
~ 8900  
非ウォッシュャブル

透過性

透けにくい

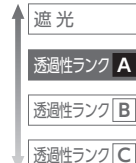

透けやすい

性能

ウォッシュャブル

遮熱

UVカット

グリーン購入法

SEK

抗ウイルス・抗菌

抗アレル

水拭き

はっ水

抗かび

制電

ミラーレース

映写

広幅

共通柄

タテ型ブラインド

ブラインドスクリーン

価格の目安



ラルクシールド RS-8173 マカロンラテ(リネンベージュ) 部品色: オフホワイト

■ キャンバスのような風合いと、スイーツのような可愛くやさしい30色のカラー。

ラルクシールド 価格 [単位:円(税別)]

生地(非ウォッシュャブル)

高さ(mm)	幅	価格				
		250 ~490	495 ~800	805 ~1200	1205 ~1600	1605 ~2000
300 ~ 490		12,500	14,500	16,100	16,500	18,400
500 ~ 800		12,900	14,900	16,700	18,500	20,300
810 ~ 1200		13,900	16,500	18,500	19,900	21,600
1210 ~ 1600		14,900	18,100	20,300	22,300	24,000
1610 ~ 2000		15,900	19,700	22,100	24,200	26,100
2010 ~ 2500		17,400	22,100	24,800	27,400	29,400
2510 ~ 3000		18,900	24,500	27,500	30,500	33,000
3010 ~ 3500		19,900	26,100	29,300	32,600	35,400
3510 ~ 4000		20,900	27,700	31,100	34,700	37,500
4010 ~ 4500		-	30,900	34,700	38,900	41,700

- プルコード操作
  - の範囲(幅300mm以上)のみ製作可能。
  - 製作可能な幅: 高さの比率は1:4以下。ただし、幅645mm以下は1:3以下。
- ワンタッチチェーン操作
  - の範囲(幅320mm以上)のみ製作可能。
  - 製作可能な幅: 高さの比率は1:4以下。ただし、幅645mm以下は1:3以下。
- チェーン操作
  - 製作可能な幅: 高さの比率は1:8以下。
- チェーン持出し操作
  - の範囲のみ製作可能。
  - 製作可能な幅: 高さの比率は1:8以下。

\* シールドなしを選択した場合の価格: 上表価格 -1,500円/台

価格表に掲載している製品本体価格とは別に物流諸経費を申し受けます。

ラルク ダブル  
ラルク ダブル小型 価格 [単位:円(税別)]

生地(非ウォッシュャブル)

レース: シフォン(RS-8613~8616)との組み合わせ

高さ(mm)	幅	価格				
		ダブル 400 ~490	495 ~800	805 ~1200	1205 ~1600	1605 ~2000
300 ~ 490	ダブル	22,800	25,840	29,760	31,280	35,280
500 ~ 800	ダブル	23,760	28,000	31,840	35,520	39,360
810 ~ 1200	ダブル	26,000	30,960	35,200	38,560	42,720
1210 ~ 1600	ダブル	27,840	33,920	38,560	42,720	46,880
1610 ~ 2000	ダブル	-	36,720	41,840	46,480	50,800
2010 ~ 2500	ダブル	-	40,480	46,000	51,040	55,600

ダブル

- 上表すべてのサイズ(幅400mm以上)で製作可能。
- 幅665mm以下は、製作可能な幅: 高さの比率は1:3以下。
- マカロンラテは室内側(手前)のみ製作可能。

ダブル小型

- の範囲(幅300mm以上)のみ製作可能。
- 製作可能な幅: 高さの比率は1:3以下。
- マカロンラテは室内側(手前)のみ製作可能。

\* 上記のレース(シフォン)以外の生地も選べます。

価格: (マカロンラテのラルクシールド価格+ご希望生地のラルクシールド価格)×0.8

部品色 右の4色から選べます。  
ご指定がない場合はオフホワイトになります。

オフホワイト

ベージュ

ダークブラウン

ブラック

本ページ掲載価格以外  
は製品仕様ページを  
ご覧ください

# マカロンラテ

RS-8171~8200  
RS-8871~8900

生地画像



共通柄



生地性能 : F☆☆☆☆



RS-8871~8900は除く

生地組成 : ポリエステル100%

RS-8171 ウォッシュアップル  
RS-8871  
ホワイト

透過性ランク A

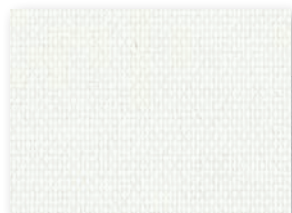

おすすめレース RS-8613

RS-8172 ウォッシュアップル  
RS-8872  
ブラック

透過性ランク A

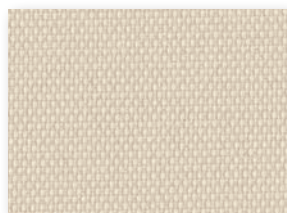

おすすめレース RS-8614

RS-8173 ウォッシュアップル  
RS-8873  
リネンベージュ

透過性ランク A



おすすめレース RS-8613

RS-8174 ウォッシュアップル  
RS-8874  
アイボリー

透過性ランク A

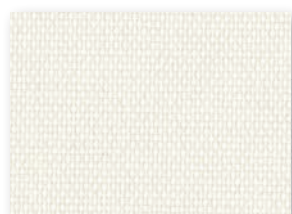

おすすめレース RS-8613

RS-8175 ウォッシュアップル  
RS-8875  
ベージュ

透過性ランク A



おすすめレース RS-8615

RS-8176 ウォッシュアップル  
RS-8876  
プラリネ

透過性ランク A



おすすめレース RS-8614

RS-8177 ウォッシュアップル  
RS-8877  
グレー

透過性ランク A



おすすめレース RS-8613

RS-8178 ウォッシュアップル  
RS-8878  
ライトベージュ

透過性ランク A



おすすめレース RS-8615

RS-8179 ウォッシュアップル  
RS-8879  
ショコラ

透過性ランク A



おすすめレース RS-8616

RS-8180 ウォッシュアップル  
RS-8880  
アッシュブラウン

透過性ランク A

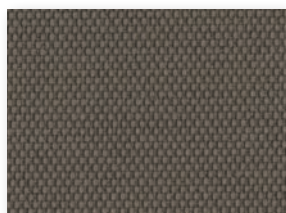

おすすめレース RS-8616

RS-8181 ウォッシュアップル  
RS-8881  
チャコール

透過性ランク A

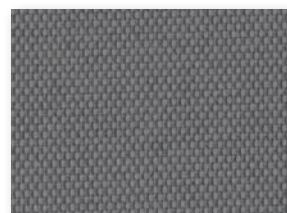

おすすめレース RS-8613



対応製品 上段 生地:ウォッシュャブル 下段 生地:非ウォッシュャブル

ラルクシールド	ダブル		スリット窓	小型	大型	浴室	傾斜窓	ホームタコス(電動)		電動大型	遮光モヘア ガイドレール	ロールアップ	タペストリー	パネル スクリーン
	ダブル	ダブル小型						ラルクシールド	傾斜窓					
●	●※	●※	●	●	×	×	×	●	×	×	×	×	×	●
●	●※	●※	×	●	×	×	●	●	×	×	×	×	●	×

※※室内側(手前)のみの製作。

RS-8182 ウォッシュャブル

RS-8882  
パニラ

透過性ランク A



おすすめレース RS-8613

RS-8183 ウォッシュャブル

RS-8883  
シトロン

透過性ランク A

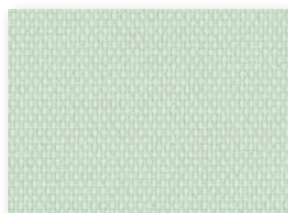

おすすめレース RS-8613

RS-8184 ウォッシュャブル

RS-8884  
ベビーブルー

透過性ランク A



おすすめレース RS-8613

RS-8185 ウォッシュャブル

RS-8885  
ベビーピンク

透過性ランク A



おすすめレース RS-8613

RS-8186 ウォッシュャブル

RS-8886  
ライム

透過性ランク A

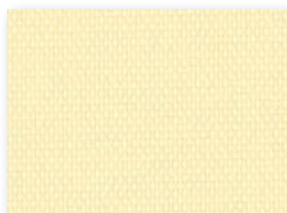

おすすめレース RS-8613

RS-8187 ウォッシュャブル

RS-8887  
ウィローグリーン

透過性ランク A

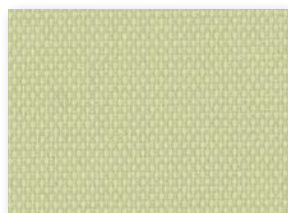

おすすめレース RS-8613

RS-8188 ウォッシュャブル

RS-8888  
サックスブルー

透過性ランク A

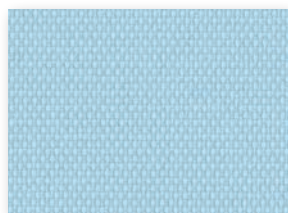

おすすめレース RS-8613

RS-8189 ウォッシュャブル

RS-8889  
オーキッド

透過性ランク A



おすすめレース RS-8613

RS-8190 ウォッシュャブル

RS-8890  
カナリー

透過性ランク A

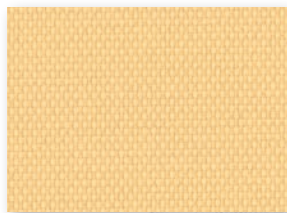

おすすめレース RS-8613

RS-8191 ウォッシュャブル

RS-8891  
アップルグリーン

透過性ランク A



おすすめレース RS-8613

RS-8192 ウォッシュャブル

RS-8892  
グリーブルー

透過性ランク A

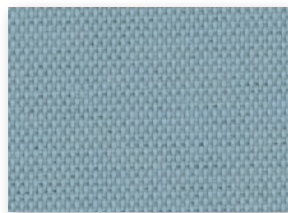

おすすめレース RS-8613

RS-8193 ウォッシュャブル

RS-8893  
ラベンダー

透過性ランク A



おすすめレース RS-8613

RS-8194 ウォッシュャブル

RS-8894  
マスタード

透過性ランク A

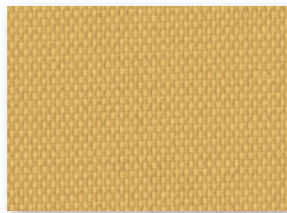

おすすめレース RS-8613

RS-8195 ウォッシュャブル

RS-8895  
ルッコラ

透過性ランク A

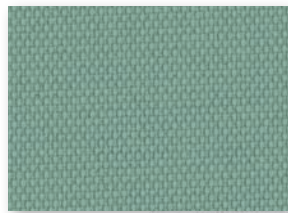

おすすめレース RS-8613

RS-8196 ウォッシュャブル

RS-8896  
ターコイズ

透過性ランク A

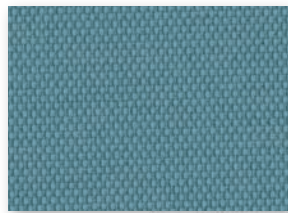

おすすめレース RS-8613

RS-8197 ウォッシュャブル

RS-8897  
フランポワーズ

透過性ランク A

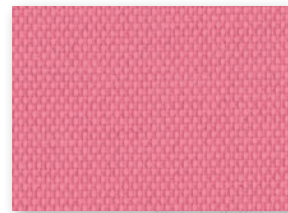

おすすめレース RS-8613

RS-8198 ウォッシュャブル

RS-8898  
ピスタチオグリーン

透過性ランク A



おすすめレース RS-8613

RS-8199 ウォッシュャブル

RS-8899  
オリエントブルー

透過性ランク A

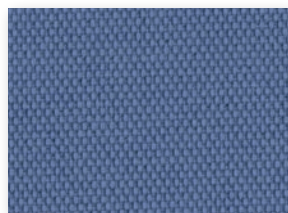

おすすめレース RS-8613

RS-8200 ウォッシュャブル

RS-8900  
カシス

透過性ランク A

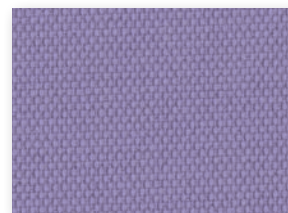

おすすめレース RS-8613

無地

マカロンラテ  
RS-8171  
~8200  
ウォッシュャブル

RS-8871  
~8900  
非ウォッシュャブル

透過性

透けにくい

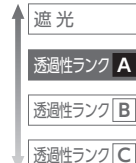

透けやすい

性能

- ウォッシュャブル
- 遮熱
- UVカット
- グリーン購入法
- SEK
- 抗ウイルス・抗菌
- 抗アレル
- 水拭き
- はっ水
- 抗かび
- 制電
- ミラーレース
- 映写
- 広幅

共通柄

- タテ型ブラインド
- フリースクリーン

価格の目安



# ポルテ II

RS-8861~8864・8346~8351

生地画像



生地性能 : F☆☆☆☆



生地組成 : ポリエステル100% (再生ポリエステル約30%使用)





[左]ラルクシールド RS-8350 ポルテII (イエロー) 部品色: オフホワイト

[右]ラルクシールド RS-8346 ポルテII (アイボリー) 部品色: オフホワイト (オプション)メタルプルハンドル: オフホワイト



繊維上の細菌の増殖を抑制する制菌加工、特定のウイルスの数を減少させる抗ウイルス加工を施した生地です。

	使用場所	発注時の指定事項
 SEKマーク(制菌加工: 特定用途) 制菌加工	繊維上の菌の増殖を抑制する制菌加工を施し、SEKマーク(制菌加工: 特定用途)を取得しています。 医療機関・介護施設および行政機関などが必要と認めて指定する場所への使用に限定されています。その他の場所にはご使用になれません。	ご注文の際には製品に付与するSEKマークの指定が必要です。SEKマーク(制菌加工: 特定用途)もしくはSEKマーク(制菌加工: 一般用途)のどちらかをご指定下さい。
 SEKマーク(制菌加工: 一般用途) 制菌加工	繊維上の菌の増殖を抑制する制菌加工を施し、SEKマーク(制菌加工: 一般用途)を取得しています。 幼稚園・保育園・学校などの教育施設や公共施設など、不特定多数の方が出入りする場所におすすです。	
 SEKマーク(抗ウイルス加工) 抗ウイルス加工	繊維上の特定のウイルスの数を減少させる加工を施し、SEKマーク(抗ウイルス加工)を取得しています。 免疫力が低い方が出入りする幼稚園をはじめ医療機関および介護施設などにおすすです。	

\* 抗菌・衛生面などの安全性へのニーズにお応えし、手に触れる部品(\*)には抗菌加工を施しています。

\* プル、プルコード、操作チェーン、操作コード、ボタン・コネクタ類、ウェイトパーキャップ、コードクリップ ※「ポルテII」はプルコードサポートも抗菌加工を施しています。

## 対応製品

ラルクシールド	ダブル		スリット窓	小型	大型	浴室	傾斜窓	ホームタコス(電動)		電動大型	遮光モヘアガイドレール	ロールアップ	タペストリー	パネルスクリーン
	ダブル	ダブル小型						ラルクシールド	傾斜窓					
●	●	●	●	●	×	×	●	●	●	×	×	×	●	●



RS-8861

ホワイト

透過性ランク A



おすすめレース RS-8613

RS-8862

ライトグレー

透過性ランク A

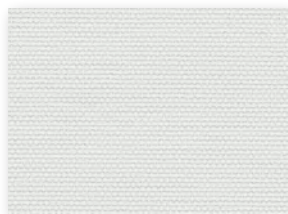

おすすめレース RS-8613

RS-8863

グレー

透過性ランク A

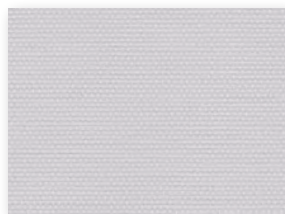

おすすめレース RS-8613

RS-8864

グレーージュ

透過性ランク A

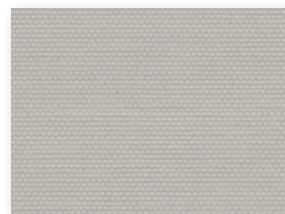

おすすめレース RS-8613

RS-8346

アイボリー

透過性ランク A

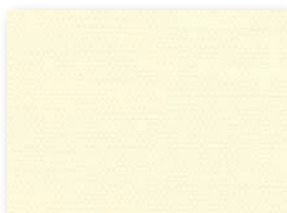

おすすめレース RS-8614

RS-8347

ピンク

透過性ランク A



おすすめレース RS-8613

RS-8348

グリーン

透過性ランク A

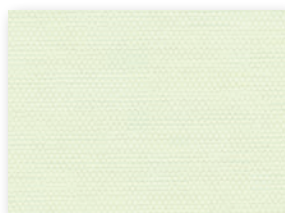

おすすめレース RS-8613

RS-8349

ページュ

透過性ランク A

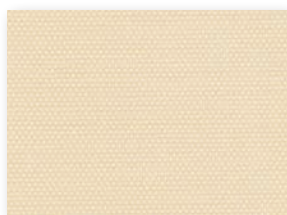

おすすめレース RS-8615

RS-8350

イエロー

透過性ランク A



おすすめレース RS-8613

RS-8351

フレッシュグリーン

透過性ランク A



おすすめレース RS-8613

ラルクシールド 価格 [単位:円(税別)]

高さ (mm) \ 幅	[単位:円(税別)]				
	250 ~490	495 ~800	805 ~1200	1205 ~1600	1605 ~2000
300 ~ 490	16,000	17,400	19,300	20,300	21,900
500 ~ 800	17,900	24,000	27,500	29,700	31,000
810 ~ 1200	19,800	25,500	29,700	32,700	33,900
1210 ~ 1600	21,700	27,100	32,800	35,700	37,800
1610 ~ 2000	23,600	28,600	35,700	39,500	40,600
2010 ~ 2500	25,500	30,600	39,000	43,200	44,300
2510 ~ 3000	27,400	31,800	42,500	46,900	48,000
3010 ~ 3500	29,300	32,900	44,400	49,200	50,500
3510 ~ 4000	31,600	34,100	46,300	51,600	53,100
4010 ~ 4500	-	36,300	49,600	54,900	57,000

- プルコード操作
- ワンタッチチェーン操作
- チェーン操作
- チェーン持出し操作

- プルコード操作**
  - の範囲(幅300mm以上)のみ製作可能。
  - 製作可能な幅:高さの比率は1:4以下。ただし、幅645mm以下は1:3以下。
- ワンタッチチェーン操作**
  - の範囲(幅320mm以上)のみ製作可能。
  - 製作可能な幅:高さの比率は1:4以下。ただし、幅645mm以下は1:3以下。
- チェーン操作**
  - 製作可能な幅:高さの比率は1:8以下。
- チェーン持出し操作**
  - の範囲のみ製作可能。
  - 製作可能な幅:高さの比率は1:8以下。

\* シールドなしを選択した場合の価格: 上表価格 -1,500円/台

部品色

右の4色から選べます。ご指定がない場合はオフホワイトになります。

オフホワイト

ページュ

ダークブラウン

ブラック

本ページ掲載価格以外  
は製品仕様ページを  
ご覧ください

価格表に掲載している製品本体価格とは別に物流諸経費を申し受けます。

ラルク ダブル  
ラルク ダブル小型 価格 [単位:円(税別)]

レース: シフォン(RS-8613~8616)との組み合わせ

幅 (mm) \ 高さ	ダブル					ダブル小型	
	400 ~490	495 ~800	805 ~1200	1205 ~1600	1605 ~2000	-	-
300 ~ 490	25,600	28,160	32,320	34,320	38,080	-	-
500 ~ 800	27,760	35,280	40,480	44,480	47,920	-	-
810 ~ 1200	30,720	38,160	44,160	48,800	52,560	-	-
1210 ~ 1600	33,280	41,120	48,560	53,440	57,920	-	-
1610 ~ 2000	-	43,840	52,720	58,720	62,400	-	-
2010 ~ 2500	-	47,280	57,360	63,680	67,520	-	-

ダブル

- 上表すべてのサイズ(幅400mm以上)で製作可能。
- 幅665mm以下は、製作可能な幅:高さの比率は1:3以下。

ダブル小型

- の範囲(幅300mm以上)のみ製作可能。
- 製作可能な幅:高さの比率は1:3以下。

\* 上記のレース(シフォン)以外の生地も選べます。  
価格: (ポルテIIのラルクシールド価格+ご希望生地のラルクシールド価格)×0.8

ポルテII

RS-8861  
~8864  
8346  
~8351

透過性

透けにくい

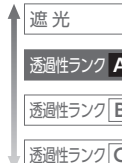

透けやすい

性能

ウォッシュャブル

遮熱

UVカット

グリーン購入法

SEK

抗ウイルス・抗菌

抗アレル

水拭き

はっ水

抗かび

制電

ミラーレース

映写

広幅

共通柄

タテ型ブラインド

ブラーツェーン

価格の目安



## ライフ抗ウイルス

RS-8821~8824

生地画像



生地性能 : F☆☆☆☆



生地組成 : ポリエステル100%



ラルク 大型 RS-8822 ライフ抗ウイルス(アイスグレー) 部品色: オフホワイト

抗  
ウイルス

抗菌

抗ウイルス・抗菌加工を施しています。

- 生地上の特定のウイルスの数を減少させる抗ウイルス加工と、特定の細菌の増殖を抑制する抗菌加工を施した生地です。
- 住宅はもちろん、医療・福祉施設やオフィス・ホテル・商業施設など、不特定多数の方がご利用になる場所におすすめです。

\*抗菌・衛生面などの安全性へのニーズにお応えし、手に触れる部品(\*)には抗菌加工を施しています。  
 \*プル、プルコード、操作チェーン、操作コード、ボタン・コネクタ類、ウェイトバーキャップ、コードクリップ  
 ※「ライフ抗ウイルス」はウェイトバー袋縫い(オプション)のとき、プルコードサポートも抗菌加工を施しています。

## 対応製品

ラルクシールド	ダブル		スリット窓	小型	大型	浴室	傾斜窓	ホームタコス(電動)		電動大型	遮光モヘアガイドレール	ロールアップ	タペストリー	パネルスクリーン
	ダブル	ダブル小型						ラルクシールド	傾斜窓					
●	●	●	●	●	●	×	●	●	●	●	×	×	●	●



RS-8821  
アイボリー

透過性ランク A



おすすめレース RS-8614

RS-8822  
アイスグレー

透過性ランク A

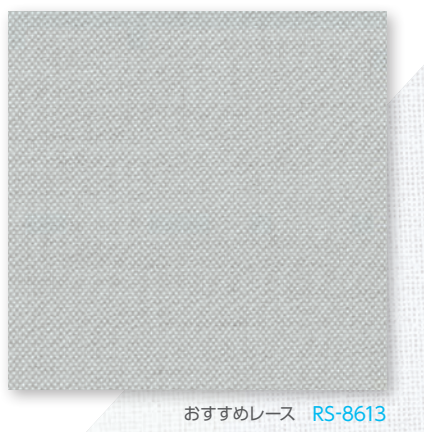

おすすめレース RS-8613

RS-8823  
ソフトベージュ

透過性ランク A

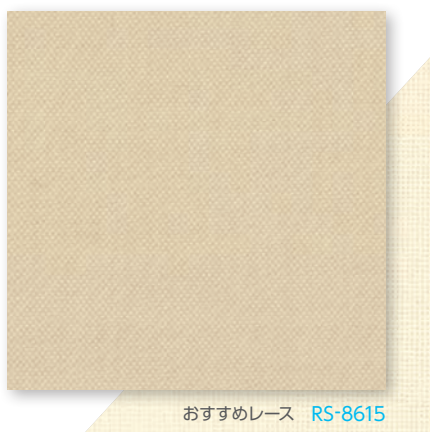

おすすめレース RS-8615

RS-8824  
アンバー

透過性ランク A



おすすめレース RS-8615

ライフ抗ウイルス  
RS-8821  
~8824

透過性

透けにくい

遮光

透過性ランク A

透過性ランク B

透過性ランク C

透けやすい

性能

ウォッシュアブル

遮熱

UVカット

グリーン購入法

SEK

抗ウイルス・抗菌

抗アレル

水拭き

はっ水

抗かび

制電

ミラーレース

映写

広幅(3m)

共通柄

タテ型ブラインド

ブラーツクリーン

価格の目安



価格表に掲載している製品本体価格とは別に物流諸経費を申し受けます。

ラルクシールド 価格 [単位:円(税別)]

高さ (mm)	幅	操作								
		250 ~490	495 ~800	805 ~1200	1205 ~1600	1605 ~2000	2005 ~2500	2505 ~2700	2705 ~3000	
300 ~ 490		15,300	17,000	20,200	21,600	24,500	28,200	29,000	36,300	
500 ~ 800		16,200	19,900	22,800	25,100	27,700	30,700	31,500	39,400	
810 ~ 1200		17,800	22,100	24,800	27,100	29,400	33,600	34,200	42,800	
1210 ~ 1600		19,000	24,000	27,300	30,000	32,500	37,300	37,800	47,300	
1610 ~ 2000		20,400	25,900	30,100	32,800	35,700	40,500	41,100	51,400	
2010 ~ 2500		22,100	28,100	32,100	36,200	39,700	(44,500)	(45,200)	56,500	
2510 ~ 3000		25,400	31,800	37,000	40,500	44,700	(48,900)	49,700	62,200	
3010 ~ 3500		27,100	34,200	39,000	43,200	47,700	-	-	-	
3510 ~ 4000		29,400	36,400	41,500	46,100	50,800	-	-	-	
4010 ~ 4500		-	38,900	43,900	48,500	53,000	-	-	-	

ブルコード操作  
ワンタッチチェーン操作  
チェーン操作  
チェーン持出し操作

ブルコード操作

- の範囲(幅300mm以上)のみ製作可能。
- ( )の部分は面積6㎡以下での製作。
- 製作可能な幅:高さの比率は1:4以下。ただし、幅645mm以下は1:3以下。

ワンタッチチェーン操作

- の範囲(幅320~2000mm)のみ製作可能。
- 製作可能な幅:高さの比率は1:4以下。ただし、幅645mm以下は1:3以下。

チェーン操作

- 製作可能な幅:高さの比率は1:8以下。

チェーン持出し操作

- の範囲のみ製作可能。
- 製作可能な幅:高さの比率は1:8以下。

\* シールドなしを選択した場合の価格:  
左表価格 -1,500円/台

ラルク ダブル  
ラルク ダブル小型 価格 [単位:円(税別)]

レース: シフォン(RS-8613~8616)との組み合わせ

高さ (mm)	幅	ダブル					ダブル小型	
		400 ~490	495 ~800	805 ~1200	1205 ~1600	1605 ~2000	300 ~490	495 ~800
300 ~ 490		25,040	27,840	33,040	35,360	40,160	-	-
500 ~ 800		26,400	32,000	36,720	40,800	45,280	-	-
810 ~ 1200		29,120	35,440	40,240	44,320	48,960	-	-
1210 ~ 1600		31,120	38,640	44,160	48,880	53,680	-	-
1610 ~ 2000		-	41,680	48,240	53,360	58,480	-	-
2010 ~ 2500		-	45,280	51,840	58,080	63,840	-	-

ダブル  
ブルコード操作  
ワンタッチチェーン操作  
ダブル小型  
ブルコード操作

ダブル

- 左表すべてのサイズ(幅400mm以上)で製作可能。
- 幅665mm以下は、製作可能な幅:高さの比率は1:3以下。

ダブル小型

- の範囲(幅300mm以上)のみ製作可能。
- 製作可能な幅:高さの比率は1:3以下。

\* 左記のレース(シフォン)以外の生地も選べます。  
価格:(ライフ抗ウイルスのラルクシールド価格+ご希望生地のラルクシールド価格)×0.8

部品色

右の4色から選べます。  
ご指定がない場合はオフホワイトになります。

オフホワイト

ベージュ

ダークブラウン

ブラック

本ページ掲載価格以外  
は製品仕様ページを  
ご覧ください

# シャイニー

## RS-8321~8323

生地画像



共通柄



生地性能 : F☆☆☆☆



生地組成 : ポリエステル100%



[左]ラルク小型 RS-8321 シャイニー(ホワイト) 部品色:オフホワイト  
 [右]ラインドレープ LD-6321 シャイニー(ホワイト) スラット幅80mm 部品色:オフホワイト

### 対応製品

ラルクシールド	ダブル		スリット窓	小型	大型	浴室	傾斜窓	ホームタコス(電動)		電動大型	遮光モヘアガイドレール	ロールアップ	タベストリー	パネルスクリーン
	ダブル	ダブル小型						ラルクシールド	傾斜窓					
●	●※	●※	●	●	×	×	●	●	●	×	×	×	●	●

※室内側(手前)のみの製作。



**RS-8321**  
ホワイト

日射反射率：77.6%  
透過性ランク **A**



おすすめレース RS-8601

**RS-8322**  
アイボリー

日射反射率：75.5%  
透過性ランク **A**



おすすめレース RS-8602

**RS-8323**  
グレー

日射反射率：70.1%  
透過性ランク **A**



おすすめレース RS-8601

無地

シャイニー  
RS-8321  
~8323

遮熱

日射反射を高め、室内温度の上昇を抑える遮熱生地です。

RS-8321(ホワイト)の場合

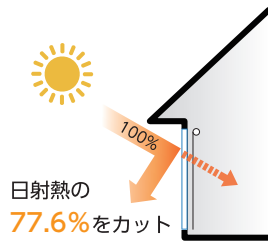

電気使用量 **20.0%** 削減  
電気代 **6,976円** 節約  
CO<sub>2</sub> 排出量 **119kg** 削減

上記は、「住宅」にロールスクリーンを取付けた時の  
夏季4ヶ月(6月~9月)の省エネシミュレーションです。  
※ガラスのみとの比較。  
シミュレーション条件については467ページを参照してください。

ラルクシールド 価格 [単位:円(税別)]

高さ (mm)	幅	[操作タイプ]				
		250 ~490	495 ~800	805 ~1200	1205 ~1600	1605 ~2000
300 ~ 490		18,200	20,100	22,400	23,900	26,000
500 ~ 800		20,500	25,200	29,800	32,100	33,400
810 ~ 1200		22,800	27,300	33,400	36,300	37,400
1210 ~ 1600		25,100	29,400	37,000	40,400	42,500
1610 ~ 2000		27,400	31,400	40,800	45,200	46,400
2010 ~ 2500		29,700	34,200	45,200	50,300	51,500
2510 ~ 3000		32,000	35,800	49,800	55,400	56,500
3010 ~ 3500		34,300	37,400	53,000	58,800	60,000
3510 ~ 4000		37,200	39,700	56,100	62,400	63,400
4010 ~ 4500		-	42,600	60,700	67,600	68,600

- プルコード操作**
  - の範囲(幅300mm以上)のみ製作可能。
  - 製作可能な幅：高さの比率は1：4以下。ただし、幅645mm以下は1：3以下。
- ワンタッチチェーン操作**
  - の範囲(幅320mm以上)のみ製作可能。
  - 製作可能な幅：高さの比率は1：4以下。ただし、幅645mm以下は1：3以下。
- チェーン操作**
  - 製作可能な幅：高さの比率は1：8以下。
- チェーン持出し操作**
  - の範囲のみ製作可能。
  - 製作可能な幅：高さの比率は1：8以下。

\* シールドなしを選択した場合の価格：上表価格 -1,500円/台

部品色

右の4色から選べます。  
ご指定がない場合はオフホワイトになります。

オフホワイト

ベージュ

ダークブラウン

ブラック

本ページ掲載価格以外  
は製品仕様ページを  
ご覧ください

価格表に掲載している製品本体価格とは別に物流諸経費を申し受けます。

ラルク ダブル  
ラルク ダブル小型 価格 [単位:円(税別)]

レース：マタン遮熱(RS-8601~8603)との組み合わせ

高さ (mm)	ダブル					
	幅	400 ~490	495 ~800	805 ~1200	1205 ~1600	1605 ~2000
300 ~ 490	ダブル	27,760	30,560	34,320	36,160	39,360
500 ~ 800	ダブル	31,360	39,760	46,800	50,400	52,400
810 ~ 1200	ダブル	34,960	42,960	52,160	56,560	58,400
1210 ~ 1600	ダブル	38,560	46,080	57,520	62,720	66,080
1610 ~ 2000	ダブル	-	49,120	63,120	70,080	71,920
2010 ~ 2500	ダブル	-	53,280	69,840	77,600	79,520

ダブル

- 上表すべてのサイズ(幅400mm以上)で製作可能。
- 幅665mm以下は、製作可能な幅：高さの比率は1：3以下。
- シャイニーは室内側(手前)のみ製作可能。

ダブル小型

- の範囲(幅300mm以上)のみ製作可能。
- 製作可能な幅：高さの比率は1：3以下。
- シャイニーは室内側(手前)のみ製作可能。

\* 上記のレース(マタン遮熱)以外の生地も選べます。  
価格：(シャイニーのラルクシールド価格+ご希望生地のラルクシールド価格)×0.8

透過性

透けにくい

遮光

透過性ランク **A**

透過性ランク **B**

透過性ランク **C**

透けやすい

性能

ウォッシュャブル

遮熱

UVカット

グリーン購入法

SEK

抗ウイルス・抗菌

抗アレル

水拭き

はっ水

抗かび

制電

ミラーレース

映写

広幅

共通柄

タテ型ブラインド

ブラーツスクリーン

価格の目安



# レフレ

## RS-8324~8326

生地画像



生地性能 : F☆☆☆☆



遮熱

 生地組成 : ポリエステル100%  
 (裏面アクリルコーティング)

**ご注意**

レフレは生地の特性上、生地を透過する光の見え方が一定でない場合があります。これはコーティングの厚薄差によるものであり、生地性能・品質に影響するものではありません。



ラルクシールド RS-8326 レフレ(グレー) 部品色: オフホワイト

### 対応製品

ラルクシールド	ダブル		スリット窓	小型	大型	浴室	傾斜窓	ホームタコス(電動)		電動大型	遮光モヘアガイドレール	ロールアップ	タペストリー	パネルスクリーン
	ダブル	ダブル小型						ラルクシールド	傾斜窓					
●	●	×	×	×	×	×	×	●	×	×	×	×	●	×



RS-8324  
ホワイト

日射反射率：89.1%  
透過性ランク **A**



おすすめレース RS-8601

RS-8325  
アイボリー

日射反射率：89.1%  
透過性ランク **A**



おすすめレース RS-8601

RS-8326  
グレー

日射反射率：88.8%  
透過性ランク **A**



おすすめレース RS-8601

無地

レフレ  
RS-8324  
~8326

遮熱

日射反射を高め、室内温度の上昇を抑える遮熱生地です。

RS-8324(ホワイト)の場合

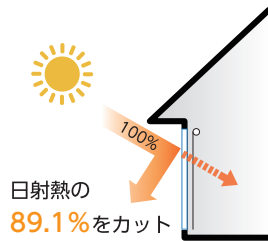

電気使用量 22.1% 削減  
電気代 7,709円 節約  
CO<sub>2</sub> 排出量 132kg 削減

上記は、「住宅」にロールスクリーンを取付けた時の  
夏季4ヶ月(6月~9月)の省エネシミュレーションです。  
※ガラスのみとの比較。  
シミュレーション条件については467ページを参照してください。

### ラルクシールド 価格

[単位:円(税別)]

高さ (mm)	幅	操作タイプ			
		ブルコード操作	ワンタッチチェーン操作	チェーン操作	チェーン持出し操作
300 ~ 490	500 ~ 800	20,100	22,400	23,900	26,000
500 ~ 800	805 ~ 1200	25,200	29,800	32,100	33,400
810 ~ 1200	1205 ~ 1600	27,300	33,400	36,300	37,400
1210 ~ 1600	1605 ~ 2000	29,400	37,000	40,400	42,500
1610 ~ 2000		31,400	40,800	45,200	46,400
2010 ~ 2500		34,200	45,200	50,300	51,500
2510 ~ 3000		35,800	49,800	55,400	56,500
3010 ~ 3500		37,400	53,000	58,800	(60,000)
3510 ~ 4000		39,700	56,100	(62,400)	(63,400)
4010 ~ 4500		42,600	60,700	(67,600)	-

ブルコード操作

- の範囲のみ製作可能。
- 製作可能な幅：高さの比率は1：4以下。  
ただし、幅645mm以下は1：3以下。

ワンタッチチェーン操作

- の範囲のみ製作可能。
- 製作可能な幅：高さの比率は1：4以下。  
ただし、幅645mm以下は1：3以下。

チェーン操作

- の部分は面積6㎡以下での製作。
- 製作可能な幅：高さの比率は1：8以下。

チェーン持出し操作

- の範囲のみ製作可能。

\* シールドなしを選択した場合の価格：上表価格 -1,500円/台

部品色

右の4色から選べます。  
ご指定がない場合はオフホワイトになります。

オフホワイト

ベージュ

ダークブラウン

ブラック

本ページ掲載価格以外  
は製品仕様ページを  
ご覧ください

価格表に掲載している製品本体価格とは別に物流諸経費を申し受けます。

### ラルク ダブル 価格

[単位:円(税別)]

レース：マタン遮熱(RS-8601~8603)との組み合わせ

高さ (mm)	幅	ダブル価格			
		ブルコード操作	ワンタッチチェーン操作	チェーン操作	チェーン持出し操作
300 ~ 490	500 ~ 800	30,560	34,320	36,160	39,360
500 ~ 800	805 ~ 1200	39,760	46,800	50,400	52,400
810 ~ 1200	1205 ~ 1600	42,960	52,160	56,560	58,400
1210 ~ 1600	1605 ~ 2000	46,080	57,520	62,720	66,080
1610 ~ 2000		49,120	63,120	70,080	71,920
2010 ~ 2500		53,280	69,840	77,600	79,520

ダブル

■ 幅665mm以下は、製作可能な幅：高さの比率は1：3以下。

\* 上記のレース(マタン遮熱)以外の生地も選べます。

価格：(レフレのラルクシールド価格+ご希望生地のラルクシールド価格)×0.8

透過性

透けにくい

遮光

透過性ランク **A**

透過性ランク **B**

透過性ランク **C**

透けやすい

性能

ウォッシュャブル

遮熱

UVカット

グリーン購入法

SEK

抗ウイルス・抗菌

抗アレル

水拭き

はっ水

抗かび

制電

ミラーレース

映写

広幅

共通柄

タテ型ブラインド

ブラーツェーン

価格の目安



# デイズ遮熱

## RS-8327~8329

生地画像



共通柄



生地性能 : F☆☆☆☆



生地組成 : ポリエステル100% (再生ポリエステル約30%使用)



ラルク ダブル 手前生地: RS-8329 デイズ遮熱(アイスグレー) 奥生地: RS-8604 ジュルネ遮熱(ホワイト) 部品色: オフホワイト

遮熱

日射反射を高め、室内温度の上昇を抑える遮熱生地です。

RS-8327(ホワイト)の場合

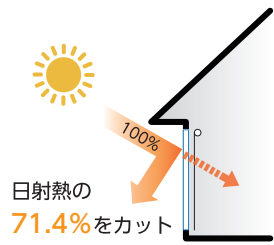

電気使用量 19.1% 削減  
 電気代 6,672円 節約  
 CO<sub>2</sub>排出量 114kg 削減

上記は、「住宅」にロールスクリーンを取付けた時の夏季4ヶ月(6月~9月)の省エネシミュレーションです。  
 ※ガラスのみとの比較。  
 シミュレーション条件については467ページを参照してください。



環境に配慮したグリーン購入法適合品。

再生ポリエステル繊維を25%以上使用したグリーン購入法適合品のため、環境負荷低減物品の調達が推進されている公共機関での使用に最適です。

### 対応製品

ラルクシールド	ダブル		スリット窓	小型	大型	浴室	傾斜窓	ホームタコス(電動)		電動大型	遮光モヘアガイドレール	ロールアップ	タペストリー	パネルスクリーン
	ダブル	ダブル小型						ラルクシールド	傾斜窓					
●	●	●	●	●	●	×	●	●	●	●	×	×	●	●



RS-8327  
ホワイト

日射反射率：71.4%

透過性ランク A

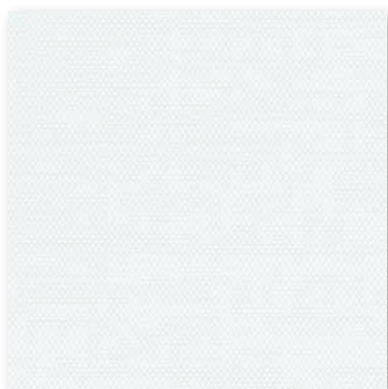

おすすめレース RS-8601

RS-8328  
アイボリー

日射反射率：69.3%

透過性ランク A



おすすめレース RS-8601

RS-8329  
アイスグレー

日射反射率：66.3%

透過性ランク A

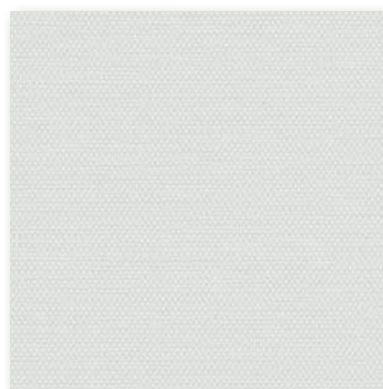

おすすめレース RS-8601

デイズ遮熱  
RS-8327  
~8329



ラルクシールド  
RS-8328 デイズ遮熱(アイボリー)  
部品色：オフホワイト

透過性



性能

- ウォッシュャブル
- 遮熱
- UVカット
- グリーン購入法
- SEK
- 抗ウイルス・抗菌
- 抗アレル
- 水拭き
- はっ水
- 抗かび
- 制電
- ミラーレース
- 映写
- 広幅(3m)

価格表に掲載している製品本体価格とは別に物流諸経費を申し受けます。

ラルクシールド 価格 [単位:円(税別)]

高さ(mm)	幅	操作								
		250 ~490	495 ~800	805 ~1200	1205 ~1600	1605 ~2000	2005 ~2500	2505 ~2700	2705 ~3000	
300 ~ 490		16,500	18,100	20,500	21,300	23,200	30,800	32,100	40,200	
500 ~ 800		18,700	24,500	28,700	30,900	32,100	34,800	36,100	45,200	
810 ~ 1200		20,900	26,400	31,800	34,400	35,600	39,800	41,400	51,800	
1210 ~ 1600		23,100	28,200	34,900	38,000	40,100	45,300	46,600	58,300	
1610 ~ 2000		25,200	30,000	38,100	42,400	43,500	50,400	51,700	64,700	
2010 ~ 2500		27,400	32,400	42,100	46,700	47,900	(56,800)	(58,100)	72,700	
2510 ~ 3000		29,600	33,900	46,200	51,100	52,300	(63,300)	63,900	79,900	
3010 ~ 3500		31,800	35,400	49,200	53,900	55,000	-	-	-	
3510 ~ 4000		34,300	36,900	51,100	56,600	57,800	-	-	-	
4010 ~ 4500		-	39,400	55,100	61,200	63,300	-	-	-	

- ブルコード操作
- ワンタッチチェーン操作
- チェーン操作
- チェーン持出し操作

ブルコード操作

- の範囲(幅300mm以上)のみ製作可能。
- ( )の部分は面積6㎡以下での製作。
- 製作可能な幅：高さの比率は1：4以下。ただし、幅645mm以下は1：3以下。

ワンタッチチェーン操作

- の範囲(幅320~2000mm)のみ製作可能。
- 製作可能な幅：高さの比率は1：4以下。ただし、幅645mm以下は1：3以下。

チェーン操作

- 製作可能な幅：高さの比率は1：8以下。

チェーン持出し操作

- の範囲のみ製作可能。
- 製作可能な幅：高さの比率は1：8以下。

\* シールドなしを選択した場合の価格：  
左表価格 -1,500円/台

ラルク ダブル  
ラルク ダブル小型 価格 [単位:円(税別)]

レース：マタン遮熱(RS-8601~8603)との組み合わせ

高さ(mm)	幅	ダブル				
		400 ~490	495 ~800	805 ~1200	1205 ~1600	1605 ~2000
300 ~ 490		26,400	28,960	32,800	34,080	37,120
500 ~ 800		29,920	39,200	45,920	49,440	51,360
810 ~ 1200		33,440	42,240	50,880	55,040	56,960
1210 ~ 1600		36,960	45,120	55,840	60,800	64,160
1610 ~ 2000		-	48,000	60,960	67,840	69,600
2010 ~ 2500		-	51,840	67,360	74,720	76,640

- ダブル
- ブルコード操作
- ワンタッチチェーン操作
- ダブル小型
- ブルコード操作

ダブル

- 左表すべてのサイズ(幅400mm以上)で製作可能。
- 幅665mm以下は、製作可能な幅：高さの比率は1：3以下。

ダブル小型

- の範囲(幅300mm以上)のみ製作可能。
- 製作可能な幅：高さの比率は1：3以下。

\* 左記のレース(マタン遮熱)以外の生地も選べます。  
価格：(デイズ遮熱のラルクシールド価格+ご希望生地のラルクシールド価格)×0.8

部品色 右の4色から選べます。  
ご指定がない場合はオフホワイトになります。

オフホワイト

ベージュ

ダークブラウン

ブラック

本ページ掲載価格以外  
は製品仕様ページを  
ご覧ください



# デイズクリア

RS-8330~8333

生地画像



生地性能 : F☆☆☆☆



生地組成 : ポリエステル100% (再生ポリエステル約30%使用)



[左・中央]ラルク ダブル 手前生地:RS-8331 デイズクリア(パールグリーン) 奥生地:RS-8611 シフォンクリア(ホワイト) 部品色:オフホワイト  
 [右]ラルク ダブル小型 手前生地:RS-8331 デイズクリア(パールグリーン) 奥生地:RS-8611 シフォンクリア(ホワイト) 部品色:オフホワイト

抗アレル

アレル物質の働きを抑制する生地です。

- 空気中に浮遊するアレルギー症状の原因となるアレル物質(ダニ・花粉)が生地と接触することで、その働きを抑制する効果があります。
- 人の出入りなどにより花粉・ダニが舞いやすい玄関や廊下・ベランダのテラス窓におすすです。

## 対応製品

ラルクシールド	ダブル		スリット窓	小型	大型	浴室	傾斜窓	ホームタコス(電動)		電動大型	遮光モヘアガイドレール	ロールアップ	タベストリー	パネルスクリーン
	ダブル	ダブル小型						ラルクシールド	傾斜窓					
●	●	●	●	●	×	×	●	●	●	×	×	×	●	●



RS-8330  
アイボリー

透過性ランク A



おすすめレース RS-8611

RS-8331  
ペールグリーン

透過性ランク A



おすすめレース RS-8611

RS-8332  
ライトベージュ

透過性ランク A



おすすめレース RS-8612

RS-8333  
アイスグレー

透過性ランク A



おすすめレース RS-8611

デイズクリア  
RS-8330  
~8333

透過性

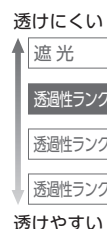

性能

- ウォッシュャブル
- 遮熱
- UVカット
- グリーン購入法
- SEK
- 抗ウイルス・抗菌
- 抗アレル
- 水拭き
- はっ水
- 抗かび
- 制電
- ミラーレース
- 映写
- 広幅

ラルクシールド 価格 [単位:円(税別)]

高さ (mm) \ 幅	[単位:円(税別)]				
	250 ~490	495 ~800	805 ~1200	1205 ~1600	1605 ~2000
300 ~ 490	16,000	17,400	19,300	20,300	21,900
500 ~ 800	17,900	24,000	27,500	29,700	31,000
810 ~ 1200	19,800	25,500	29,700	32,700	33,900
1210 ~ 1600	21,700	27,100	32,800	35,700	37,800
1610 ~ 2000	23,600	28,600	35,700	39,500	40,600
2010 ~ 2500	25,500	30,600	39,000	43,200	44,300
2510 ~ 3000	27,400	31,800	42,500	46,900	48,000
3010 ~ 3500	29,300	32,900	44,400	49,200	50,500
3510 ~ 4000	31,600	34,100	46,300	51,600	53,100
4010 ~ 4500	-	36,300	49,600	54,900	57,000

- プルコード操作**
  - の範囲(幅300mm以上)のみ製作可能。
  - 製作可能な幅:高さの比率は1:4以下。ただし、幅645mm以下は1:3以下。
- ワンタッチチェーン操作**
  - の範囲(幅320mm以上)のみ製作可能。
  - 製作可能な幅:高さの比率は1:4以下。ただし、幅645mm以下は1:3以下。
- チェーン操作**
  - 製作可能な幅:高さの比率は1:8以下。
- チェーン持出し操作**
  - の範囲のみ製作可能。
  - 製作可能な幅:高さの比率は1:8以下。

\* シールドなしを選択した場合の価格: 上表価格 -1,500円/台

価格表に掲載している製品本体価格とは別に物流諸経費を申し受けます。

ラルク ダブル  
ラルク ダブル小型 価格 [単位:円(税別)]

高さ (mm) \ 幅	[単位:円(税別)]				
	ダブル	400 ~490	495 ~800	805 ~1200	1205 ~1600
300 ~ 490	26,000	28,400	31,840	33,280	36,080
500 ~ 800	29,280	38,800	44,960	48,480	50,480
810 ~ 1200	32,560	41,520	49,200	53,680	55,600
1210 ~ 1600	35,840	44,240	54,160	58,960	62,320
1610 ~ 2000	-	46,880	59,040	65,520	67,280
2010 ~ 2500	-	50,400	64,880	71,920	73,760

- ダブル**
  - 上表すべてのサイズ(幅400mm以上)で製作可能。
  - 幅665mm以下は、製作可能な幅:高さの比率は1:3以下。
- ダブル小型**
  - の範囲(幅300mm以上)のみ製作可能。
  - 製作可能な幅:高さの比率は1:3以下。
- \* 上記のレース(シフォンクリア)以外の生地も選べます。  
価格:(デイズクリアのラルクシールド価格+ご希望生地のラルクシールド価格)×0.8

部品色

右の4色から選べます。  
ご指定がない場合はオフホワイトになります。

オフホワイト

ベージュ

ダークブラウン

ブラック

本ページ掲載価格以外  
は製品仕様ページを  
ご覧ください



# デイズ

RS-8334~8339

生地画像



共通柄



生地性能 : F☆☆☆☆



3m  
生地幅

生地組成 : ポリエステル100% (再生ポリエステル約30%使用)



ラルクシールド RS-8336 デイズ(アイスグレー) 部品色: オフホワイト



環境に配慮したグリーン購入法適合品。

再生ポリエステル繊維を25%以上使用したグリーン購入法適合品のため、環境負荷低減物品の調達が推進されている公共機関での使用に最適です。



ラインドレープ ペア アンサンブル  
ドレープ: LD-6336 デイズ(アイスグレー)  
レース: LD-6651 エール(ホワイト)  
スラット幅100mm 部品色: ソフトシルバー

対応製品

ラルクシールド	ダブル		スリット窓	小型	大型	浴室	傾斜窓	ホームタコス(電動)		電動大型	遮光モヘア ガイドレール	ロールアップ	タペストリー	パネル スクリーン
	ダブル	ダブル小型						ラルクシールド	傾斜窓					
●	●	●	●	●	●	×	●	●	●	●	×	×	●	●



RS-8334  
ホワイト



透過性ランク A

おすすめレース RS-8613

RS-8335  
アイボリー

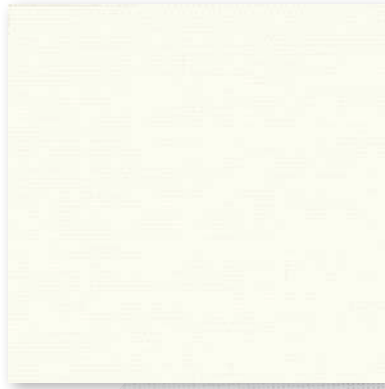

透過性ランク A

おすすめレース RS-8613

RS-8336  
アイスグレー

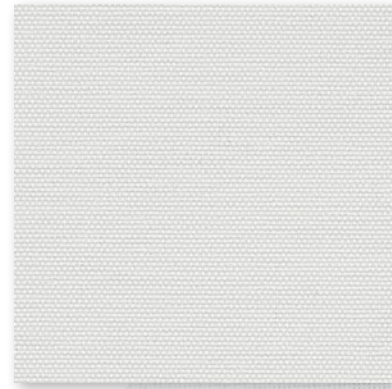

透過性ランク A

おすすめレース RS-8613

RS-8337  
パールグリーン



透過性ランク A

おすすめレース RS-8613

RS-8338  
ライトベージュ



透過性ランク A

おすすめレース RS-8614

RS-8339  
ソフトグレー



透過性ランク A

おすすめレース RS-8613

デイズ  
RS-8334  
~8339

透過性

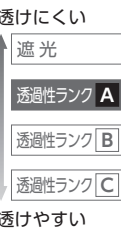

性能

- ウォッシュャブル
- 遮熱
- UVカット
- グリーン購入法
- SEK
- 抗ウイルス・抗菌
- 抗アレル
- 水拭き
- はっ水
- 抗かび
- 制電
- ミラーレース
- 映写
- 広幅(3m)

価格表に掲載している製品本体価格とは別に物流諸経費を申し受けます。

ラルクシールド 価格 [単位:円(税別)]

高さ (mm)	幅	操作タイプ								
		250 ~490	495 ~800	805 ~1200	1205 ~1600	1605 ~2000	2005 ~2500	2505 ~2700	2705 ~3000	
300 ~ 490		16,000	17,800	21,100	22,600	25,700	28,500	29,300	36,700	
500 ~ 800		16,800	20,100	23,100	25,900	28,900	31,000	31,800	39,800	
810 ~ 1200		18,600	22,200	25,500	28,300	31,800	34,000	34,600	43,300	
1210 ~ 1600		19,900	24,300	27,900	31,100	34,600	37,700	38,200	47,800	
1610 ~ 2000		21,300	26,200	30,200	33,900	37,400	40,900	41,600	52,000	
2010 ~ 2500		23,200	28,500	32,700	36,400	40,100	(45,000)	(45,700)	57,200	
2510 ~ 3000		26,200	32,700	37,200	41,600	45,800	(49,400)	50,100	62,700	
3010 ~ 3500		27,900	34,800	39,600	44,000	48,800	-	-	-	
3510 ~ 4000		30,400	37,200	41,900	46,600	51,300	-	-	-	
4010 ~ 4500		-	39,300	44,200	49,200	53,900	-	-	-	

- ブルコード操作
- ワンタッチチェーン操作
- チェーン操作
- チェーン持出し操作

ブルコード操作

- ( ) の範囲(幅300mm以上)のみ製作可能。
- ( ) の部分は面積6㎡以下での製作。
- 製作可能な幅:高さの比率は1:4以下。ただし、幅645mm以下は1:3以下。

ワンタッチチェーン操作

- ( ) の範囲(幅320~2000mm)のみ製作可能。
- 製作可能な幅:高さの比率は1:4以下。ただし、幅645mm以下は1:3以下。

チェーン操作

- 製作可能な幅:高さの比率は1:8以下。

チェーン持出し操作

- ( ) の範囲のみ製作可能。
- 製作可能な幅:高さの比率は1:8以下。

\* シールドなしを選択した場合の価格:  
左表価格 -1,500円/台

ラルク ダブル  
ラルク ダブル小型 価格 [単位:円(税別)]

レース: シフォン(RS-8613~8616)との組み合わせ

高さ (mm)	幅	操作タイプ				
		ダブル 400 ~490	495 ~800	805 ~1200	1205 ~1600	1605 ~2000
300 ~ 490		25,600	28,480	33,760	36,160	41,120
500 ~ 800		26,880	32,160	36,960	41,440	46,240
810 ~ 1200		29,760	35,520	40,800	45,280	50,880
1210 ~ 1600		31,840	38,880	44,640	49,760	55,360
1610 ~ 2000		-	41,920	48,320	54,240	59,840
2010 ~ 2500		-	45,600	52,320	58,240	64,160

- ダブル
- ブルコード操作
- ワンタッチチェーン操作
- ダブル小型
- ブルコード操作

ダブル

- 左表すべてのサイズ(幅400mm以上)で製作可能。
- 幅665mm以下は、製作可能な幅:高さの比率は1:3以下。

ダブル小型

- ( ) の範囲(幅300mm以上)のみ製作可能。
- 製作可能な幅:高さの比率は1:3以下。

\* 左記のレース(シフォン)以外の生地も選べます。  
価格:(デイズのラルクシールド価格+ご希望生地のラルクシールド価格)×0.8

部品色 右の4色から選べます。  
ご指定がない場合はオフホワイトになります。

オフホワイト

ベージュ

ダークブラウン

ブラック

本ページ掲載価格以外  
は製品仕様ページを  
ご覧ください



## エコノクターン

RS-8340~8345

生地画像



生地性能 : F☆☆☆☆



生地組成 : ポリエステル100% (再生ポリエステル約50%使用)



ラルク 大型 RS-8342 エコノクターン(ブラウン) 部品色:ダークブラウン



環境に配慮したグリーン購入法適合品。

再生ポリエステル繊維を25%以上使用したグリーン購入法適合品のため、環境負荷低減物品の調達が進められている公共機関での使用に最適です。

## 対応製品

ラルクシールド	ダブル		スリット窓	小型	大型	浴室	傾斜窓	ホームタコス(電動)		電動大型	遮光モヘア ガイドレール	ロールアップ	タベストリー	パネル スクリーン
	ダブル	ダブル小型						ラルクシールド	傾斜窓					
●	●	●	×	●	●	×	●	●	●	●	×	×	●	●



RS-8340  
アイボリー



おすすめレース RS-8614

透過性ランク B

RS-8341  
ウールベージュ



おすすめレース RS-8614

透過性ランク B

RS-8342  
ブラウン

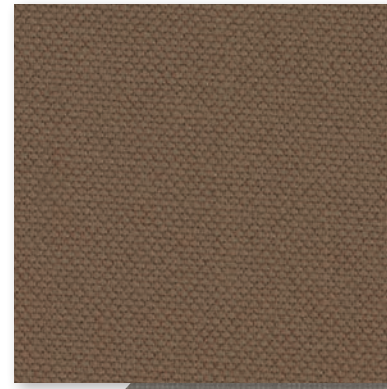

おすすめレース RS-8616

透過性ランク B

RS-8343  
ホワイト



おすすめレース RS-8613

透過性ランク B

RS-8344  
パールグレー



おすすめレース RS-8613

透過性ランク B

RS-8345  
ブラック

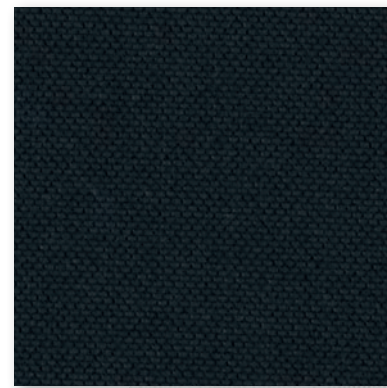

おすすめレース RS-8613

透過性ランク B

エコノクターン  
RS-8340  
~8345

透過性

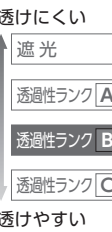

性能

- ウォッシュャブル
- 遮熱
- UVカット
- グリーン購入法
- SEK
- 抗ウイルス・抗菌
- 抗アレル
- 水拭き
- はっ水
- 抗かび
- 制電
- ミラーレース
- 映写
- 広幅(3m)

価格表に掲載している製品本体価格とは別に物流諸経費を申し受けます。

ラルクシールド 価格 [単位:円(税別)]

高さ (mm)	幅	操作								
		250 ~490	495 ~800	805 ~1200	1205 ~1600	1605 ~2000	2005 ~2500	2505 ~2700	2705 ~3000	
300 ~ 490		17,600	19,400	21,900	22,800	24,800	33,100	33,600	42,000	
500 ~ 800		19,900	25,900	30,200	32,500	33,900	37,000	37,500	46,900	
810 ~ 1200		22,200	27,900	33,400	36,200	37,400	42,000	42,900	53,700	
1210 ~ 1600		24,500	29,800	36,600	39,800	42,000	47,400	48,000	60,000	
1610 ~ 2000		26,800	31,700	40,000	44,300	45,600	52,500	53,100	66,400	
2010 ~ 2500		29,100	34,200	44,100	48,800	50,100	(58,800)	(59,400)	74,300	
2510 ~ 3000		31,400	35,800	48,200	53,300	54,600	(66,100)	66,700	83,400	
3010 ~ 3500		33,700	37,400	51,300	56,200	57,400	-	-	-	
3510 ~ 4000		36,400	39,000	53,400	59,000	60,300	-	-	-	
4010 ~ 4500		-	41,700	57,600	63,800	65,100	-	-	-	

- ブルコード操作
- ワンタッチチェーン操作
- チェーン操作
- チェーン持出し操作

ブルコード操作

- の範囲(幅300mm以上)のみ製作可能。
- ( )の部分は面積6㎡以下での製作。
- 製作可能な幅:高さの比率は1:4以下。ただし、幅645mm以下は1:3以下。

ワンタッチチェーン操作

- の範囲(幅320~2000mm)のみ製作可能。
- 製作可能な幅:高さの比率は1:4以下。ただし、幅645mm以下は1:3以下。

チェーン操作

- 製作可能な幅:高さの比率は1:8以下。

チェーン持出し操作

- の範囲のみ製作可能。

\* シールドなしを選択した場合の価格:  
左表価格 -1,500円/台

ラルク ダブル  
ラルク ダブル小型 価格 [単位:円(税別)]

レース: シフォン(RS-8613~8616)との組み合わせ

高さ (mm)	幅	ダブル					ダブル小型	
		400 ~490	495 ~800	805 ~1200	1205 ~1600	1605 ~2000	300 ~490	495 ~800
300 ~ 490		26,880	29,760	34,400	36,320	40,400	-	-
500 ~ 800		29,360	36,800	42,640	46,720	50,240	-	-
810 ~ 1200		32,640	40,080	47,120	51,600	55,360	-	-
1210 ~ 1600		35,520	43,280	51,600	56,720	61,280	-	-
1610 ~ 2000		-	46,320	56,160	62,560	66,400	-	-
2010 ~ 2500		-	50,160	61,440	68,160	72,160	-	-

- ダブル
- ブルコード操作
- ワンタッチチェーン操作
- ダブル小型
- ブルコード操作

ダブル

- 左表すべてのサイズ(幅400mm以上)で製作可能。
- 幅665mm以下は、製作可能な幅:高さの比率は1:3以下。

ダブル小型

- の範囲(幅300mm以上)のみ製作可能。
- 製作可能な幅:高さの比率は1:3以下。

\* 左記のレース(シフォン)以外の生地も選べます。  
価格:(エコノクターンのラルクシールド価格+ご希望生地のラルクシールド価格)×0.8

部品色 右の4色から選べます。  
ご指定がない場合はオフホワイトになります。

オフホワイト

ベージュ

ダークブラウン

ブラック

本ページ掲載価格以外  
は製品仕様ページを  
ご覧ください



# プーロ

RS-8352~8357

RS-8852~8857 浴室

生地画像



生地性能 : F☆☆☆☆



生地組成 : ポリエステル100%

**ご注意**

プーロは洗濯すると、はっ水性能、抗かび性能が低下しますので、洗濯する際は十分考慮の上、行ってください。



ラルクシールド RS-8355 プーロ(グリーン) 部品色: オフホワイト

はっ水

**はっ水効果のある生地です。**

- 水汚れが付きにくいのでキッチンやサニタリーにおすすめです。
- 「ラルク 浴室」にするとバスルームでもお使いいただけます。

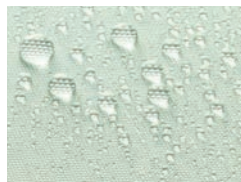

※生地に水滴がついた状態で長時間放置すると、汚れが落ちにくくなるおそれがあります。



ラルク 浴室 RS-8854 プーロ(ピンク) 部品色: オフホワイト

対応製品 上段: RS-8352~8357 下段: RS-8852~8857 (浴室)

ラルクシールド	ダブル		スリット窓	小型	大型	浴室	傾斜窓	ホームタコス(電動)		電動大型	遮光モヘアガイドレール	ロールアップ	タペストリー	パネルスクリーン
	ダブル	ダブル小型						ラルクシールド	傾斜窓					
●	●	●	●	●	×	×	●	●	●	×	×	×	●	●
×	×	×	×	×	×	●	×	×	×	×	×	×	×	×



RS-8352  
RS-8852 浴室  
ホワイト

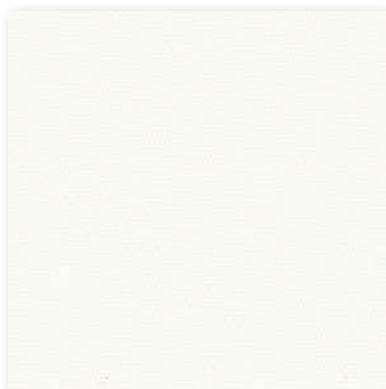

透過性ランク A

おすすめレース RS-8613

RS-8353  
RS-8853 浴室  
アイボリー

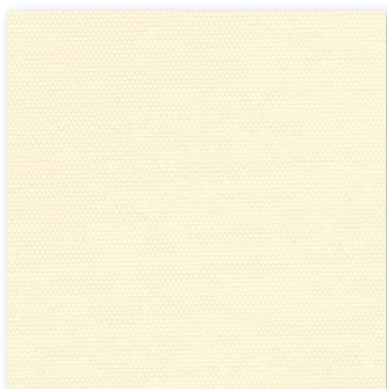

透過性ランク A

おすすめレース RS-8614

RS-8354  
RS-8854 浴室  
ピンク

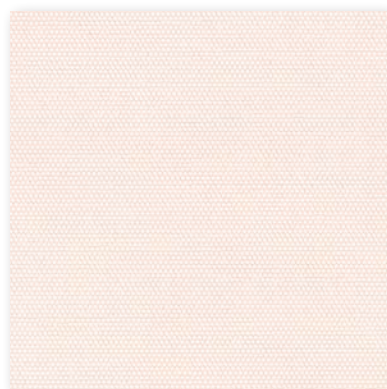

透過性ランク A

おすすめレース RS-8613

RS-8355  
RS-8855 浴室  
グリーン

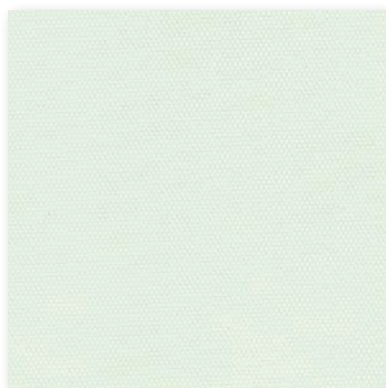

透過性ランク A

おすすめレース RS-8613

RS-8356  
RS-8856 浴室  
ベージュ

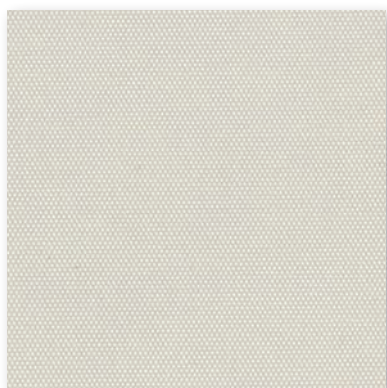

透過性ランク A

おすすめレース RS-8613

RS-8357  
RS-8857 浴室  
ダークブラウン



透過性ランク A

おすすめレース RS-8616

プーロ  
RS-8352  
~8357  
RS-8852  
~8857  
浴室

透過性

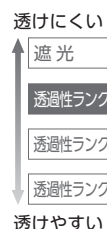

性能

- ウォッシュャブル
- 遮熱
- UVカット
- グリーン購入法
- SEK
- 抗ウイルス・抗菌
- 抗アレル
- 水拭き
- はっ水
- 抗かび
- 制電
- ミラーレース
- 映写
- 広幅

ラルクシールド 価格 [単位:円(税別)]

高さ (mm)	幅 (mm)	操作タイプ				
		250 ~490	495 ~800	805 ~1200	1205 ~1600	1605 ~2000
300 ~ 490		16,500	18,100	20,500	21,300	23,200
500 ~ 800		18,700	24,500	28,700	30,900	32,100
810 ~ 1200		20,900	26,400	31,800	34,400	35,600
1210 ~ 1600		23,100	28,200	34,900	38,000	40,100
1610 ~ 2000		25,200	30,000	38,100	42,400	43,500
2010 ~ 2500		27,400	32,400	42,100	46,700	47,900
2510 ~ 3000		29,600	33,900	46,200	51,100	52,300
3010 ~ 3500		31,800	35,400	49,200	53,900	55,000
3510 ~ 4000		34,300	36,900	51,100	56,600	57,800
4010 ~ 4500		-	39,400	55,100	61,200	63,300

- ブルコード操作**
  - の範囲(幅300mm以上)のみ製作可能。
  - 製作可能な幅:高さの比率は1:4以下。ただし、幅645mm以下は1:3以下。
- ワンタッチチェーン操作**
  - の範囲(幅320mm以上)のみ製作可能。
  - 製作可能な幅:高さの比率は1:4以下。ただし、幅645mm以下は1:3以下。
- チェーン操作**
  - 製作可能な幅:高さの比率は1:8以下。
- チェーン持出し操作**
  - の範囲のみ製作可能。
  - 製作可能な幅:高さの比率は1:8以下。

\* シールドなしを選択した場合の価格: 上表価格 -1,500円/台

価格表に掲載している製品本体価格とは別に物流諸経費を申し受けます。

ラルク ダブル  
ラルク ダブル小型 価格 [単位:円(税別)]

高さ (mm)	幅 (mm)	レース: シフォン(RS-8613~8616)との組み合わせ				
		ダブル 400 ~490	495 ~800	805 ~1200	1205 ~1600	1605 ~2000
300 ~ 490	ダブル	26,000	28,720	33,280	35,120	39,120
500 ~ 800	ダブル	28,400	35,680	41,440	45,440	48,800
810 ~ 1200	ダブル	31,600	38,880	45,840	50,160	53,920
1210 ~ 1600	ダブル	34,400	42,000	50,240	55,280	59,760
1610 ~ 2000	ダブル	-	44,960	54,640	61,040	64,720
2010 ~ 2500	ダブル	-	48,720	59,840	66,480	70,400

ダブル

- 上表すべてのサイズ(幅400mm以上)で製作可能。
- 幅665mm以下は、製作可能な幅:高さの比率は1:3以下。

ダブル小型

- の範囲(幅300mm以上)のみ製作可能。
- 製作可能な幅:高さの比率は1:3以下。

\* 上記のレース(シフォン)以外の生地も選べます。  
価格: (プーロのラルクシールド価格+ご希望生地のラルクシールド価格)×0.8

・ラルク 浴室をご注文の際は、生地No.8852 ~ 8857をご指定ください。ラルク 浴室の価格は、351ページをご覧ください。  
・〈オプション〉でビスを使わず、つっぱり力で製品を取付けることができる「テンションバー」もご用意しております。詳しくは431ページをご覧ください。

部品色

右の4色から選べます。  
ご指定がない場合はオフホワイトになります。

オフホワイト

ベージュ

ダークブラウン

ブラック

本ページ掲載価格以外  
は製品仕様ページを  
ご覧ください



# フロスティ

## RS-8358~8360

生地画像



共通柄



生地性能 : F☆☆☆☆



生地組成 : ガラス繊維100% (両面PVCラミネート)



ラルクシールド RS-8359 フロスティ (グレージュ) 部品色: オフホワイト (オプション) マルチチェーンハンガー

水拭き

水拭きができる生地のため、お手入れが簡単です。  
ペットのいるお家でも安心の生地です。



フラットな生地のため、ペットの遊び毛も簡単に落とせます。

※生地の上端部には水分を残さないようにしてください。  
長時間放置すると内部に浸透するおそれがあります。

### 対応製品

ラルクシールド	ダブル		スリット窓	小型	大型	浴室	傾斜窓	ホームタコス(電動)		電動大型	遮光モヘアガイドレール	ロールアップ	タペストリー	パネルスクリーン
	ダブル	ダブル小型						ラルクシールド	傾斜窓					
●	×	×	×	×	×	×	×	●	×	×	×	×	●	×



RS-8358  
オフホワイト

透過性ランク A

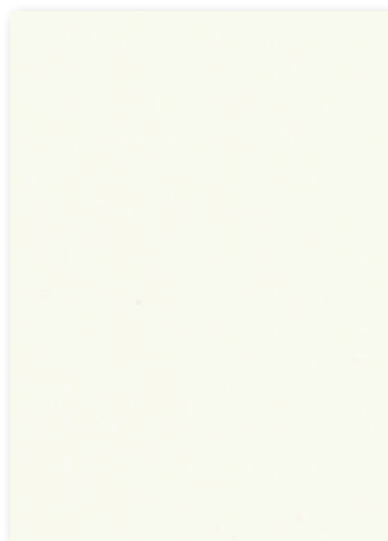

RS-8359  
グレージュ

透過性ランク A

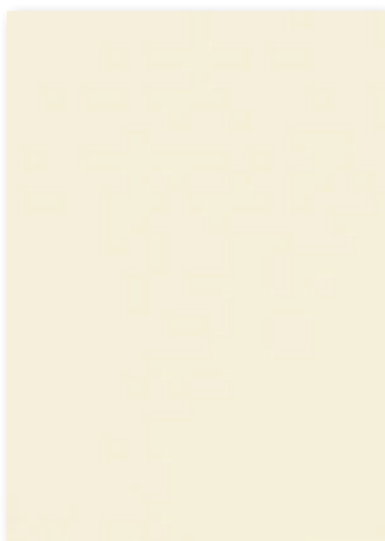

RS-8360  
ペールグレー

透過性ランク A

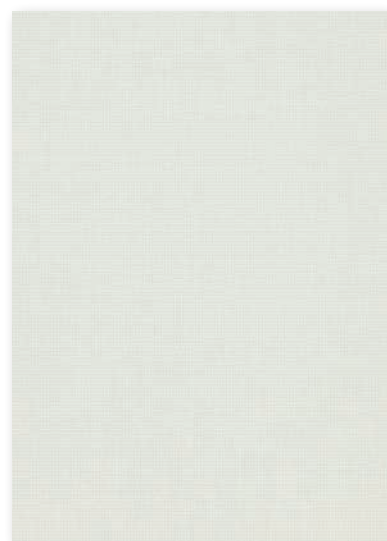

無地

フロスティ  
RS-8358  
~8360

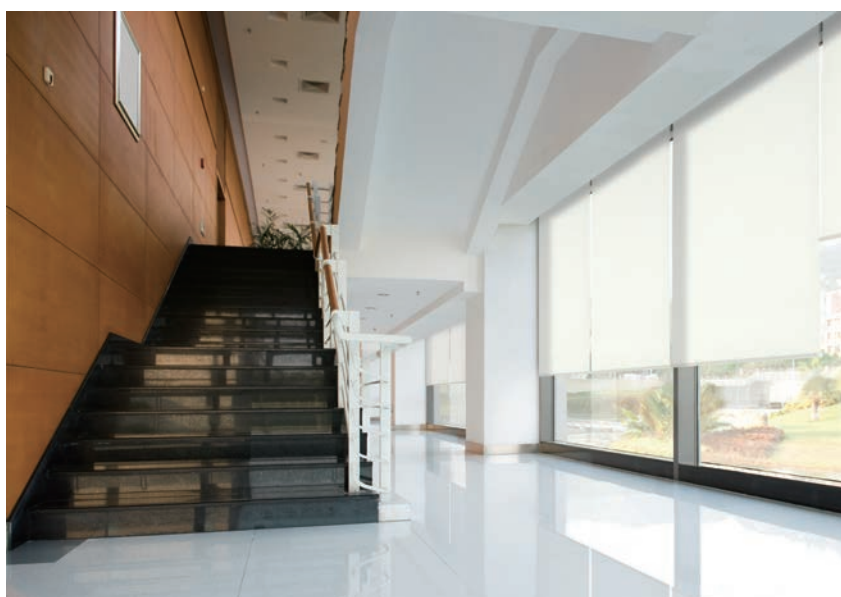

ラルクシールド RS-8358 フロスティ(オフホワイト) 部品色: オフホワイト

透過性

透けにくい

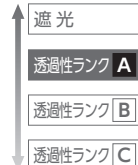

透けやすい

性能

- ウォッシュャブル
- 遮熱
- UVカット
- グリーン購入法
- SEK
- 抗ウイルス・抗菌
- 抗アレレル
- 水拭き
- はっ水
- 抗かび
- 制電
- ミラーレース
- 映写
- 広幅

ラルクシールド 価格

[単位:円(税別)]

高さ (mm)	幅	操作タイプ				
		250 ~490	495 ~800	805 ~1200	1205 ~1600	1605 ~2000
300 ~ 490		16,500	18,100	20,500	21,300	23,200
500 ~ 800		18,700	24,500	28,700	30,900	32,100
810 ~ 1200		20,900	26,400	31,800	34,400	35,600
1210 ~ 1600		23,100	28,200	34,900	38,000	40,100
1610 ~ 2000		25,200	30,000	38,100	42,400	43,500
2010 ~ 2500		27,400	32,400	42,100	46,700	47,900
2510 ~ 3000		29,600	33,900	46,200	51,100	52,300
3010 ~ 3500		31,800	35,400	49,200	53,900	55,000
3510 ~ 4000		34,300	36,900	51,100	56,600	57,800
4010 ~ 4500		-	39,400	55,100	61,200	63,300

- ブルコード操作
- ワンタッチチェーン操作
- チェーン操作
- チェーン持出し操作

価格表に掲載している製品本体価格とは別に物流諸経費を申し受けます。

- ブルコード操作
  - の範囲(幅300mm以上)のみ製作可能。
  - 製作可能な幅: 高さの比率は1:4以下。ただし、幅645mm以下は1:3以下。
- ワンタッチチェーン操作
  - の範囲(幅320mm以上)のみ製作可能。
  - 製作可能な幅: 高さの比率は1:4以下。ただし、幅645mm以下は1:3以下。
- チェーン操作
  - 製作可能な幅: 高さの比率は1:8以下。
- チェーン持出し操作
  - の範囲のみ製作可能。
  - 製作可能な幅: 高さの比率は1:8以下。

\* シールドなしを選択した場合の価格: 左表価格 -1,500円/台

共通柄

- タテ型ブラインド
- ブラーツスクリーン

価格の目安



部品色

右の4色から選べます。  
ご指定がない場合はオフホワイトになります。

オフホワイト

ペーージュ

ダークブラウン

ブラック

本ページ掲載価格以外  
は製品仕様ページを  
ご覧ください

# ウィンディ遮熱

RS-8361~8365

生地画像



生地性能 : F☆☆☆☆



生地組成 : ガラス繊維39%・PVC61%



ラルク 電動大型 RS-8364 ウィンディ遮熱(グレー) 部品色: オフホワイト



日射反射を高め、室内温度の上昇を抑える遮熱生地です。

RS-8361(ホワイト)の場合

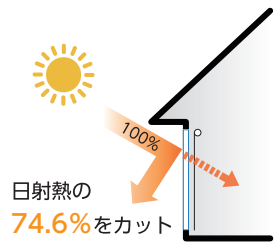

電気使用量 19.7% 削減

電気代 6,902円 節約

CO<sub>2</sub>排出量 118kg 削減

上記は、「住宅」にロールスクリーンを取付けた時の夏季4ヶ月(6月~9月)の省エネシミュレーションです。

※ガラスのみとの比較。  
シミュレーション条件については467ページを参照してください。



一般の生地(シースルー)と比較して、紫外線遮蔽率の高い生地です。家具や床材の日焼けを防ぎます。



水拭きができる生地のため、お手入れが簡単です。



※生地の端部には水分を残さないようにしてください。長時間放置すると内部に浸透するおそれがあります。

## 対応製品

ラルクシールド	ダブル		スリット窓	小型	大型	浴室	傾斜窓	ホームタコス(電動)		電動大型	遮光モヘアガイドレール	ロールアップ	タペストリー	パネルスクリーン
	ダブル	ダブル小型						ラルクシールド	傾斜窓					
●	×	×	×	×	●	×	×	●	×	●	×	×	●	×



RS-8361  
ホワイト

日射反射率：74.6%  
透過性ランク C

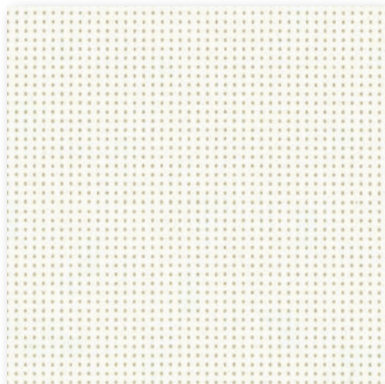

RS-8362  
ベージュ

日射反射率：68.7%  
透過性ランク C

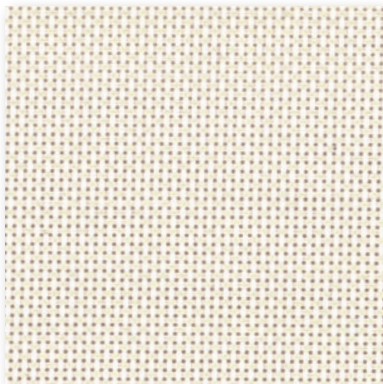

RS-8361(ホワイト)の場合  
**UVカット率：91.2%**  
(紫外線遮蔽率)

RS-8363  
アイスグレー

日射反射率：63.8%  
透過性ランク C



RS-8364  
グレー

日射反射率：61.0%  
透過性ランク C

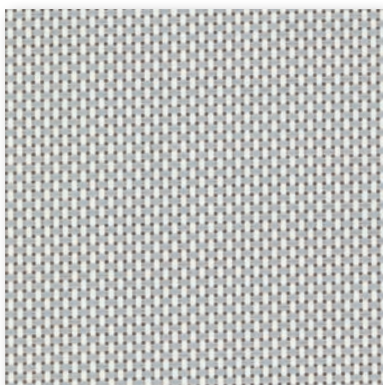

RS-8365  
ブラック

日射反射率：33.1%  
透過性ランク C

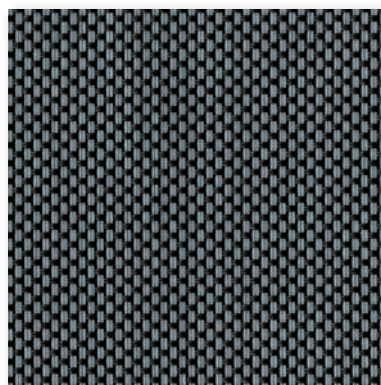

ウインディ遮熱  
RS-8361  
~8365

透過性

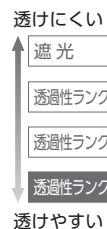

性能

- ウオッシュャブル
- 遮熱
- UVカット
- グリーン購入法
- SEK
- 抗ウイルス・抗菌
- 抗アレレル
- 水拭き
- はっ水
- 抗かび
- 制電
- ミラーレース
- 映写
- 広幅(3m)

共通柄

- タテ型ブラインド
- ブラーツクリーン

価格の目安

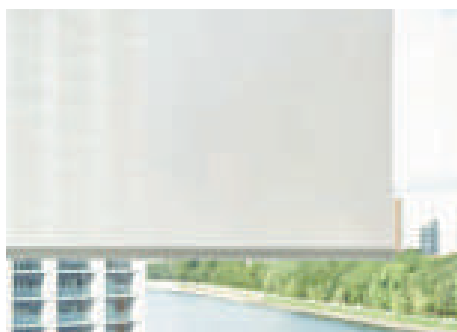

RS-8361

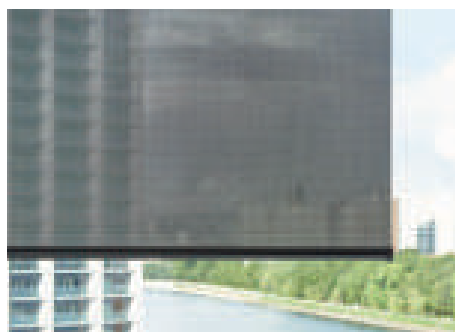

RS-8365

価格表に掲載している製品本体価格とは別に物流諸経費を申し受けます。

ラルクシールド 価格 [単位:円(税別)]

高さ(mm) \ 幅	プルコード操作					チェーン操作		
	250 ~490	495 ~800	805 ~1200	1205 ~1600	1605 ~2000	2005 ~2500	2505 ~2700	2705 ~3000
300 ~ 490	24,600	26,600	32,200	35,000	36,200	41,500	42,100	52,700
500 ~ 800	27,700	29,700	37,700	41,200	42,400	50,500	51,200	64,000
810 ~ 1200	31,800	33,700	44,600	49,100	50,300	62,200	62,900	78,700
1210 ~ 1600	35,900	37,800	51,500	57,100	59,200	74,400	75,000	93,800
1610 ~ 2000	39,000	41,900	58,900	65,900	67,000	86,100	86,700	108,400
2010 ~ 2500	42,100	47,000	67,600	75,900	77,000	(100,700)	(101,300)	(126,700)
2510 ~ 3000	47,200	50,800	76,500	85,900	86,900	(115,500)	-	-
3010 ~ 3500	52,200	54,800	83,800	92,500	(93,700)	-	-	-
3510 ~ 4000	57,300	59,900	91,200	(102,500)	(103,700)	-	-	-
4010 ~ 4500	-	65,100	100,000	(112,500)	-	-	-	-

プルコード操作

- の範囲(幅300mm以上)のみ製作可能。
- 製作可能な幅：高さの比率は1：4以下。  
ただし、幅645mm以下は1：3以下。

ワンタッチチェーン操作

- の範囲(幅320mm以上)のみ製作可能。
- 製作可能な幅：高さの比率は1：4以下。  
ただし、幅645mm以下は1：3以下。

チェーン操作

- の部分は面積6㎡以下での製作。
- 製作可能な幅：高さの比率は1：8以下。

チェーン持出し操作

- の範囲のみ製作可能。

\* シールドなしを選択した場合の価格：  
左表価格 -1,500円/台

部品色

右の4色から選べます。  
ご指定がない場合はオフホワイトになります。

オフホワイト

ベージュ

ダークブラウン

ブラック

本ページ掲載価格以外  
は製品仕様ページを  
ご覧ください

# ウィンディⅡ遮熱

RS-8366~8368

生地画像



生地性能 : F☆☆☆☆



生地組成 : ガラス繊維39%・PVC61%



ラルク 電動大型 RS-8366 ウィンディⅡ遮熱(ホワイト) 部品色: オフホワイト



日射反射を高め、室内温度の上昇を抑える遮熱生地です。

RS-8366(ホワイト)の場合

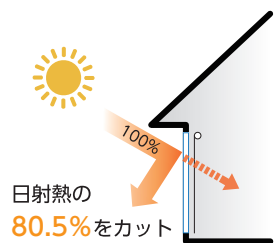

電気使用量 20.8% 削減

電気代 7,265 円 節約

CO<sub>2</sub> 排出量 124kg 削減

上記は、「住宅」にロールスクリーンを取付けた時の夏季4ヶ月(6月~9月)の省エネシミュレーションです。

※ガラスのみとの比較。  
シミュレーション条件については467ページを参照してください。



一般の生地(シースルー)と比較して、紫外線遮蔽率の高い生地です。家具や床材の日焼けを防ぎます。



水拭きができる生地のため、お手入れが簡単です。



※生地の手元には水分を残さないようにしてください。長時間放置すると内部に浸透するおそれがあります。

## 対応製品

ラルクシールド	ダブル		スリット窓	小型	大型	浴室	傾斜窓	ホームタコス(電動)		電動大型	遮光モヘアガイドレール	ロールアップ	タペストリー	パネルスクリーン
	ダブル	ダブル小型						ラルクシールド	傾斜窓					
●	×	×	×	×	●	×	×	●	×	●	×	×	●	×



RS-8366  
ホワイト

日射反射率：80.5%  
透過性ランク B



RS-8367  
ベージュ

日射反射率：71.2%  
透過性ランク B



RS-8368  
グレー

日射反射率：69.9%  
透過性ランク B

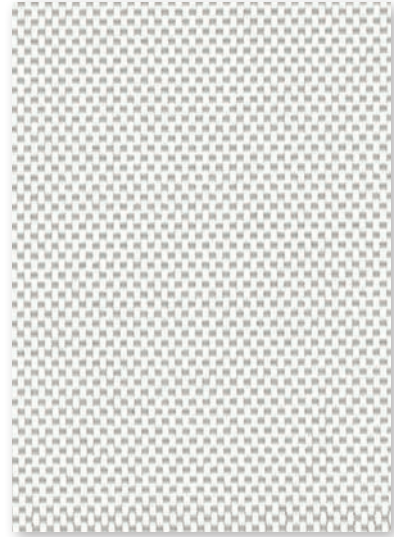

RS-8366(ホワイト)の場合  
UVカット率：98.9%  
(紫外線遮蔽率)

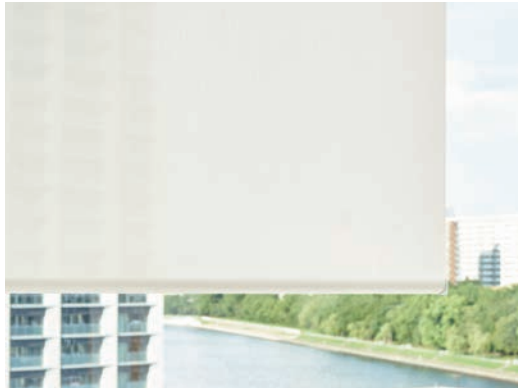

RS-8366

価格表に掲載している製品本体価格とは別に物流諸経費を申し受けます。

ラルクシールド 価格 [単位:円(税別)]

高さ (mm)	幅								
	250 ~490	495 ~800	805 ~1200	1205 ~1600	1605 ~2000	2005 ~2500	2505 ~2700	2705 ~3000	
300 ~ 490	26,100	28,200	34,200	37,200	38,400	44,100	44,800	56,000	
500 ~ 800	29,400	31,600	40,000	43,800	45,100	53,800	54,500	68,200	
810 ~ 1200	33,800	35,900	47,400	52,300	53,500	66,200	66,900	83,700	
1210 ~ 1600	38,100	40,100	54,800	60,700	63,000	79,200	79,800	99,800	
1610 ~ 2000	41,400	44,500	62,700	70,200	71,300	91,600	92,200	115,300	
2010 ~ 2500	44,800	50,000	72,000	80,800	81,900	(107,200)	(107,900)	(134,900)	
2510 ~ 3000	50,200	54,100	81,400	91,400	92,500	(123,000)	-	-	
3010 ~ 3500	55,500	58,300	89,200	98,500	(99,700)	-	-	-	
3510 ~ 4000	60,900	63,700	97,100	(109,100)	(110,400)	-	-	-	
4010 ~ 4500	-	69,300	106,500	(119,800)	-	-	-	-	

ブルコード操作  
ワンタッチチェーン操作  
チェーン操作  
チェーン持出し操作

ブルコード操作

■ の範囲(幅300mm以上)のみ製作可能。  
■ 製作可能な幅：高さの比率は1:4以下。  
ただし、幅645mm以下は1:3以下。

ワンタッチチェーン操作

■ の範囲(幅320mm以上)のみ製作可能。  
■ 製作可能な幅：高さの比率は1:4以下。  
ただし、幅645mm以下は1:3以下。

チェーン操作

■ ( ) の部分は面積6㎡以下での製作。  
■ 製作可能な幅：高さの比率は1:8以下。

チェーン持出し操作

■ の範囲のみ製作可能。

\* シールドなしを選択した場合の価格：  
左表価格 -1,500円/台

無地

ウインディII遮熱  
RS-8366  
~8368

透過性

透けにくい

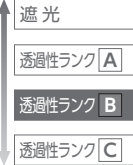

透けやすい

性能

- ウォッシュャブル
- 遮熱
- UVカット
- グリーン購入法
- SEK
- 抗ウイルス・抗菌
- 抗アレレル
- 水拭き
- はっ水
- 抗かび
- 制電
- ミラーレース
- 映写
- 広幅(3m)

共通柄

- タテ型ブラインド
- ブルーツクリーン

価格の目安



部品色 右の4色から選べます。  
ご指定がない場合はオフホワイトになります。

オフホワイト

ベージュ

ダークブラウン

ブラック

本ページ掲載価格以外  
は製品仕様ページを  
ご覧ください

# ウィンディ

RS-8369~8374

生地画像



生地性能 : F☆☆☆☆



生地組成 : ガラス繊維39%・PVC61%



ラルク 大型 RS-8373 ウィンディ(グレー) 部品色: オフホワイト

水拭き

水拭きができる生地のため、  
お手入れが簡単です。



※生地の端部には水分を残さないようにしてください。  
長時間放置すると内部に浸透するおそれがあります。

## 対応製品

ラルクシールド	ダブル		スリット窓	小型	大型	浴室	傾斜窓	ホームタコス(電動)		電動大型	遮光モヘア ガイドレール	ロールアップ	タベストリー	パネル スクリーン
	ダブル	ダブル小型						ラルクシールド	傾斜窓					
●	×	×	×	×	●	×	×	●	×	●	×	×	●	×



RS-8369  
ホワイト

透過性ランク C

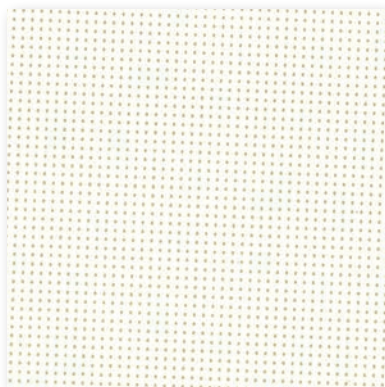

RS-8370  
ベージュ

透過性ランク C



RS-8371  
グレージュ

透過性ランク C

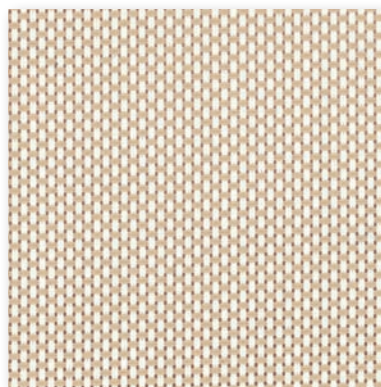

RS-8372  
アイスグレー

透過性ランク C

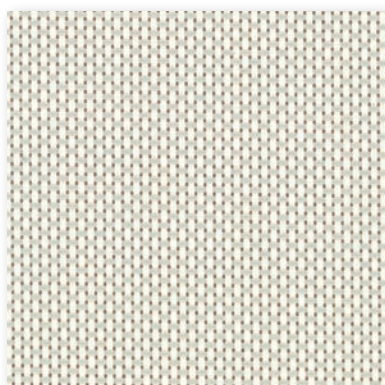

RS-8373  
グレー

透過性ランク C

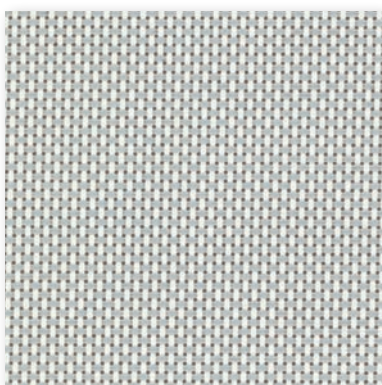

RS-8374  
ブラック

透過性ランク C

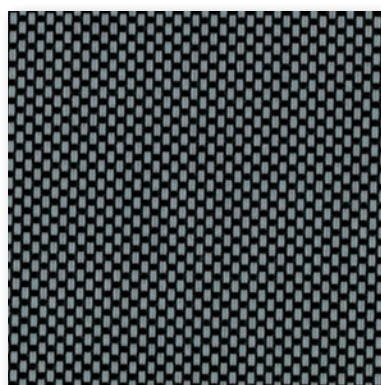

ウィンディ  
RS-8369  
~8374

透過性



性能

- ウォッシュアブル
- 遮熱
- UVカット
- グリーン購入法
- SEK
- 抗ウイルス・抗菌
- 抗アレル
- 水拭き
- はっ水
- 抗かび
- 制電
- ミラーレース
- 映写
- 広幅(3m)

共通柄

- タテ型ブラインド
- ブラーツェーン

価格の目安

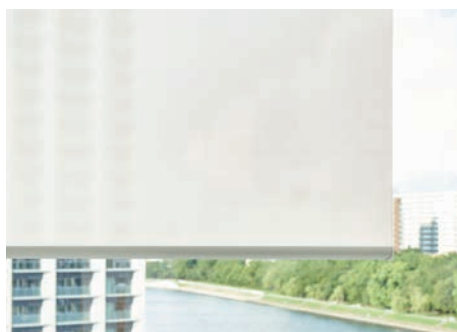

RS-8369

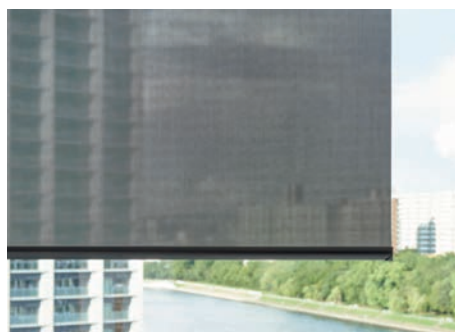

RS-8374

RS-8369(ホワイト)の場合  
**UVカット率 : 90.7%**  
(紫外線遮蔽率)

価格表に掲載している製品本体価格とは別に物流諸経費を申し受けます。

ラルクシールド 価格 [単位:円(税別)]

高さ(mm) \ 幅	プルコード操作					チェーン操作		
	250 ~490	495 ~800	805 ~1200	1205 ~1600	1605 ~2000	2005 ~2500	2505 ~2700	2705 ~3000
300 ~ 490	23,300	25,200	30,000	32,400	33,500	38,900	39,600	49,500
500 ~ 800	25,700	27,800	34,200	37,200	38,500	45,800	46,400	58,000
810 ~ 1200	28,900	30,900	39,600	43,500	44,700	55,000	55,700	69,700
1210 ~ 1600	32,100	34,100	45,100	49,700	51,800	64,500	65,100	81,400
1610 ~ 2000	34,200	37,300	50,900	56,900	58,000	73,700	74,200	92,800
2010 ~ 2500	36,500	41,500	57,900	64,600	65,700	(85,200)	(85,700)	(107,200)
2510 ~ 3000	40,500	44,200	64,800	72,400	73,500	(97,200)	-	-
3010 ~ 3500	44,400	47,000	70,300	78,600	(80,100)	-	-	-
3510 ~ 4000	48,500	51,100	75,800	(84,900)	(86,100)	-	-	-
4010 ~ 4500	-	55,300	82,900	(92,900)	-	-	-	-

プルコード操作

- の範囲(幅300mm以上)のみ製作可能。
- 製作可能な幅:高さの比率は1:4以下。  
ただし、幅645mm以下は1:3以下。

ワンタッチチェーン操作

- の範囲(幅320mm以上)のみ製作可能。
- 製作可能な幅:高さの比率は1:4以下。  
ただし、幅645mm以下は1:3以下。

チェーン操作

- の部分は面積6㎡以下での製作。
- 製作可能な幅:高さの比率は1:8以下。

チェーン持出し操作

- の範囲のみ製作可能。

\* シールドなしを選択した場合の価格:  
左表価格 -1,500円/台

部品色

右の4色から選べます。  
ご指定がない場合はオフホワイトになります。

オフホワイト

ベージュ

ダークブラウン

ブラック

本ページ掲載価格以外  
は製品仕様ページを  
ご覧ください

# ウィンディⅡ

## RS-8375~8377

生地画像



生地性能 : F☆☆☆☆



生地組成 : ガラス繊維39%・PVC61%



ラルクシールド RS-8375 ウィンディⅡ (ホワイト) 部品色: オフホワイト

水拭き

水拭きができる生地のため、  
お手入れが簡単です。



※生地の端部には水分を残さないようにしてください。  
長時間放置すると内部に浸透するおそれがあります。

### 対応製品

ラルクシールド	ダブル		スリット窓	小型	大型	浴室	傾斜窓	ホームタコス(電動)		電動大型	遮光モヘア ガイドレール	ロールアップ	タベストリー	パネル スクリーン
	ダブル	ダブル小型						ラルクシールド	傾斜窓					
●	×	×	×	×	●	×	×	●	×	●	×	×	●	×



RS-8375  
ホワイト

透過性ランク B



RS-8376  
ベージュ

透過性ランク B

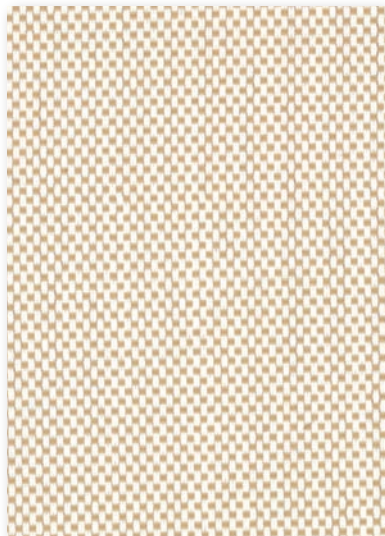

RS-8377  
グレー

透過性ランク B

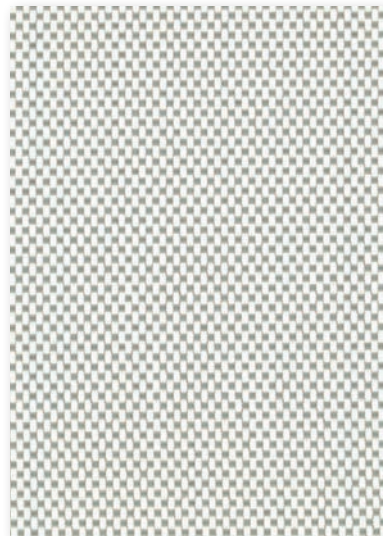

ウィンディII  
RS-8375  
~8377

RS-8375(ホワイト)の場合  
**UVカット率 : 98.8%**  
(紫外線遮蔽率)

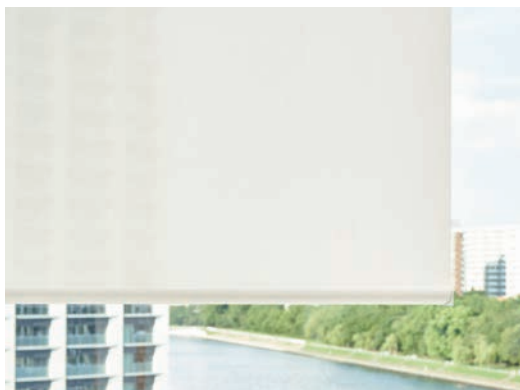

RS-8375

透過性

透けにくい

遮光

透過性ランク A

透過性ランク B

透過性ランク C

透けやすい

性能

ウォッシュャブル

遮熱

UVカット

グリーン購入法

SEK

抗ウイルス・抗菌

抗アレル

水拭き

はっ水

抗かび

制電

ミラーレース

映写

広幅(3m)

共通柄

タテ型ブラインド

ブラインドスクリーン

価格の目安



価格表に掲載している製品本体価格とは別に物流諸経費を申し受けます。

ラルクシールド 価格 [単位:円(税別)]

高さ (mm)	幅								
	250 ~490	495 ~800	805 ~1200	1205 ~1600	1605 ~2000	2005 ~2500	2505 ~2700	2705 ~3000	
300 ~ 490	23,600	25,600	30,600	33,200	34,300	39,200	40,000	50,000	
500 ~ 800	26,300	28,300	35,200	38,500	39,600	46,500	47,100	58,900	
810 ~ 1200	29,700	31,800	41,200	45,200	46,400	56,500	57,100	71,400	
1210 ~ 1600	33,300	35,200	47,200	52,000	54,100	66,800	67,400	84,300	
1610 ~ 2000	35,700	38,700	53,400	59,700	60,900	76,800	77,400	96,800	
2010 ~ 2500	38,200	43,200	61,000	68,100	69,300	(89,300)	(90,000)	(112,500)	
2510 ~ 3000	42,600	46,300	68,500	76,600	77,800	(102,100)	-	-	
3010 ~ 3500	46,900	49,500	74,700	83,500	(85,300)	-	-	-	
3510 ~ 4000	51,200	53,900	80,800	(90,600)	(91,700)	-	-	-	
4010 ~ 4500	-	58,400	88,400	(99,200)	-	-	-	-	

ブルコード操作  
ワンタッチチェーン操作  
チェーン操作  
チェーン持出し操作

ブルコード操作

- の範囲(幅300mm以上)のみ製作可能。
- 製作可能な幅:高さの比率は1:4以下。ただし、幅645mm以下は1:3以下。

ワンタッチチェーン操作

- の範囲(幅320mm以上)のみ製作可能。
- 製作可能な幅:高さの比率は1:4以下。ただし、幅645mm以下は1:3以下。

チェーン操作

- ( )の部分は面積6㎡以下での製作。
- 製作可能な幅:高さの比率は1:8以下。

チェーン持出し操作

- の範囲のみ製作可能。

\* シールドなしを選択した場合の価格:  
左表価格 -1,500円/台

部品色 右の4色から選べます。  
ご指定がない場合はオフホワイトになります。

オフホワイト

ベージュ

ダークブラウン

ブラック

本ページ掲載価格以外  
は製品仕様ページを  
ご覧ください

# アルファ

## RS-8378~8380

生地画像



生地性能 : F☆☆☆☆



生地組成 : ガラス繊維39%・PVC61%



ラルク 大型 RS-8380 アルファ (グレー) 部品色: オフホワイト

水拭き

水拭きができる生地のため、  
お手入れが簡単です。



※生地端部には水分を残さないようにしてください。  
長時間放置すると内部に浸透するおそれがあります。

### 対応製品

ラルクシールド	ダブル		スリット窓	小型	大型	浴室	傾斜窓	ホームタコス(電動)		電動大型	遮光モヘア ガイドレール	ロールアップ	タペストリー	パネル スクリーン
	ダブル	ダブル小型						ラルクシールド	傾斜窓					
●	×	×	×	×	●	×	×	●	×	●	×	×	●	×



RS-8378  
ホワイト

透過性ランク B



RS-8379  
ベージュ

透過性ランク B

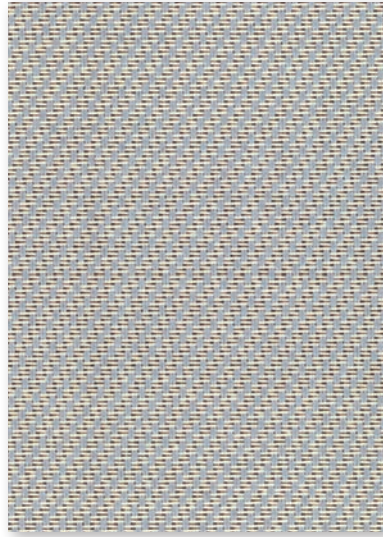

RS-8380  
グレー

透過性ランク B

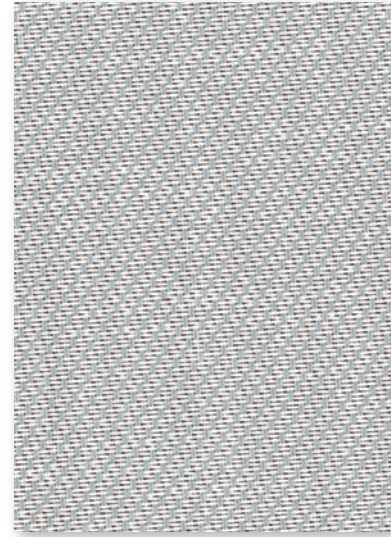

RS-8378(ホワイト)の場合  
**UVカット率 : 98.8%**  
(紫外線遮蔽率)



RS-8378

価格表に掲載している製品本体価格とは別に物流諸経費を申し受けます。

ラルクシールド 価格 [単位:円(税別)]

高さ (mm)	幅								
	250 ~490	495 ~800	805 ~1200	1205 ~1600	1605 ~2000	2005 ~2500	2505 ~2700	2705 ~3000	
300 ~ 490	24,400	26,400	32,000	34,800	35,900	41,200	41,800	52,300	
500 ~ 800	27,500	29,500	37,400	40,900	42,100	50,200	50,900	63,700	
810 ~ 1200	31,600	33,500	44,300	48,800	50,000	61,800	62,500	78,200	
1210 ~ 1600	35,600	37,500	51,200	56,700	58,800	73,900	74,500	93,200	
1610 ~ 2000	38,700	41,600	58,500	65,500	66,600	85,500	86,100	107,700	
2010 ~ 2500	41,800	46,700	67,200	75,400	76,500	(100,100)	(100,700)	(125,900)	
2510 ~ 3000	46,900	50,500	76,000	85,300	86,300	(114,800)	-	-	
3010 ~ 3500	51,800	54,400	83,300	91,900	(93,100)	-	-	-	
3510 ~ 4000	56,900	59,500	90,600	(101,800)	(103,000)	-	-	-	
4010 ~ 4500	-	64,700	99,400	(111,800)	-	-	-	-	

ブルコード操作  
ワンタッチチェーン操作  
チェーン操作  
チェーン持出し操作

ブルコード操作

■ ( ) の範囲(幅300mm以上)のみ製作可能。  
■ 製作可能な幅:高さの比率は1:4以下。  
ただし、幅645mm以下は1:3以下。

ワンタッチチェーン操作

■ ( ) の範囲(幅320mm以上)のみ製作可能。  
■ 製作可能な幅:高さの比率は1:4以下。  
ただし、幅645mm以下は1:3以下。

チェーン操作

■ ( ) の部分は面積6㎡以下での製作。  
■ 製作可能な幅:高さの比率は1:8以下。

チェーン持出し操作

■ ( ) の範囲のみ製作可能。

\* シールドなしを選択した場合の価格:  
左表価格 -1,500円/台

無地

アルファ  
RS-8378  
~8380

透過性

透けにくい

遮光

透過性ランク A

透過性ランク B

透過性ランク C

透けやすい

性能

ウォッシュャブル

遮熱

UVカット

グリーン購入法

SEK

抗ウイルス・抗菌

抗アレルギー

水拭き

はっ水

抗かび

制電

ミラーレース

映写

広幅(3m)

共通柄

タテ型ブラインド

ブラーツェーン

価格の目安



部品色 右の4色から選べます。  
ご指定がない場合はオフホワイトになります。

オフホワイト

ベージュ

ダークブラウン

ブラック

本ページ掲載価格以外  
は製品仕様ページを  
ご覧ください

# 遮光

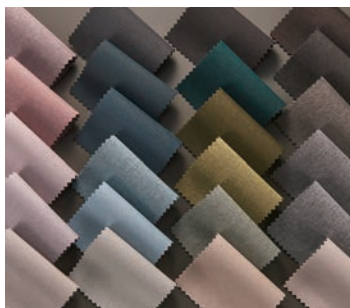

## ピアット ▶P.228

マットな質感・グレイッシュカラーの28色。  
ニュアンスのある色合いが魅力。大きな窓におすすめの  
広幅(3m幅)生地。



## ルフト ▶P.236

色糸を組み合わせて  
深みのある印象的な色合いに  
仕上げた8色。



## ライフ遮光 ▶P.232

無地「ライフ」の生地裏面に  
アクリルコーティングした  
遮光1級生地。  
どんな空間にもなじむ  
やさしいトーンの20色。

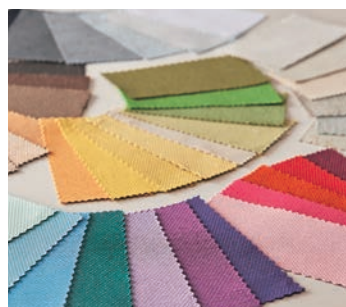

## エブリ遮光 ▶P.238

遮光生地でも暗くならない  
明るいカラーを多数ラインナ  
ップしています。  
無地「エブリ」と同色の40色の  
豊富なバリエーション。  
広幅(3m幅)生地。



日射しを遮り、夜は室外への光漏れを低減します。  
 寝室やプライベートを守りたいお部屋に。  
 充実のカラーと表情豊かなテクスチャーで、上質なくつろぎ空間を演出。



### デザイン

寝室や、日射しの強いリビングの窓にはデザインのある生地で楽しくコーディネート。

ヴェルタ遮光 ▶P.248  
 ポルク遮光 ▶P.252



### 抗ウイルス・抗菌 抗ウイルス 抗菌

大開口にも対応できる広幅(3m幅)の抗ウイルス・抗菌加工生地です。ホテルや医療・介護施設にもおすすめ。

エブリ遮光抗ウイルス ▶P.242



### 映写幕 映写

映写スクリーンに適した高輝度タイプの生地です。会議室や教育施設・ホームシアターに。

フェアII ▶P.270

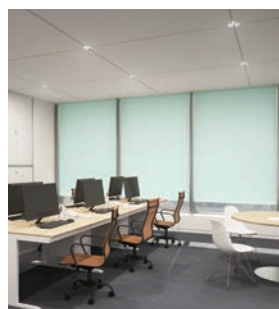

### 水拭き 水拭き

水拭きができるのでメンテナンスが簡単。多くの人が使うオフィス・公共施設などにおすすめです。

シェラーフ ▶P.256 アルファ遮光 ▶P.262  
 クラム ▶P.258 フェアII ▶P.270  
 ミント ▶P.260

# ピアット

## RS-8401~8428

生地画像



共通柄

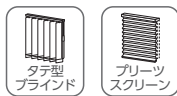

※プリーツスクリーンに対応しない色もあります。▶P.492

生地性能 : F☆☆☆☆



生地組成 : ポリエステル100%



ラルク ダブル 手前生地:RS-8407 ピアット(フォーン) 奥生地:RS-8614 シフォン(アイボリー) 部品色:オフホワイト (オプション)マルチチェーンハンガー

すっきりとしたマットな質感・ニュアンスのある  
グレイッシュカラーの遮光生地。  
やさしい風合いの生地で落ち着きを感じさせる空間に。

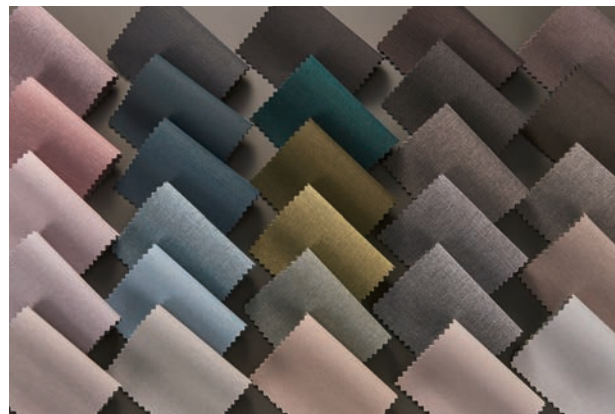

### 対応製品

ラルクシールド	ダブル		スリット窓	小型	大型	浴室	傾斜窓	ホームタコス(電動)		電動大型	遮光モヘア ガイドレール	ロールアップ	タペストリー	パネル スクリーン
	ダブル	ダブル小型						ラルクシールド	傾斜窓					
●	●	×	●	×	●	×	×	●	●	●	●	×	●	●



ピアット  
RS-8401  
~8428

透過性

透けにくい

遮光(1~3級)

透過性ランクA

透過性ランクB

透過性ランクC

透けやすい

性能

ウォッシュャブル

遮熱

UVカット

グリーン購入法

SEK

抗ウイルス・抗菌

抗アレル

水拭き

はっ水

抗かび

制電

ミラーレース

映写

広幅(3m)

共通柄

タテ型ブラインド

ブラーツスクリーン

価格の目安



[右]ラルクシールド RS-8427 ピアット(ミッドナイト) 部品色:ブラック <オプション>正面カバー:ブラック・プルハンドル:ブラック  
[左]ラインドレープ LD-6427 ピアット(ミッドナイト) スラット幅100mm 部品色:ブラック

価格表に掲載している製品本体価格とは別に物流諸経費を申し受けます。

ラルクシールド 価格 [単位:円(税別)]

高さ(mm)	幅	操作								
		250 ~490	495 ~800	805 ~1200	1205 ~1600	1605 ~2000	2005 ~2500	2505 ~2700	2705 ~3000	
300 ~ 490		16,000	17,800	21,100	22,600	25,700	28,500	29,300	36,700	
500 ~ 800		16,800	20,100	23,100	25,900	28,900	31,000	31,800	39,800	
810 ~ 1200		18,600	22,200	25,500	28,300	31,800	34,000	34,600	43,300	
1210 ~ 1600		19,900	24,300	27,900	31,100	34,600	37,700	38,200	47,800	
1610 ~ 2000		21,300	26,200	30,200	33,900	<b>37,400</b>	40,900	41,600	52,000	
2010 ~ 2500		23,200	28,500	32,700	36,400	40,100	(45,000)	(45,700)	57,200	
2510 ~ 3000		26,200	32,700	37,200	41,600	45,800	(49,400)	50,100	62,700	
3010 ~ 3500		27,900	34,800	39,600	44,000	48,800	-	-	-	
3510 ~ 4000		30,400	37,200	41,900	46,600	51,300	-	-	-	
4010 ~ 4500		-	39,300	44,200	49,200	53,900	-	-	-	

プルコード操作  
ワンタッチチェーン操作  
チェーン操作  
チェーン持出し操作

プルコード操作

- の範囲(幅300mm以上)のみ製作可能。
- ( )の部分は面積5.4㎡以下での製作。
- 製作可能な幅:高さの比率は1:4以下。ただし、幅645mm以下は1:3以下。

ワンタッチチェーン操作

- の範囲(幅320~2000mm)のみ製作可能。
- 製作可能な幅:高さの比率は1:4以下。ただし、幅645mm以下は1:3以下。

チェーン操作

- 製作可能な幅:高さの比率は1:8以下。

チェーン持出し操作

- の範囲のみ製作可能。
- 製作可能な幅:高さの比率は1:8以下。

\* シールドなしを選択した場合の価格:  
左表価格-1,500円/台

ラルク ダブル 価格 [単位:円(税別)]

レース: シフォン(RS-8613~8616)との組み合わせ

高さ(mm)	幅	ダブル				
		400 ~490	495 ~800	805 ~1200	1205 ~1600	1605 ~2000
300 ~ 490		25,600	28,480	33,760	36,160	41,120
500 ~ 800		26,880	32,160	36,960	41,440	46,240
810 ~ 1200		29,760	35,520	40,800	45,280	50,880
1210 ~ 1600		31,840	38,880	44,640	49,760	55,360
1610 ~ 2000		-	41,920	48,320	54,240	<b>59,840</b>
2010 ~ 2500		-	45,600	52,320	58,240	64,160

ダブル  
プルコード操作  
ワンタッチチェーン操作

ダブル

- 幅665mm以下は、製作可能な幅:高さの比率は1:3以下。

\* 左記のレース(シフォン)以外の生地も選べます。  
価格:(ピアットのラルクシールド価格+ご希望生地のラルクシールド価格)×0.8

部品色 右の4色から選べます。  
ご指定がない場合はオフホワイトになります。

オフホワイト

ベージュ

ダークブラウン

ブラック

本ページ掲載価格以外  
は製品仕様ページを  
ご覧ください



# ピアット

## RS-8401~8428

生地画像



共通柄

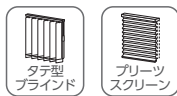

\*プリーツスクリーンに対応しない色もあります。▶P.492

生地性能 : F☆☆☆☆



生地組成 : ポリエステル100%

RS-8401  
マットホワイト

遮光 3 級

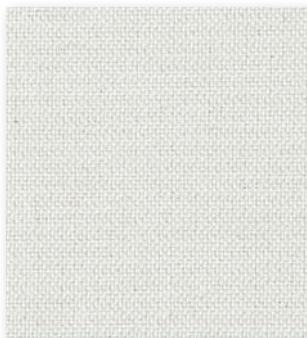

おすすめレース RS-8613

RS-8402  
ベージュオークル

遮光 2 級



おすすめレース RS-8615

RS-8403  
ナチュラルオークル

遮光 2 級



おすすめレース RS-8615

RS-8404  
ライトグレージュ

遮光 2 級



おすすめレース RS-8614

RS-8405  
ピンクオークル

遮光 2 級



おすすめレース RS-8614

RS-8406  
サンド

遮光 2 級



おすすめレース RS-8614

RS-8407  
フォーン

遮光 2 級



おすすめレース RS-8614

RS-8408  
アッシュグレー

遮光 2 級

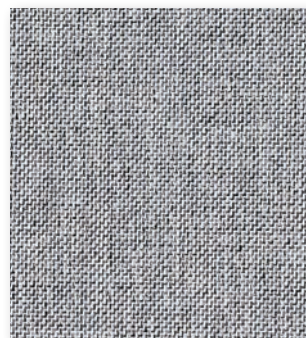

おすすめレース RS-8613

RS-8409  
ハバナ

遮光 1 級 (C)



おすすめレース RS-8616

RS-8410  
マキアート

遮光 1 級 (C)



おすすめレース RS-8616

RS-8411  
セサミ

遮光 1 級 (C)

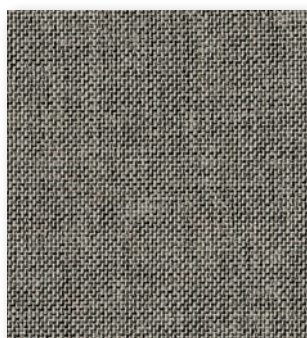

おすすめレース RS-8614

RS-8412  
スモーク

遮光 2 級



おすすめレース RS-8613

RS-8413  
アーモンド

遮光 1 級 (C)

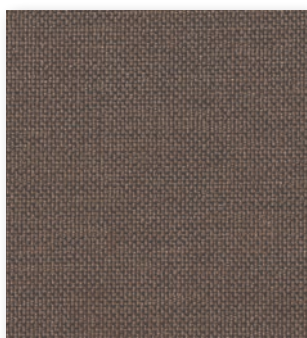

おすすめレース RS-8616

RS-8414  
カカオニブ

遮光 1 級 (C)



おすすめレース RS-8616

RS-8415  
トープ

遮光 1 級 (C)



おすすめレース RS-8613

RS-8416  
チャコール

遮光 1 級 (C)



おすすめレース RS-8613



対応製品

ラルクシールド	ダブル		スリット窓	小型	大型	浴室	傾斜窓	ホームタコス(電動)		電動大型	遮光モヘア ガイドレール	ロールアップ	タペストリー	パネル スクリーン
	ダブル	ダブル小型						ラルクシールド	傾斜窓					
●	●	×	●	×	●	×	×	●	●	●	●	×	●	●

RS-8417

セラドン

遮光2級

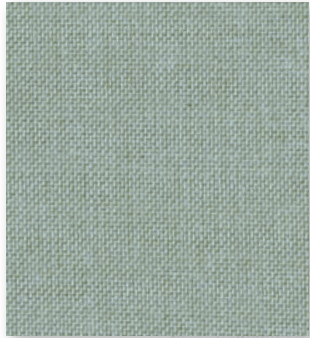

おすすめレース RS-8613

RS-8418

スモーキーブルー

遮光2級

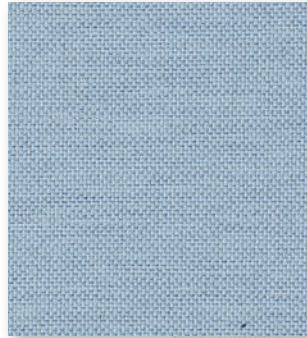

おすすめレース RS-8613

RS-8419

スモーキーピンク

遮光2級

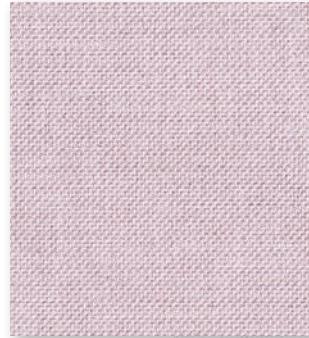

おすすめレース RS-8613

RS-8420

グリーンティール

遮光2級



おすすめレース RS-8613

RS-8421

モネブルー

遮光2級



おすすめレース RS-8613

RS-8422

コットンピンク

遮光2級

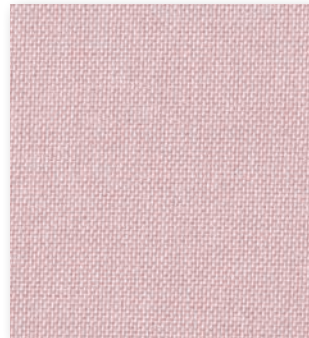

おすすめレース RS-8613

RS-8423

オリーブ

遮光1級(C)

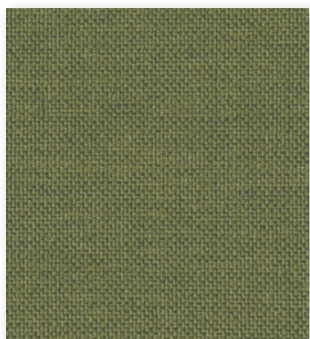

おすすめレース RS-8613

RS-8424

ネイビーアッシュ

遮光1級(C)



おすすめレース RS-8613

RS-8425

ピンクコーラル

遮光2級

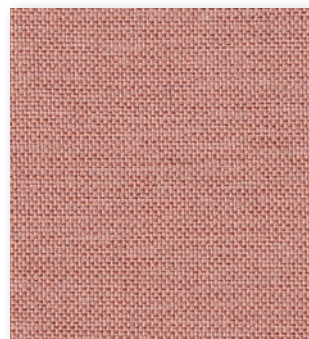

おすすめレース RS-8613

RS-8426

ペトロールブルー

遮光1級(C)

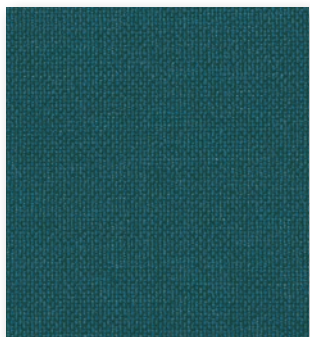

おすすめレース RS-8613

RS-8427

ミッドナイト

遮光1級(C)



おすすめレース RS-8613

RS-8428

フィグ

遮光2級



おすすめレース RS-8613

遮光

ピアット  
RS-8401  
~8428

透過性

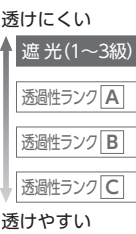

性能

- ウォッシュアブル
- 遮熱
- UVカット
- グリーン購入法
- SEK
- 抗ウイルス・抗菌
- 抗アレル
- 水拭き
- はっ水
- 抗かび
- 制電
- ミラーレース
- 映写
- 広幅(3m)

共通柄

- タテ型ブラインド
- フリースクリーン

価格の目安





# ライフ遮光

## RS-8431~8450

生地画像



共通柄



生地性能 : F☆☆☆☆

2.5m  
生地幅

生地組成 : ポリエステル100% (裏面アクリルコーティング)



ラルク ダブル 手前生地 : RS-8445 ライフ遮光 (ハンターグリーン) 奥生地 : RS-8622 サラサレース (グリーン) 部品色 : ブラック

どんな空間にもなじむフラットな表情の遮光1級生地。  
ナチュラルな空感も魅力です。  
広幅(2.5m幅)対応なので、ワイドサッシにもおすすめです。

### 対応製品

ラルクシールド	ダブル		スリット窓	小型	大型	浴室	傾斜窓	ホームタコス(電動)		電動大型	遮光モヘア ガイドレール	ロールアップ	タベストリー	パネル スクリーン
	ダブル	ダブル小型						ラルクシールド	傾斜窓					
●	●※	×	×	×	●	×	×	●	×	●	●	×	●	×

※室内側(手前)のみの製作。



ライフ遮光  
RS-8431  
~8450

透過性

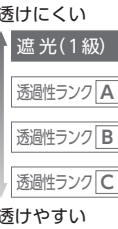

性能

- ウォッシュャブル
- 遮熱
- UVカット
- グリーン購入法
- SEK
- 抗ウイルス・抗菌
- 抗アレル
- 水拭き
- はっ水
- 抗かび
- 制電
- ミラーレース
- 映写
- 広幅(2.5m)

共通柄

- タテ型ブラインド
- ブラーツスクリーン

価格の目安



ラルクシールド RS-8433 ライフ遮光(ナチュラルアイボリー) 部品色: オフホワイト (オプション)メタルプルハンドル: オフホワイト

価格表に掲載している製品本体価格とは別に物流諸経費を申し受けます。

**ラルクシールド 価格** [単位:円(税別)]

高さ(mm)	幅	操作タイプ					
		250 ~490	495 ~800	805 ~1200	1205 ~1600	1605 ~2000	2005 ~2500
300 ~ 490		19,800	22,000	24,200	26,400	28,900	31,500
500 ~ 800		22,200	25,800	30,900	33,400	34,700	37,800
810 ~ 1200		24,700	28,100	34,900	38,100	39,300	42,800
1210 ~ 1600		27,100	30,500	38,900	42,700	44,800	48,800
1610 ~ 2000		29,500	32,900	43,300	48,100	<b>49,300</b>	53,700
2010 ~ 2500		31,900	35,900	48,400	53,900	55,000 (60,000)	
2510 ~ 3000		34,300	37,700	53,500	59,600	60,800 (66,300)	
3010 ~ 3500		36,700	39,500	57,300	63,800 (64,900)	-	
3510 ~ 4000		40,000	42,600	61,000 (68,000)	(69,100)	-	
4010 ~ 4500		-	45,700	66,200 (73,900)	-	-	

- プルコード操作**
- の範囲(幅300mm以上)のみ製作可能。
  - 製作可能な幅・高さの比率は1:4以下。ただし、幅645mm以下は1:3以下。
- ワンタッチチェーン操作**
- の範囲(幅320mm以上)のみ製作可能。
  - 製作可能な幅・高さの比率は1:4以下。ただし、幅645mm以下は1:3以下。
- チェーン操作**
- ( ) の部分は面積6㎡以下での製作。
  - 製作可能な幅・高さの比率は1:8以下。
- チェーン持出し操作**
- の範囲のみ製作可能。
- \* シールドなしを選択した場合の価格:  
左表価格 -1,500円/台

**ラルク ダブル 価格** [単位:円(税別)]

レース: シフォン(RS-8613~8616)との組み合わせ

高さ(mm)	幅	ダブル				
		400 ~490	495 ~800	805 ~1200	1205 ~1600	1605 ~2000
300 ~ 490		28,640	31,840	36,240	39,200	43,680
500 ~ 800		31,200	36,720	43,200	47,440	50,880
810 ~ 1200		34,640	40,240	48,320	53,120	56,880
1210 ~ 1600		37,600	43,840	53,440	59,040	63,520
1610 ~ 2000		-	47,280	58,800	65,600	<b>69,360</b>
2010 ~ 2500		-	51,520	64,880	72,240	76,080

- ダブル**
- 幅665mm以下は、製作可能な幅・高さの比率は1:3以下。
  - ライフ遮光は室内側(手前)のみ製作可能。
- \* 左記のレース(シフォン)以外の生地も選べます。  
価格:(ライフ遮光のラルクシールド価格+ご希望生地のラルクシールド価格)×0.8

**部品色** 右の4色から選べます。ご指定がない場合はオフホワイトになります。

本ページ掲載価格以外  
は製品仕様ページを  
ご覧ください

# ライフ遮光

## RS-8431~8450

生地画像



共通柄



生地性能 : F☆☆☆☆



2.5m  
生地幅

生地組成 : ポリエステル100% (裏面アクリルコーティング)

RS-8431  
ホワイト

遮光1級(A)

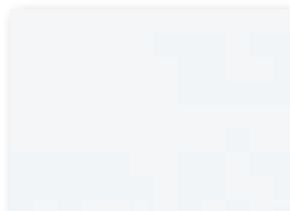

おすすめレース RS-8613

RS-8432  
アイボリー

遮光1級(A)

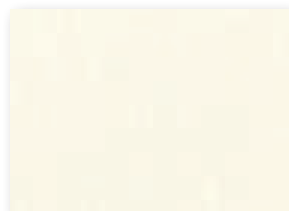

おすすめレース RS-8614

RS-8433  
ナチュラルアイボリー

遮光1級(A)

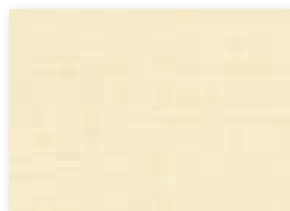

おすすめレース RS-8614

RS-8434  
バニラ

遮光1級(A)



おすすめレース RS-8614

RS-8435  
リネンホワイト

遮光1級(A+)

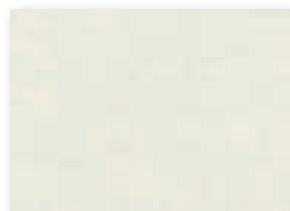

おすすめレース RS-8613

RS-8436  
ソフトベージュ

遮光1級(A+)

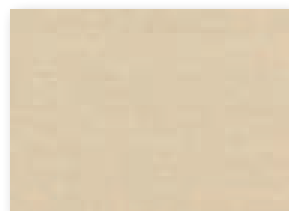

おすすめレース RS-8615

RS-8437  
リーフグリーン

遮光1級(A)

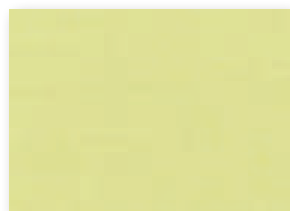

おすすめレース RS-8613

RS-8438  
ネイプレイエロー

遮光1級(A+)

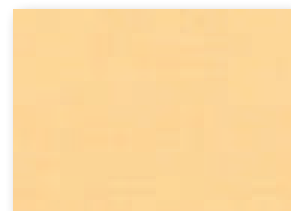

おすすめレース RS-8615

RS-8439  
アイスグレー

遮光1級(A+)

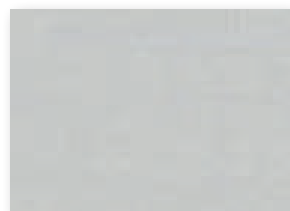

おすすめレース RS-8613

RS-8440  
ホワイトフラックス

遮光1級(A++)

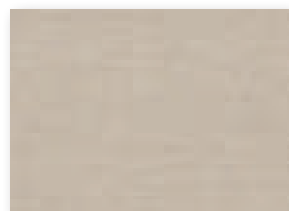

おすすめレース RS-8614

RS-8441  
ターコイズ

遮光1級(A)

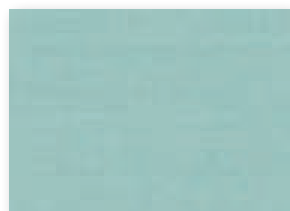

おすすめレース RS-8613

RS-8442  
ピーチピンク

遮光1級(A)

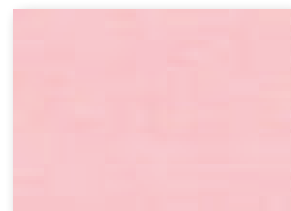

おすすめレース RS-8613

RS-8443  
フロストグレー

遮光1級(A++)

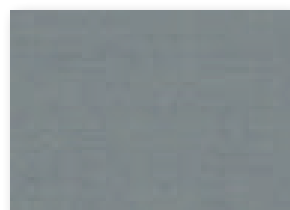

おすすめレース RS-8613

RS-8444  
ロックブラウン

遮光1級(A++)

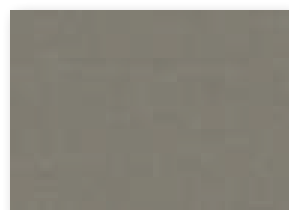

おすすめレース RS-8616

RS-8445  
ハンターグリーン

遮光1級(A++)

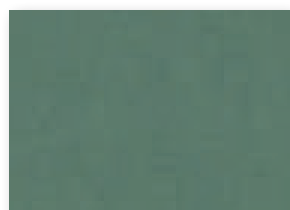

おすすめレース RS-8613

RS-8446  
スモーキーピンク

遮光1級(A+)



おすすめレース RS-8613

RS-8447  
チャコール

遮光1級(A++)

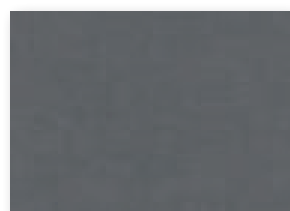

おすすめレース RS-8613

RS-8448  
チョコブラウン

遮光1級(A++)

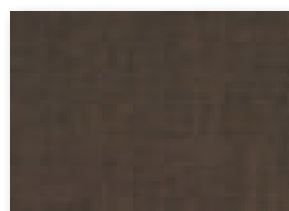

おすすめレース RS-8616

RS-8449  
ミッドナイトブルー

遮光1級(A++)

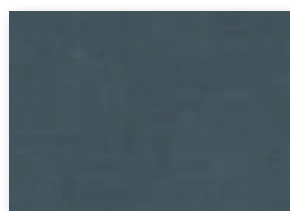

おすすめレース RS-8613

RS-8450  
ブラックベリー

遮光1級(A++)



おすすめレース RS-8613



対応製品

ラルクシールド	ダブル		スリット窓	小型	大型	浴室	傾斜窓	ホームタコス(電動)		電動大型	遮光モヘア ガイドレール	ロールアップ	タペストリー	パネル スクリーン
	ダブル	ダブル小型						ラルクシールド	傾斜窓					
●	●※	×	×	×	●	×	×	●	×	●	●	×	●	×

※室内側(手前)のみの製作。

遮光

ライフ遮光  
RS-8431  
~8450

透過性

透けにくい

遮光(1級)

透過性ランクA

透過性ランクB

透過性ランクC

透けやすい

性能

ウォッシュャブル

遮熱

UVカット

グリーン購入法

SEK

抗ウイルス・抗菌

抗アレル

水拭き

はっ水

抗かび

制電

ミラーレース

映写

広幅(2.5m)

共通柄

タテ型ブラインド

フリースクリーン

価格の目安



[左]ラルクシールド RS-8437 ライフ遮光(リーフグリーン) 部品色:オフホワイト

[右]ラインドレープ LD-6437 ライフ遮光(リーフグリーン) スラット幅100mm 部品色:オフホワイト

部品色

右の4色から選べます。  
ご指定がない場合はオフホワイトになります。

オフホワイト

ベージュ

ダークブラウン

ブラック

本ページ掲載価格以外  
は製品仕様ページを  
ご覧ください

# ルフト

RS-8451~8458

生地画像



共通柄



生地性能 : F☆☆☆☆



生地組成 : ポリエステル100%



ラルクシールド RS-8457 ルフト(リバーブルー) 部品色:ダークブラウン 〈オプション〉正面カバー:セピア(木目調)・木目ウェイトバー:セピア(木目調)

ざっくりとした風合いとミックス感のある糸使いが魅力の質感豊かなテクスチャー。温もり感のある空間をスマートに演出します。



## 対応製品

ラルクシールド	ダブル		スリット窓	小型	大型	浴室	傾斜窓	ホームタコス(電動)		電動大型	遮光モヘアガイドレール	ロールアップ	タベストリー	パネルスクリーン
	ダブル	ダブル小型						ラルクシールド	傾斜窓					
●	●※	×	●	×	×	×	×	●	●	×	●	×	●	●

※室内側(手前)のみの製作。



RS-8451  
サニーベージュ

遮光2級

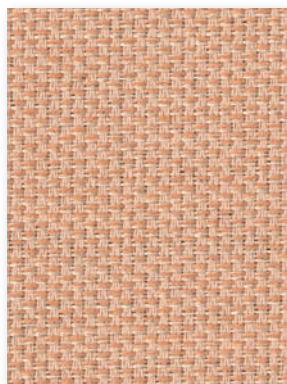

おすすめレース RS-8613

RS-8452  
パークグリーン

遮光2級



おすすめレース RS-8614

RS-8453  
クラウドスカイ

遮光2級

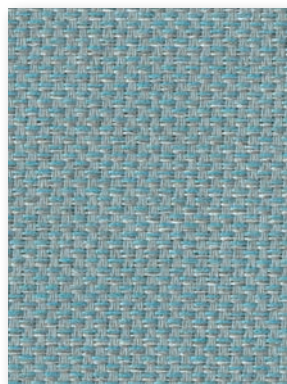

おすすめレース RS-8613

RS-8454  
チャコール

遮光1級(C)

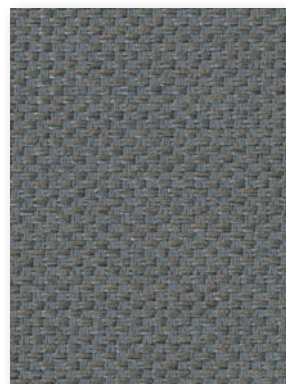

おすすめレース RS-8613

RS-8455  
フォレストグリーン

遮光2級



おすすめレース RS-8613

RS-8456  
スカーレット

遮光2級

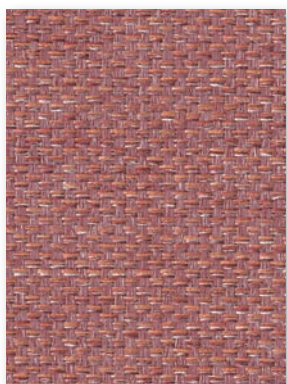

おすすめレース RS-8613

RS-8457  
リバーブルー

遮光1級(C)

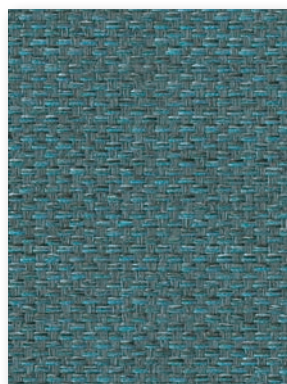

おすすめレース RS-8613

RS-8458  
ソイルブラウン

遮光2級

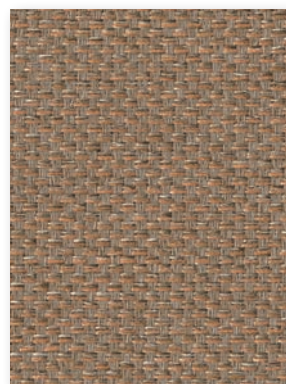

おすすめレース RS-8616

ルフト  
RS-8451  
~8458

透過性

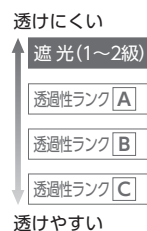

性能

- ウオッシュャブル
- 遮熱
- UVカット
- グリーン購入法
- SEK
- 抗ウイルス・抗菌
- 抗アレル
- 水拭き
- はっ水
- 抗かび
- 制電
- ミラーレース
- 映写
- 広幅

ラルクシールド 価格 [単位:円(税別)]

高さ(mm)	幅	操作				
		250 ~490	495 ~800	805 ~1200	1205 ~1600	1605 ~2000
300 ~ 490		16,000	17,400	19,300	20,300	21,900
500 ~ 800		17,900	24,000	27,500	29,700	31,000
810 ~ 1200		19,800	25,500	29,700	32,700	33,900
1210 ~ 1600		21,700	27,100	32,800	35,700	37,800
1610 ~ 2000		23,600	28,600	35,700	39,500	40,600
2010 ~ 2500		25,500	30,600	39,000	43,200	44,300
2510 ~ 3000		27,400	31,800	42,500	46,900	48,000
3010 ~ 3500		29,300	32,900	44,400	49,200	50,500
3510 ~ 4000		31,600	34,100	46,300	51,600	53,100
4010 ~ 4500		-	36,300	49,600	54,900	57,000

- プルコード操作**
  - の範囲(幅300mm以上)のみ製作可能。
  - 製作可能な幅:高さの比率は1:4以下。ただし、幅645mm以下は1:3以下。
- ワンタッチチェーン操作**
  - の範囲(幅320mm以上)のみ製作可能。
  - 製作可能な幅:高さの比率は1:4以下。ただし、幅645mm以下は1:3以下。
- チェーン操作**
  - 製作可能な幅:高さの比率は1:8以下。
- チェーン持出し操作**
  - の範囲のみ製作可能。

\* シールドなしを選択した場合の価格: 上表価格 -1,500円/台

部品色

右の4色から選べます。  
ご指定がない場合はオフホワイトになります。

オフホワイト

ベージュ

ダークブラウン

ブラック

本ページ掲載価格以外  
は製品仕様ページを  
ご覧ください

価格表に掲載している製品本体価格とは別に物流諸経費を申し受けます。

ラルク ダブル 価格 [単位:円(税別)]

高さ(mm)	幅	ダブル				
		400 ~490	495 ~800	805 ~1200	1205 ~1600	1605 ~2000
300 ~ 490		25,600	28,160	32,320	34,320	38,080
500 ~ 800		27,760	35,280	40,480	44,480	47,920
810 ~ 1200		30,720	38,160	44,160	48,800	52,560
1210 ~ 1600		33,280	41,120	48,560	53,440	57,920
1610 ~ 2000		-	43,840	52,720	58,720	62,400
2010 ~ 2500		-	47,280	57,360	63,680	67,520

ダブル

- 幅665mm以下は、製作可能な幅:高さの比率は1:3以下。
- ルフトは室内側(手前)のみ製作可能。

\* 上記のレース(シフォン)以外の生地も選べます。  
価格:(ルフトのラルクシールド価格+ご希望生地のラルクシールド価格)×0.8

価格の目安



# エブリ遮光

## RS-8461~8500

生地画像



共通柄

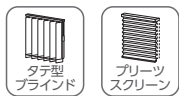

※プリーツスクリーンに対応しない色もあります。▶P.492

生地性能 : F☆☆☆☆



生地組成 : ポリエステル100%



[右]ラルク ダブル 手前生地:RS-8481 エブリ遮光(シャーベット) 奥生地:RS-8614 シフォン(アイボリー) 部品色:オフホワイト  
 [左]ラインドレープ ペア アンサンブル ドレープ:LD-6481 エブリ遮光(シャーベット) レース:LD-6652 エール(アイボリー) スラット幅100mm 部品色:オフホワイト

ざっくりとした織りで、彩り豊富な「エブリ遮光」。  
 遮光生地でも好きなカラーを取り入れて  
 毎日の暮らしを楽しんで。  
 「エブリ(P.188)」と同じカラーラインナップのため、  
 用途にあわせた使い分けもできます。



### 対応製品

ラルクシールド	ダブル		スリット窓	小型	大型	浴室	傾斜窓	ホームタコス(電動)		電動大型	遮光モヘアガイドレール	ロールアップ	タペストリー	パネルスクリーン
	ダブル	ダブル小型						ラルクシールド	傾斜窓					
●	●※	×	●	×	●	×	●	●	●	●	●	×	●	●

※室内側(手前)のみの製作。





ラルクシールド RS-8473 エブリ遮光(ピアノコカラー) 部品色: オフホワイト

透過性

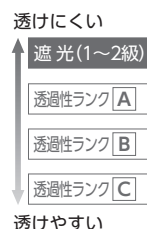

性能

- ウォッシュャブル
- 遮熱
- UVカット
- グリーン購入法
- SEK
- 抗ウイルス・抗菌
- 抗アレル
- 水拭き
- はっ水
- 抗かび
- 制電
- ミラーレース
- 映写
- 広幅(3m)

共通柄

- タテ型ブラインド
- パーレースクリーン

価格の目安



価格表に掲載している製品本体価格とは別に物流諸経費を申し受けます。

ラルクシールド 価格 [単位:円(税別)]

高さ(mm)	幅	操作								
		250 ~490	495 ~800	805 ~1200	1205 ~1600	1605 ~2000	2005 ~2500	2505 ~2700	2705 ~3000	
300 ~ 490		16,000	17,800	21,100	22,600	25,700	28,500	29,300	36,700	
500 ~ 800		16,800	20,100	23,100	25,900	28,900	31,000	31,800	39,800	
810 ~ 1200		18,600	22,200	25,500	28,300	31,800	34,000	34,600	43,300	
1210 ~ 1600		19,900	24,300	27,900	31,100	34,600	37,700	38,200	47,800	
1610 ~ 2000		21,300	26,200	30,200	33,900	37,400	40,900	41,600	52,000	
2010 ~ 2500		23,200	28,500	32,700	36,400	40,100	(45,000)	(45,700)	57,200	
2510 ~ 3000		26,200	32,700	37,200	41,600	45,800	(49,400)	50,100	62,700	
3010 ~ 3500		27,900	34,800	39,600	44,000	48,800	-	-	-	
3510 ~ 4000		30,400	37,200	41,900	46,600	51,300	-	-	-	
4010 ~ 4500		-	39,300	44,200	49,200	53,900	-	-	-	

- プルコード操作
- ワンタッチチェーン操作
- チェーン操作
- チェーン持出し操作

プルコード操作

- ( ) の範囲(幅300mm以上)のみ製作可能。
- ( ) の部分は面積6㎡以下での製作。
- 製作可能な幅:高さの比率は1:4以下。ただし、幅645mm以下は1:3以下。

ワンタッチチェーン操作

- ( ) の範囲(幅320~2000mm)のみ製作可能。
- 製作可能な幅:高さの比率は1:4以下。ただし、幅645mm以下は1:3以下。

チェーン操作

- 製作可能な幅:高さの比率は1:8以下。

チェーン持出し操作

- ( ) の範囲のみ製作可能。

\* シールドなしを選択した場合の価格:  
左表価格 -1,500円/台

ラルクダブル 価格 [単位:円(税別)]

レース: シフォン(RS-8613~8616)との組み合わせ

高さ(mm)	幅	ダブル				
		400 ~490	495 ~800	805 ~1200	1205 ~1600	1605 ~2000
300 ~ 490		25,600	28,480	33,760	36,160	41,120
500 ~ 800		26,880	32,160	36,960	41,440	46,240
810 ~ 1200		29,760	35,520	40,800	45,280	50,880
1210 ~ 1600		31,840	38,880	44,640	49,760	55,360
1610 ~ 2000		-	41,920	48,320	54,240	59,840
2010 ~ 2500		-	45,600	52,320	58,240	64,160

ダブル

- 幅665mm以下は、製作可能な幅:高さの比率は1:3以下。
- エブリ遮光は室内側(手前)のみ製作可能。

\* 左記のレース(シフォン)以外の生地も選べます。  
価格:(エブリ遮光のラルクシールド価格+ご希望生地のラルクシールド価格)×0.8

部品色 右の4色から選べます。  
ご指定がない場合はオフホワイトになります。

オフホワイト

ベージュ

ダークブラウン

ブラック

本ページ掲載価格以外  
は製品仕様ページを  
ご覧ください

# エブリ遮光

## RS-8461~8500

生地画像



共通柄

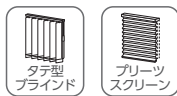

\*プリーツスクリーンに対応しない色もあります。▶P.492

生地性能 : F☆☆☆☆



3m

生地幅

生地組成 : ポリエステル100%

RS-8461

ピアノコ

遮光2級



おすすめレース RS-8613

RS-8462

ニベア

遮光2級



おすすめレース RS-8613

RS-8463

コットン

遮光2級

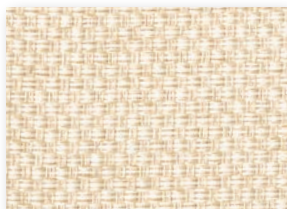

おすすめレース RS-8614

RS-8464

メリノ

遮光2級



おすすめレース RS-8615

RS-8465

アイス

遮光2級



おすすめレース RS-8613

RS-8466

カシミヤ

遮光2級



おすすめレース RS-8614

RS-8467

ミール

遮光2級



おすすめレース RS-8614

RS-8468

コルク

遮光2級



おすすめレース RS-8614

RS-8469

ジュエル

遮光2級



おすすめレース RS-8613

RS-8470

サンド

遮光2級



おすすめレース RS-8614

RS-8471

ビスキュイ

遮光2級



おすすめレース RS-8614

RS-8472

リネン

遮光2級



おすすめレース RS-8615

RS-8473

ピアノコカラーラ

遮光2級

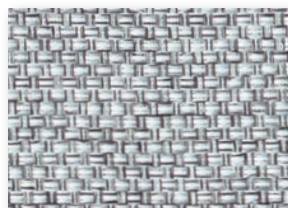

おすすめレース RS-8613

RS-8474

ストーン

遮光1級(B)

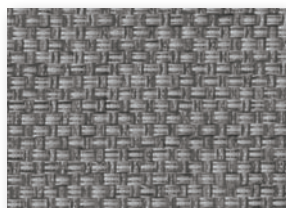

おすすめレース RS-8613

RS-8475

シナモン

遮光1級(C)

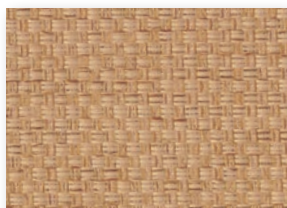

おすすめレース RS-8615

RS-8476

ココア

遮光1級(B)



おすすめレース RS-8616

RS-8477

ベートン

遮光1級(B)



おすすめレース RS-8616

RS-8478

クルミ

遮光1級(B)



おすすめレース RS-8616

RS-8479

カカオ

遮光1級(B)



おすすめレース RS-8616

RS-8480

インク

遮光1級(B)

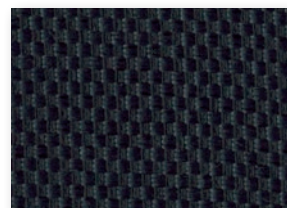

おすすめレース RS-8613



対応製品

ラルクシールド	ダブル		スリット窓	小型	大型	浴室	傾斜窓	ホームタコス(電動)		電動大型	遮光モヘア ガイドレール	ロールアップ	タベストリー	パネル スクリーン
	ダブル	ダブル小型						ラルクシールド	傾斜窓					
●	●※	×	●	×	●	×	●	●	●	●	●	×	●	●

※室内側(手前)のみの製作。

RS-8481

シャベット

遮光2級



おすすめレース RS-8614

RS-8482

サニー

遮光2級



おすすめレース RS-8613

RS-8483

マリー

遮光2級

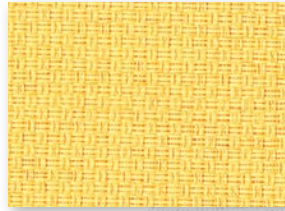

おすすめレース RS-8613

RS-8484

ピール

遮光2級



おすすめレース RS-8614

RS-8485

セラピー

遮光2級



おすすめレース RS-8613

RS-8486

フォレスト

遮光1級(C)



おすすめレース RS-8613

RS-8487

パター

遮光1級(C)

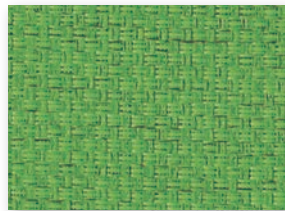

おすすめレース RS-8613

RS-8488

モス

遮光1級(B)

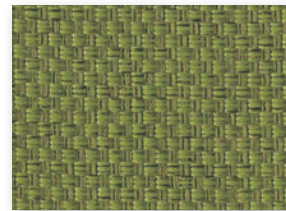

おすすめレース RS-8613

RS-8489

ピュア

遮光2級

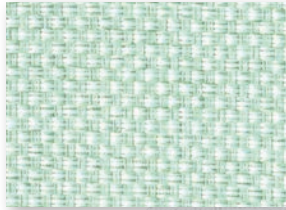

おすすめレース RS-8613

RS-8490

プールサイド

遮光2級

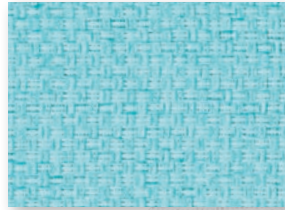

おすすめレース RS-8613

RS-8491

パカンス

遮光1級(C)

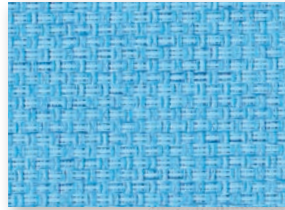

おすすめレース RS-8613

RS-8492

アマルフィー

遮光1級(B)

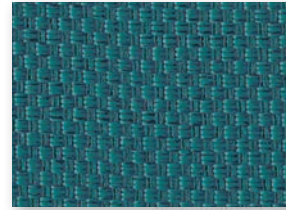

おすすめレース RS-8613

RS-8493

リボン

遮光2級

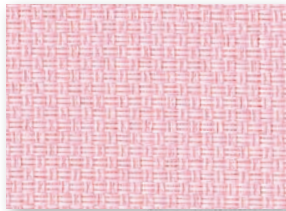

おすすめレース RS-8613

RS-8494

キッス

遮光2級

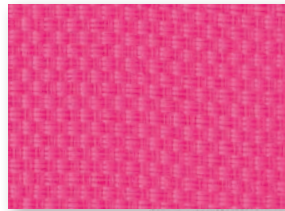

おすすめレース RS-8613

RS-8495

パッション

遮光1級(C)

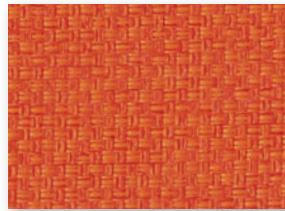

おすすめレース RS-8613

RS-8496

ルージュ

遮光1級(C)

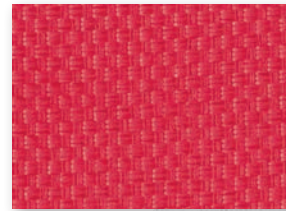

おすすめレース RS-8613

RS-8497

ポプリ

遮光1級(C)

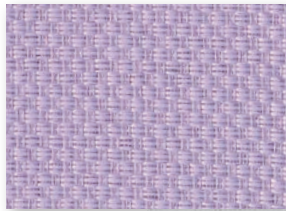

おすすめレース RS-8613

RS-8498

オペラ

遮光1級(B)

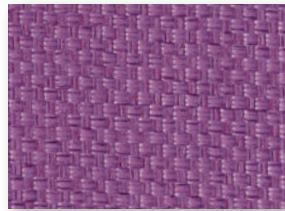

おすすめレース RS-8613

RS-8499

シネマ

遮光1級(B)



おすすめレース RS-8613

RS-8500

ボジョレー

遮光1級(B)



おすすめレース RS-8613

遮光

エブリ遮光  
RS-8461  
~8500

透過性

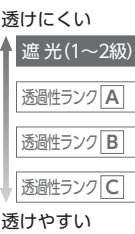

性能

- ウォッシュアブル
- 遮熱
- UVカット
- グリーン購入法
- SEK
- 抗ウイルス・抗菌
- 抗アレル
- 水拭き
- はっ水
- 抗かび
- 制電
- ミラーレース
- 映写
- 広幅(3m)

共通柄

- タテ型ブラインド
- フリースクリーン

価格の目安



# エブリ遮光抗ウイルス

RS-8825~8830

生地画像



生地性能 : F☆☆☆☆



生地組成 : ポリエステル100%



ラルクシールド RS-8827 エブリ遮光抗ウイルス(セラピー) 部品色: オフホワイト (オプション)マルチチェーンハンガー



抗菌

抗ウイルス・抗菌加工を施しています。

- 生地上の特定のウイルスの数を減少させる抗ウイルス加工と、特定の細菌の増殖を抑制する抗菌加工を施した生地です。
- 住宅はもちろん、医療・福祉施設やオフィス・ホテル・商業施設など、不特定多数の方がご利用になる場所におすすめです。

\*抗菌・衛生面などの安全性へのニーズにお応えし、手に触れる部品(\*)には抗菌加工を施しています。  
 \*プル、プルコード、操作チェーン、操作コード、ボタン・コネクタ類、ウェイトパーキャップ、コードクリップ  
 ※「エブリ遮光抗ウイルス」はウェイトパー袋縫い(オプション)のとき、プルコードサポートも抗菌加工を施しています。

## 対応製品

ラルクシールド	ダブル		スリット窓	小型	大型	浴室	傾斜窓	ホームタコス(電動)		電動大型	遮光モヘアガイドレール	ロールアップ	タペストリー	パネルスクリーン
	ダブル	ダブル小型						ラルクシールド	傾斜窓					
●	●※	×	●	×	●	×	●	●	●	●	●	×	●	●

※室内側(手前)のみの製作。



RS-8825

ニベア

遮光2級



おすすめレース RS-8613

RS-8826

ピュア

遮光2級



おすすめレース RS-8613

RS-8827

セラピー

遮光2級



おすすめレース RS-8613

RS-8828

リネン

遮光2級

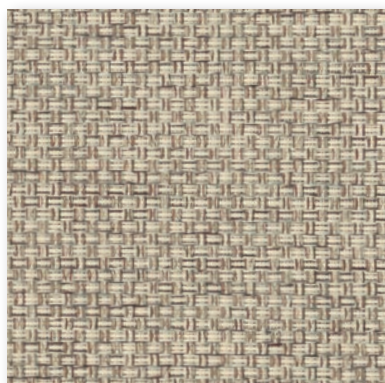

おすすめレース RS-8615

RS-8829

ストーン

遮光1級(C)

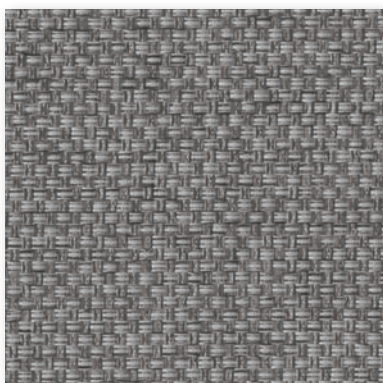

おすすめレース RS-8613

RS-8830

ポプリ

遮光1級(C)

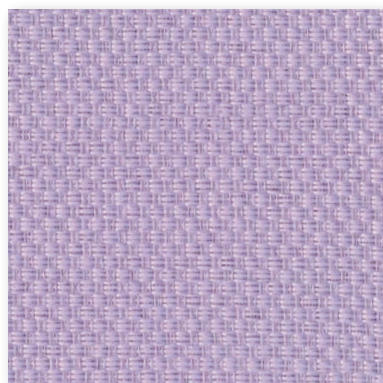

おすすめレース RS-8613

エブリ遮光  
抗ウイルス  
RS-8825  
~8830

透過性

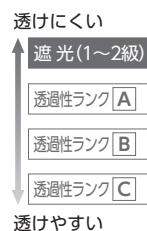

性能

- ウォッシュアブル
- 遮熱
- UVカット
- グリーン購入法
- SEK
- 抗ウイルス・抗菌
- 抗アレル
- 水拭き
- はっ水
- 抗かび
- 制電
- ミラーレース
- 映写
- 広幅(3m)

価格表に掲載している製品本体価格とは別に物流諸経費を申し受けます。

ラルクシールド 価格

[単位:円(税別)]

高さ(mm)	幅	操作								
		250 ~490	495 ~800	805 ~1200	1205 ~1600	1605 ~2000	2005 ~2500	2505 ~2700	2705 ~3000	
300 ~ 490		16,500	18,000	22,000	23,600	26,800	29,700	30,700	38,500	
500 ~ 800		17,900	24,000	27,500	29,700	31,000	32,900	34,000	42,500	
810 ~ 1200		19,800	25,500	29,700	32,700	33,900	36,900	38,000	47,600	
1210 ~ 1600		21,700	27,100	32,800	35,700	37,800	41,500	42,400	53,100	
1610 ~ 2000		23,600	28,600	35,700	39,500	40,600	45,700	46,700	58,400	
2010 ~ 2500		25,500	31,000	39,000	43,200	44,300	(50,900)	(51,900)	65,000	
2510 ~ 3000		27,400	35,400	42,500	46,900	48,000	(56,400)	57,000	71,300	
3010 ~ 3500		29,300	37,600	44,400	49,200	50,500	-	-	-	
3510 ~ 4000		31,600	40,200	46,300	51,600	53,100	-	-	-	
4010 ~ 4500		-	42,500	49,600	54,900	57,000	-	-	-	

- ブルコード操作
- ワンタッチチェーン操作
- チェーン操作
- チェーン持出し操作

ブルコード操作

- の範囲(幅300mm以上)のみ製作可能。
- ( )の部分は面積6㎡以下での製作。
- 製作可能な幅:高さの比率は1:4以下。ただし、幅645mm以下は1:3以下。

ワンタッチチェーン操作

- の範囲(幅320~2000mm)のみ製作可能。
- 製作可能な幅:高さの比率は1:4以下。ただし、幅645mm以下は1:3以下。

チェーン操作

- 製作可能な幅:高さの比率は1:8以下。

チェーン持出し操作

- の範囲のみ製作可能。

\* シールドなしを選択した場合の価格:  
左表価格 -1,500円/台

ラルクダブル 価格

[単位:円(税別)]

レース: シフォン(RS-8613~8616)との組み合わせ

高さ(mm)	幅	ダブル				
		400 ~490	495 ~800	805 ~1200	1205 ~1600	1605 ~2000
300 ~ 490		26,000	28,640	34,480	36,960	42,000
500 ~ 800		27,760	35,280	40,480	44,480	47,920
810 ~ 1200		30,720	38,160	44,160	48,800	52,560
1210 ~ 1600		33,280	41,120	48,560	53,440	57,920
1610 ~ 2000		-	43,840	52,720	58,720	62,400
2010 ~ 2500		-	47,600	57,360	63,680	67,520

- ダブル
- ブルコード操作
- ワンタッチチェーン操作

ダブル

- 幅665mm以下は、製作可能な幅:高さの比率は1:3以下。
- エブリ遮光抗ウイルスは室内側(手前)のみ製作可能。

\* 左記のレース(シフォン)以外の生地も選べます。  
価格:(エブリ遮光抗ウイルスのラルクシールド価格+ご希望生地のラルクシールド価格)×0.8

部品色

右の4色から選べます。  
ご指定がない場合はオフホワイトになります。

オフホワイト

ベージュ

ダークブラウン

ブラック

本ページ掲載価格以外  
は製品仕様ページを  
ご覧ください



# アジェント

## RS-8501~8503

生地画像



共通柄



生地性能 : F☆☆☆☆



生地組成 : ポリエステル100% (中間層ウレタンコーティング)



[手前:間仕切]ラルクシールド RS-8502 アジェント(ベージュ) 部品色:ベージュ  
 [奥:窓]ラインドレープ LD-6450 ライフ遮光(ブラックベリー) スラット幅100mm 部品色:ブラック (オプション)ワイドスラット仕様

シルクのシャンタンのような素材感が、ベッドルームを上質な空間に仕上げます。  
 生地で両面をラミネートした遮光1級生地は表裏がない意匠のため、  
 寝室など遮光性が必要な空間の間仕切りにもおすすめです。

### 対応製品

ラルクシールド	ダブル		スリット窓	小型	大型	浴室	傾斜窓	ホームタコス(電動)		電動大型	遮光モヘアガイドレール	ロールアップ	タペストリー	パネルスクリーン
	ダブル	ダブル小型						ラルクシールド	傾斜窓					
●	×	×	×	×	×	×	×	●	×	×	●	×	●	×



RS-8501  
ダークブラウン

遮光1級(A++)



RS-8502  
ベージュ

遮光1級(A)



RS-8503  
インディゴ

遮光1級(A++)



遮光

アジェント  
RS-8501  
~8503



透過性

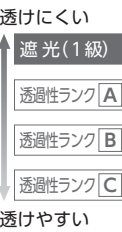

性能

- ウォッシュャブル
- 遮熱
- UVカット
- グリーン購入法
- SEK
- 抗ウイルス・抗菌
- 抗アレル
- 水拭き
- はっ水
- 抗かび
- 制電
- ミラーレース
- 映写
- 広幅

共通柄

- タテ型ブラインド
- ブラーレース

価格の目安



ラルクシールド 価格

[単位:円(税別)]

高さ (mm)	幅	操作				
		250 ~490	495 ~800	805 ~1200	1205 ~1600	1605 ~2000
300 ~ 490		23,600	25,600	30,600	33,200	34,300
500 ~ 800		26,300	28,300	35,200	38,500	39,600
810 ~ 1200		29,700	31,800	41,200	45,200	46,400
1210 ~ 1600		33,300	35,200	47,200	52,000	54,100
1610 ~ 2000		35,700	38,700	53,400	59,700	60,900
2010 ~ 2500		38,200	43,200	61,000	68,100	69,300
2510 ~ 3000		42,600	46,300	68,500	76,600	77,800
3010 ~ 3500		46,900	49,500	74,700	83,500	(85,300)
3510 ~ 4000		51,200	53,900	80,800	(90,600)	(91,700)
4010 ~ 4500		-	58,400	88,400	(99,200)	-

ブルコード操作
ワンタッチチェーン操作
チェーン操作
チェーン持出し操作

価格表に掲載している製品本体価格とは別に物流諸経費を申し受けます。

- ブルコード操作
  - ( ) の範囲(幅300mm以上)のみ製作可能。
  - 製作可能な幅:高さの比率は1:4以下。
  - ただし、幅645mm以下は1:3以下。
- ワンタッチチェーン操作
  - ( ) の範囲(幅320mm以上)のみ製作可能。
  - 製作可能な幅:高さの比率は1:4以下。
  - ただし、幅645mm以下は1:3以下。
- チェーン操作
  - ( ) の部分は面積6㎡以下での製作。
  - 製作可能な幅:高さの比率は1:8以下。
- チェーン持出し操作
  - ( ) の範囲のみ製作可能。
  - 製作可能な幅:高さの比率は1:8以下。

\* シールドなしを選択した場合の価格:左表価格 -1,500円/台

部品色

右の4色から選べます。  
ご指定がない場合はオフホワイトになります。

オフホワイト

ベージュ

ダークブラウン

ブラック

本ページ掲載価格以外  
は製品仕様ページを  
ご覧ください

# アリスト

## RS-8504~8509

生地画像



生地性能 : F☆☆☆☆



生地組成 : ポリエステル100% (裏面アクリルコーティング)



ラルク ダブル 手前生地 : RS-8506 アリスト (ボルドー) 奥生地 : RS-8617 ネージュ (ホワイト) 部品色 : ダークブラウン

遮光1級を確保した、シャンタン調の生地。  
豊富なカラーバリエーションは  
ベッドリネンやピローなどとコーディネートして  
寝室を洗練された雰囲気仕上げます。

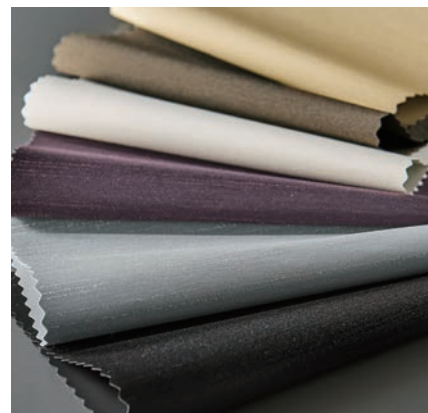

### 対応製品

ラルクシールド	ダブル		スリット窓	小型	大型	浴室	傾斜窓	ホームタコス(電動)		電動大型	遮光モヘア ガイドレール	ロールアップ	タペストリー	パネル スクリーン
	ダブル	ダブル小型						ラルクシールド	傾斜窓					
●	●	×	×	×	×	×	×	●	×	×	●	×	●	×



RS-8504  
アイボリー

遮光1級(A)



おすすめレース RS-8613

RS-8505  
シャンパンゴールド

遮光1級(A+)



おすすめレース RS-8614

RS-8506  
ボルドー

遮光1級(A++)



おすすめレース RS-8613

RS-8507  
シルバー

遮光1級(A+)



おすすめレース RS-8613

RS-8508  
ブラウン

遮光1級(A++)



おすすめレース RS-8616

RS-8509  
ブラック

遮光1級(A++)



おすすめレース RS-8613

アリスト  
RS-8504  
~8509

透過性

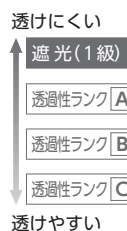

性能

- ウォッシュアブル
- 遮熱
- UVカット
- グリーン購入法
- SEK
- 抗ウイルス・抗菌
- 抗アレル
- 水拭き
- はっ水
- 抗かび
- 制電
- ミラーレース
- 映写
- 広幅

ラルクシールド 価格

[単位:円(税別)]

高さ (mm)	幅	操作タイプ			
		ブルコード操作	ワンタッチチェーン操作	チェーン操作	チェーン持出し操作
		500 ~800	805 ~1200	1205 ~1600	1605 ~2000
300 ~ 490		22,000	24,200	26,400	28,900
500 ~ 800		25,800	30,900	33,400	34,700
810 ~ 1200		28,100	34,900	38,100	39,300
1210 ~ 1600		30,500	38,900	42,700	44,800
1610 ~ 2000		32,900	43,300	48,100	49,300
2010 ~ 2500		35,900	48,400	53,900	55,000
2510 ~ 3000		37,700	53,500	59,600	60,800
3010 ~ 3500		39,500	57,300	63,800	(64,900)
3510 ~ 4000		42,600	61,000	(68,000)	(69,100)
4010 ~ 4500		45,700	66,200	(73,900)	-

- ブルコード操作**
  - の範囲のみ製作可能。
  - 製作可能な幅: 高さの比率は1:4以下。ただし、幅645mm以下は1:3以下。
- ワンタッチチェーン操作**
  - の範囲のみ製作可能。
  - 製作可能な幅: 高さの比率は1:4以下。ただし、幅645mm以下は1:3以下。
- チェーン操作**
  - ( ) の部分は面積6㎡以下での製作。
  - 製作可能な幅: 高さの比率は1:8以下。
- チェーン持出し操作**
  - の範囲のみ製作可能。

\* シールドなしを選択した場合の価格: 上表価格 -1,500円/台

価格表に掲載している製品本体価格とは別に物流諸経費を申し受けます。

ラルク ダブル 価格

[単位:円(税別)]

高さ (mm)	幅	ダブル			
		ブルコード操作	ワンタッチチェーン操作	ブルコード操作	ワンタッチチェーン操作
		500 ~800	805 ~1200	1205 ~1600	1605 ~2000
300 ~ 490		31,840	36,240	39,200	43,680
500 ~ 800		36,720	43,200	47,440	50,880
810 ~ 1200		40,240	48,320	53,120	56,880
1210 ~ 1600		43,840	53,440	59,040	63,520
1610 ~ 2000		47,280	58,800	65,600	69,360
2010 ~ 2500		51,520	64,880	72,240	76,080

ダブル

■ 幅665mm以下は、製作可能な幅: 高さの比率は1:3以下。

\* 上記のレース(シフォン)以外の生地も選べます。

価格: (アリストのラルクシールド価格+ご希望生地のラルクシールド価格)×0.8

部品色 右の4色から選べます。ご指定がない場合はオフホワイトになります。

- オフホワイト
- ペー菊
- ダークブラウン
- ブラック

本ページ掲載価格以外  
は製品仕様ページを  
ご覧ください





# ヴェルタ遮光

RS-8510~8512

生地画像



共通柄



生地性能 : F☆☆☆☆



生地組成 : ポリエステル100% (裏面アクリルコーティング)



ホームタコス ラルクシールド RS-8511 ヴェルタ遮光(ブラウン) 部品色: オフホワイト 〈オプション〉正面カバー: オフホワイト・RFリモコン

「ヴェルタ(P.136)」の裏面にアクリルコーティングを施した遮光1級生地。光沢感のある織柄のデザインがベッドルームを洗練された雰囲気。

電動の「ホームタコス」なら、ベッドからリモコン1つで操作できます。赤外線リモコン操作を選べると、さらに便利な音声操作もできます。  
\*音声操作にはスマート家電リモコンが必要です。



## 対応製品

ラルクシールド	ダブル		スリット窓	小型	大型	浴室	傾斜窓	ホームタコス(電動)		電動大型	遮光モヘアガイドレール	ロールアップ	タペストリー	パネルスクリーン
	ダブル	ダブル小型						ラルクシールド	傾斜窓					
●	●※	×	×	×	×	×	×	●	×	×	●	×	●	×

※室内側(手前)のみの製作。



RS-8510  
グレー

遮光1級(A++)



おすすめレース RS-8613

RS-8511  
ブラウン

遮光1級(A++)



おすすめレース RS-8613

RS-8512  
チャコール

遮光1級(A++)

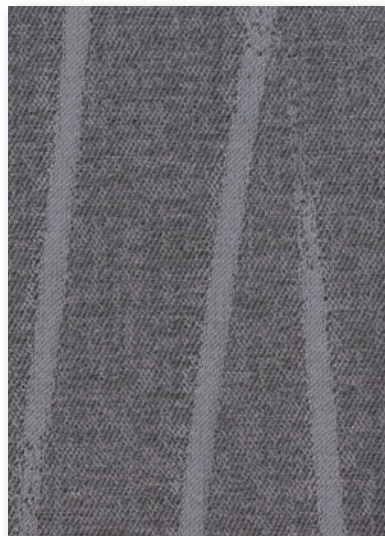

おすすめレース RS-8613

ヴェルタ遮光  
RS-8510  
~8512

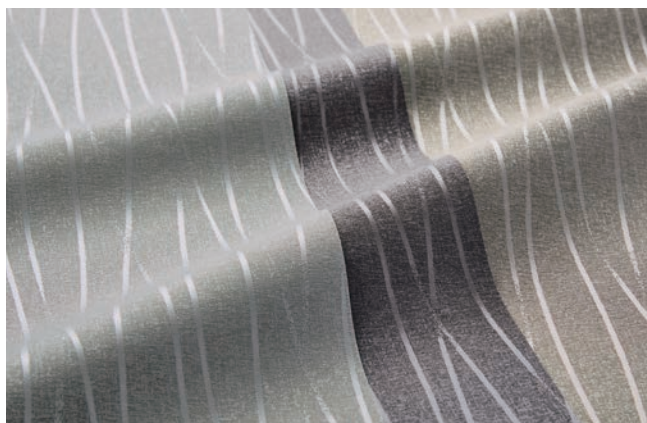

透過性

透けにくい

遮光(1級)

透過性ランクA

透過性ランクB

透過性ランクC

透けやすい

性能

ウォッシュアブル

遮熱

UVカット

グリーン購入法

SEK

抗ウイルス・抗菌

抗アレル

水拭き

はっ水

抗かび

制電

ミラーレース

映写

広幅

ラルクシールド 価格 [単位:円(税別)]

高さ (mm)	幅	操作				
		250 ~490	495 ~800	805 ~1200	1205 ~1600	1605 ~2000
300 ~ 490		22,800	24,800	29,100	31,400	32,600
500 ~ 800		25,100	27,100	33,100	35,900	37,200
810 ~ 1200		28,000	30,000	38,000	41,700	42,800
1210 ~ 1600		30,900	32,900	43,100	47,300	49,400
1610 ~ 2000		32,700	35,800	48,400	54,000	55,100
2010 ~ 2500		34,700	39,600	54,700	61,000	62,200
2510 ~ 3000		38,300	42,000	61,000	68,100	69,300
3010 ~ 3500		41,900	44,400	65,900	73,700	(74,800)
3510 ~ 4000		45,600	48,200	70,900	(79,300)	(80,300)
4010 ~ 4500		-	52,000	77,200	(86,500)	-

- プルコード操作
  - の範囲(幅300mm以上)のみ製作可能。
  - 製作可能な幅:高さの比率は1:4以下。
  - ただし、幅645mm以下は1:3以下。
- ワンタッチチェーン操作
  - の範囲(幅320mm以上)のみ製作可能。
  - 製作可能な幅:高さの比率は1:4以下。
  - ただし、幅645mm以下は1:3以下。
- チェーン操作
  - ( ) の部分は面積6㎡以下での製作。
  - 製作可能な幅:高さの比率は1:8以下。
- チェーン持出し操作
  - の範囲のみ製作可能。

\* シールドなしを選択した場合の価格: 上表価格 -1,500円/台

価格表に掲載している製品本体価格とは別に物流諸経費を申し受けます。

ラルク ダブル 価格 [単位:円(税別)]

高さ (mm)	幅	ダブル				
		400 ~490	495 ~800	805 ~1200	1205 ~1600	1605 ~2000
300 ~ 490		31,040	34,080	40,160	43,200	46,640
500 ~ 800		33,520	37,760	44,960	49,440	52,880
810 ~ 1200		37,280	41,760	50,800	56,000	59,680
1210 ~ 1600		40,640	45,760	56,800	62,720	67,200
1610 ~ 2000		-	49,600	62,880	70,320	74,000
2010 ~ 2500		-	54,480	69,920	77,920	81,840

ダブル

- 幅665mm以下は、製作可能な幅:高さの比率は1:3以下。
- ヴェルタ遮光は室内側(手前)のみ製作可能。

\* 上記のレース(シフォン)以外の生地も選べます。  
価格:(ヴェルタ遮光のラルクシールド価格+ご希望生地のラルクシールド価格)×0.8

部品色 右の4色から選べます。  
ご指定がない場合はオフホワイトになります。

オフホワイト

ベージュ

ダークブラウン

ブラック

本ページ掲載価格以外  
は製品仕様ページを  
ご覧ください





# エッジ

## RS-8513~8514

生地画像



生地性能 : F☆☆☆☆



生地組成 : ポリエステル100%



ラルク ダブル 手前生地: RS-8514 エッジ(ダークブラウン) 奥生地: RS-8613 シフォン(ホワイト) 部品色: ダークブラウン  
 (オプション)ナチュラルウッドバランス: WV-3224(ウォールナット)

### 対応製品

ラルクシールド	ダブル		スリット窓	小型	大型	浴室	傾斜窓	ホームタコス(電動)		電動大型	遮光モヘア ガイドレール	ロールアップ	タベストリー	パネル スクリーン
	ダブル	ダブル小型						ラルクシールド	傾斜窓					
●	●※	×	×	×	×	×	×	●	●	×	●	×	●	●

※室内側(手前)のみの製作。



## RS-8513

ベージュ

遮光2級



おすすめレース RS-8615

## RS-8514

ダークブラウン

遮光1級(B)

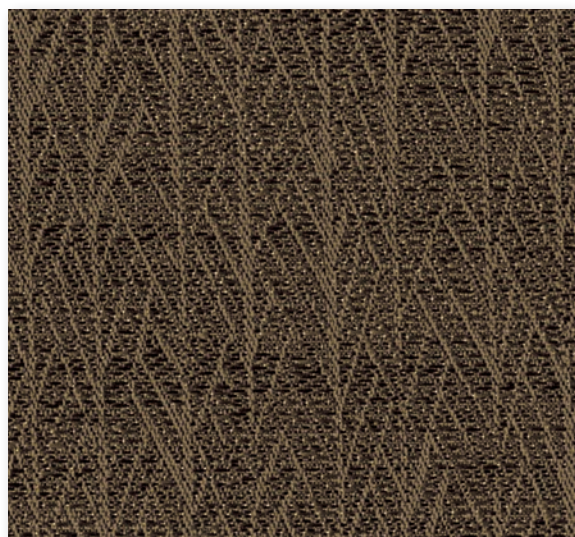

おすすめレース RS-8616



RS-8513

自然素材のテクスチャーを数種類の糸を使い表現した、  
味わい深いデザイン。  
上質なナチュラル空間を楽しめます。

高さ (mm) \ 幅	ラルクシールド 価格 [単位:円(税別)]				
	250 ~490	495 ~800	805 ~1200	1205 ~1600	1605 ~2000
300 ~ 490	19,800	22,000	24,200	26,400	28,900
500 ~ 800	22,200	25,800	30,900	33,400	34,700
810 ~ 1200	24,700	28,100	34,900	38,100	39,300
1210 ~ 1600	27,100	30,500	38,900	42,700	44,800
1610 ~ 2000	29,500	32,900	43,300	48,100	49,300
2010 ~ 2500	31,900	35,900	48,400	53,900	55,000
2510 ~ 3000	34,300	37,700	53,500	59,600	60,800
3010 ~ 3500	36,700	39,500	57,300	63,800	64,900
3510 ~ 4000	40,000	42,600	61,000	68,000	69,100
4010 ~ 4500	-	45,700	66,200	73,900	76,000

操作	■	■
プルコード操作	■	■
ワンタッチチェーン操作	■	■
チェーン操作	■	■
チェーン持出し操作	■	■

\* シールドなしを選択した場合の価格: 上表価格 -1,500円/台

部品色	右の4色から選べます。 ご指定がない場合はオフホワイトになります。	オフホワイト	ベージュ	ダークブラウン	ブラック
-----	--------------------------------------	--------	------	---------	------

本ページ掲載価格以外  
は製品仕様ページを  
ご覧ください

遮光  
エッジ  
RS-8513  
~8514

透過性  
透けにくい  
遮光(1~2級)  
透過性ランクA  
透過性ランクB  
透過性ランクC  
透けやすい

性能  
ウォッシュャブル  
遮熱  
UVカット  
グリーン購入法  
SEK  
抗ウイルス・抗菌  
抗アレル  
水拭き  
はっ水  
抗かび  
制電  
ミラーレース  
映写  
広幅

共通柄  
タテ型ブラインド  
ブラーツェーン

価格の目安



# ポルク遮光

## RS-8515~8517

生地画像



生地性能 : F☆☆☆☆



生地組成 : ポリエステル100% (裏面アクリルコーティング)



[左]ラルクシールド RS-8516 ポルク遮光(リーフグリーン) 部品色: ベージュ (オプション)正面カバー: ナチュラルブラウン(木目調)・木目ウェイトバー: ナチュラルブラウン(木目調)  
 [右]ラインドレープ LD-6437 ライフ遮光(リーフグリーン) スラット幅100mm (オプション)部品色「ウォームシリーズ」: ナチュラルブラウン(木目調)

ほっこりとするカラーとタッチで描いた北欧の森。  
 いくつになっても飽きのこないデザインは子供部屋にもぴったりです。  
 「ポルク遮光」とお揃いの生地「ポルク(P.100)」もご用意しています。

### 対応製品

ラルクシールド	ダブル		スリット窓	小型	大型	浴室	傾斜窓	ホームタコス(電動)		電動大型	遮光モヘアガイドレール	ロールアップ	タベストリー	パネルスクリーン
	ダブル	ダブル小型						ラルクシールド	傾斜窓					
●	●※	×	×	×	×	×	×	●	×	×	●	×	●	×

※室内側(手前)のみの製作。



RS-8515  
ターコイズ

遮光1級(A)



おすすめレース RS-8613

RS-8516  
リーフグリーン

遮光1級(A)



おすすめレース RS-8613

RS-8517  
アイスグレー

遮光1級(A)



おすすめレース RS-8613

遮光

ポルク遮光  
RS-8515  
~8517



RS-8516



透過性

透けにくい  
遮光(1級)  
透過性ランクA  
透過性ランクB  
透過性ランクC  
透けやすい

性能

- ウォッシュアブル
- 遮熱
- UVカット
- グリーン購入法
- SEK
- 抗ウイルス・抗菌
- 抗アレル
- 水拭き
- はっ水
- 抗かび
- 制電
- ミラーレース
- 映写
- 広幅

ラルクシールド 価格 [単位:円(税別)]

高さ (mm)	幅	操作				
		250 ~490	495 ~800	805 ~1200	1205 ~1600	1605 ~2000
300 ~ 490		21,000	23,300	25,600	27,900	30,500
500 ~ 800		23,500	27,200	32,400	35,000	36,400
810 ~ 1200		26,000	29,600	36,500	39,800	41,100
1210 ~ 1600		28,600	32,100	40,600	44,600	46,700
1610 ~ 2000		31,100	34,700	45,100	50,100	51,300
2010 ~ 2500		33,600	37,800	50,300	55,900	57,200
2510 ~ 3000		36,200	39,600	55,600	61,800	63,100
3010 ~ 3500		38,700	41,600	59,500	66,100	(67,300)
3510 ~ 4000		42,000	44,800	63,300	(70,400)	(71,600)
4010 ~ 4500		-	48,000	68,600	(76,400)	-

- プルコード操作**
  - の範囲(幅300mm以上)のみ製作可能。
  - 製作可能な幅:高さの比率は1:4以下。
  - ただし、幅645mm以下は1:3以下。
- ワンタッチチェーン操作**
  - の範囲(幅320mm以上)のみ製作可能。
  - 製作可能な幅:高さの比率は1:4以下。
  - ただし、幅645mm以下は1:3以下。
- チェーン操作**
  - ( ) の部分は面積6㎡以下での製作。
  - 製作可能な幅:高さの比率は1:8以下。
- チェーン持出し操作**
  - の範囲のみ製作可能。

\* シールドなしを選択した場合の価格: 上表価格 -1,500円/台

価格表に掲載している製品本体価格とは別に物流諸経費を申し受けます。

ラルク ダブル 価格 [単位:円(税別)]

高さ (mm)	幅	ダブル				
		400 ~490	495 ~800	805 ~1200	1205 ~1600	1605 ~2000
300 ~ 490		29,600	32,880	37,360	40,400	44,960
500 ~ 800		32,240	37,840	44,400	48,720	52,240
810 ~ 1200		35,680	41,440	49,600	54,480	58,320
1210 ~ 1600		38,800	45,120	54,800	60,560	65,040
1610 ~ 2000		-	48,720	60,240	67,200	70,960
2010 ~ 2500		-	53,040	66,400	73,840	77,840

- ダブル**
- 幅665mm以下は、製作可能な幅:高さの比率は1:3以下。
- ポルク遮光は室内側(手前)のみ製作可能。
- \* 上記のレース(シフォン)以外の生地も選べます。
- 価格:(ポルク遮光のラルクシールド価格+ご希望生地のラルクシールド価格)×0.8

共通柄

- タテ型ブラインド
- ブラーツェーン

価格の目安



- 部品色 右の4色から選べます。ご指定がない場合はオフホワイトになります。
- オフホワイト
  - ベージュ
  - ダークブラウン
  - ブラック

本ページ掲載価格以外  
は製品仕様ページを  
ご覧ください

# グラント

## RS-8518~8521

生地画像



生地性能 : F☆☆☆☆



生地組成 : ポリエステル100% (裏面アクリルコーティング)



ラルクシールド RS-8521 グラント(グレー) 部品色: オフホワイト (オプション) マルチチェーンハンガー

### 遮光モヘアガイドレール



ガイドレール構造で、製品の上部・下部・サイドからの光漏れを防ぎます。

### 一般のロールスクリーン



窓枠内に製品を取付けた場合、製品の構造上、光が漏れてしまいます。

※写真の生地は「ヴェルタ遮光(RS-8510)」

大きな窓に最適な広幅(3m幅)の遮光1級生地。  
住宅だけでなく、オフィスやホテルなど、  
幅広いシーンでお使いいただけます。

「ラルク 遮光モヘアガイドレール」にすると  
生地をガイドレールに通す構造により  
さらにしっかりと外光を抑えることができます。

### 対応製品

ラルクシールド	ダブル		スリット窓	小型	大型	浴室	傾斜窓	ホームタコス(電動)		電動大型	遮光モヘアガイドレール	ロールアップ	タベストリー	パネルスクリーン
	ダブル	ダブル小型						ラルクシールド	傾斜窓					
●	×	×	×	×	●	×	×	●	×	●	●	×	●	×



RS-8518  
ホワイト

遮光1級(A+)



RS-8519  
ライトベージュ

遮光1級(A+)



RS-8520  
ライトグレー

遮光1級(A+)

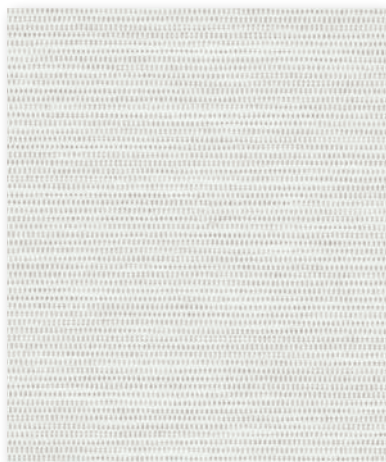

RS-8521  
グレー

遮光1級(A++)

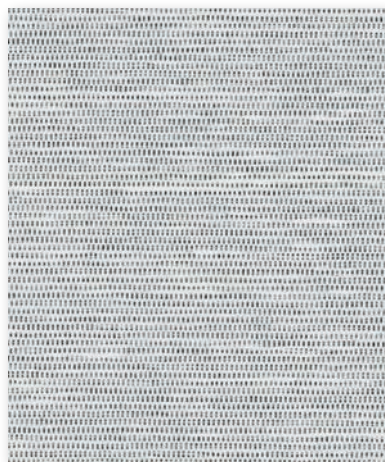

グラント  
RS-8518  
~8521

透過性

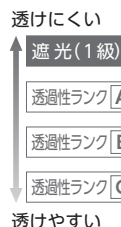

性能

- ウォッシュブル
- 遮熱
- UVカット
- グリーン購入法
- SEK
- 抗ウイルス・抗菌
- 抗アレル
- 水拭き
- はっ水
- 抗かび
- 制電
- ミラーレース
- 映写
- 広幅(3m)

共通柄

- タテ型ブラインド
- ブラーツェーン

価格の目安



価格表に掲載している製品本体価格とは別に物流諸経費を申し受けます。

ラルクシールド 価格 [単位:円(税別)]

高さ(mm)	幅								
	250 ~490	495 ~800	805 ~1200	1205 ~1600	1605 ~2000	2005 ~2500	2505 ~2700	2705 ~3000	
300 ~ 490	24,400	26,400	32,000	34,800	35,900	41,200	41,800	52,300	
500 ~ 800	27,500	29,500	37,400	40,900	42,100	50,200	50,900	63,700	
810 ~ 1200	31,600	33,500	44,300	48,800	50,000	61,800	62,500	78,200	
1210 ~ 1600	35,600	37,500	51,200	56,700	58,800	73,900	74,500	93,200	
1610 ~ 2000	38,700	41,600	58,500	65,500	66,600	85,500	86,100	107,700	
2010 ~ 2500	41,800	46,700	67,200	75,400	76,500	(100,100)	(100,700)	(125,900)	
2510 ~ 3000	46,900	50,500	76,000	85,300	86,300	(114,800)	-	-	
3010 ~ 3500	51,800	54,400	83,300	91,900	(93,100)	-	-	-	
3510 ~ 4000	56,900	59,500	90,600	(101,800)	(103,000)	-	-	-	
4010 ~ 4500	-	64,700	99,400	(111,800)	-	-	-	-	

- ブルコード操作
- ワンタッチチェーン操作
- チェーン操作
- チェーン持出し操作

ブルコード操作

- の範囲(幅300mm以上)のみ製作可能。
- 製作可能な幅:高さの比率は1:4以下。
- ただし、幅645mm以下は1:3以下。

ワンタッチチェーン操作

- の範囲(幅320mm以上)のみ製作可能。
- 製作可能な幅:高さの比率は1:4以下。
- ただし、幅645mm以下は1:3以下。

チェーン操作

- ( ) の部分は面積6㎡以下での製作。
- 製作可能な幅:高さの比率は1:8以下。

チェーン持出し操作

- の範囲のみ製作可能。

\* シールドなしを選択した場合の価格:  
左表価格 -1,500円/台

部品色 右の4色から選べます。  
ご指定がない場合はオフホワイトになります。

オフホワイト

ベージュ

ダークブラウン

ブラック

本ページ掲載価格以外  
は製品仕様ページを  
ご覧ください

# シェラーフ

## RS-8522~8523

生地画像



生地性能 : F☆☆☆☆



生地組成 : ガラス繊維100% (両面PVCラミネート)



ラルク 遮光モヘアガイドレール RS-8522 シェラーフ(アイボリー) 部品色: マットホワイト 〈オプション〉フロントカバー・下部遮光フレーム

### 遮光モヘアガイドレール



ガイドレール構造で、製品の上部・下部・サイドからの光漏れを防ぎます。

### 一般のロールスクリーン



窓枠内に製品を取付けた場合、製品の構造上、光が漏れてしまいます。

※写真の生地は「ヴェルタ遮光(RS-8510)」

フィルムをラミネートした遮光1級生地。  
 寝室やホテルなど遮光性が必要な空間に最適です。  
 温かみを感じるファブリック調のデザイン。

「ラルク 遮光モヘアガイドレール」にすると  
 生地をガイドレールに通す構造により  
 さらにしっかりと外光を抑えることができます。

### 対応製品

ラルクシールド	ダブル		スリット窓	小型	大型	浴室	傾斜窓	ホームタコス(電動)		電動大型	遮光モヘアガイドレール	ロールアップ	タペストリー	パネルスクリーン
	ダブル	ダブル小型						ラルクシールド	傾斜窓					
●	×	×	×	×	×	×	×	●	×	×	●	×	●	×



RS-8522  
アイボリー

遮光1級(B)

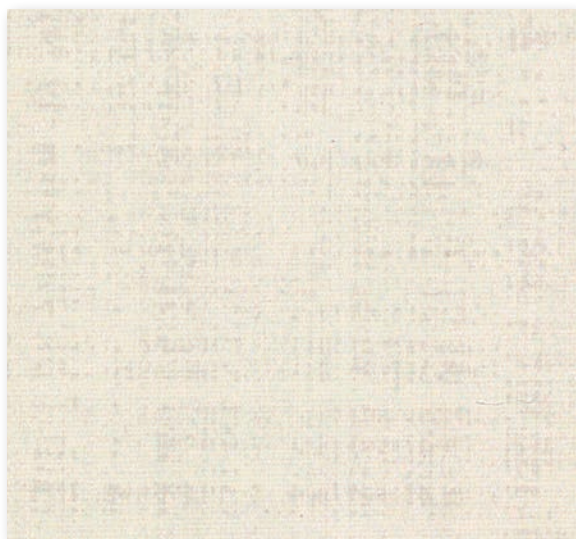

RS-8523  
ブラウン

遮光1級(B)



遮光

シェラーフ  
RS-8522  
~8523

水拭き

水拭きができる生地のため、  
お手入れが簡単です。



※生地の手元には水分を残さないように  
してください。  
長時間放置すると内部に浸透する  
おそれがあります。



透過性

透けにくい

遮光(1級)

透過性ランクA

透過性ランクB

透過性ランクC

透けやすい

性能

ウォッシュアブル

遮熱

UVカット

グリーン購入法

SEK

抗ウイルス・抗菌

抗アレル

水拭き

はっ水

抗かび

制電

ミラーレース

映写

広幅

共通柄

タテ型ブラインド

ブラインドスクリーン

ラルクシールド 価格 [単位:円(税別)]

高さ (mm) \ 幅	<table border="1"> <tr><td>ブルコード操作</td></tr> <tr><td>ワンタッチチェーン操作</td></tr> <tr><td>チェーン操作</td></tr> <tr><td>チェーン持出し操作</td></tr> </table>					ブルコード操作	ワンタッチチェーン操作	チェーン操作	チェーン持出し操作
	ブルコード操作								
ワンタッチチェーン操作									
チェーン操作									
チェーン持出し操作									
	250 ~490	495 ~800	805 ~1200	1205 ~1600	1605 ~1900				
300 ~ 490	22,800	24,800	29,100	31,400	32,600				
500 ~ 800	25,100	27,100	33,100	35,900	37,200				
810 ~ 1200	28,000	30,000	38,000	41,700	42,800				
1210 ~ 1600	30,900	32,900	43,100	47,300	49,400				
1610 ~ 2000	32,700	35,800	48,400	54,000	55,100				
2010 ~ 2500	34,700	39,600	54,700	61,000	62,200				
2510 ~ 3000	38,300	42,000	61,000	68,100	69,300				
3010 ~ 3500	41,900	44,400	65,900	73,700 (74,800)					
3510 ~ 4000	45,600	48,200	70,900 (79,300)	(80,300)					
4010 ~ 4500	-	52,000	77,200 (86,500)	-					

価格表に掲載している製品本体価格とは別に物流諸経費を申し受けます。

- ブルコード操作
  - ( ) の範囲(幅300mm以上)のみ製作可能。
  - 製作可能な幅: 高さの比率は1:4以下。ただし、幅645mm以下は1:3以下。
- ワンタッチチェーン操作
  - ( ) の範囲(幅320mm以上)のみ製作可能。
  - 製作可能な幅: 高さの比率は1:4以下。ただし、幅645mm以下は1:3以下。
- チェーン操作
  - ( ) の部分は面積6㎡以下での製作。
  - 製作可能な幅: 高さの比率は1:8以下。
- チェーン持出し操作
  - ( ) の範囲のみ製作可能。
  - 製作可能な幅: 高さの比率は1:8以下。

\* シールドなしを選択した場合の価格: 左表価格 -1,500円/台

部品色

右の4色から選べます。  
ご指定がない場合はオフホワイトになります。

オフホワイト

ベージュ

ダークブラウン

ブラック

本ページ掲載価格以外  
は製品仕様ページを  
ご覧ください



# クラム

## RS-8524~8525

生地画像



生地性能 : F☆☆☆☆



生地組成 : ガラス繊維100% (両面PVCラミネート)



ラルク 遮光モヘアガイドレール RS-8525 クラム(ベージュ) 部品色: マットホワイト (オプション)フロントカバー・下部遮光フレーム

### 遮光モヘアガイドレール



ガイドレール構造で、製品の上部・下部・サイドからの光漏れを防ぎます。

### 一般のロールスクリーン



窓枠内に製品を取付けた場合、製品の構造上、光が漏れてしまいます。

※写真の生地は「ヴェルタ遮光(RS-8510)」

フィルムをラミネートした遮光1級生地。寝室やホテルなど遮光性が必要な空間に最適です。ゆるやかに縦に流れるデザイン。

「ラルク 遮光モヘアガイドレール」にすると生地をガイドレールに通す構造によりさらにしっかりと外光を抑えることができます。

### 対応製品

ラルクシールド	ダブル		スリット窓	小型	大型	浴室	傾斜窓	ホームタコス(電動)		電動大型	遮光モヘアガイドレール	ロールアップ	タベストリー	パネルスクリーン
	ダブル	ダブル小型						ラルクシールド	傾斜窓					
●	×	×	×	×	×	×	×	●	×	×	●	×	●	×



RS-8524  
アイボリー

遮光1級(B)

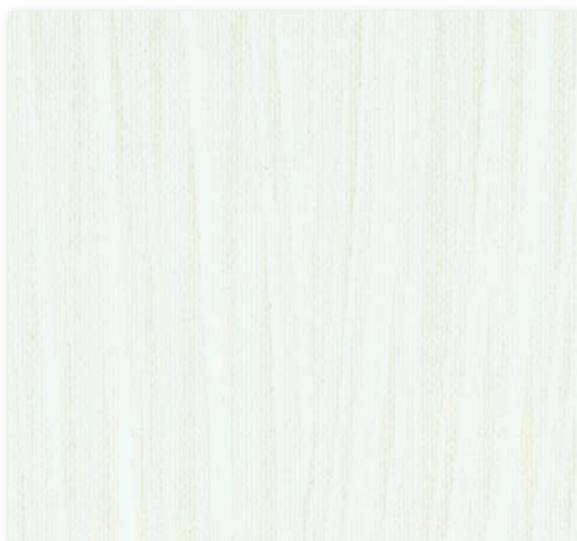

RS-8525  
ベージュ

遮光1級(B)



遮光

グラム  
RS-8524  
~8525

透過性

透けにくい

遮光(1級)

透過性ランクA

透過性ランクB

透過性ランクC

透けやすい

性能

ウォッシュアブル

遮熱

UVカット

グリーン購入法

SEK

抗ウイルス・抗菌

抗アレレル

水拭き

はっ水

抗かび

制電

ミラーレース

映写

広幅

共通柄

タテ型ブラインド

ブラインドスクリーン

価格の目安



水拭き 水拭きができる生地のため、  
お手入れが簡単です。



※生地の手元には水分を残さないように  
してください。  
長時間放置すると内部に浸透する  
おそれがあります。



ラルクシールド 価格 [単位:円(税別)]

高さ (mm) \ 幅	操作				
	250 ~490	495 ~800	805 ~1200	1205 ~1600	1605 ~2000
300 ~ 490	22,800	24,800	29,100	31,400	32,600
500 ~ 800	25,100	27,100	33,100	35,900	37,200
810 ~ 1200	28,000	30,000	38,000	41,700	42,800
1210 ~ 1600	30,900	32,900	43,100	47,300	49,400
1610 ~ 2000	32,700	35,800	48,400	54,000	55,100
2010 ~ 2500	34,700	39,600	54,700	61,000	62,200
2510 ~ 3000	38,300	42,000	61,000	68,100	69,300
3010 ~ 3500	41,900	44,400	65,900	73,700	(74,800)
3510 ~ 4000	45,600	48,200	70,900	(79,300)	(80,300)
4010 ~ 4500	-	52,000	77,200	(86,500)	-

ブルコード操作
ワンタッチチェーン操作
チェーン操作
チェーン持出し操作

価格表に掲載している製品本体価格とは別に物流諸経費を申し受けます。

- ブルコード操作
  - ( ) の範囲(幅300mm以上)のみ製作可能。
  - 製作可能な幅: 高さの比率は1:4以下。
  - ただし、幅645mm以下は1:3以下。
- ワンタッチチェーン操作
  - ( ) の範囲(幅320mm以上)のみ製作可能。
  - 製作可能な幅: 高さの比率は1:4以下。
  - ただし、幅645mm以下は1:3以下。
- チェーン操作
  - ( ) の部分は面積6㎡以下での製作。
  - 製作可能な幅: 高さの比率は1:8以下。
- チェーン持出し操作
  - ( ) の範囲のみ製作可能。
  - 製作可能な幅: 高さの比率は1:8以下。

\* シールドなしを選択した場合の価格: 左表価格 -1,500円/台

部品色

右の4色から選べます。  
ご指定がない場合はオフホワイトになります。

オフホワイト

ベージュ

ダークブラウン

ブラック

本ページ掲載価格以外  
は製品仕様ページを  
ご覧ください

# ミント

RS-8531~8545

RS-8931~8945 浴室

生地画像



共通柄



生地性能 : F☆☆☆☆



生地組成 : ガラス繊維100% (両面PVCラミネート)



ラルクシールド RS-8542 ミント (パウダークリーン) 部品色: オフホワイト

カラー豊富な遮光1級生地「ミント」。  
メンテナンス性にも優れているため、  
オフィスや公共施設にもおすすめです。

水拭き

水拭きができる生地のため、  
お手入れが簡単です。



■ 「ラルク 浴室」にするとバスルーム  
でもお使いいただけます。

※生地の上端には水分を残さないようにしてください。  
長時間放置すると内部に浸透するおそれがあります。

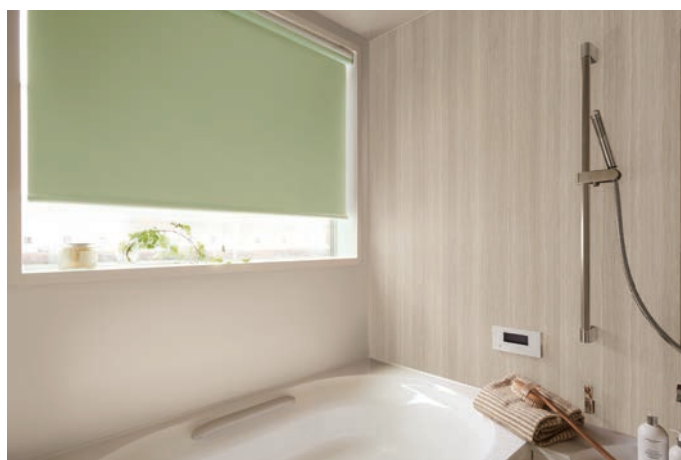

ラルク 浴室 RS-8938 ミント (スカイグリーン) 部品色: オフホワイト

対応製品 上段 : RS-8531~8545 下段 : RS-8931~8945 (浴室)

ラルクシールド	ダブル		スリット窓	小型	大型	浴室	傾斜窓	ホームタコス (電動)		電動大型	遮光モヘア ガイドレール	ロールアップ	タベストリー	パネル スクリーン
	ダブル	ダブル小型						ラルクシールド	傾斜窓					
●	×	×	×	×	×	×	×	●	×	●	●	×	●	×
×	×	×	×	×	×	●	×	×	×	×	×	×	×	×



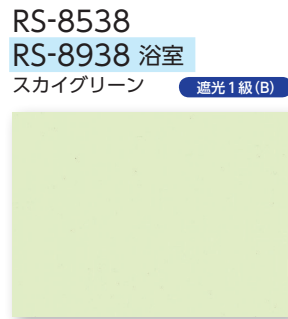
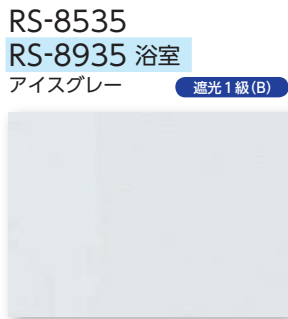
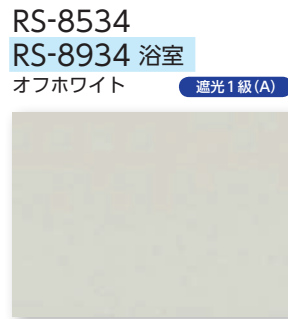
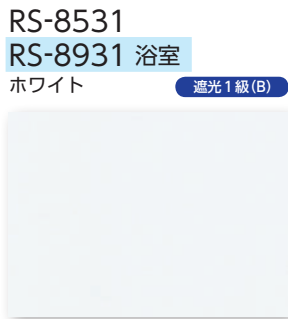

ミント  
RS-8531  
~8545  
RS-8931  
~8945  
浴室

透過性

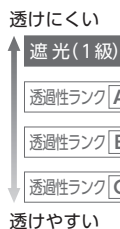

性能

- ウオッシュャブル
- 遮熱
- UVカット
- グリーン購入法
- SEK
- 抗ウイルス・抗菌
- 抗アレル
- 水拭き
- はっ水
- 抗かび
- 制電
- ミラーレース
- 映写
- 広幅

共通柄

- タテ型ブラインド
- ブラーツクリーン

価格の目安



**ラルクシールド 価格** [単位:円(税別)]

高さ (mm)	幅	プルコード操作				
		ワンタッチチェーン操作	チェーン操作	チェーン持出し操作	プルコード操作	ワンタッチチェーン操作
		250 ~490	495 ~800	805 ~1200	1205 ~1600	1605 ~2000
300 ~ 490		18,200	20,100	22,400	23,900	26,000
500 ~ 800		20,500	25,200	29,800	32,100	33,400
810 ~ 1200		22,800	27,300	33,400	36,300	37,400
1210 ~ 1600		25,100	29,400	37,000	40,400	42,500
1610 ~ 2000		27,400	31,400	40,800	45,200	46,400
2010 ~ 2500		29,700	34,200	45,200	50,300	51,500
2510 ~ 3000		32,000	35,800	49,800	55,400	56,500
3010 ~ 3500		34,300	37,400	53,000	58,800	(60,000)
3510 ~ 4000		37,200	39,700	56,100	(62,400)	(63,400)
4010 ~ 4500		-	42,600	60,700	(67,600)	-

価格表に掲載している製品本体価格とは別に物流諸経費を申し受けます。

- プルコード操作 ■ ( ) の範囲(幅300mm以上)のみ製作可能。  
■ 製作可能な幅:高さの比率は1:4以下。  
ただし、幅645mm以下は1:3以下。
- ワンタッチチェーン操作 ■ ( ) の範囲(幅320mm以上)のみ製作可能。  
■ 製作可能な幅:高さの比率は1:4以下。  
ただし、幅645mm以下は1:3以下。
- チェーン操作 ■ ( ) の部分は面積6㎡以下での製作。  
■ 製作可能な幅:高さの比率は1:8以下。
- チェーン持出し操作 ■ ( ) の範囲のみ製作可能。  
■ 製作可能な幅:高さの比率は1:8以下。

\* シールドなしを選択した場合の価格:左表価格 -1,500円/台

・ラルク 浴室をご注文の際は、生地No.8931 ~ 8945をご指定ください。ラルク 浴室の価格は、351ページをご覧ください。  
・〈オプション〉でビスを使わず、つっぱり力で製品を取付けることができる「テンションバー」もご用意しております。詳しくは431ページをご覧ください。

部品色 右の4色から選べます。ご指定がない場合はオフホワイトになります。

オフホワイト    ベージュ    ダークブラウン    ブラック

本ページ掲載価格以外  
は製品仕様ページを  
ご覧ください

# アルファ遮光

RS-8546~8547

生地画像



生地性能 : F☆☆☆☆



2.5m  
生地幅

生地組成 : ガラス繊維39%・PVC61% (裏面アクリルコーティング)



ラルク 大型 RS-8547 アルファ遮光(グレー) 部品色: オフホワイト

## 対応製品

ラルクシールド	ダブル		スリット窓	小型	大型	浴室	傾斜窓	ホームタコス(電動)		電動大型	遮光モヘア ガイドレール	ロールアップ	タベストリー	パネル スクリーン
	ダブル	ダブル小型						ラルクシールド	傾斜窓					
×	×	×	×	×	●	×	×	×	×	●	×	×	×	×



RS-8546  
ベージュ

遮光1級(A++)

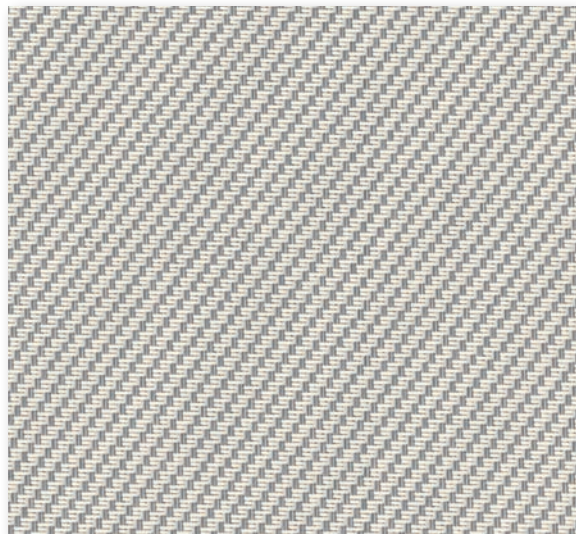

RS-8547  
グレー

遮光1級(A++)

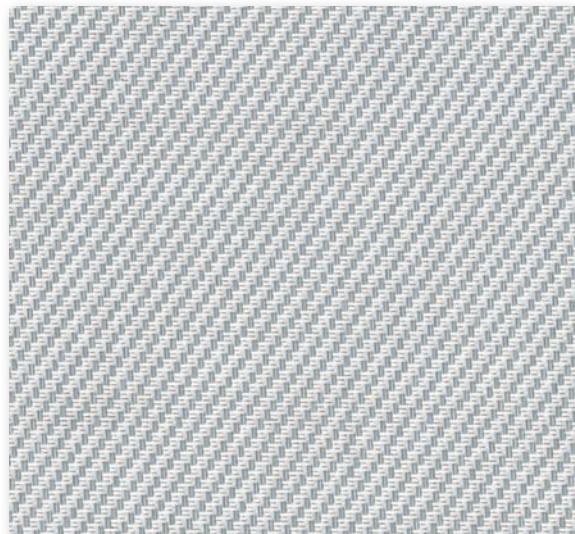

遮光

アルファ遮光  
RS-8546  
~8547

水拭き

水拭きができる生地のため、  
お手入れが簡単です。



※生地端部には水分を残さないようにしてください。  
長時間放置すると内部に浸透するおそれがあります。

透過性

透けにくい

遮光(1級)

透過性ランクA

透過性ランクB

透過性ランクC

透けやすい

性能

ウォッシュャブル

遮熱

UVカット

グリーン購入法

SEK

抗ウイルス・抗菌

抗アレル

水拭き

はっ水

抗かび

制電

ミラーレース

映写

広幅(2.5m)

共通柄

タテ型ブラインド

ブルーツクリーン

価格の目安



ラルク 大型 価格 [単位:円(税別)]

ループコード操作

高さ(mm) \ 幅	800 ~1200	1205 ~1600	1605 ~2000	2005 ~2500
500 ~ 800	60,000	61,200	62,100	82,500
810 ~ 1200	71,800	73,100	74,000	101,000
1210 ~ 1600	83,700	84,900	85,800	118,800
1610 ~ 2000	95,500	96,800	<b>97,700</b>	136,800
2010 ~ 2500	110,300	111,600	113,200	158,900
2510 ~ 3000	125,200	127,100	128,000	182,100

価格表に掲載している製品本体価格とは別に物流諸経費を申し受けます。

ループコード操作

- 製作可能な幅: 高さの比率は1:4以下。
- ラルクシールドは製作不可。

部品色

右の4色から選べます。  
ご指定がない場合はオフホワイトになります。

オフホワイト

ベージュ

ダークブラウン

ブラック

本ページ掲載価格以外  
は製品仕様ページを  
ご覧ください

# フォンセクリア

RS-8548~8550

生地画像



生地性能 : F☆☆☆☆



生地組成 : ポリエステル100%



ラルク ダブル 手前生地: RS-8548 フォンセクリア(アイボリー) 奥生地: RS-8611 シフォンクリア(ホワイト) 部品色: オフホワイト

抗アレル

アレル物質の働きを抑制する生地です。

- 空気中に浮遊するアレルギー症状の原因となるアレル物質(ダニ・花粉)が生地と接触することで、その働きを抑制する効果があります。
- 人の出入りなどにより花粉・ダニが舞いやすい玄関や廊下・ベランダのテラス窓におすすめです。

## 対応製品

ラルクシールド	ダブル		スリット窓	小型	大型	浴室	傾斜窓	ホームタコス(電動)		電動大型	遮光モヘアガイドレール	ロールアップ	タベストリー	パネルスクリーン
	ダブル	ダブル小型						ラルクシールド	傾斜窓					
●	●	×	●	×	×	×	●	●	●	×	●	×	●	●



RS-8548  
アイボリー

遮光2級



おすすめレース RS-8611

RS-8549  
スカイグレー

遮光2級

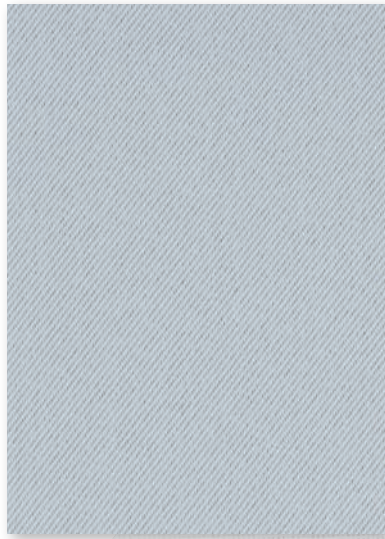

おすすめレース RS-8611

RS-8550  
ウグイス

遮光1級(C)



おすすめレース RS-8611

遮光

フォンセクリア  
RS-8548  
~8550

透過性

透けにくい

遮光(1~2級)

透過性ランクA

透過性ランクB

透過性ランクC

透けやすい

性能

ウォッシュアブル

遮熱

UVカット

グリーン購入法

SEK

抗ウイルス・抗菌

抗アレル

水拭き

はっ水

抗かび

制電

ミラーレース

映写

広幅

ラルクシールド 価格 [単位:円(税別)]

プルコード操作
ワンタッチチェーン操作
チェーン操作
チェーン持出し操作

高さ(mm) \ 幅	250 ~490	495 ~800	805 ~1200	1205 ~1600	1605 ~2000
300 ~ 490	18,200	20,100	22,400	23,900	26,000
500 ~ 800	20,500	25,200	29,800	32,100	33,400
810 ~ 1200	22,800	27,300	33,400	36,300	37,400
1210 ~ 1600	25,100	29,400	37,000	40,400	42,500
1610 ~ 2000	27,400	31,400	40,800	45,200	46,400
2010 ~ 2500	29,700	34,200	45,200	50,300	51,500
2510 ~ 3000	32,000	35,800	49,800	55,400	56,500
3010 ~ 3500	34,300	37,400	53,000	58,800	60,000
3510 ~ 4000	37,200	39,700	56,100	62,400	63,400
4010 ~ 4500	-	42,600	60,700	67,600	68,600

プルコード操作

- の範囲(幅300mm以上)のみ製作可能。
- 製作可能な幅:高さの比率は1:4以下。  
ただし、幅645mm以下は1:3以下。

ワンタッチチェーン操作

- の範囲(幅320mm以上)のみ製作可能。
- 製作可能な幅:高さの比率は1:4以下。  
ただし、幅645mm以下は1:3以下。

チェーン操作

- 製作可能な幅:高さの比率は1:8以下。

チェーン持出し操作

- の範囲のみ製作可能。
- 製作可能な幅:高さの比率は1:8以下。

\* シールドなしを選択した場合の価格: 上表価格 -1,500円/台

価格表に掲載している製品本体価格とは別に物流諸経費を申し受けます。

ラルク ダブル 価格 [単位:円(税別)]

ダブル

レース: シフォンクリア(RS-8611~8612)との組み合わせ

プルコード操作
ワンタッチチェーン操作

高さ(mm) \ 幅	400 ~490	495 ~800	805 ~1200	1205 ~1600	1605 ~2000
300 ~ 490	27,760	30,560	34,320	36,160	39,360
500 ~ 800	31,360	39,760	46,800	50,400	52,400
810 ~ 1200	34,960	42,960	52,160	56,560	58,400
1210 ~ 1600	38,560	46,080	57,520	62,720	66,080
1610 ~ 2000	-	49,120	63,120	70,080	71,920
2010 ~ 2500	-	53,280	69,840	77,600	79,520

ダブル

■ 幅665mm以下は、製作可能な幅:高さの比率は1:3以下。

\* 上記のレース(シフォンクリア)以外の生地も選べます。

価格:(フォンセクリアのラルクシールド価格+ご希望生地のラルクシールド価格)×0.8

部品色

右の4色から選べます。  
ご指定がない場合はオフホワイトになります。

オフホワイト

ベージュ

ダークブラウン

ブラック

本ページ掲載価格以外  
は製品仕様ページを  
ご覧ください



# フォンセ

## RS-8551~8555

生地画像



生地性能 : F☆☆☆☆



生地組成 : ポリエステル100%



ラルクシールド RS-8553 フォンセ(スカイグレー) 部品色: オフホワイト 〈オプション〉遮光サイドプレート

大きな窓にも対応できる  
 広幅(3m幅)対応の遮光生地。  
 住宅はもちろん、オフィスや公共施設など  
 幅広いシーンにおすすめです。

### 〈オプション〉遮光サイドプレート

窓の内側にサイドプレートを設置することで  
 生地両サイドからの直遮光を抑え、遮光性を高めることができます。  
 \* サイドプレートは両側に折りたためるので、見た目もすっきり。  
 掃除の妨げになりません。



遮光サイドプレートを開いた場合



遮光サイドプレートを折りたたんだ場合

### 対応製品

ラルクシールド	ダブル		スリット窓	小型	大型	浴室	傾斜窓	ホームタコス(電動)		電動大型	遮光モヘア ガイドレール	ロールアップ	タペストリー	パネル スクリーン
	ダブル	ダブル小型						ラルクシールド	傾斜窓					
●	●	×	●	×	●	×	●	●	●	●	●	×	●	●



RS-8551  
アイボリー

遮光2級



おすすめレース RS-8613

RS-8552  
ベージュ

遮光2級



おすすめレース RS-8614

RS-8553  
スカイブルー

遮光2級

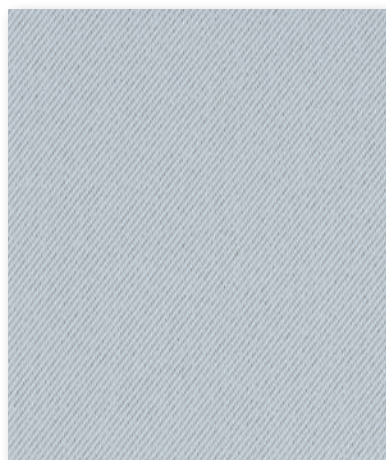

おすすめレース RS-8613

RS-8554  
オーキッドピンク

遮光1級(C)

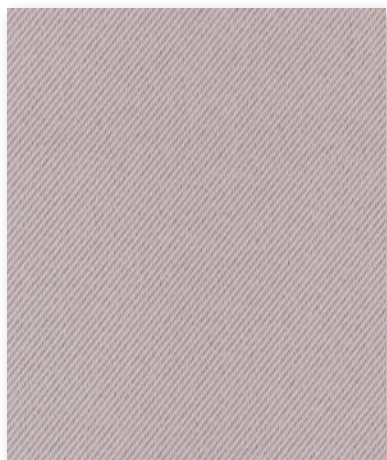

おすすめレース RS-8613

RS-8555  
ウグイス

遮光1級(C)



おすすめレース RS-8613

フォンセ  
RS-8551  
~8555

透過性

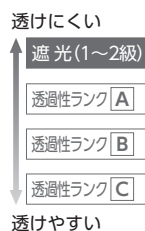

性能

- ウォッシュャブル
- 遮熱
- UVカット
- グリーン購入法
- SEK
- 抗ウイルス・抗菌
- 抗アレル
- 水拭き
- はっ水
- 抗かび
- 制電
- ミラーレース
- 映写
- 広幅(3m)

ラルクシールド 価格 [単位:円(税別)]

高さ(mm)	幅	操作								
		250 ~490	495 ~800	805 ~1200	1205 ~1600	1605 ~2000	2005 ~2500	2505 ~2700	2705 ~3000	
300 ~ 490		17,600	19,400	21,900	22,800	24,800	33,100	33,600	42,000	
500 ~ 800		19,900	25,900	30,200	32,500	33,900	37,000	37,500	46,900	
810 ~ 1200		22,200	27,900	33,400	36,200	37,400	42,000	42,900	53,700	
1210 ~ 1600		24,500	29,800	36,600	39,800	42,000	47,400	48,000	60,000	
1610 ~ 2000		26,800	31,700	40,000	44,300	45,600	52,500	53,100	66,400	
2010 ~ 2500		29,100	34,200	44,100	48,800	50,100	(58,800)	(59,400)	74,300	
2510 ~ 3000		31,400	35,800	48,200	53,300	54,600	(66,100)	66,700	83,400	
3010 ~ 3500		33,700	37,400	51,300	56,200	57,400	-	-	-	
3510 ~ 4000		36,400	39,000	53,400	59,000	60,300	-	-	-	
4010 ~ 4500		-	41,700	57,600	63,800	65,100	-	-	-	

ラルク ダブル 価格 [単位:円(税別)]

レース: シフォン(RS-8613~8616)との組み合わせ

高さ(mm)	幅	ダブル				
		400 ~490	495 ~800	805 ~1200	1205 ~1600	1605 ~2000
300 ~ 490		26,880	29,760	34,400	36,320	40,400
500 ~ 800		29,360	36,800	42,640	46,720	50,240
810 ~ 1200		32,640	40,080	47,120	51,600	55,360
1210 ~ 1600		35,520	43,280	51,600	56,720	61,280
1610 ~ 2000		-	46,320	56,160	62,560	66,400
2010 ~ 2500		-	50,160	61,440	68,160	72,160

価格表に掲載している製品本体価格とは別に物流諸経費を申し受けます。

- プルコード操作**
    - の範囲(幅300mm以上)のみ製作可能。
    - ( )の部分は面積6㎡以下での製作。
    - 製作可能な幅:高さの比率は1:4以下。ただし、幅645mm以下は1:3以下。
  - ワンタッチチェーン操作**
    - の範囲(幅320~2000mm)のみ製作可能。
    - 製作可能な幅:高さの比率は1:4以下。ただし、幅645mm以下は1:3以下。
  - チェーン操作**
    - 製作可能な幅:高さの比率は1:8以下。
  - チェーン持出し操作**
    - の範囲のみ製作可能。
    - 製作可能な幅:高さの比率は1:8以下。
- \* シールドなしを選択した場合の価格: 左表価格-1,500円/台

ダブル

■ 幅665mm以下は、製作可能な幅:高さの比率は1:3以下。

\* 左記のレース(シフォン)以外の生地も選べます。  
価格:(フォンセのラルクシールド価格+ご希望生地のラルクシールド価格)×0.8

部品色 右の4色から選べます。ご指定がない場合はオフホワイトになります。

オフホワイト

ベージュ

ダークブラウン

ブラック

本ページ掲載価格以外  
は製品仕様ページを  
ご覧ください



# ソンプル

RS-8556~8558

RS-8956~8958 浴室

生地画像



生地性能 : F☆☆☆☆



生地組成 : ポリエステル100%



ラルクシールド RS-8558 ソンプル(ピンク) 部品色: オフホワイト



ラルク 浴室 RS-8956 ソンプル(グレージュ)  
部品色: ダークブラウン (オプション)テンションバー



RS-8956 夜、外から見た場合  
(室外への光漏れを低減し、人影が映りにくいので安心です)

対応製品 上段: RS-8556~8558 下段: RS-8956~8958(浴室)

ラルクシールド	ダブル		スリット窓	小型	大型	浴室	傾斜窓	ホームタコス(電動)		電動大型	遮光モヘア ガイドレール	ロールアップ	タベストリー	パネル スクリーン
	ダブル	ダブル小型						ラルクシールド	傾斜窓					
●	●	×	●	×	×	×	●	●	●	×	●	×	●	●
×	×	×	×	×	×	●	×	×	×	×	×	×	×	×



RS-8556  
RS-8956 浴室  
グレージュ



おすすめレース RS-8613

遮光2級

RS-8557  
RS-8957 浴室  
グリーン

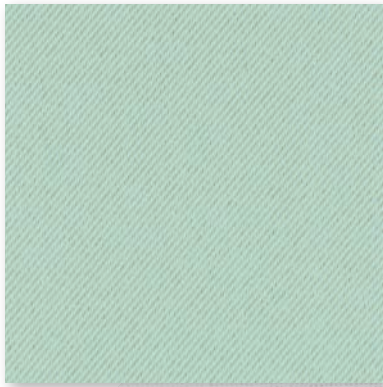

おすすめレース RS-8613

遮光2級

RS-8558  
RS-8958 浴室  
ピンク

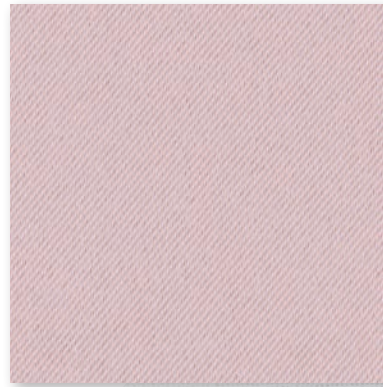

おすすめレース RS-8613

遮光2級

遮光

ソンプル  
RS-8556  
~8558

RS-8956  
~8958  
浴室

はっ水 はっ水効果のある生地です。

- 水汚れが付きにくいのでキッチンやサニタリーにおすすめです。
- 「ラルク 浴室」にするとバスルームでもお使いいただけます。

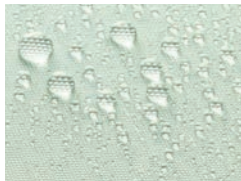

※生地に水滴がついた状態で長時間放置すると、  
汚れが落ちにくくなるおそれがあります。

透過性

透けにくい

遮光(2級)

透過性ランクA

透過性ランクB

透過性ランクC

透けやすい

性能

ウォッシュャブル

遮熱

UVカット

グリーン購入法

SEK

抗ウイルス・抗菌

抗アレル

水拭き

はっ水

抗かび

制電

ミラーレース

映写

広幅

ラルクシールド 価格 [単位:円(税別)]

高さ(mm) \ 幅	プルコード操作				
	250 ~490	495 ~800	805 ~1200	1205 ~1600	1605 ~2000
300 ~ 490	18,200	20,100	22,400	23,900	26,000
500 ~ 800	20,500	25,200	29,800	32,100	33,400
810 ~ 1200	22,800	27,300	33,400	36,300	37,400
1210 ~ 1600	25,100	29,400	37,000	40,400	42,500
1610 ~ 2000	27,400	31,400	40,800	45,200	46,400
2010 ~ 2500	29,700	34,200	45,200	50,300	51,500
2510 ~ 3000	32,000	35,800	49,800	55,400	56,500
3010 ~ 3500	34,300	37,400	53,000	58,800	60,000
3510 ~ 4000	37,200	39,700	56,100	62,400	63,400
4010 ~ 4500	-	42,600	60,700	67,600	68,600

プルコード操作

- の範囲(幅300mm以上)のみ製作可能。
- 製作可能な幅:高さの比率は1:4以下。  
ただし、幅645mm以下は1:3以下。

ワンタッチチェーン操作

- の範囲(幅320mm以上)のみ製作可能。
- 製作可能な幅:高さの比率は1:4以下。  
ただし、幅645mm以下は1:3以下。

チェーン操作

- 製作可能な幅:高さの比率は1:8以下。

チェーン持出し操作

- の範囲のみ製作可能。
- 製作可能な幅:高さの比率は1:8以下。

\* シールドなしを選択した場合の価格: 上表価格 -1,500円/台

価格表に掲載している製品本体価格とは別に物流諸経費を申し受けます。

ラルクダブル 価格 [単位:円(税別)]

レース: シフォン(RS-8613~8616)との組み合わせ

高さ(mm) \ 幅	ダブル				
	400 ~490	495 ~800	805 ~1200	1205 ~1600	1605 ~2000
300 ~ 490	27,360	30,320	34,800	37,200	41,360
500 ~ 800	29,840	36,240	42,320	46,400	49,840
810 ~ 1200	33,120	39,600	47,120	51,680	55,360
1210 ~ 1600	36,000	42,960	51,920	57,200	61,680
1610 ~ 2000	-	46,080	56,800	63,280	67,040
2010 ~ 2500	-	50,160	62,320	69,360	73,280

ダブル

■ 幅665mm以下は、製作可能な幅:高さの比率は1:3以下。

\* 上記のレース(シフォン)以外の生地も選べます。

価格: (ソンプルのラルクシールド価格+ご希望生地のラルクシールド価格)×0.8

- ・ラルク 浴室をご注文の際は、生地No.8956 ~ 8958をご指定ください。ラルク 浴室の価格は、351ページをご覧ください。
- ・〈オプション〉でビスを使わず、つっぱり力で製品を取付けることができる「テンションバー」もご用意しております。詳しくは431ページをご覧ください。

部品色

右の4色から選べます。  
ご指定がない場合はオフホワイトになります。

オフホワイト

ベージュ

ダークブラウン

ブラック

本ページ掲載価格以外  
は製品仕様ページを  
ご覧ください



# フェアⅡ

## RS-8559

生地画像



生地性能 : F☆☆☆☆



生地組成 : ガラス繊維100% (両面PVCラミネート)



ラルクシールド RS-8559 フェアⅡ 部品色: オフホワイト

映写

映写スクリーンとして使用できる、  
高輝度のマットフィルムをラミネートした生地です。

プロジェクターなどの映写に使えます。  
画面サイズ130インチ(画面比率16:9)相当まで対応。  
シアタールームや会議室、教育施設などにおすすめです。

水拭き

水拭きができる生地のため、  
お手入れが簡単です。



※生地の端部には水分を残さないようにしてください。  
長時間放置すると内部に浸透するおそれがあります。



映写していないとき

### 対応製品

ラルクシールド	ダブル		スリット窓	小型	大型	浴室	傾斜窓	ホームタコス(電動)		電動大型	遮光モヘア ガイドレール	ロールアップ	タペストリー	パネル スクリーン
	ダブル	ダブル小型						ラルクシールド	傾斜窓					
●※	×	×	×	×	×	×	×	●	×	×	×	×	●	×

※チェーン持出し操作は製作不可。



RS-8559

遮光1級(C)

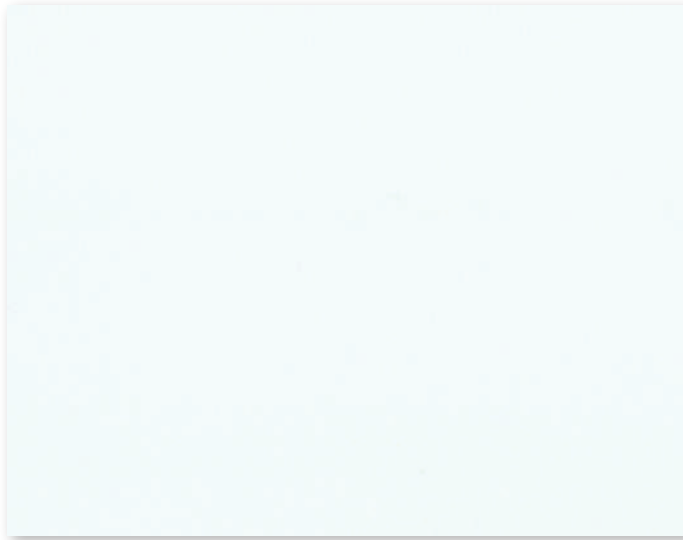

遮光

フェアII  
RS-8559



ご注意

スクリーン面の歪みや波打ちが、映像に歪みを発生させる場合があります。特に超短焦点・短焦点プロジェクターは、影響を受けやすく顕著に現れます。

- [右] ホームタコス ラルクシールド RS-8559 フェアII  
部品色: オフホワイト
- [左] ホームタコス ラルクシールド RS-8536 ミント(ソフトグレー)  
部品色: オフホワイト

<オプション> マルチスイッチ・RFリモコン

透過性

透けにくい

遮光(1級)

透過性ランクA

透過性ランクB

透過性ランクC

透けやすい

性能

ウォッシュャブル

遮熱

UVカット

グリーン購入法

SEK

抗ウイルス・抗菌

抗アレル

水拭き

はっ水

抗かび

制電

ミラーレース

映写

広幅

共通柄

タテ型ブラインド

ブルーツスクリーン

価格の目安



価格表に掲載している製品本体価格とは別に物流諸経費を申し受けます。

ラルクシールド 価格 [単位:円(税別)]

プルコード操作
ワンタッチチェーン操作
チェーン操作

高さ(mm) \ 幅	810 ~1200	1205 ~1600	1605 ~2000	2005 ~2500	2505 ~2700	2705 ~3000
300 ~ 490	30,600	33,200	34,300	39,200	40,000	50,000
500 ~ 800	35,200	38,500	39,600	46,500	47,100	58,900
810 ~ 1200	41,200	45,200	46,400	56,500	57,100	71,400
1210 ~ 1600	47,200	52,000	54,100	66,800	67,400	84,300
1610 ~ 2000	53,400	59,700	60,900	69,800	70,400	85,900
2010 ~ 2500	61,000	68,100	69,300	-	-	-
2510 ~ 3000	68,500	76,600	77,800	-	-	-
3010 ~ 3500	74,700	83,500	(85,300)	-	-	-
3510 ~ 4000	80,800	(90,600)	(91,700)	-	-	-
4010 ~ 4500	88,400	(99,200)	-	-	-	-

- プルコード操作 ■ の範囲のみ製作可能。
- ワンタッチチェーン操作 ■ の範囲のみ製作可能。
- チェーン操作 ■ ( ) の部分は面積6㎡以下での製作。  
■ 幅2005mm以上は高さ1800mm以下。

\* シールドなしを選択した場合の価格: 左表価格 -1,500円/台

部品色 右の4色から選べます。ご指定がない場合はオフホワイトになります。

オフホワイト

ベージュ

ダークブラウン

ブラック

本ページ掲載価格以外  
は製品仕様ページを  
ご覧ください

# レース



## シフォン ▶P.284

麻のようなナチュラルな素材感・やさしい色合い。ウォッシュブル生地なので洗濯機で洗えます。



## ネージュ ▶P.286

外から室内が見えにくいミラーレース。制電効果でホコリが付くのを防ぎます。



## ルセット ▶P.288

二重織のボイルの中に色糸が繊細に揺らぐ織物。柔らかく光を透し、空間を上質に仕上げます。

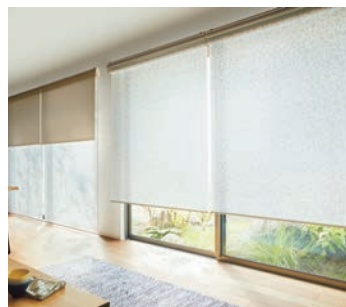

## サラサレース ▶P.290

「シフォン」に更紗模様をプリントしたデザイン。ラルク ダブルでドレープと組み合わせ、華やかな空間に。



室内にやわらかな光を採り込むレース。

**ラルク ダブル**でドレープと一緒に使えば、  
一日中、光をコントロールできて快適に。

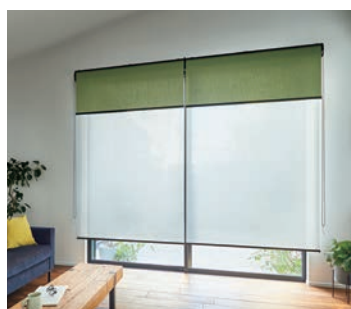

### 遮熱

日射反射を高め、遮熱性能を高めた生地です。  
日射しの強いリビングの窓や、  
オフィスの大きな窓などに最適です。

マタン遮熱 ▶P.274  
ジュルネ遮熱 ▶P.276  
ラナイ遮熱 ▶P.278  
ブレリ遮熱 ▶P.280



### ミラーレース

日中は外から室内が見えにくい  
ため日中過ごすリビングなど、  
プライバシーを確保したい窓に  
おすすめです。

マタン遮熱 ▶P.274   ブレリ遮熱 ▶P.280  
ジュルネ遮熱 ▶P.276   ネージュ ▶P.286

# マタン遮熱

## RS-8601~8603

生地画像



共通柄



生地性能 : F☆☆☆☆



生地組成 : ポリエステル100%



ラルクシールド RS-8601 マタン遮熱(ホワイト) 部品色: オフホワイト



日射反射を高め、室内温度の上昇を抑える遮熱生地です。

RS-8601(ホワイト)の場合

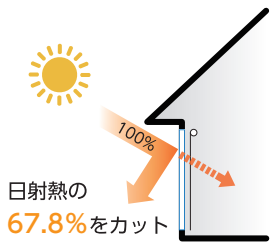

電気使用量 18.4% 削減  
電気代 6,407円 節約  
CO<sub>2</sub>排出量 110kg 削減

上記は、「住宅」にロールスクリーンを取付けた時の夏季4ヶ月(6月~9月)の省エネシミュレーションです。  
※ガラスのみとの比較。  
シミュレーション条件については467ページを参照してください。



一般の生地(シースルー)と比較して、紫外線遮蔽率の高い生地です。家具や床材の日焼けを防ぎます。



外から室内が見えにくい、安心のミラーレース。

### 対応製品

ラルクシールド	ダブル		スリット窓	小型	大型	浴室	傾斜窓	ホームタコス(電動)		電動大型	遮光モヘアガイドレール	ロールアップ	タペストリー	パネルスクリーン
	ダブル	ダブル小型						ラルクシールド	傾斜窓					
●	●	●	●	●	×	×	●	●	●	×	×	×	●	●



RS-8601  
ホワイト

日射反射率：67.8%  
透過性ランク B



RS-8602  
アイボリー

日射反射率：67.5%  
透過性ランク B



RS-8603  
アイスグレー

日射反射率：60.6%  
透過性ランク B

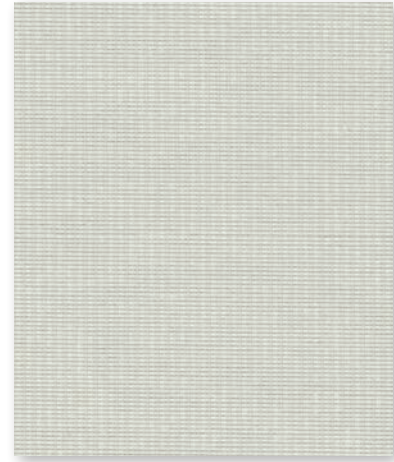

マタン遮熱  
RS-8601  
~8603

RS-8601(ホワイト)の場合  
UVカット率：85.0%  
(紫外線遮蔽率)



RS-8601



日中、外から室内が見えにくい「ミラーレース」

RS-8601

透過性

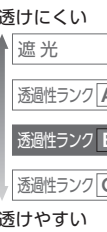

性能

- ウォッシュャブル
- 遮熱
- UVカット
- グリーン購入法
- SEK
- 抗ウイルス・抗菌
- 抗アレル
- 水拭き
- はっ水
- 抗かび
- 制電
- ミラーレース
- 映写
- 広幅(2.7m)

共通柄

- タテ型ブラインド
- プリーツスクリーン

価格の目安



価格表に掲載している製品本体価格とは別に物流諸経費を申し受けます。

ラルクシールド 価格 [単位:円(税別)]

高さ (mm) \ 幅	幅						
	250 ~490	495 ~800	805 ~1200	1205 ~1600	1605 ~2000	2005 ~2500	2505 ~2700
300 ~ 490	16,500	18,100	20,500	21,300	23,200	30,800	32,100
500 ~ 800	18,700	24,500	28,700	30,900	32,100	34,800	36,100
810 ~ 1200	20,900	26,400	31,800	34,400	35,600	39,800	41,400
1210 ~ 1600	23,100	28,200	34,900	38,000	40,100	45,300	46,600
1610 ~ 2000	25,200	30,000	38,100	42,400	43,500	50,400	51,700
2010 ~ 2500	27,400	32,400	42,100	46,700	47,900	(56,800)	(58,100)
2510 ~ 3000	29,600	33,900	46,200	51,100	52,300	(63,300)	-
3010 ~ 3500	31,800	35,400	49,200	53,900	(55,000)	-	-
3510 ~ 4000	34,300	36,900	51,100	(56,600)	(57,800)	-	-
4010 ~ 4500	-	39,400	55,100	(61,200)	-	-	-

- プルコード操作
- ワンタッチチェーン操作
- チェーン操作
- チェーン持出し操作

プルコード操作

- ( ) の範囲(幅300mm以上)のみ製作可能。
- ( ) の部分は面積6㎡以下での製作。
- 製作可能な幅：高さの比率は1：4以下。
- ただし、幅645mm以下は1：3以下。

ワンタッチチェーン操作

- ( ) の範囲(幅320~2000mm)のみ製作可能。
- 製作可能な幅：高さの比率は1：4以下。
- ただし、幅645mm以下は1：3以下。

チェーン操作

- ( ) の部分は面積6㎡以下での製作。
- 製作可能な幅：高さの比率は1：8以下。

チェーン持出し操作

- ( ) の範囲のみ製作可能。
- 製作可能な幅：高さの比率は1：8以下。

\* シールドなしを選択した場合の価格：  
左表価格 -1,500円/台

部品色 右の4色から選べます。  
ご指定がない場合はオフホワイトになります。

オフホワイト

ベージュ

ダークブラウン

ブラック

本ページ掲載価格以外  
は製品仕様ページを  
ご覧ください

# ジュルネ遮熱

## RS-8604~8606

生地画像



共通柄



生地性能 : F☆☆☆☆



生地組成 : ポリエステル100%



ラルク ダブル 手前生地: RS-8329 デイズ遮熱(アイスグレー) 奥生地: RS-8604 ジュルネ遮熱(ホワイト) 部品色: オフホワイト



日射反射を高め、室内温度の上昇を抑える遮熱生地です。

RS-8604(ホワイト)の場合

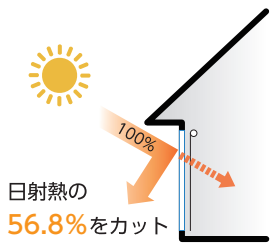

電気使用量 16.6% 削減  
電気代 5,801円 節約  
CO<sub>2</sub>排出量 99kg 削減

上記は、「住宅」にロールスクリーンを取付けた時の夏季4ヶ月(6月~9月)の省エネシミュレーションです。  
※ガラスのみとの比較。  
シミュレーション条件については467ページを参照してください。



一般の生地(シースルー)と比較して、紫外線遮蔽率の高い生地です。家具や床材の日焼けを防ぎます。



外から室内が見えにくい、安心のミラーレース。

### 対応製品

ラルクシールド	ダブル		スリット窓	小型	大型	浴室	傾斜窓	ホームタコス(電動)		電動大型	遮光モヘアガイドレール	ロールアップ	タペストリー	パネルスクリーン
	ダブル	ダブル小型						ラルクシールド	傾斜窓					
●	●	●	●	●	×	×	●	●	●	×	×	×	●	●



RS-8604  
ホワイト

日射反射率：56.8%  
透過性ランク C

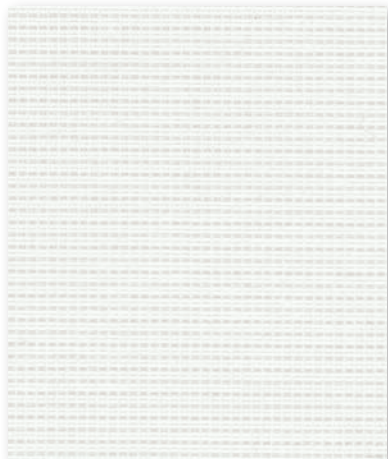

RS-8605  
アイボリー

日射反射率：55.3%  
透過性ランク C



RS-8606  
アイズグレー

日射反射率：51.7%  
透過性ランク C



RS-8604(ホワイト)の場合  
UVカット率：70.9%  
(紫外線遮蔽率)



RS-8604



日中、外から室内が見えにくい「ミラーレース」

RS-8604

ジュール遮熱  
RS-8604  
~8606

透過性



性能

- ウォッシュابل
- 遮熱
- UVカット
- グリーン購入法
- SEK
- 抗ウイルス・抗菌
- 抗アレル
- 水拭き
- はっ水
- 抗かび
- 制電
- ミラーレース
- 映写
- 広幅(2.7m)

共通柄

- タテ型ブラインド
- ブラーツェーン

価格の目安



価格表に掲載している製品本体価格とは別に物流諸経費を申し受けます。

ラルクシールド 価格 [単位:円(税別)]

高さ (mm)	幅						
	250 ~490	495 ~800	805 ~1200	1205 ~1600	1605 ~2000	2005 ~2500	2505 ~2700
300 ~ 490	16,500	18,100	20,500	21,300	23,200	30,800	32,100
500 ~ 800	18,700	24,500	28,700	30,900	32,100	34,800	36,100
810 ~ 1200	20,900	26,400	31,800	34,400	35,600	39,800	41,400
1210 ~ 1600	23,100	28,200	34,900	38,000	40,100	45,300	46,600
1610 ~ 2000	25,200	30,000	38,100	42,400	43,500	50,400	51,700
2010 ~ 2500	27,400	32,400	42,100	46,700	47,900	(56,800)	(58,100)
2510 ~ 3000	29,600	33,900	46,200	51,100	52,300	(63,300)	-
3010 ~ 3500	31,800	35,400	49,200	53,900	(55,000)	-	-
3510 ~ 4000	34,300	36,900	51,100	(56,600)	(57,800)	-	-
4010 ~ 4500	-	39,400	55,100	(61,200)	-	-	-

- プルコード操作
- ワンタッチチェーン操作
- チェーン操作
- チェーン持出し操作

プルコード操作

- ( ) の範囲(幅300mm以上)のみ製作可能。
- ( ) の部分は面積6㎡以下での製作。
- 製作可能な幅：高さの比率は1:4以下。
- ただし、幅645mm以下は1:3以下。

ワンタッチチェーン操作

- ( ) の範囲(幅320~2000mm)のみ製作可能。
- 製作可能な幅：高さの比率は1:4以下。
- ただし、幅645mm以下は1:3以下。

チェーン操作

- ( ) の部分は面積6㎡以下での製作。
- 製作可能な幅：高さの比率は1:8以下。

チェーン持出し操作

- ( ) の範囲のみ製作可能。
- 製作可能な幅：高さの比率は1:8以下。

\* シールドなしを選択した場合の価格：  
左表価格 -1,500円/台

部品色 右の4色から選べます。  
ご指定がない場合はオフホワイトになります。

- オフホワイト
- ベージュ
- ダークブラウン
- ブラック

本ページ掲載価格以外  
は製品仕様ページを  
ご覧ください

# ラナイ遮熱

## RS-8607~8608

生地画像



生地性能 : F☆☆☆☆



生地組成 : ポリエステル100%



ラルクシールド RS-8607 ラナイ遮熱(ホワイト) 部品色: オフホワイト



日射反射を高め、室内温度の上昇を抑える遮熱生地です。

RS-8607(ホワイト)の場合

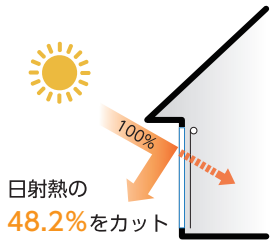

電気使用量 15.4% 削減  
電気代 5,387円 節約  
CO<sub>2</sub>排出量 92kg 削減

上記は、「住宅」にロールスクリーンを取付けた時の夏季4ヶ月(6月~9月)の省エネシミュレーションです。  
※ガラスのみとの比較。  
シミュレーション条件については467ページを参照してください。



一般の生地(シースルー)と比較して、紫外線遮蔽率の高い生地です。家具や床材の日焼けを防ぎます。

### 対応製品

ラルクシールド	ダブル		スリット窓	小型	大型	浴室	傾斜窓	ホームタコス(電動)		電動大型	遮光モヘアガイドレール	ロールアップ	タペストリー	パネルスクリーン
	ダブル	ダブル小型						ラルクシールド	傾斜窓					
●	●	●	●	●	×	×	●	●	●	×	×	×	●	●



**RS-8607**  
ホワイト

日射反射率：48.2%  
透過性ランク **B**

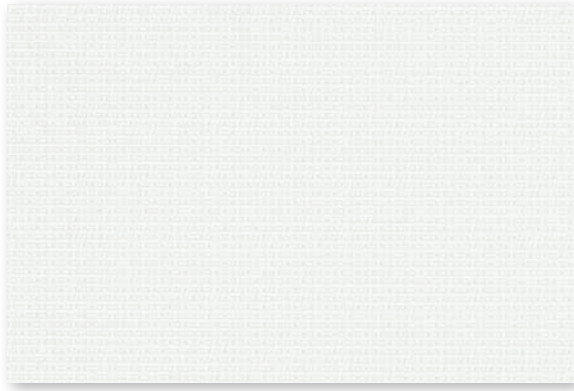

**RS-8608**  
アイボリー

日射反射率：47.1%  
透過性ランク **B**

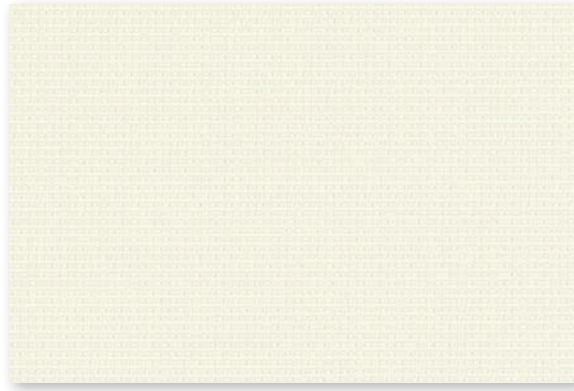

RS-8607(ホワイト)の場合  
**UVカット率：71.3%**  
(紫外線遮蔽率)



RS-8607

**ラルクシールド 価格** [単位:円(税別)]

高さ (mm) \ 幅	操作タイプ				
	250 ~490	495 ~800	805 ~1200	1205 ~1600	1605 ~2000
300 ~ 490	16,500	18,100	20,500	21,300	23,200
500 ~ 800	18,700	24,500	28,700	30,900	32,100
810 ~ 1200	20,900	26,400	31,800	34,400	35,600
1210 ~ 1600	23,100	28,200	34,900	38,000	40,100
1610 ~ 2000	25,200	30,000	38,100	42,400	<b>43,500</b>
2010 ~ 2500	27,400	32,400	42,100	46,700	47,900
2510 ~ 3000	29,600	33,900	46,200	51,100	52,300
3010 ~ 3500	31,800	35,400	49,200	53,900	55,000
3510 ~ 4000	34,300	36,900	51,100	56,600	57,800
4010 ~ 4500	-	39,400	55,100	61,200	63,300

価格表に掲載している製品本体価格とは別に物流諸経費を申し受けます。

- プルコード操作**
  - の範囲(幅300mm以上)のみ製作可能。
  - 製作可能な幅：高さの比率は1：4以下。ただし、幅645mm以下は1：3以下。
- ワンタッチチェーン操作**
  - の範囲(幅320mm以上)のみ製作可能。
  - 製作可能な幅：高さの比率は1：4以下。ただし、幅645mm以下は1：3以下。
- チェーン操作**
  - 製作可能な幅：高さの比率は1：8以下。
- チェーン持出し操作**
  - の範囲のみ製作可能。
  - 製作可能な幅：高さの比率は1：8以下。

\* シールドなしを選択した場合の価格：左表価格 -1,500円/台

**部品色** 右の4色から選べます。ご指定がない場合はオフホワイトになります。

本ページ掲載価格以外  
は製品仕様ページを  
ご覧ください

レース  
ラナイ遮熱  
RS-8607  
~8608

透過性  
透けにくい  
遮光  
透過性ランク **A**  
透過性ランク **B**  
透過性ランク **C**  
透けやすい

性能  
ウォッシュャブル  
遮熱  
UVカット  
グリーン購入法  
SEK  
抗ウイルス・抗菌  
抗アレル  
水拭き  
はっ水  
抗かび  
制電  
ミラーレース  
映写  
広幅

共通柄  
タテ型ブラインド  
ブラーツスクリーン

価格の目安



# プレリ遮熱

## RS-8609~8610

生地画像



生地性能 : F☆☆☆☆



生地組成 : ポリエステル100%



ラルク ダブル 手前生地:RS-8010 リンネル(グリーン) 奥生地:RS-8609 プレリ遮熱(ホワイト) 部品色:ダークブラウン



日射反射を高め、室内温度の上昇を抑える遮熱生地です。

RS-8609(ホワイト)の場合

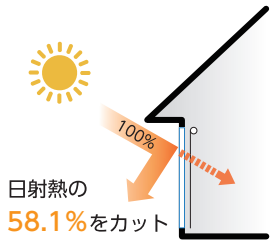

電気使用量 16.9% 削減  
 電気代 5,894 円 節約  
 CO<sub>2</sub> 排出量 101kg 削減

上記は、「住宅」にロールスクリーンを取付けた時の夏季4ヶ月(6月~9月)の省エネシミュレーションです。  
 ※ガラスのみとの比較。  
 シミュレーション条件については467ページを参照してください。



一般の生地(シースルー)と比較して、紫外線遮蔽率の高い生地です。家具や床材の日焼けを防ぎます。



外から室内が見えにくい、安心のミラーレース。

### 対応製品

ラルクシールド	ダブル		スリット窓	小型	大型	浴室	傾斜窓	ホームタコス(電動)		電動大型	遮光モヘアガイドレール	ロールアップ	タペストリー	パネルスクリーン
	ダブル	ダブル小型						ラルクシールド	傾斜窓					
●	●	●	×	●	×	×	●	●	●	×	×	×	●	●



RS-8609  
ホワイト

日射反射率：58.1%  
透過性ランク C



RS-8610  
アイボリー

日射反射率：54.4%  
透過性ランク C



プレリ遮熱  
RS-8609  
~8610

RS-8609 (ホワイト) の場合  
UVカット率：75.6%  
(紫外線遮蔽率)



RS-8609



日中、外から室内が見えにくい「ミラーレース」

RS-8609

透過性



性能

- ウォッシュャブル
- 遮熱
- UVカット
- グリーン購入法
- SEK
- 抗ウイルス・抗菌
- 抗アレル
- 水拭き
- はっ水
- 抗かび
- 制電
- ミラーレース
- 映写
- 広幅(2.7m)

共通柄

- タテ型ブラインド
- ブラーツスクリーン

価格の目安



価格表に掲載している製品本体価格とは別に物流諸経費を申し受けます。

ラルクシールド 価格 [単位:円(税別)]

高さ (mm) \ 幅	250	495	805	1205	1605	2005	2505
	~490	~800	~1200	~1600	~2000	~2500	~2700
300 ~ 490	16,500	18,100	20,500	21,300	23,200	30,800	32,100
500 ~ 800	18,700	24,500	28,700	30,900	32,100	34,800	36,100
810 ~ 1200	20,900	26,400	31,800	34,400	35,600	39,800	41,400
1210 ~ 1600	23,100	28,200	34,900	38,000	40,100	45,300	46,600
1610 ~ 2000	25,200	30,000	38,100	42,400	43,500	50,400	51,700
2010 ~ 2500	27,400	32,400	42,100	46,700	47,900	(56,800)	(58,100)
2510 ~ 3000	29,600	33,900	46,200	51,100	52,300	(63,300)	-
3010 ~ 3500	31,800	35,400	49,200	53,900	(55,000)	-	-
3510 ~ 4000	34,300	36,900	51,100	(56,600)	(57,800)	-	-
4010 ~ 4500	-	39,400	55,100	(61,200)	-	-	-

- プルコード操作
- ワンタッチチェーン操作
- チェーン操作
- チェーン持出し操作

プルコード操作

- ( ) の範囲(幅300mm以上)のみ製作可能。
- ( ) の部分は面積6㎡以下での製作。
- 製作可能な幅・高さの比率は1:4以下。
- ただし、幅645mm以下は1:3以下。

ワンタッチチェーン操作

- ( ) の範囲(幅320~2000mm)のみ製作可能。
- 製作可能な幅・高さの比率は1:4以下。
- ただし、幅645mm以下は1:3以下。

チェーン操作

- ( ) の部分は面積6㎡以下での製作。
- 製作可能な幅・高さの比率は1:8以下。

チェーン持出し操作

- ( ) の範囲のみ製作可能。
- 製作可能な幅・高さの比率は1:8以下。

\* シールドなしを選択した場合の価格：  
左表価格 - 1,500円/台

部品色 右の4色から選べます。  
ご指定がない場合はオフホワイトになります。

オフホワイト

ページジュ

ダークブラウン

ブラック

本ページ掲載価格以外  
は製品仕様ページを  
ご覧ください

# シフォンクリア

## RS-8611~8612

生地画像



生地性能 : F☆☆☆☆



生地組成 : ポリエステル100%



ラルク ダブル 手前生地 : RS-8331 デイズクリア (パールグリーン) 奥生地 : RS-8611 シフォンクリア (ホワイト) 部品色 : オフホワイト

抗アレル

アレル物質の働きを抑制する生地です。

- 空気中に浮遊するアレルゲン症状の原因となるアレル物質(ダニ・花粉)が生地と接触することで、その働きを抑制する効果があります。
- 人の出入りなどにより花粉・ダニが舞いやすい玄関や廊下・ベランダのテラス窓におすすめです。

### 対応製品

ラルクシールド	ダブル		スリット窓	小型	大型	浴室	傾斜窓	ホームタコス(電動)		電動大型	遮光モヘアガイドレール	ロールアップ	タペストリー	パネルスクリーン
	ダブル	ダブル小型						ラルクシールド	傾斜窓					
●	●	●	●	●	×	×	●	●	●	×	×	×	●	×



RS-8611  
ホワイト

透過性ランク C

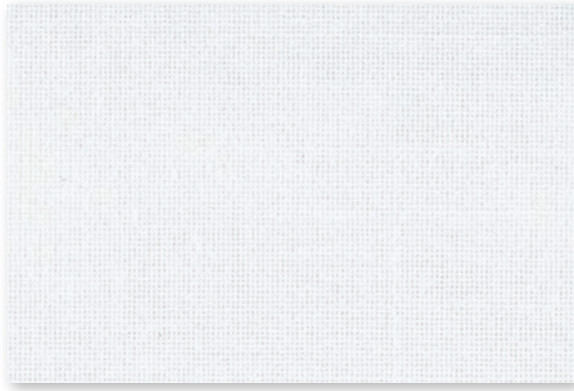

RS-8612  
アイボリー

透過性ランク C



シフォンクリア  
RS-8611  
~8612

RS-8611 (ホワイト)の場合  
**UVカット率 : 56.9%**  
(紫外線遮蔽率)



RS-8611

透過性

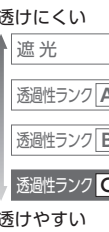

性能

- ウォッシュャブル
- 遮熱
- UVカット
- グリーン購入法
- SEK
- 抗ウイルス・抗菌
- 抗アレル**
- 水拭き
- はっ水
- 抗かび
- 制電
- ミラーレース
- 映写
- 広幅

共通柄

- タテ型ブラインド
- ブラーツスクリーン

価格の目安



**ラルクシールド 価格** [単位:円(税別)]

高さ (mm) \ 幅	<table border="1"> <tr><td>プルコード操作</td></tr> <tr><td>ワンタッチチェーン操作</td></tr> <tr><td>チェーン操作</td></tr> <tr><td>チェーン持出し操作</td></tr> </table>					プルコード操作	ワンタッチチェーン操作	チェーン操作	チェーン持出し操作
	プルコード操作								
ワンタッチチェーン操作									
チェーン操作									
チェーン持出し操作									
	250 ~490	495 ~800	805 ~1200	1205 ~1600	1605 ~2000				
300 ~ 490	16,500	18,100	20,500	21,300	23,200				
500 ~ 800	18,700	24,500	28,700	30,900	32,100				
810 ~ 1200	20,900	26,400	31,800	34,400	35,600				
1210 ~ 1600	23,100	28,200	34,900	38,000	40,100				
1610 ~ 2000	25,200	30,000	38,100	42,400	<b>43,500</b>				
2010 ~ 2500	27,400	32,400	42,100	46,700	47,900				
2510 ~ 3000	29,600	33,900	46,200	51,100	52,300				
3010 ~ 3500	-	35,400	49,200	53,900	55,000				
3510 ~ 4000	-	36,900	51,100	56,600	57,800				
4010 ~ 4500	-	39,400	55,100	61,200	63,300				

価格表に掲載している製品本体価格とは別に物流諸経費を申し受けます。

- プルコード操作
  - の範囲(幅300mm以上)のみ製作可能。
  - 製作可能な幅: 高さの比率は1:4以下。ただし、幅645mm以下は1:3以下。
- ワンタッチチェーン操作
  - の範囲(幅320mm以上)のみ製作可能。
  - 製作可能な幅: 高さの比率は1:4以下。ただし、幅645mm以下は1:3以下。
- チェーン操作
  - 製作可能な幅: 高さの比率は1:6以下。
- チェーン持出し操作
  - の範囲のみ製作可能。
  - 製作可能な幅: 高さの比率は1:6以下。

\* シールドなしを選択した場合の価格: 左表価格 -1,500円/台

部品色 右の4色から選べます。ご指定がない場合はオフホワイトになります。

本ページ掲載価格以外  
は製品仕様ページを  
ご覧ください

# シフォン

## RS-8613~8616

生地画像



共通柄



生地性能 : F☆☆☆☆



生地組成 : ポリエステル100%



ラルク ダブル 手前生地 : RS-8248 ジョルノ(ライトグレー) 奥生地 : RS-8613 シフォン(ホワイト) 部品色 : オフホワイト



RS-8613

### 対応製品

ラルクシールド	ダブル		スリット窓	小型	大型	浴室	傾斜窓	ホームタコス(電動)		電動大型	遮光モヘア ガイドレール	ロールアップ	タベストリー	パネル スクリーン
	ダブル	ダブル小型						ラルクシールド	傾斜窓					
●	●	●	●	●	×	×	●	●	●	×	×	×	●	×



RS-8613

ホワイト

透過性ランク C

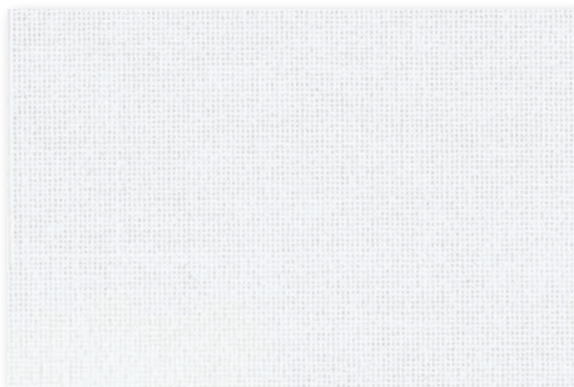

RS-8614

アイボリー

透過性ランク C

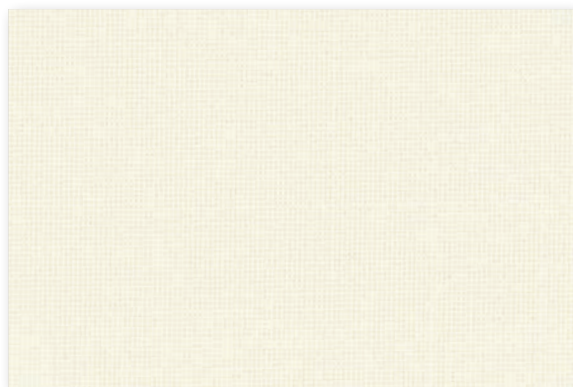

RS-8615

ライトベージュ

透過性ランク C



RS-8616

ブラウン

透過性ランク C



RS-8613(ホワイト)の場合  
UVカット率 : 57.0%  
(紫外線遮蔽率)

ラルクシールド 価格 [単位:円(税別)]

高さ (mm) \ 幅	操作タイプ				
	250 ~490	495 ~800	805 ~1200	1205 ~1600	1605 ~2000
300 ~ 490	16,000	17,800	21,100	22,600	25,700
500 ~ 800	16,800	20,100	23,100	25,900	28,900
810 ~ 1200	18,600	22,200	25,500	28,300	31,800
1210 ~ 1600	19,900	24,300	27,900	31,100	34,600
1610 ~ 2000	21,300	26,200	30,200	33,900	37,400
2010 ~ 2500	23,200	28,500	32,700	36,400	40,100
2510 ~ 3000	26,200	32,700	37,200	41,600	45,800
3010 ~ 3500	27,900	34,800	39,600	44,000	48,800
3510 ~ 4000	30,400	37,200	41,900	46,600	51,300
4010 ~ 4500	-	39,300	44,200	49,200	53,900

ブルコード操作  
ワンタッチチェーン操作  
チェーン操作  
チェーン持出し操作

価格表に掲載している製品本体価格とは別に物流諸経費を申し受けます。

- ブルコード操作
  - の範囲(幅300mm以上)のみ製作可能。
  - 製作可能な幅: 高さの比率は1:4以下。ただし、幅645mm以下は1:3以下。
- ワンタッチチェーン操作
  - の範囲(幅320mm以上)のみ製作可能。
  - 製作可能な幅: 高さの比率は1:4以下。ただし、幅645mm以下は1:3以下。
- チェーン操作
  - 製作可能な幅: 高さの比率は1:8以下。
- チェーン持出し操作
  - の範囲のみ製作可能。
  - 製作可能な幅: 高さの比率は1:8以下。

\* シールドなしを選択した場合の価格: 左表価格 - 1,500円/台

透過性

透けにくい

遮光

透過性ランク A

透過性ランク B

透過性ランク C

透けやすい

性能

ウォッシュャブル

遮熱

UVカット

グリーン購入法

SEK

抗ウイルス・抗菌

抗アレルギー

水拭き

はっ水

抗かび

制電

ミラーレース

映写

広幅

共通柄

タテ型ブラインド

パーテックスグリーン

価格の目安



部品色 右の4色から選べます。  
ご指定がない場合はオフホワイトになります。

オフホワイト

ベージュ

ダークブラウン

ブラック

本ページ掲載価格以外  
は製品仕様ページを  
ご覧ください

# ネージュ

RS-8617~8619

生地画像



生地性能 : F☆☆☆☆



ミラーレース

生地組成 : ポリエステル100%



ラルク ダブル 手前生地: RS-8506 アリスト (ポルドー) 奥生地: RS-8617 ネージュ (ホワイト) 部品色: ダークブラウン



RS-8617

## 対応製品

ラルクシールド	ダブル		スリット窓	小型	大型	浴室	傾斜窓	ホームタコス(電動)		電動大型	遮光モヘア ガイドレール	ロールアップ	タベストリー	パネル スクリーン
	ダブル	ダブル小型						ラルクシールド	傾斜窓					
●	●	●	×	●	×	×	●	●	●	×	×	×	●	●



RS-8617  
ホワイト

透過性ランク C



RS-8618  
アイボリー

透過性ランク C



RS-8619  
チャコール

透過性ランク C

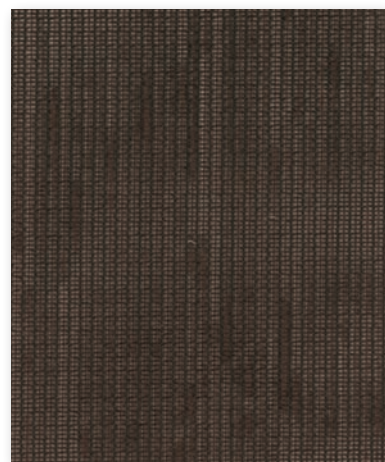

ネージュ  
RS-8617  
~8619

RS-8617(ホワイト)の場合  
**UVカット率 : 69.5%**  
(紫外線遮蔽率)



RS-8617



日中、外から室内が見えにくい[ミラーレース]

RS-8617

透過性

透けにくい

遮光

透過性ランク A

透過性ランク B

透過性ランク C

透けやすい

性能

ウォッシュャブル

遮熱

UVカット

グリーン購入法

SEK

抗ウイルス・抗菌

抗アレル

水拭き

はっ水

抗かび

制電

ミラーレース

映写

広幅

共通柄

タテ型ブラインド

ブラインドスクリーン

価格の目安

ラルクシールド 価格 [単位:円(税別)]

高さ (mm) \ 幅	操作タイプ				
	250 ~490	495 ~800	805 ~1200	1205 ~1600	1605 ~2000
300 ~ 490	14,300	16,200	18,800	20,100	22,700
500 ~ 800	15,000	17,800	20,100	22,500	24,800
810 ~ 1200	16,500	19,700	22,200	24,900	27,400
1210 ~ 1600	17,600	21,800	24,500	27,400	30,200
1610 ~ 2000	18,900	24,100	27,000	30,100	<b>32,900</b>
2010 ~ 2500	20,500	26,000	29,300	32,500	35,600
2510 ~ 3000	23,500	29,400	33,900	37,400	41,200
3010 ~ 3500	25,100	31,700	36,000	40,000	44,000
3510 ~ 4000	27,200	33,600	38,300	42,600	46,900
4010 ~ 4500	-	35,900	40,500	44,800	48,800

プルコード操作
ワンタッチチェーン操作
チェーン操作
チェーン持出し操作

価格表に掲載している製品本体価格とは別に物流諸経費を申し受けます。

- プルコード操作
  - の範囲(幅300mm以上)のみ製作可能。
  - 製作可能な幅: 高さの比率は1:4以下。ただし、幅645mm以下は1:3以下。
- ワンタッチチェーン操作
  - の範囲(幅320mm以上)のみ製作可能。
  - 製作可能な幅: 高さの比率は1:4以下。ただし、幅645mm以下は1:3以下。
- チェーン操作
  - 製作可能な幅: 高さの比率は1:8以下。
- チェーン持出し操作
  - の範囲のみ製作可能。
  - 製作可能な幅: 高さの比率は1:8以下。

\* シールドなしを選択した場合の価格: 左表価格 -1,500円/台

部品色 右の4色から選べます。ご指定がない場合はオフホワイトになります。

オフホワイト

ベージュ

ダークブラウン

ブラック

本ページ掲載価格以外  
は製品仕様ページを  
ご覧ください



# ルセット

RS-8620~8621

生地画像



生地性能 : F☆☆☆☆



生地組成 : ポリエステル100%



ラルク ダブル 手前生地: RS-8066 ヴェルタ(チャコール) 奥生地: RS-8620 ルセット(ホワイト) 部品色: オフホワイト

繊細な輝きが上質な雰囲気を醸し出します。  
オーガンジーの二重織の中に繊細な色糸が  
ゆらゆらと泳ぐように織り上げました。



RS-8621

### 対応製品

ラルクシールド	ダブル		スリット窓	小型	大型	浴室	傾斜窓	ホームタコス(電動)		電動大型	遮光モヘア ガイドレール	ロールアップ	タペストリー	パネル スクリーン
	ダブル	ダブル小型						ラルクシールド	傾斜窓					
●	●	●	×	●	×	×	●	●	●	×	×	×	●	●



RS-8620  
ホワイト

透過性ランク C



RS-8621  
ダークブラウン

透過性ランク C

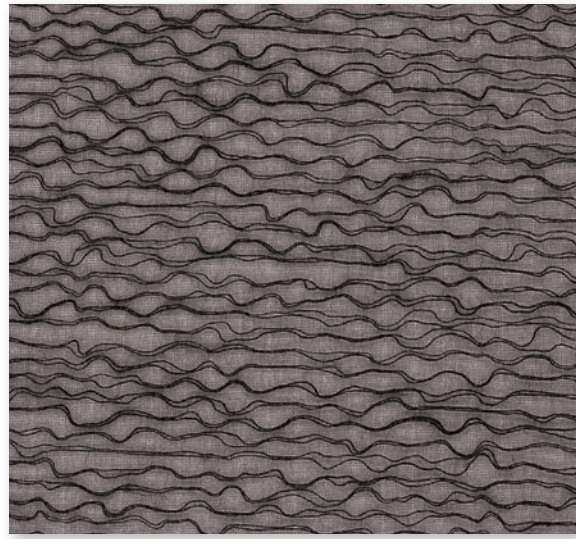

RS-8620(ホワイト)の場合  
**UVカット率 : 44.5%**  
(紫外線遮蔽率)



RS-8620

高さ (mm) \ 幅	ラルクシールド 価格 [単位:円 (税別)]				
	250 ~490	495 ~800	805 ~1200	1205 ~1600	1605 ~2000
300 ~ 490	21,000	23,300	25,600	27,900	30,500
500 ~ 800	23,500	27,200	32,400	35,000	36,400
810 ~ 1200	26,000	29,600	36,500	39,800	41,100
1210 ~ 1600	28,600	32,100	40,600	44,600	46,700
1610 ~ 2000	31,100	34,700	45,100	50,100	51,300
2010 ~ 2500	33,600	37,800	50,300	55,900	57,200
2510 ~ 3000	36,200	39,600	55,600	61,800	63,100
3010 ~ 3500	38,700	41,600	59,500	66,100	67,300
3510 ~ 4000	42,000	44,800	63,300	70,400	71,600
4010 ~ 4500	-	48,000	68,600	76,400	79,000

ブルコード操作
ワンタッチチェーン操作
チェーン操作
チェーン持出し操作

価格表に掲載している製品本体価格とは別に物流諸経費を申し受けます。

ブルコード操作	<ul style="list-style-type: none"> <li>■ の範囲(幅300mm以上)のみ製作可能。</li> <li>■ 製作可能な幅:高さの比率は1:4以下。ただし、幅645mm以下は1:3以下。</li> </ul>
ワンタッチチェーン操作	<ul style="list-style-type: none"> <li>■ の範囲(幅320mm以上)のみ製作可能。</li> <li>■ 製作可能な幅:高さの比率は1:4以下。ただし、幅645mm以下は1:3以下。</li> </ul>
チェーン操作	■ 製作可能な幅:高さの比率は1:8以下。
チェーン持出し操作	<ul style="list-style-type: none"> <li>■ の範囲のみ製作可能。</li> <li>■ 製作可能な幅:高さの比率は1:8以下。</li> </ul>

\* シールドなしを選択した場合の価格:左表価格 -1,500円/台

部品色 右の4色から選べます。  
ご指定がない場合はオフホワイトになります。

オフホワイト

ベージュ

ダークブラウン

ブラック

本ページ掲載価格以外  
は製品仕様ページを  
ご覧ください

レース

ルセット  
RS-8620  
~8621

透過性

透けにくい

遮光

透過性ランク A

透過性ランク B

透過性ランク C

透けやすい

性能

ウォッシュャブル

遮熱

UVカット

グリーン購入法

SEK

抗ウイルス・抗菌

抗アレルギー

水拭き

はっ水

抗かび

制電

ミラーレース

映写

広幅

共通柄

タテ型ブラインド

ブラーツスクリーン

価格の目安



# サラサレース

## RS-8622~8623

生地画像



生地性能 : F☆☆☆☆



生地組成 : ポリエステル100%



ラルク ダブル 手前生地: RS-8445 ライフ遮光(ハンターグリーン) 奥生地: RS-8622 サラサレース(グリーン) 部品色: ブラック

更紗(サラサ)の繊細な模様を  
麻のようなナチュラルな  
素材感のレース生地に  
プリントしています。

無地と組み合わせたり、  
お揃いのドレープ柄「サラサ(P.74)」との  
コーディネートも楽しめます。



RS-8623

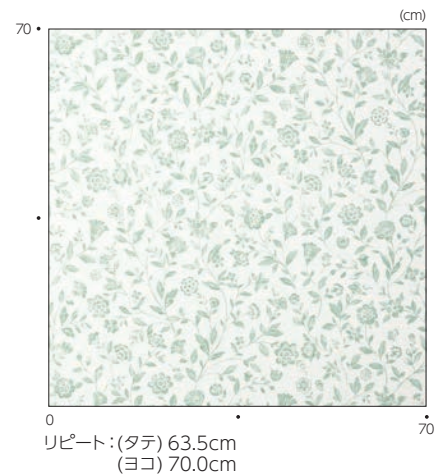

### 対応製品

ラルクシールド	ダブル		スリット窓	小型	大型	浴室	傾斜窓	ホームタコス(電動)		電動大型	遮光モヘア ガイドレール	ロールアップ	タペストリー	パネル スクリーン
	ダブル	ダブル小型						ラルクシールド	傾斜窓					
●	●	●	×	●	×	×	●	●	●	×	×	×	●	×



RS-8622  
グリーン

透過性ランク C



RS-8623  
ベージュピンク

透過性ランク C



レース

サラサレース  
RS-8622  
~8623



ラルク ダブル 手前生地:RS-8762 エブリ(リネン) 奥生地:RS-8623 サラサレース(ベージュピンク) 部品色:ベージュ

透過性

透けにくい

遮光

透過性ランク A

透過性ランク B

透過性ランク C

透けやすい

性能

ウォッシュャブル

遮熱

UVカット

グリーン購入法

SEK

抗ウイルス・抗菌

抗アレル

水拭き

はっ水

抗かび

制電

ミラーレース

映写

広幅

共通柄

タテ型ブラインド

ブラーツスクリーン

価格の目安



高さ (mm) \ 幅	ラルクシールド 価格 [単位:円(税別)]				
	250 ~490	495 ~800	805 ~1200	1205 ~1600	1605 ~2000
300 ~ 490	17,600	19,400	21,900	22,800	24,800
500 ~ 800	19,900	25,900	30,200	32,500	33,900
810 ~ 1200	22,200	27,900	33,400	36,200	37,400
1210 ~ 1600	24,500	29,800	36,600	39,800	42,000
1610 ~ 2000	26,800	31,700	40,000	44,300	45,600
2010 ~ 2500	29,100	34,200	44,100	48,800	50,100
2510 ~ 3000	31,400	35,800	48,200	53,300	54,600
3010 ~ 3500	-	37,400	51,300	56,200	57,400
3510 ~ 4000	-	39,000	53,400	59,000	60,300
4010 ~ 4500	-	41,700	57,600	63,800	65,000

プルコード操作
ワンタッチチェーン操作
チェーン操作
チェーン持出し操作

価格表に掲載している製品本体価格とは別に物流諸経費を申し受けます。

- プルコード操作**
  - の範囲(幅300mm以上)のみ製作可能。
  - 製作可能な幅:高さの比率は1:4以下。ただし、幅645mm以下は1:3以下。
- ワンタッチチェーン操作**
  - の範囲(幅320mm以上)のみ製作可能。
  - 製作可能な幅:高さの比率は1:4以下。ただし、幅645mm以下は1:3以下。
- チェーン操作**
  - 製作可能な幅:高さの比率は1:6以下。
- チェーン持出し操作**
  - の範囲のみ製作可能。
  - 製作可能な幅:高さの比率は1:6以下。

\* シールドなしを選択した場合の価格:左表価格 -1,500円/台

部品色 右の4色から選べます。ご指定がない場合はオフホワイトになります。

本ページ掲載価格以外  
は製品仕様ページを  
ご覧ください





# LARC *Shield*

ロールスクリーン ラルクシールド

## 製品仕様

### 目次

ラルクシールド	294
ラルク ダブル	316
ラルク ダブル小型	322
ラルク スリット窓	326
ラルク 小型	330
ラルク 大型	334
ラルク 浴室	346
ラルク 傾斜窓	352
ホームタコス ラルクシールド	358
ホームタコス ラルク 傾斜窓	374
ラルク 電動大型	380
ラルク 遮光モヘアガイドレール	382
ラルク ロールアップ	388
ラルク タペストリー	394
ラルク パネルスクリーン	396
オリジナル	
フォトプリント	404
アドプリント	406
オリジナルファブリックス	408
パネルスクリーン カラーコーディネート	410
オプション	412
サイズの測り方	434
発注方法	438
取付け方法	446
メンテナンス	456
お取替え用生地	460
生地性能とマークの見方	462
生地性能データ	464
生地詳細一覧	476
生地ラインナップ一覧	480
共通柄一覧	492
継続柄・廃止柄一覧	494
生地50音順一覧	496

# ラルクシールド

**SIAA**  
ISO 22196  
抗菌加工  
\*詳しくはP.17

チャイルド  
セーフティ  
\*詳しくはP.16



RS-8231 ライフ (スモーキーピンク) 部品色:オフホワイト

## 製作可能寸法

\*幅は5mm単位、高さは10mm単位での製作になります。

[単位:mm]

操作方法	プルコード操作		ワンタッチ チェーン操作	チェーン操作		チェーン 持出し操作
	300~2000	広幅対応 2005~2700		250~2000	広幅対応 2005~3000	
製品幅	300~2000	2005~2700	320~2000	250~2000	2005~3000	250~2000
製品高さ	300~3000		300~3000	300~4500	300~3000	300~2500
最大面積	6m <sup>2</sup>		6m <sup>2</sup>	9m <sup>2</sup>	9m <sup>2</sup>	5m <sup>2</sup>
幅:高さの比率	1:4 以下		1:4 以下	1:8 以下		1:4 以下

※生地によって製作可能寸法が異なります。ご注文の際は必ず生地紹介ページの「ラルクシールド価格表」でご確認ください。



製品特長

POINT すっきりシンプルなロールスクリーン。

1枚のスクリーンを上下に開閉することで、採光を自由に調整します。  
フラットですっきりとしたフォルムが特長。  
豊富なバリエーションからお好きな生地をお選びいただけます。

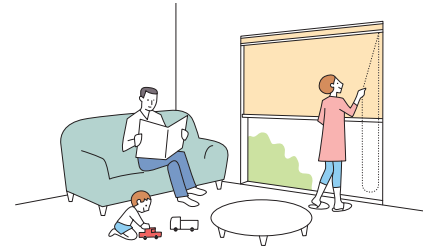

POINT フレームと巻取りパイプのすき間からの直射光を遮る”シールド”を標準装備! 汚れも防ぎます。

「ラルクシールド」には、フレームと巻取りパイプのすき間からの気になる直射光を遮る“シールド”が付きます。  
“シールド”は、生地巻取り部に見える、生地裏面や機構部を隠しすっきりと見せる効果もあります。  
“シールド”には、製品本体と同じ生地が付いているため、製品との一体感があり、意匠性にも優れています。

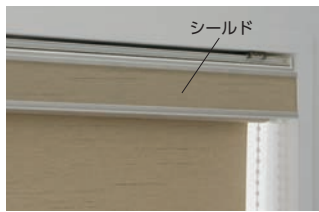

ラルクシールド



シールドがない状態

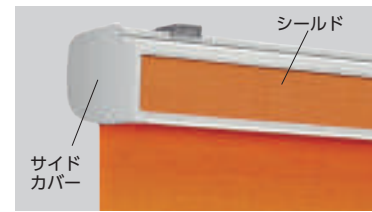

正面付けには「サイドカバー」が付きます。  
シールドと一体化したすっきりとした意匠になります。

POINT 窓のサイズや使用シーンに合わせて選べる操作方法。



プルコード操作

- ・コードを引いた分だけ生地が降り、少し引くと自動的に巻き上がります。
- ・腰高窓や小さな窓におすすめです。

動画はこちら ▶



ワンタッチチェーン操作

- ・チェーンを引いた分だけ生地が降り、少し引くと自動的に巻き上がります。
- ・立ったままで操作ができます。
- ・出入りの多いテラス窓や窓が複数ある場合におすすめです。

動画はこちら ▶

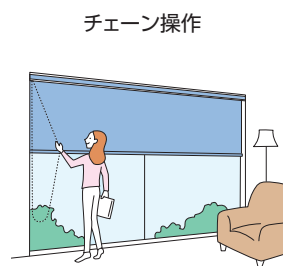

チェーン操作

- ・チェーンを引いた分だけ生地が上下する、分かりやすい操作です。
- ・立ったままで操作ができます。
- ・小窓から大開口窓まで幅広く対応します。

動画はこちら ▶



チェーン持出し操作

- ・チェーンを手前に引いて生地の上げ下げができます。窓の前に家具がある場合に便利。
- ・チェーン操作よりも、窓枠内に設置した時に窓枠と生地とのすき間が少ない仕様です。

動画はこちら ▶



POINT 大きなテラス窓から小さな窓まで、お部屋のさまざまな窓に対応。間仕切りや収納の目隠しなど、多用途に使用できます。



大きな窓に



腰高窓などの小さな窓に

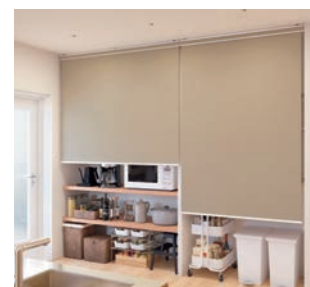

収納の目隠しに

ラルクシールド

ダブル  
ダブル  
ダブル小型

スリット窓

小型

大型

浴室

傾斜窓

ホーム  
タコス  
電動  
ラルクシールド  
傾斜窓

電動大型

遮光モヘア  
ガイドレール

ロールアップ

タバストリー

パネル  
スクリーン

オリジナル

オプション

製品仕様

採寸・発注  
取付け

生地詳細

製作可能寸法

\*幅は5mm単位、高さは10mm単位での製作になります。

[単位:mm]

操作方法	プルコード操作		ワンタッチチェーン操作	チェーン操作			チェーン持出し操作
		広幅対応			広幅対応	竹スダレ	
製品幅	300~2000	2005~2700	320~2000	250~2000	2005~3000	250~2700	250~2000
製品高さ	300~3000		300~3000	300~4500	300~3000	300~2400	300~2500
最大面積	6m <sup>2</sup>		6m <sup>2</sup>	9m <sup>2</sup>	9m <sup>2</sup>	6.48m <sup>2</sup>	5m <sup>2</sup>
幅:高さの比率	1:4 以下		1:4 以下	1:8 以下		1:4 以下	1:8 以下

※生地によって製作可能寸法が異なります。ご注文の際は必ず生地紹介ページの「ラルクシールド価格表」でご確認ください。

対応生地一覧

※青字のNo.の生地は洗濯機で洗うことができます。

カテゴリー	生地 No. (RS-)	生地名	透過性	広幅対応	
				プルコード操作	チェーン操作
ボタニカル	8001	ヴィラ	A	—	—
	8002~8003	テラス	A	—	—
	8004	リモーネ	A	—	—
	8005	ガーデン	A	—	—
	8006~8007	サラサ	A	—	—
	8008~8012	リンネル	A	—	—
	8013~8014	ハーバル	A	—	—
	8015~8016	プランタ	A	—	—
	8017~8018	ファールン	A	—	—
ノルディック	8019	ビトレ	A	—	—
	8020	トラータ	A	—	—
	8021~8022	リンド	A	—	—
	8023~8024	ノエル	A	—	—
	8025	コトリ	A	—	—
	8026	ファーム	A	—	—
	8027	リズム	A	—	—
	8028~8030	ボルク	A	—	—
	8031~8033	ピカロ	A	—	—
	8034	ミミン	A	—	—
	8035	コバン	A	—	—
	8036	セイルホワイト	A	—	—
	インダストリアル	8037~8038	デニムクロス	A	—
8039~8040		チノクロス	A	—	—
8041~8042		ロンプス *	A B	—	—
8043~8044		ノッカ	A	—	—
8045~8046		ワイス	A	—	—
8047~8048		ブリクス *	A B	—	—
8049~8050	コルダ	A	—	—	
ソーホースタイル	8051~8052	ピアンカ ※1	C	—	—
	8053~8055	アドレ	A	—	—
	8056~8057	リリア	A	—	—
	8058~8063	ブライト	A	—	—
	8064~8066	ヴェルタ *	A B	—	—
8067~8069	セーヌ	A	—	—	
8070~8071	アダンテ	A	—	—	
和	8072~8074	アサノオト	A	—	—
	8075~8076	ハギノユラギ	A	—	—
	8077~8080	ツムギ	A	—	—
	8081~8083	ククリ	A	—	—
	8084~8086	ユキミ *	B C	—	—
	8087~8089	クリーク	C	—	—
	8090~8091	パーユ	C	2.7m	3m
	8092~8093	ビター	C	2.7m	3m
スダレ	8901~8902	響(ひびき)	C	—	2.7m
	8903~8904	庵(いおり)	C	—	—
	8905~8907	和(なごみ)	C	—	2.7m
	8908~8910	縁(ゆかり)	C	—	2.7m
	8911~8912	匠(たくみ)	C	—	2.7m

※1 「ピアンカ (RS-8051~8052)」「フェアII (RS-8559)」は、チェーン持出し操作は製作不可。

※2 「竹スダレ (RS-8901~8912)」は、プルコード操作、ワンタッチチェーン操作、チェーン持出し操作は製作不可。

カテゴリー	生地 No. (RS-)	生地名	透過性	広幅対応	
				プルコード操作	チェーン操作
無地	8201~8240	ライフ (ウォッシュャブル)	A	2.7m	3m
	8701~8740	ライフ (非ウォッシュャブル)	A	2.7m	3m
	8241~8250	ジョルノ	A	—	—
	8251~8290	エブリ (ウォッシュャブル)	A	2.7m	3m
	8751~8790	エブリ (非ウォッシュャブル)	A	2.7m	3m
	8171~8200	マカロンラテ (ウォッシュャブル)	A	—	—
	8871~8900	マカロンラテ (非ウォッシュャブル)	A	—	—
	8861~8864 8346~8351	ポルテII	A	—	—
	8821~8824	ライフ抗ウイルス	A	2.7m	3m
	8321~8323	シャイニー	A	—	—
	8324~8326	レフレ	A	—	—
	8327~8329	デイズ遮熱	A	2.7m	3m
	8330~8333	デイズクリア	A	—	—
	8334~8339	デイズ	A	2.7m	3m
	8340~8345	エコノクターン	B	2.7m	3m
	8352~8357	プーロ	A	—	—
	8358~8360	フロスティ	A	—	—
	8361~8365	ウィンディ遮熱	C	—	3m
	8366~8368	ウィンディII遮熱	B	—	3m
	遮光	8369~8374	ウィンディ	C	—
8375~8377		ウィンディII	B	—	3m
8378~8380		アルファ	B	—	3m
8401~8428		ピアット *	遮光1~3級	2.7m	3m
8431~8450		ライフ遮光	遮光1級	—	2.5m
8451~8458		ルフト *	遮光1~2級	—	—
8461~8500		エブリ遮光 *	遮光1~2級	2.7m	3m
8825~8830		エブリ遮光抗ウイルス*	遮光1~2級	2.7m	3m
8501~8503		アジェント	遮光1級	—	—
8504~8509		アリスト	遮光1級	—	—
8510~8512		ヴェルタ遮光	遮光1級	—	—
8513~8514		エッジ *	遮光1~2級	—	—
8515~8517		ボルク遮光	遮光1級	—	—
8518~8521		グラント	遮光1級	—	3m
8522~8523		シェラーフ	遮光1級	—	—
8524~8525		グラム	遮光1級	—	—
8531~8545		ミント	遮光1級	—	—
8548~8550		フォンセクリア *	遮光1~2級	—	—
8551~8555		フォンセ *	遮光1~2級	2.7m	3m
8556~8558		ソンプル	遮光2級	—	—
8559	フェアII ※1	遮光1級	—	—	
レース	8601~8603	マタン遮熱	B	2.7m	2.7m
	8604~8606	ジュルネ遮熱	C	2.7m	2.7m
	8607~8608	ラナイ遮熱	B	—	—
	8609~8610	プレリ遮熱	C	2.7m	2.7m
	8611~8612	シフォンクリア	C	—	—
	8613~8616	シフォン	C	—	—
	8617~8619	ネージュ	C	—	—
8620~8621	ルセット	C	—	—	
8622~8623	サラサレース	C	—	—	

\* 印の生地は色によって透過性が異なります。



構造と部品

※製品高さは、取付けブラケット上端(正面付け補助金具は含まない)からウェイトバー下端までの寸法となります。

[単位:mm]

プルコード操作

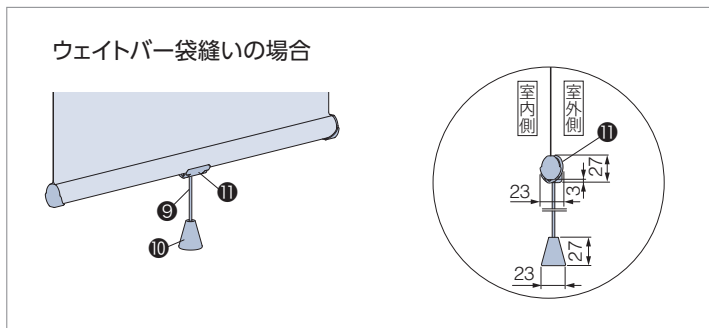
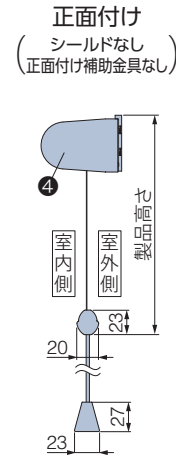
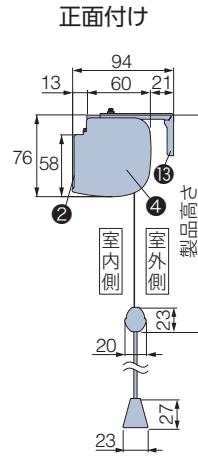
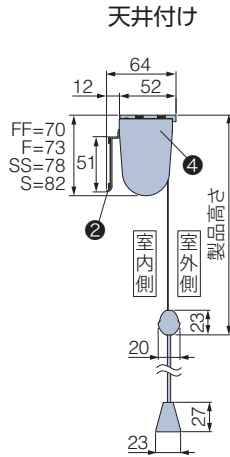
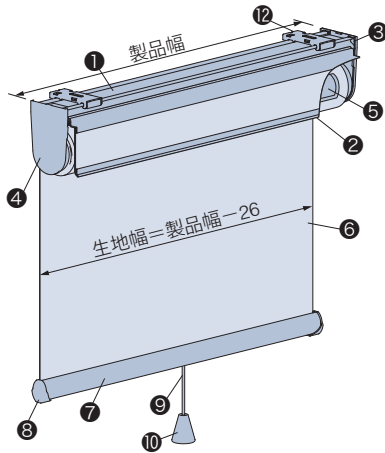

\*の手で触る可能性が高い部品は抗菌加工を施しています。

部品名	材質	備考
① フレーム	アルミ押出し形材	オフホワイト、ベージュ、ダークブラウン、ブラック
② シールド	樹脂成形品	フレームと同系色 フレームと巻取りパイプのすき間からの直射光を遮る部品。
③ サイドブラケット	鋼板プレス成形品・樹脂成形品	フレームと同系色
④ サイドブラケットカバー またはサイドカバー	樹脂成形品	フレームと同系色 正面付けの場合はサイドカバーになります。
⑤ 巻取りパイプ	アルミ押出し形材	生地を巻き取る部品。スプリングモーター等を内蔵。
⑥ 生地	種類によって組成が異なります。	
⑦ ウェイトバー	アルミ押出し形材	フレームと同系色 サッシやフレームとの衝突音を緩和するウェイトバーダンパーを装着。
⑧ ウェイトバーキャップ *	樹脂成形品	フレームと同系色
⑨ プルコード *	化学繊維	フレームと同系色 必ずウェイトバーの中央部に付けてください。
⑩ プル *	樹脂成形品	フレームと同系色
⑪ プルコードサポート	樹脂成形品	クリアー プルコードをウェイトバーに固定します。必ずウェイトバーの中央部に付けてください。 「ポルテII (RS-8861 ~ 8864・8346 ~ 8351)」 「ライブ抗ウイルス (RS-8821 ~ 8824)」 「エブリ遮光抗ウイルス (RS-8825 ~ 8830)」の場合、抗菌加工を施しているため乳白色になります。
⑫ 取付けブラケット	ステンレス鋼板プレス成形品・樹脂成形品	施工性に優れたワンタッチ式。
⑬ 正面付け補助金具	ステンレス鋼板プレス成形品	L字型の持ち出し金具。取付けブラケットと組み合わせて使用します。

ラルクシールド

ダブル  
ダブル  
ダブル小型

スリット窓

小型

大型

浴室

傾斜窓

ホームタコス電動  
ラルクシールド  
傾斜窓

電動大型

遮光モヘア  
ガイドレール

ロールアップ

タバストリー

パネル  
スクリーン

オリジナル

オプション

製品仕様

採寸・発注  
取付け

生地詳細

構造と部品

※製品高さは、取付けブラケット上端(正面付け補助金具は含まない)からウェイトバー下端までの寸法となります。

[単位:mm]

ワンタッチチェーン操作

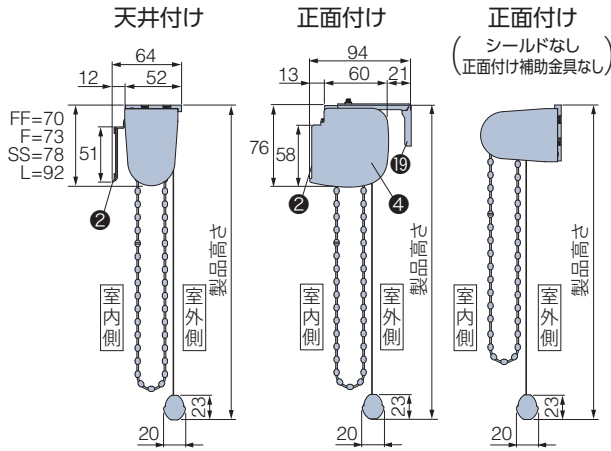
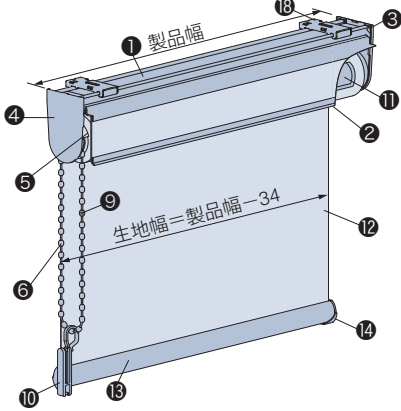

**マルチチェーンハンガー**  
 〈オプション〉+1,000円

オプションでコードクリップ(10)をマルチチェーンハンガーに変えられます。  
 \*後付けも可能です。  
 詳しくは430ページをご覧ください。  
 \*壁に取付けるフック(22)が付属されます。

チェーン操作

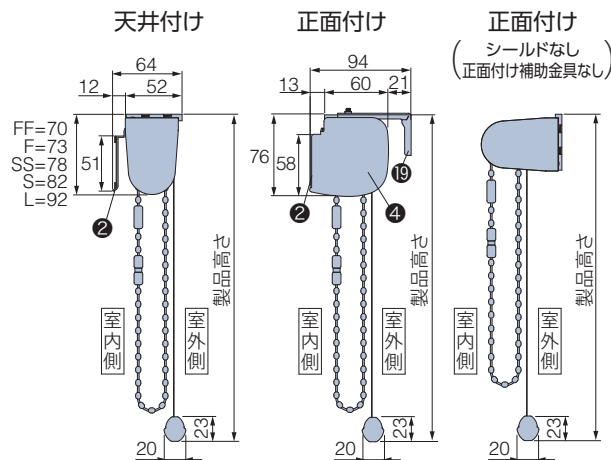
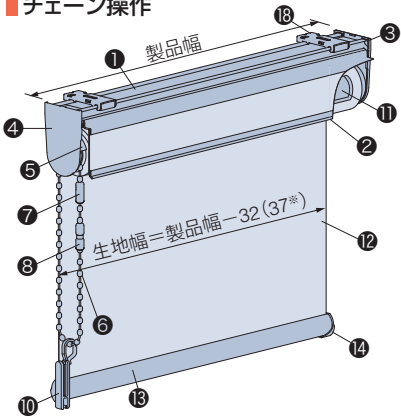

**マルチチェーンハンガー**  
 〈オプション〉+1,000円

オプションでコードクリップ(10)をマルチチェーンハンガーに変えられます。  
 \*製品と同時にご注文ください。  
 詳しくは430ページをご覧ください。  
 \*壁に取付けるフック(22)が付属されます。

※( )内は生地がウォッシュブルの場合。

生地が竹スダレの場合

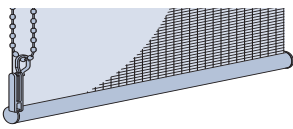

\*生地が竹スダレの場合、ウェイトバーは丸型(φ20)になります。

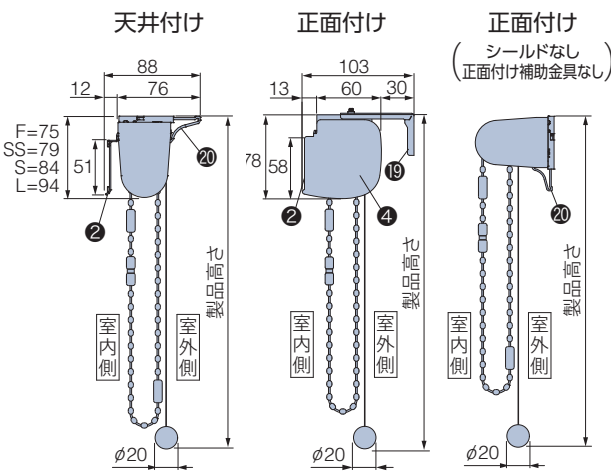

チェーン持出し操作

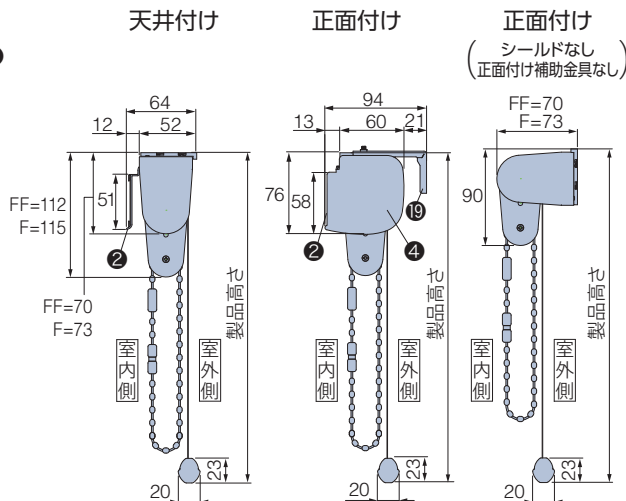
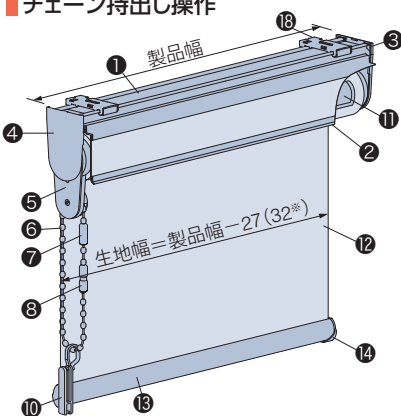

**マルチチェーンハンガー**  
 〈オプション〉+1,000円

オプションでコードクリップ(10)をマルチチェーンハンガーに変えられます。  
 \*製品と同時にご注文ください。  
 詳しくは430ページをご覧ください。  
 \*壁に取付けるフック(22)が付属されます。

※( )内は生地がウォッシュブルの場合。



## 構造と部品

部品名	ワンタッチチェーン操作			材質	備考
	チェーン操作	チェーン持出し操作	チェーン持出し操作		
① フレーム	●	●	●	アルミ押し出し形材	オフホワイト、ベージュ、ダークブラウン、ブラック
② シールド	●	●	●	樹脂成形品	フレームと同系色 フレームと巻取りパイプのすき間からの直射光を遮る部品。
③ サイドブラケット	●	●	●	鋼板プレス成形品・樹脂成形品	フレームと同系色
④ サイドブラケットカバー またはサイドカバー	●	●	●	樹脂成形品	フレームと同系色 正面付けの場合はサイドカバーになります。
⑤ 操作部	●	●	●	鋼板プレス成形品・樹脂成形品	フレームと同系色
⑥ 操作チェーン *	●	●	●	樹脂成形品・化学繊維	フレームと同系色 ワンタッチチェーン操作はループ状のチェーンになります。
⑦ コネクター *	●	●	●	樹脂成形品	フレームと同系色 逆巻きを防止する部品。
⑧ セーフティコネクター *	●	●	●	樹脂成形品	フレームと同系色 操作チェーンに通常操作以上の力が掛かると外れる部品。
⑨ セーフティチェーン *	●	●	●	樹脂成形品	フレームと同系色 操作チェーンに通常操作以上の力が掛かると外れる部品。
⑩ コードクリップ * <small>チャイルドセーフティ</small>	●	●	●	樹脂成形品	クリアー お子さまの手が届かないよう操作チェーンを束ねる部品。
⑪ 巻取りパイプ	●	●	●	アルミ押し出し形材	生地を巻き取る部品。スプリングモーター等を内蔵。
⑫ 生地	●	●	●	種類によって組成が異なります。	
⑬ ウェイトバー	●	●	●	アルミ押し出し形材	フレームと同系色 サッシやフレームとの衝突音を緩和するウェイトバーダンパーを装着。
⑭ ウェイトバーキャップ *	●	●	●	樹脂成形品	フレームと同系色
⑮ 取付けブラケット	●	●	●	ステンレス鋼板プレス成形品・樹脂成形品	施工性に優れたワンタッチ式。
⑯ 正面付け補助金具	●	●	●	ステンレス鋼板プレス成形品	L字型の持出し金具。取付けブラケットと組み合わせて使用します。
⑰ 天付けゴム*	●	●	●	樹脂成形品	クリアー 天井面やフレームとの衝突音を緩和する部品。 ※竹スタレ (RS-8094～8105) の場合に取付けブラケットと同数付属。 (正面付け補助金具ありの場合には付属しません)
⑱ マルチチェーンハンガー (オプション) <small>チャイルドセーフティ</small>	●	●	●	樹脂成形品	クリアー お子さまの手が届かないよう操作チェーンを束ねる部品。
⑳ フック (オプション)	●	●	●	樹脂成形品	クリアー マルチチェーンハンガー (オプション) に付属。

(お願い) 安全対策部品をご使用になっても、事故が完全に回避されるわけではありません。コードやチェーンの危険性を十分に認識した上でご使用をお願いします。  
「コードクリップ」「マルチチェーンハンガー」は、お子さまの手が届かない高さに操作コードやチェーンを束ねることで、チャイルドセーフティが有効になります。

\*の手で触る可能性が高い部品は抗菌加工を施しています。

## シールドとサイドカバーについて

シールドは、フレームと巻取りパイプのすき間からの直射光を遮る部品です。シールドには製品本体と同色の生地が付いています。

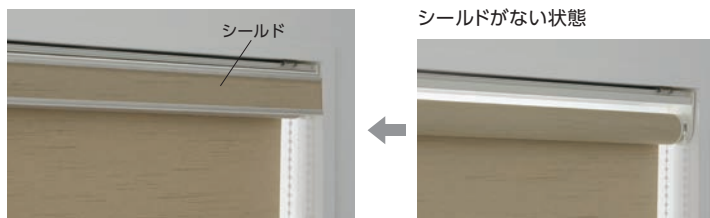

※生地がウォッシュアップルの場合でもシールド部分の生地は洗濯できません。  
※シールドなしで製作する場合は、別途指定が必要です。  
シールドなしの場合はラルクシールド製品本体価格-1,500円となります。  
※一部の生地の場合、シールド部分に生地が付きません。

正面付けの場合は、サイドカバーが付きます。シールドと一体化したすっきりとした意匠になります。

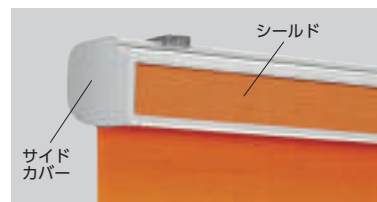

※天井付けでサイドカバーを付けて製作する場合は、別途「サイドカバー付き」とご指定ください。

### シールドに生地が付かない生地

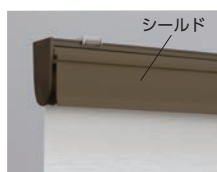

カテゴリー	生地 No. (RS-)	生地名
和	8084～8086	ユキミ
	8087～8089	クリーク
	8090～8091	パーユ
	8092～8093	ピター
スタレ	8901～8902	響 (ひびき)
	8903～8904	庵 (いおり)
	8905～8907	和 (なごみ)
	8908～8910	縁 (ゆかり)
	8911～8912	匠 (たくみ)

### POINT 正面カバー (オプション)

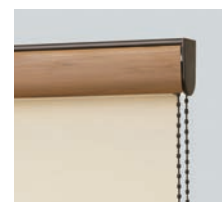

製品上部の生地巻取り部を覆うオプションの「正面カバー」もご用意しています。

※竹スタレ (RS-8901～8912) は製作不可。  
※詳しくは418ページをご覧ください。

価格表に掲載している製品本体価格とは別に物流諸経費を申し受けます。

ラルクシールド

ダブル  
ダブル小型

スリット窓

小型

大型

浴室

傾斜窓

ホームタコス電動  
ラルクシールド  
傾斜窓

電動大型

遮光モヘア  
ガイドレール

ロールアップ

タペストリー

パネル  
スクリーン

オリジナル

オプション

製品仕様

採寸・発注  
取付け

生地詳細

■ラルクシールド

■取付けの種類

■天井付け

窓枠内にすっきりと納めたいときにおすすめです。



シールドあり



意匠性に優れ、直射光を遮る「シールド」が付いています。

シールドあり (サイドカバー付きを選択した場合)

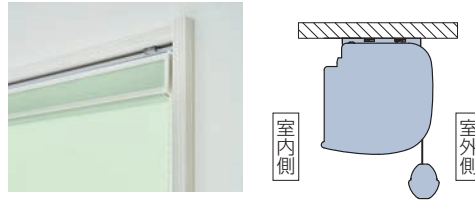

・天井面に取付ける時は、カーテンボックスのような納まりになり、見た目がすっきり。  
・下から見上げた時の意匠もスマートです。  
・連窓時はシールド間のすき間もなく、きれいに納まります。

■天井付け (カーテンボックス付け)

カーテンボックス内への取付けは、生地巻取り部が隠れるのですっきりと納まります。



シールドなし

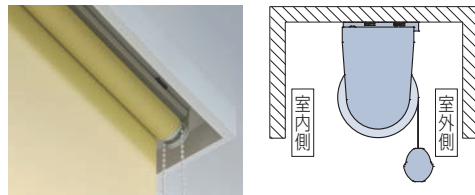

カーテンボックス内への取付けは、生地巻取り部が隠れるので、納まりがすっきり。

シールドあり (サイドカバー付きを選択した場合)

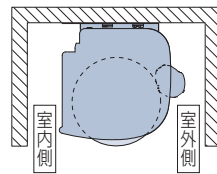

・下から見上げた時の意匠もスマートです。  
・連窓時はシールド間のすき間もなく、きれいに納まります。

■正面付け

窓枠を覆うように取付けます。製品と窓枠のすき間からの光漏れを少なくしたいときにおすすめです。



シールドあり (サイドカバー付き)

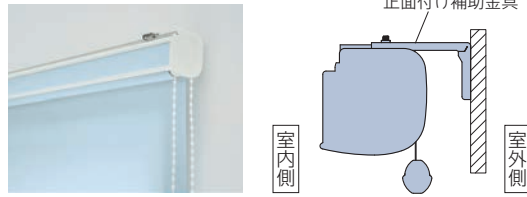

・「シールド」や「サイドカバー」があることで、直射光を遮り、生地にほこりがたまりにくい構造です。  
・連窓時はシールド間のすき間もなく、きれいに納まります。  
・天井近くに取付ける時は、カーテンボックスのような納まりになり、見た目がすっきり。

シールドなし (正面付け補助金具なし)

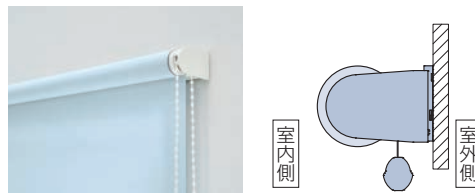

シールドなしで取付けることもできます。

POINT 連窓時にきれいに納まる「サイドカバー付き」

製品を並べて取付ける場合は、「サイドカバー付き」にするとシールド間のすき間が開かず、きれいに納まります。

※正面付けの場合は、サイドカバーが付きません。  
天井付けの場合は、「サイドカバー付き」とご指定ください。  
どちらの場合も製品の仕上り幅は同一です。

サイドカバー付き



サイドカバーなし





## 取付けブラケット

[単位:mm]

天井付け・正面付け (正面付け補助金具なし)

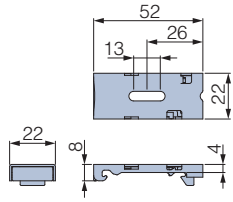

正面付け

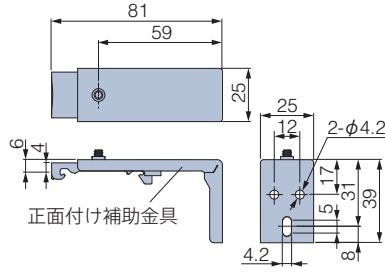

付属個数

製品幅	個数
250～1500	2個
1505～2500	3個
2505～2950	4個
2955～3000	5個

生地が竹スダレの場合

天井付け・正面付け (正面付け補助金具なし)

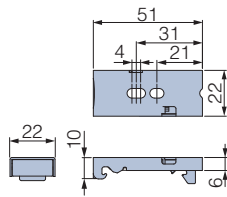

正面付け

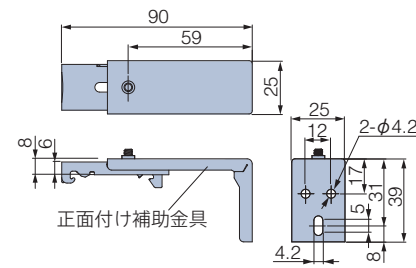

付属個数

製品幅	個数
250～1000	2個
1005～2000	3個
2005～2700	4個

## 製品幅と生地幅寸法

[単位:mm]

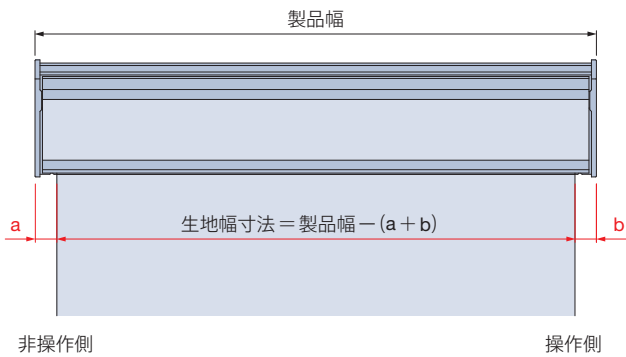

連窓の場合

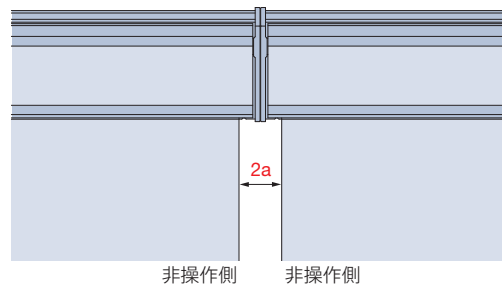

操作方法	a寸法 (非操作側)	b寸法 (操作側)
プルコード操作	13	13
ワンタッチチェーン操作	17	17
チェーン操作	13	19 (24)
チェーン操作 (竹スダレ)	13	24
チェーン持出し操作	13	14 (19)

※( )内は生地がウォッシュアップの場合。

### POINT 連窓時にきれいに納まる「サイドカバー付き」

製品を並べて取付ける場合は、「サイドカバー付き」にするとシールド間のすき間が開かず、きれいに納まります。

※正面付けの場合は、サイドカバーが付きません。  
天井付けの場合は、「サイドカバー付き」とご指定ください。  
どちらの場合も製品の仕上り幅は同一です。

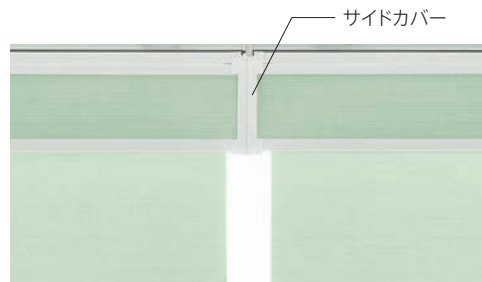

ラルクシールド

ダブル  
ダブル小型

スリット窓

小型

大型

浴室

傾斜窓

ホームタコス電動  
ラルクシールド  
傾斜窓

電動大型

遮光モヘア  
ガイドレール

ロールアップ

タバストリー

パネル  
スクリーン

オリジナル

オプション

製品仕様

採寸・発注  
取付け

生地詳細

■ラルクシールド

■プルコードの長さ

[単位:mm]

プルコードの長さは製品高さによって異なります。

■プルコード操作

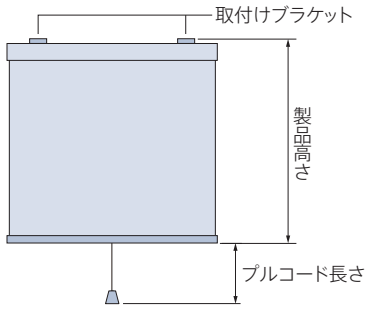

製品高さ	プルコードの長さ
300～1700	300
1710～2000	600
2010～2500	1100
2510～3000	1600

※プルコードの長さは、10mm単位で指定することもできます。

■操作チェーンの長さ

[単位:mm]

操作チェーンの長さは製品高さによって異なります。

■ワンタッチチェーン操作

■チェーン操作

■チェーン持出し操作

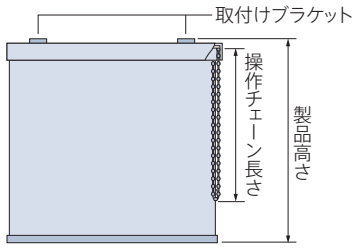

製品高さ	操作チェーンの長さ
300～800	製品高さ+20
810～1000	700
1010～1200	900
1210～1400	1100
1410～1600	1300
1610～1800	1400
1810～2200	1600
2210～2600	1800
2610～2800	2000

製品高さ	操作チェーンの長さ
2810～3000	2200
3010～3200	2400
3210～3400	2600
3410～3600	2800
3610～3800	3000
3810～4000	3200
4010～4200	3400
4210～4400	3600
4410～4500	3800

※操作チェーンの長さは、10mm単位で指定することもできます。(ワンタッチチェーン操作は最短:320mm) ただし、チェーン操作、チェーン持出し操作は上記寸法より短くすることはできません。

【小さなお子さまのいらっしゃるご家庭や施設でのご使用にあたって】

- ワンタッチチェーン操作の場合、製品取付け高さなどを考慮の上、床面から操作チェーンの下端までを1030mm以上にご指定いただくと、小さなお子さまの首や体に引っ掛かりにくくなります。(1030mm:6歳児のおご下までの長さ(JIS A 4811基準))
- コードクリップ (㊶) やオプションのマルチチェーンハンガー (㊶) を使い、危険のないよう手の届かない位置まで操作チェーンをたくし上げてください。

■製品重量

※下記は計算式のため、実際の重量と誤差が生じる場合があります。目安としてご使用ください。

製品幅 2100mm (2300mm) 以下	$(製品幅 \times 1.2) + 0.5 + (製品幅 \times 製品高さ \times 生地m^2重量)$ (kg)
製品幅 2105mm (2305mm) ～2700mm	$(製品幅 \times 1.5) + 0.7 + (製品幅 \times 製品高さ \times 生地m^2重量)$ (kg)
製品幅 2705mm～3000mm	$(製品幅 \times 1.9) + 1.0 + (製品幅 \times 製品高さ \times 生地m^2重量)$ (kg)

※( )内は、生地がウォッシュブルの場合。

※各計算式の製品幅、製品高さの数値はメートル(m)単位で計算してください。

※生地m<sup>2</sup>重量については、476～479ページの「生地詳細一覧」をご覧ください。



納まり寸法目安

※寸法は計算値のため、実際の寸法とは多少異なる場合があります。目安としてご使用ください。  
 ※「生地巻取り径寸法」については、304～307ページをご覧ください。

[単位:mm]

天井付け

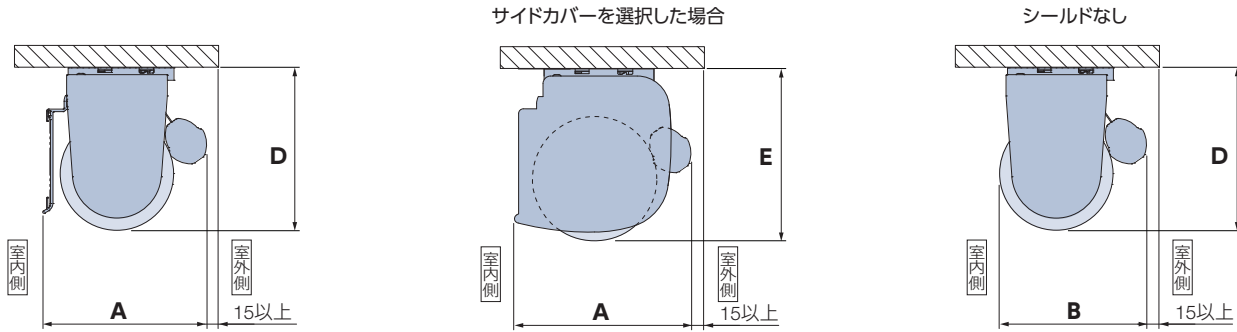

天井付け (カーテンボックス内への取付け)

※チェーン持出し操作は、カーテンボックス深さ120mm以上

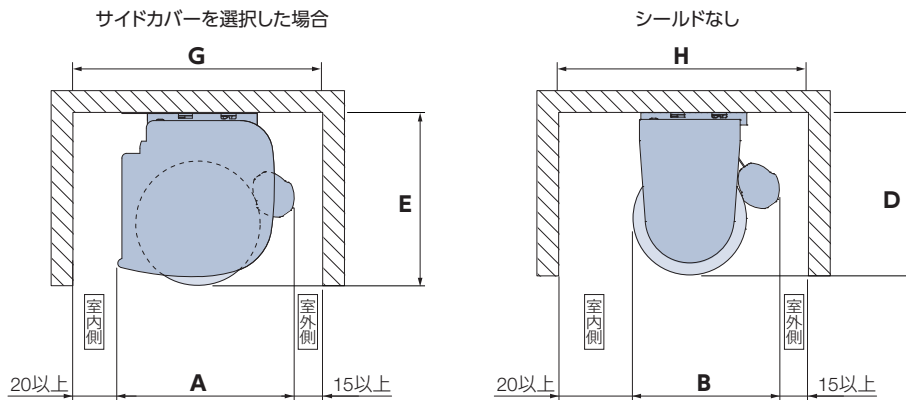

正面付け

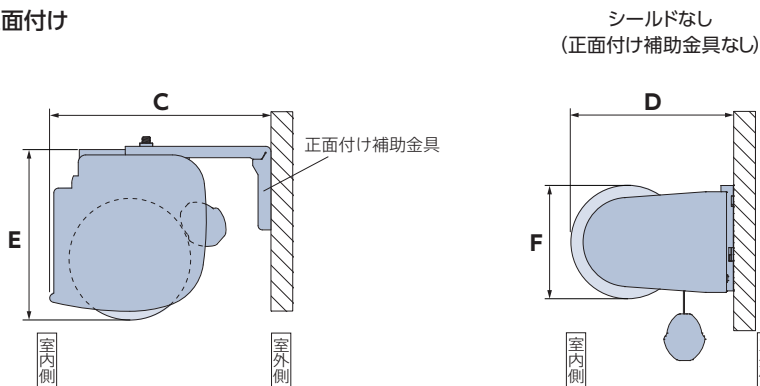

〈参考〉納まり寸法例 ※生地分類については、304ページの「生地分類表」をご覧ください。

代表生地	生地分類④								生地分類⑤								生地分類⑥							
	シフォン (RS-8613～8616)								エブリ (RS-8251～8290)								エブリ遮光 (RS-8461～8500)							
製品幅	250～2000								250～2000								250～2000							
製品高さ	250～2000								250～2000								250～2000							
寸法	A	B	C	D	E	F	G	H	A	B	C	D	E	F	G	H	A	B	C	D	E	F	G	H
490	73	59	94	71	76	44	108	94	73	59	94	71	76	44	108	94	74	60	94	72	76	45	109	95
800	74	60	94	72	76	45	109	95	74	60	94	72	76	45	109	95	75	62	94	73	76	47	110	97
1200	75	63	94	76	76	48	110	98	75	63	94	73	76	48	110	98	76	66	94	77	77	51	111	101
1600	76	65	94	77	77	50	111	100	76	65	94	77	77	50	111	100	77	68	94	78	78	53	112	103
2000	83	67	94	82	82	52	118	102	77	67	94	78	78	52	112	102	85	71	100	84	84	56	120	106
2500	84	69	94	83	83	54	119	104	85	70	100	84	84	55	120	105	86	74	100	85	85	59	121	109
3000	85	71	100	84	84	56	120	106	86	73	100	85	85	58	121	108	88	77	100	87	87	62	123	112
3500	88	74	100	89	89	59	123	109	87	75	100	86	86	60	122	110	91	79	102	92	92	64	126	114
4000	89	76	100	90	90	61	124	111	88	78	100	87	87	63	123	113	93	82	102	94	94	67	128	117
4500	90	78	100	91	91	63	125	113	91	79	102	92	92	64	126	114	94	85	102	95	95	70	129	120

※上記は代表生地の目安寸法です。詳しくは304～307ページの「生地巻取り径寸法」をご覧ください。

ラルクシールド

ダブル	ダブル
	ダブル小型
スリット窓	
小型	
大型	
浴室	
傾斜窓	
ホームタコス電動	ラルクシールド 傾斜窓
電動大型	
遮光モヘアガイドレール	
ロールアップ	
タベストリー	
パネルスクリーン	
オリジナル	
オプション	

製品仕様

採寸・発注取付け
生地詳細

ラルクシールド

生地の巻取り径寸法

※寸法は計算値のため、実際の寸法とは多少異なる場合があります。目安としてご使用ください。

生地の納まりは、「生地の巻取り半径寸法 (r寸法)」と「サイドブラケットサイズ (ℓ寸法)」を算出することにより、確認することができます。

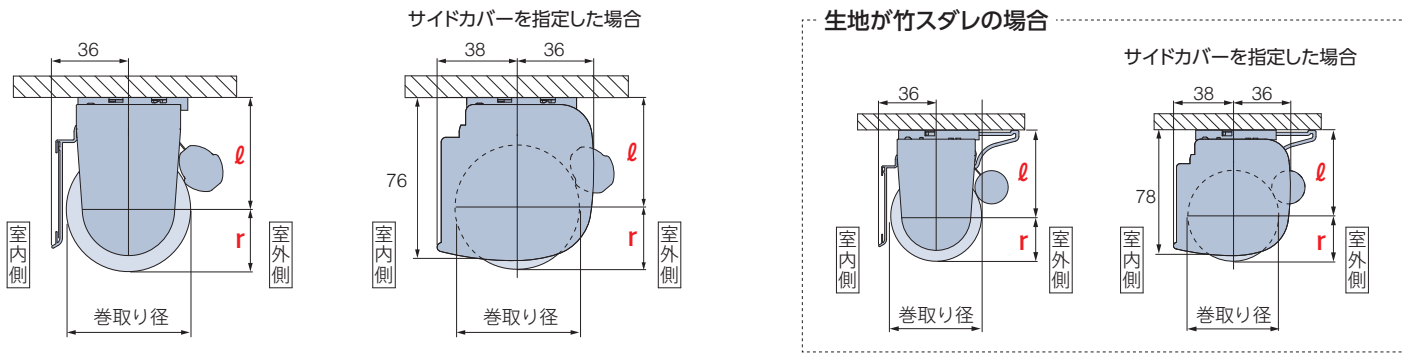

生地の巻取り半径寸法 (r寸法) : 巻取り半径寸法=巻取り径÷2

サイドブラケットサイズ (ℓ寸法) : ブラケット上端から巻取り径中心までの寸法

納まり寸法の確認の仕方

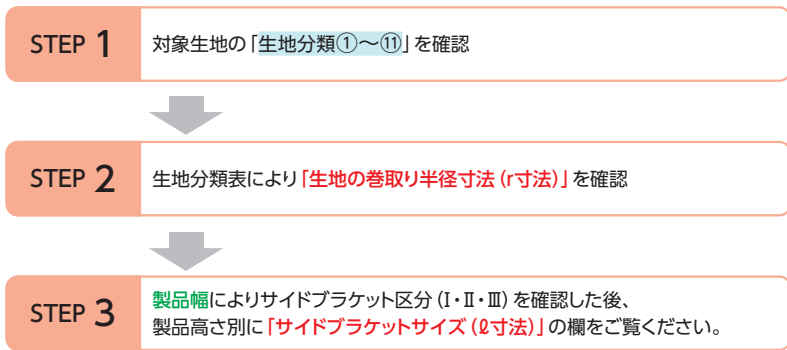

〈参考〉納まり寸法の算出例

生地 : RS-8201 ライフ (ホワイト)  
製品サイズ : 幅2400mm×高さ2500mm

- ・生地分類 : ④
- ・生地の巻取り半径寸法 : r=27mm
- ・サイドブラケット区分 : II (SS)
- ・サイドブラケットサイズ : ℓ=56mm

生地分類表

カテゴリー	生地 No. (RS-)	生地名	生地分類
ポタニカル	8001	ヴィラ	④
	8002～8003	テラス	②
	8004	リモーネ	④
	8005	ガーデン	④
	8006～8007	サラサ	④
	8008～8012	リンネル	⑤
	8013～8014	ハーバル	⑤
	8015～8016	プランタ	⑤
	8017～8018	ファールン	⑥
	ノルディック	8019	ピトレ
8020		トラータ	④
8021～8022		リンド	⑦
8023～8024		ノエル	②
8025		コトリ	④
8026		ファーム	⑥
8027		リズム	③
8028～8030		ボルク	④
8031～8033		ピカロ	④
8034		ミミン	④
8035	コパン	⑤	
8036	セイルホワイト	⑤	
インダストリアル	8037～8038	デニムクロス	⑦
	8039～8040	チノクロス	⑦
	8041～8042	ロンプス	⑤
	8043～8044	ノッカ	④
	8045～8046	ワイス	②
	8047～8048	ブリクス	③
	8049～8050	コルダ	⑤
	8051～8052	ピアンカ	⑨
	8053～8055	アドレ	③
	8056～8057	リリア	④
8058～8063	ブライト	②	
8064～8066	ヴェルタ	④	
8067～8069	セーヌ	④	
8070～8071	アダンテ	②	

カテゴリー	生地 No. (RS-)	生地名	生地分類	
和	8072～8074	アサノオト	⑦	
	8075～8076	ハギノユラギ	⑦	
	8077～8080	ツムギ	⑥	
	8081～8083	ククリ	⑤	
	8084～8086	ユキミ	⑤	
	8087～8089	クレーク	⑧	
	8090～8091	パーユ	⑧	
	8092～8093	ビター	⑩	
	スダレ	8901～8902	響 (ひびき)	⑪
		8903～8904	庵 (いおり)	⑪
8905～8907		和 (なごみ)	⑪	
8908～8910		縁 (ゆかり)	⑪	
8911～8912		匠 (たくみ)	⑪	
無地		8201～8240	ライフ (ウォッシュアブル)	④
	8701～8740	ライフ (非ウォッシュアブル)	④	
	8241～8250	ジョルノ	⑤	
	8251～8290	エブリ (ウォッシュアブル)	⑤	
	8751～8790	エブリ (非ウォッシュアブル)	⑤	
	8171～8200	マカロンラテ (ウォッシュアブル)	⑤	
	8871～8900	マカロンラテ (非ウォッシュアブル)	⑤	
	8861～8864	ボルテII	④	
	8346～8351	ライフ抗ウイルス	④	
	8321～8323	シャイニー	⑤	
8324～8326	レフレ	④		
8327～8329	デイズ遮熱	②		
8330～8333	デイズクリア	④		
8334～8339	デイズ	②		
8340～8345	エコノクターン	③		
8352～8357	プーロ	②		
8358～8360	フロスティ	②		
8361～8365	ウィンディ遮熱	③		
8366～8368	ウィンディII遮熱	⑤		
8369～8374	ウィンディ	③		
8375～8377	ウィンディII	⑤		
8378～8380	アルファ	⑥		

カテゴリー	生地 No. (RS-)	生地名	生地分類
遮光	8401～8428	ピアット	⑥
	8431～8450	ライフ遮光	⑥
	8451～8458	ルフト	⑦
	8461～8500	エブリ遮光	⑥
	8825～8830	エブリ遮光抗ウイルス	⑥
	8501～8503	アジェント	④
	8504～8509	アリスト	④
	8510～8512	ヴェルタ遮光	⑥
	8513～8514	エッジ	⑥
	8515～8517	ボルク遮光	⑥
レース	8518～8521	グラント	⑥
	8522～8523	シェラーフ	③
	8524～8525	グラム	③
	8531～8545	ミント	②
	8548～8550	フォンセクリア	⑤
	8551～8555	フォンセ	④
	8556～8558	ソンプル	④
	8559	フェアII	①
	8601～8603	マタン遮熱	⑤
	8604～8606	ジュールネ遮熱	④
8607～8608	ラナイ遮熱	②	
8609～8610	プレリ遮熱	④	
8611～8612	シフォンクリア	④	
8613～8616	シフォン	④	
8617～8619	ネージュ	③	
8620～8621	ルセット	①	
8622～8623	サラサレース	④	



■生地の巻取り半径寸法 (r寸法)

対象生地の「生地分類①～⑪」から「生地の巻取り半径寸法 (r寸法)」を確認します。

※下表はサイドブラケット区分 (I) の場合の寸法です。  
 サイドブラケット使用区分 (II) の場合は、r寸法は下記寸法より1～2mm大きくなります。  
 サイドブラケット使用区分 (III) の場合は、r寸法は下記寸法より5～6mm大きくなります。

生地分類 製品高さ	← 小さい → 大きい										
	①	②	③	④	⑤	⑥	⑦	⑧	⑨	⑩	⑪
490	21	21	22	22	22	23	23	23	24	25	27
800	22	22	22	23	23	24	25	25	25	27	30
1200	22	23	23	24	25	25	26	26	27	29	34
1600	23	24	24	25	26	27	28	28	29	31	37
2000	24	25	25	25	27	28	29	30	31	34	40
2500	24	26	26	27	28	30	31	32	33	36	43※
3000	25	27	27	28	30	31	33	33	35	38	—
3500	26	27	28	29	31	33	35	35	36	41	—
4000	27	28	29	30	32	34	36	37	38	43	—
4500	27	29	30	31	33	36	38	39	40	45	—

※製品高さ2400mm以下での対応

■サイドブラケットサイズ (φ寸法)

対象生地の製品幅・製品高さから「サイドブラケットサイズ (φ寸法)」を確認します。

カテゴリ	生地 No. (RS-)	生地名	サイドブラケット区分 (I)								
			製品幅	製品高さ別 サイドブラケットサイズ (φ)							
				ブルコード操作・ワンタッチチェーン操作・チェーン操作					チェーン持出し操作		
				FF φ=49	F φ=52	SS φ=56	S φ=60	L φ=70	FF φ=49	F φ=52	
ポタニカル	8001	ヴィラ	～2000	～1000	～2000	～3700	～4500	—	～1000	～2500	
	8002～8003	テラス	～2000	～2400	～4200	～4500	—	—	—	～2500	
	8004	リモーネ	～2000	～1000	～2000	～3700	～4500	—	～1000	～2500	
	8005	ガーデン	～2000	～1000	～2000	～3700	～4500	—	～1000	～2500	
	8006～8007	サラサ	～2000	～1000	～2000	～3700	～4500	—	～1000	～2500	
	8008～8012	リンネル	～2000	～1100	～2100	～3500	～4500	—	～1100	～2000	
	8013～8014	ハーバル	～2000	～1800	～3000	～4500	—	—	～1800	～2500	
	8015～8016	プランタ	～2000	～1300	～2500	～4000	～4500	—	～1300	～2500	
	8017～8018	ファールン	～2000	～1500	～2000	～3500	～4500	—	～1500	～2000	
	ノルディック	8019	ピトレ	～2000	～1000	～2000	～3700	～4500	—	～1000	～2500
8020		トラータ	～2000	～1000	～2000	～3700	～4500	—	～1000	～2500	
8021～8022		リンド	～2000	～800	～1500	～2400	～3900	～4500	～800	～1600	
8023～8024		ノエル	～2000	～1800	～3500	～4500	—	—	～1800	～2500	
8025		コトリ	～2000	～1620	～2880	～4500	—	—	～1620	～2500	
8026		ファーム	～2000	～800	～1800	～3500	～4500	—	～800	～2000	
8027		リズム	～2000	～1600	～2500	～4500	—	—	～1600	～2500	
8028～8030		ポルク	～2000	～1000	～2000	～3700	～4500	—	～1000	～2500	
8031～8033		ピカロ	～2000	～1000	～2000	～3700	～4500	—	～1000	～2500	
8034		ミミン	～2000	～1000	～2000	～3700	～4500	—	～1000	～2500	
インダストリアル	8035	コパン	～2000	～1030	～1800	～3000	～4500	—	～1030	～2500	
	8036	セイルホワイト	～2000	～1030	～1800	～3000	～4500	—	～1030	～2500	
	8037～8038	デニムクロス	～2000	～1200	～1800	～3500	～4500	—	～1200	～1600	
	8039～8040	チノクロス	～2000	～1200	～1800	～3500	～4500	—	～1200	～1600	
	8041～8042	ロンプス	～2000	～1600	～2900	～4500	—	—	～1600	～2500	
	8043～8044	ノッカ	～2000	～1000	～2000	～3700	～4500	—	～1000	～2500	
	8045～8046	ワイス	～2000	～2500	～4100	～4500	—	—	～2500	—	
	8047～8048	ブリクス	～2000	～2500	～3700	～4500	—	—	～2500	—	
	8049～8050	コルダ	～2000	～1600	～2400	～4200	～4500	—	～1600	～2000	
	ソーホースタイル	8051～8052	ピアンカ	～2000	—	～1000	～1800	～3000	—	—	—
8053～8055		アドレ	～2000	～2400	～3700	～4500	—	—	～2400	～2500	
8056～8057		リリア	～2000	～2400	～3700	～4500	—	—	～2400	～2500	
8058～8063		ブライト	～2000	～3000	～4500	—	—	—	～2500	—	
8064～8066		ヴェルタ	～2000	～1960	～3500	～4500	—	—	～1960	～2500	
8067～8069		セーヌ	～2000	～1600	～2600	～4000	～4500	—	～1600	～2500	
8070～8071		アダンテ	～2000	～2400	～4200	～4500	—	—	—	～2500	

ラルクシールド

ダブル  
ダブル  
ダブル小型

スリット窓

小型

大型

浴室

傾斜窓

ホームタコス  
電動  
ラルクシールド  
傾斜窓

電動大型

遮光モヘア  
ガイドレール

ロールアップ

タバストリー

パネル  
スクリーン

オリジナル

オプション

製品仕様

採寸・発注  
取付け

生地詳細

生地の巻取り径寸法

※寸法は計算値のため、実際の寸法とは多少異なる場合があります。目安としてご使用ください。

[単位:mm]

サイドブラケットサイズ (Q寸法)

対象生地の製品幅・製品高さから「サイドブラケットサイズ (Q寸法)」を確認します。

カテゴリ	生地 No. (RS-)	生地名	サイドブラケット区分 (I)								サイドブラケット区分 (II)						
			製品幅	製品高さ別 サイドブラケットサイズ (Q) ※ ( )内は生地が竹スダレの場合。					製品幅	製品高さ別 サイドブラケットサイズ (Q) ※ ( )内は生地が竹スダレの場合。							
				ブルコード操作・ワンタッチチェーン操作・チェーン操作				チェーン持出し操作		ブルコード操作・チェーン操作							
				FF Q=49	F Q=52(54)	SS Q=56(58)	S Q=60(62)	L Q=70(72)		FF Q=49	F Q=52	FF Q=49	F Q=52(54)	SS Q=56(58)	S Q=60(62)	L Q=70(72)	
和	8072~8074	アサノオト	~2000	~1400	~2500	~3500	~4500	-	~1400	~2500	-	-	-	-	-		
	8075~8076	ハギノユラギ	~2000	~1400	~2500	~3500	~4500	-	~1400	~2500	-	-	-	-	-		
	8077~8080	ツムギ	~2000	~900	~1600	~2700	~4300	~4500	~900	~1600	-	-	-	-	-		
	8081~8083	クフリ	~2000	-	~2000	~4000	~4500	-	~1000	~2500	-	-	-	-	-		
	8084~8086	ユキミ	~2000	~1000	~1200	~2000	~3000	-	~1000	~2000	-	-	-	-	-		
	8087~8089	クローク	~2000	~500	~1460	~2100	~4500	-	~500	~1200	-	-	-	-	-		
	8090~8091	パーユ	~2100	-	~1200	~2000	~4500	-	-	~1200	2105~	-	~800	~1600	~3000	-	
	8092~8093	ビター	~2100	-	~1000	~1600	~4300	~4500	-	~2000	2105~	-	~600	~1200	~3000	-	
スダレ	8901~8902	竹スダレ 響(ひびき) 庵(いおり) 和(なごみ) 縁(ゆかり) 匠(たくみ)	~2000	-	~700	~1000	~1700	~2400	-	-	2005~	-	~500	~800	~1500	~2400	
	8903~8904		~2000	-	~700	~1000	~1700	~2400	-	-	-	-	-	-	-	-	
	8905~8907		~2000	-	~700	~1200	~2290	~2400	-	-	2005~	-	~400	~900	~2020	~2400	
	8908~8910		~2000	-	~700	~1200	~2220	~2400	-	-	2005~	-	~400	~900	~1960	~2400	
	8911~8912		~2000	-	~700	~1200	~2150	~2400	-	-	2005~	-	~400	~900	~1900	~2400	
無地	8201~8240	ライフ (ウォッシュャブル)	~2300	~1000	~2000	~3700	~4500	-	~1000	~2500	2305~	-	~1200	~2800	~3000	-	
	8701~8740	ライフ (非ウォッシュャブル)	~2100	~1000	~2000	~3700	~4500	-	~1000	~2500	2105~	-	~1200	~2800	~3000	-	
	8241~8250	ジヨルノ	~2000	-	~1200	~2600	~4500	-	-	~2000	-	-	-	-	-	-	
	8251~8290	エブリ (ウォッシュャブル)	~2300	~1260	~2390	~4240	~4500	-	~1260	~2000	2305~	~450	~1600	~3000	-	-	
	8751~8790	エブリ (非ウォッシュャブル)	~2100	~1260	~2390	~4240	~4500	-	~1260	~2000	2105~	~450	~1600	~3000	-	-	
	8171~8200	マカロンラテ (ウォッシュャブル)	~2000	~1030	~1800	~3000	~4500	-	~1030	~2500	-	-	-	-	-	-	
	8871~8900	マカロンラテ (非ウォッシュャブル)	~2000	~1030	~1800	~3000	~4500	-	~1030	~2500	-	-	-	-	-	-	
	8861~8864 8346~8351	ポルテII	~2000	~1500	~2000	~3600	~4500	-	~1500	~2500	-	-	-	-	-	-	
	8821~8824	ライフ抗ウイルス	~2300	~1000	~2000	~3700	~4500	-	~1000	~2500	2305~	-	~1200	~2800	~3000	-	
	8321~8323	シャイニー	~2000	~1300	~2400	~3800	~4500	-	~1300	~2500	-	-	-	-	-	-	
	8324~8326	レフレ	~2000	~1500	~2800	~4500	-	-	~1500	~2500	-	-	-	-	-	-	
	8327~8329	デイズ遮熱	~2100	~2500	~4200	~4500	-	-	~2500	-	2105~	~1500	~3000	-	-	-	
	8330~8333	デイズクリア	~2000	~2500	~3700	~4500	-	-	~2500	-	-	-	-	-	-	-	
	8334~8339	デイズ	~2300	~1400	~2500	~3600	~4500	-	~1400	~2500	2305~	~600	~1600	~2700	~3000	-	
	8340~8345	エコノクターン	~2300	-	~2700	~4000	~4500	-	-	~2000	2305~	-	~1900	~3000	-	-	
	8352~8357	プーロ	~2000	~2200	~4500	-	-	-	~2200	~2500	-	-	-	-	-	-	
	8358~8360	フロスティ	~2000	~2400	~4200	~4500	-	-	-	~2500	-	-	-	-	-	-	
	8361~8365	ウィンディ遮熱	~2100	-	~1410	~3100	~4500	-	-	~2000	2105~	-	~680	~2400	~3000	-	
	8366~8368	ウィンディII遮熱	~2100	-	~1190	~2600	~4500	-	-	~2000	2105~	-	~560	~2000	~3000	-	
	8369~8374	ウィンディ	~2100	-	~1410	~3100	~4500	-	-	~2000	2105~	-	~680	~2400	~3000	-	
8375~8377	ウィンディII	~2100	-	~1190	~2600	~4500	-	-	~2000	2105~	-	~560	~2000	~3000	-		
8378~8380	アルファ	~2100	-	~1200	~2200	~4500	-	-	~1600	2105~	-	~600	~1600	~3000	-		
遮光	8401~8428	ピアット	~2300	~1220	~2500	~4080	~4500	-	~1220	~2500	2305~	~600	~1800	~3000	-	-	
	8431~8450	ライフ遮光	~2100	-	~1100	~2300	~4500	-	-	~1600	2105~	-	~600	~1900	~3000	-	
	8451~8458	ルフト	~2000	~1100	~2000	~3000	~4500	-	~1100	~2000	-	-	-	-	-	-	
	8461~8500	エブリ遮光	~2300	~1000	~1800	~3000	~4500	-	~1000	~1600	2305~	~500	~1200	~2200	~3000	-	
	8825~8830	エブリ遮光抗ウイルス	~2300	~1000	~1800	~3000	~4500	-	~1000	~1600	2305~	~500	~1200	~2200	~3000	-	
	8501~8503	アジェント	~2000	-	~1320	~3000	~4500	-	-	~2500	-	-	-	-	-	-	
	8504~8509	アリスト	~2000	~1500	~2800	~4500	-	-	~1500	~2500	-	-	-	-	-	-	
	8510~8512	ヴェルダ遮光	~2000	~1200	~2400	~3200	~4500	-	~1200	~2000	-	-	-	-	-	-	
	8513~8514	エッジ	~2000	~500	~1900	~3000	~4500	-	~1000	~1600	-	-	-	-	-	-	
	8515~8517	ポルク遮光	~2000	-	~1100	~2300	~4500	-	-	~1600	-	-	-	-	-	-	
	8518~8521	グラント	~2100	-	~1440	~1980	~4500	-	-	~1200	2105~	-	~800	~1740	~3000	-	
	8522~8523	シェラーフ	~1900	-	~2800	~4100	~4500	-	-	~2500	-	-	-	-	-	-	
	8524~8525	クラム	~2000	-	~2000	~3900	~4500	-	-	~2500	-	-	-	-	-	-	
	8531~8545	ミント	~2000	-	~2000	~3900	~4500	-	-	~2500	-	-	-	-	-	-	
	8548~8550	フォンセクリア	~2000	~2000	~3000	~4500	-	-	~2000	~2500	-	-	-	-	-	-	
	8551~8555	フォンセ	~2100	~700	~2800	~4500	-	-	~1500	~2500	2105~	-	~2000	~3000	-	-	
	8556~8558	ソンプル	~2000	~1500	~2800	~4500	-	-	~1500	~2500	-	-	-	-	-	-	
	8559	フェアII	~2100	-	~1800	~3530	~4500	-	-	-	2105~	~1000	~1800	-	-	-	
	レース	8601~8603	マタン遮熱	~2100	~2000	~3900	~4500	-	-	~2000	~2500	2105~	~1100	~2400	~3000	-	-
		8604~8606	ジュルネ遮熱	~2100	~2300	~3900	~4500	-	-	~2300	~2500	2105~	~1200	~3000	-	-	-
8607~8608		ラナイ遮熱	~2000	~4000	~4500	-	-	~2500	-	-	-	-	-	-	-	-	
8609~8610		プレリ遮熱	~2100	~2400	~3800	~4500	-	-	~2400	~2500	2105~	~1500	~3000	-	-	-	
8611~8612		シフォンクリア	~2000	~2400	~4000	~4500	-	-	~2400	~2500	-	-	-	-	-	-	
8613~8616		シフォン	~2000	~1860	~2860	~4500	-	-	~1860	~2500	-	-	-	-	-	-	
8617~8619		ネージュ	~2000	~1700	~3000	~4000	~4500	-	~1700	~2500	-	-	-	-	-	-	
8620~8621		ルセット	~2000	~2300	~4500	-	-	-	~2300	~2500	-	-	-	-	-	-	
8622~8623	サラサレース	~2000	~2200	~3300	~4500	-	-	~2200	~2500	-	-	-	-	-	-		



サイドブラケット区分 (Ⅲ)						生地 No. (RS-)	生地名	カテゴリー
製品幅	製品高さ別 サイドブラケットサイズ (ℓ)							
	チェーン操作							
	FF ℓ=49	F ℓ=52	SS ℓ=56	S ℓ=60	L ℓ=70			
-	-	-	-	-	-	8072~8074	アサノオト	和
-	-	-	-	-	-	8075~8076	ハギノユラギ	
-	-	-	-	-	-	8077~8080	ツムギ	
-	-	-	-	-	-	8081~8083	クフリ	
-	-	-	-	-	-	8084~8086	ユキミ	
-	-	-	-	-	-	8087~8089	クリーク	
2705~	-	-	~1000	~3000	-	8090~8091	パーユ	
2705~	-	-	~600	~2300	~3000	8092~8093	ビター	
-	-	-	-	-	-	8901~8902	響(ひびき) 庵(いおり) 和(なごみ) 緑(ゆかり) 匠(たくみ)	スダレ
-	-	-	-	-	-	8903~8904		
-	-	-	-	-	-	8905~8907		
-	-	-	-	-	-	8908~8910		
-	-	-	-	-	-	8911~8912		
2705~	-	-	~1300	~3000	-	8201~8240	ライフ(ウォッシュャブル)	無地
2705~	-	-	~1300	~3000	-	8701~8740	ライフ(非ウォッシュャブル)	
-	-	-	-	-	-	8241~8250	ジョルノ	
2705~	-	~500	~2000	~3000	-	8251~8290	エブリ(ウォッシュャブル)	
2705~	-	~500	~2000	~3000	-	8751~8790	エブリ(非ウォッシュャブル)	
-	-	-	-	-	-	8171~8200	マカロンラテ(ウォッシュャブル)	
-	-	-	-	-	-	8871~8900	マカロンラテ(非ウォッシュャブル)	
-	-	-	-	-	-	8861~8864 8346~8351	ポルテII	
2705~	-	-	~1300	~3000	-	8821~8824	ライフ抗ウイルス	
-	-	-	-	-	-	8321~8323	シャイニー	
-	-	-	-	-	-	8324~8326	レフレ	
2705~	-	~1400	~3000	-	-	8327~8329	デイズ遮熱	
-	-	-	-	-	-	8330~8333	デイズクリア	
2705~	-	-	~1200	~3000	-	8334~8339	デイズ	
2705~	-	~800	~2000	~3000	-	8340~8345	エコノクターン	
-	-	-	-	-	-	8352~8357	ブーロ	
-	-	-	-	-	-	8358~8360	フロスティ	
2705~	-	-	~1200	~2210	-	8361~8365	ウインディ遮熱	
2705~	-	-	~1000	~2210	-	8366~8368	ウインディII遮熱	
2705~	-	-	~1200	~2210	-	8369~8374	ウインディ	
2705~	-	-	~1000	~2210	-	8375~8377	ウインディII	
2705~	-	-	~900	~2210	-	8378~8380	アルファ	
2705~	-	~800	~2300	~3000	-	8401~8428	ピアット	
-	-	-	-	-	-	8431~8450	ライフ遮光	
-	-	-	-	-	-	8451~8458	ルフト	
2705~	-	~500	~1200	~3000	-	8461~8500	エブリ遮光	
2705~	-	~500	~1200	~3000	-	8825~8830	エブリ遮光抗ウイルス	
-	-	-	-	-	-	8501~8503	アジェント	
-	-	-	-	-	-	8504~8509	アリスト	
-	-	-	-	-	-	8510~8512	ヴェルタ遮光	
-	-	-	-	-	-	8513~8514	エッジ	
-	-	-	-	-	-	8515~8517	ボルク遮光	
2705~	-	-	~400	~2210	-	8518~8521	グラント	
-	-	-	-	-	-	8522~8523	シェラーフ	
-	-	-	-	-	-	8524~8525	グラム	
-	-	-	-	-	-	8531~8545	ミント	
-	-	-	-	-	-	8548~8550	フォンセクリア	
2705~	-	~800	~2500	~3000	-	8551~8555	フォンセ	
-	-	-	-	-	-	8556~8558	ソンプル	
2705~	-	-	~1020	~1800	-	8559	フェアII	
-	-	-	-	-	-	8601~8603	マタン遮熱	レース
-	-	-	-	-	-	8604~8606	ジュールネ遮熱	
-	-	-	-	-	-	8607~8608	ラナイ遮熱	
-	-	-	-	-	-	8609~8610	プレリ遮熱	
-	-	-	-	-	-	8611~8612	シフォンクリア	
-	-	-	-	-	-	8613~8616	シフォン	
-	-	-	-	-	-	8617~8619	ネージュ	
-	-	-	-	-	-	8620~8621	ルセット	
-	-	-	-	-	-	8622~8623	サラサレース	

ラルクシールド

ダブル  
ダブル  
ダブル小型

スリット窓

小型

大型

浴室

傾斜窓

ホーム  
タコス  
電動  
ラルクシールド  
傾斜窓

電動大型

遮光モヘア

ガイドレール

ロールアップ

タバストリー

パネル

スクリーン

オリジナル

オプション

製品仕様

採寸・発注  
取付け

生地詳細

■ラルクシールド

■部品色

\*写真はウェイトバー露出の場合

部品色（フレーム、シールド、操作部、サイドブラケットまたはサイドカバー、ウェイトバー、プルコード、プル、操作チェーンの色）は4色から選べます。  
 ご指定がない場合は、オフホワイト [No.13] になります。

■プルコード操作



オフホワイト [No.13]



ベージュ [No.123]

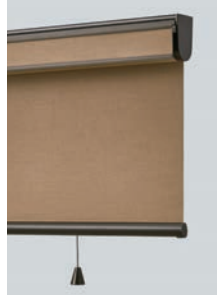

ダークブラウン [No.667]



ブラック [No.5]

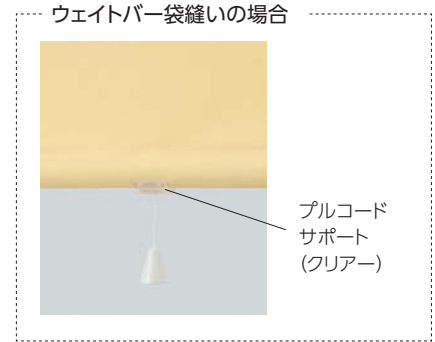

■ワンタッチチェーン操作

■チェーン操作

生地が竹スタレの場合（チェーン操作のみ）は303ページをご覧ください。



オフホワイト [No.13]



ベージュ [No.123]



ダークブラウン [No.667]



ブラック [No.5]

■チェーン持出し操作



オフホワイト [No.13]



ベージュ [No.123]



ダークブラウン [No.667]

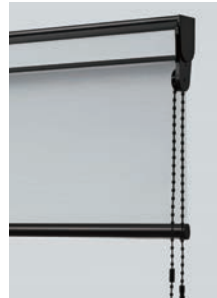

ブラック [No.5]

シールドに生地が付かない生地について（全操作共通）

右表の生地の場合、シールド部分に生地が付きません。

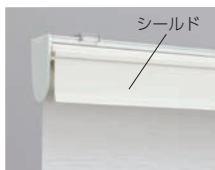

オフホワイト



ベージュ



ダークブラウン



ブラック

カテゴリ	生地 No. (RS-)	生地名
和	8084~8086	ユキミ
	8087~8089	クリーク
	8090~8091	パーユ
	8092~8093	ピター
スタレ	8901~8902	響 (ひびき)
	8903~8904	庵 (いおり)
	8905~8907	和 (なごみ)
	8908~8910	縁 (ゆかり)
	8911~8912	匠 (たくみ)



## 部品色

※表示価格は消費税を含まないメーカー希望小売価格(本体価格)です。

### 生地が竹スダレの場合(チェーン操作のみ)

部品色は生地ごとにあらかじめ決まっています。シールド部分には生地が付きません。

#### 響(ひびき)

RS-8901 ハイチャ



部品色:ダークブラウン  
ウェイトバー:ブラウン(木目調)

RS-8902 チャネズ



部品色:ブラック  
ウェイトバー:ダークブラウン(木目調)

#### 庵(いおり)

RS-8903 カラタケ

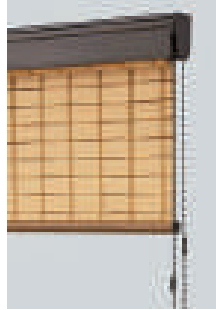

部品色:ダークブラウン  
ウェイトバー:ブラウン(木目調)

RS-8904 キンチャ



部品色:ダークブラウン  
ウェイトバー:セピア(木目調)

#### 和(なごみ)

RS-8905 ナチュラル

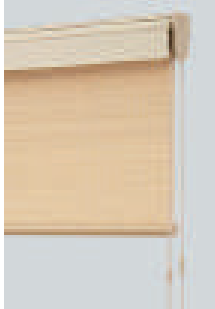

部品色:ベージュ  
ウェイトバー:ナチュラルブラウン(木目調)

RS-8906 ブラウン

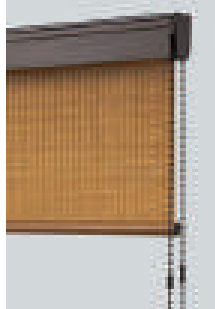

部品色:ダークブラウン  
ウェイトバー:ブラウン(木目調)

RS-8907 ダークブラウン

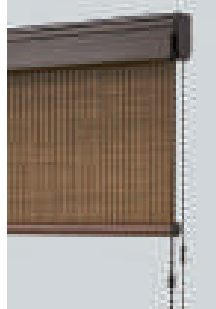

部品色:ダークブラウン  
ウェイトバー:セピア(木目調)

#### 縁(ゆかり)

RS-8908 ナチュラル

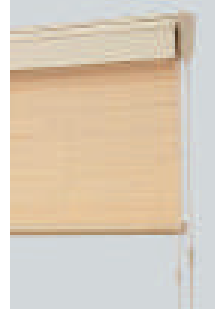

部品色:ベージュ  
ウェイトバー:ナチュラルブラウン(木目調)

RS-8909 ブラウン



部品色:ダークブラウン  
ウェイトバー:ブラウン(木目調)

RS-8910 ダークブラウン



部品色:ダークブラウン  
ウェイトバー:セピア(木目調)

#### 匠(たくみ)

RS-8911 ナチュラル



部品色:ダークブラウン  
ウェイトバー:ダークブラウン(木目調)

RS-8912 ダークブラウン



部品色:ダークブラウン  
ウェイトバー:ダークブラウン(木目調)

#### 〈オプション〉

##### ■ スダレバランス(422ページ)



竹スダレと同素材を使用した  
バランス(上飾り)です。  
巻取り部を隠して意匠性を高めます。

価格:422ページ

## ウェイトバー

### ウェイトバー袋縫い



ウェイトバーが  
生地でくまれているので、  
一体感がある仕様です。

### ウェイトバー露出

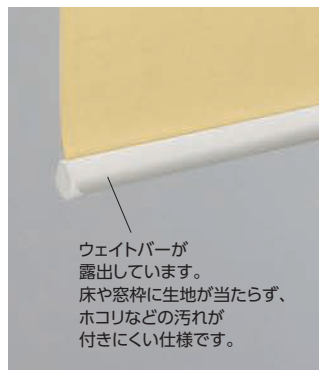

ウェイトバーが  
露出しています。  
床や窓枠に生地が当たらず、  
ホコリなどの汚れが  
付きにくい仕様です。

#### ■ 生地がウォッシュアップルの場合

「ウェイトバー袋縫い」または「ウェイトバー露出」から選べます。  
ご指定がない場合は、「ウェイトバー袋縫い」になります。

価格:加算価格なし

#### ■ 生地が非ウォッシュアップルの場合

ご指定がない場合は、「ウェイトバー露出」になります。

価格:加算価格なし

オプションで「ウェイトバー袋縫い」にすることも可能です。

※対応しない生地もあります。詳しくは413ページ「オプション対応生地一覧」をご覧ください。

価格:+1,800円

ラルクシールド

ダブル  
ダブル  
ダブル小型

スリット窓

小型

大型

浴室

傾斜窓

ホーム  
タコス  
電動  
ラルクシールド  
傾斜窓

電動大型

遮光モヘア  
ガイドレール

ロールアップ

タバストリー

パネル  
スクリーン

オリジナル

オプション

製品仕様

採寸・発注  
取付け

生地詳細

さまざまなオプションをご用意しています。詳しくは412～433ページをご覧ください。

正面カバー (418ページ)

価格:加算価格なし



正面カバー: ブラウン(木目調)

製品上部の生地巻取り部を覆う「正面カバー」。木の温もりを感じるデザインで空間を上質に仕上げる「木目調(5色)」と、モダンなインテリアを引き立て、どの生地とも合わせやすい「単色(4色)」をご用意しています。

- \* 製品本体の部品色は、ご指定がない場合、正面カバーの色に合わせた下記の「本体部品色」になります。
- \* 「木目調」は樹脂製の正面カバーに木目調の色合いを表現しています。そのため樹脂色の混ざり具合によって、木目柄・色にバラつきが生じます。正面カバー以外の部品は、正面カバーと同系色の単色となります。
- \* 製品本体と同時にご注文ください。
- ※竹スダレ(RS-8901～8912)は製作不可。

POINT 組み合わせて統一感アップ  
「木目ウェイトバー〈オプション〉」



ウェイトバーをチーク柄の木目デザインにできます。木目調の正面カバーとの組み合わせがおすすめです。  
\*詳しくは424ページをご覧ください。

木目調



ホワイト(木目調)  
[No.130]

色名  
No.



オフホワイト

本体  
部品色



ナチュラルブラウン(木目調)  
[No.250]

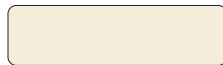

ベージュ



ブラウン(木目調)  
[No.620]



ダークブラウン



セピア(木目調)  
[No.276]



ダークブラウン



ダークブラウン(木目調)  
[No.280]



ダークブラウン

単色



オフホワイト [No.13]

色名  
No.



オフホワイト

本体  
部品色



ベージュ [No.123]



ベージュ



ダークブラウン [No.667]



ダークブラウン



ブラック [No.5]



ブラック

ナチュラルウッドバランス (419ページ)

価格:421ページ



空間への調和を高め、さらに上質に仕上げる「ナチュラルウッドバランス」。さまざまなインテリアとのコーディネートが楽しめる20色。家具や床・建具と色を合わせて空間に統一感を持たせたり、窓辺のアクセントにしたり、楽しみ方もいろいろ。

\*後付けも可能です。



## オプション

※表示価格は消費税を含まないメーカー希望小売価格(本体価格)です。

ラルクシールド

ダブル  
ダブル  
ダブル小型

スリット窓

小型

大型

浴室

傾斜窓

ホーム  
タコス  
電動  
ラルクシールド  
傾斜窓

電動大型

遮光モヘア  
ガイドレール

ロールアップ

タペストリー

パネル  
スクリーン

オリジナル

オプション

製品仕様

採寸・発注  
取付け

生地詳細

### 木目ウェイトバー (424ページ)

価格: +1,200円



ウェイトバーをチーク柄の木目デザインにすることができます。  
ナチュラルな木目の温もりと落ち着きが空間を引き立てます。

\*製品本体と同時にご注文ください。

木目柄 (原寸)



ホワイト  
(木目調)  
[No.130]



ナチュラルブラウン  
(木目調)  
[No.250]



ブラウン  
(木目調)  
[No.620]

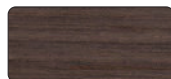

セピア  
(木目調)  
[No.276]



ダークブラウン  
(木目調)  
[No.280]

### コットンプル (425ページ)

価格: +1,000円



コロんとした丸みがかわいいプル。  
コットンの優しい素材感がナチュラルなファブリックやインテリアを引き立てます。

※プルコード操作「ウェイトバー袋縫い」のみに対応します。

\*ご指定がない場合は、コットンプルに合わせた「本体部品色」になります。

\*製品本体と同時にご注文ください。後付けも可能です。



アイボリー  
[No.C-1]



ベージュ  
[No.C-2]



ブラウン  
[No.C-3]



ダーク  
[No.C-4]



ブラック  
[No.C-5]

### 操作チェーン (オプションカラー) (425ページ)

価格: 加算価格なし



操作チェーンの樹脂ボール部分がクリアカラーなので、スタイリッシュな光沢感が楽しめます。  
また、通常カラーに比べ、操作チェーンが目立ちにくくなります。

※ワンタッチチェーン操作、チェーン操作、チェーン持出し操作に対応します。

\*製品本体と同時にご注文ください。



クリアホワイト  
[No.9013]



クリアベージュ  
[No.9123]



クリアブラウン  
[No.9667]

クリアホワイト

### プルハンドル (426ページ)

価格: +670円

シンプルデザインの手柄です。プルコードの代わりに使用できます。

※プルコード操作のみに対応します。

\*製品本体と同時にご注文ください。後付けも可能です。

\*クリアプルハンドルは「ウェイトバー袋縫い」のみに対応します。

プルハンドル (4色)



カラー: 製品本体の部品色

メタルプルハンドル (4色)



カラー: シルバー  
\*プルサポート: 製品本体の部品色

クリアプルハンドル (1色)



カラー: クリアー

### ハンドルフック (426ページ)

価格: 1,200円/本

プルハンドルに手が届きにくい場合に使用します。

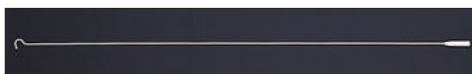

材質: スチール・ABS樹脂 カラー: ホワイト 長さ: 1000mm

■ラルクシールド

■オプション

※表示価格は消費税を含まないメーカー希望小売価格(本体価格)です。

■遮光サイドプレート(414ページ) 価格:414ページ

窓枠の内側に設置することで、生地を両サイドからの直射光を防ぎ、まぶしさを抑え、遮光性を高めます。生地を巻き上げているときは、遮光サイドプレートを折りたためます。より遮光性に優れた「ラルク 遮光モヘアガイドレール」もおすすです。

※取付け方法は、窓枠内付け(天井付け)のみになります。  
\*製品本体と同時にご注文ください。

遮光サイドプレートがある場合



遮光サイドプレートにより、生地と窓枠からの直射光を防ぎます。

遮光サイドプレートがない場合



窓枠内に製品を取付けた場合、製品の構造上、光が漏れてしまいます。

※製品の構造上、両サイドの光漏れを完全に防ぐことはできません。

遮光サイドプレートは折りたためるので、見た目がすっきりし、出入りや掃除がしやすくなります。



遮光サイドプレートを開いたとき



遮光サイドプレートを折りたたんだとき

■逆巻使い(428ページ) 価格:加算価格なし

生地の巻取りの向きを通常と逆にする事ができる仕様です。コーナー窓や開閉ハンドルなどの障害物がある窓などにおすすです。

\*製品本体と同時にご注文ください。

逆巻使い



逆巻使いの場合、生地は巻取り部「室内側」から降ります。

通常



通常の場合、生地は巻取り部「室外側」から降ります。

■マルチチェーンハンガー(430ページ)

チャイルドセーフティー

価格:+1,000円

お子さまの手が届かない高さに操作チェーンを束ねることができます。付属のフックを壁に固定し、マルチチェーンハンガーを掛けることで、壁に掛けたまま操作ができます。お子さまのいるご家庭での使用にも安心です。

(お願い) 安全対策部品をご使用になっても、事故が完全に回避されるわけではありません。コードやチェーンの危険性を十分に認識した上でご使用をお願いします。「マルチチェーンハンガー」は、お子さまの手が届かない高さに操作チェーンを束ねることで、チャイルドセーフティーが有効になります。



操作チェーンを束ねたとき



壁面に掛けたとき



壁に掛けるときは、付属のフックを壁に固定して取付けます。

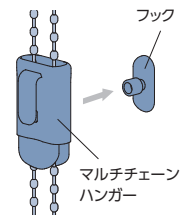

【対応操作方法】

- ・ワンタッチチェーン操作(後付け可能)
- ・チェーン操作※
- ・チェーン持出し操作※

※後付けする場合は、最寄りの弊社支店・営業所へお問い合わせください。

■ウェイトバー袋縫い(424ページ)

■リミットストッパー(427ページ)

■生地表裏逆使い(428ページ)



## 操作方法

\*製品に添付の取扱説明書をご覧ください。

### プルコード操作

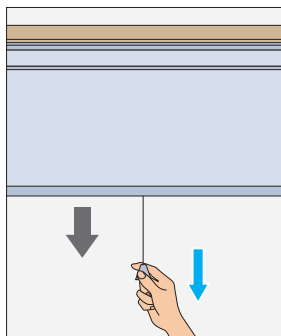

**降ろすとき▼**  
プルコードを真下に引いて、手を放すとその位置で止まります。

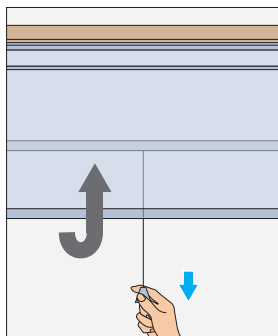

**上げるとき▲**  
プルコードを真下に少し引いてから手を放すと、ゆっくりと巻き上がります。  
途中で止めたい場合は、再び真下に少し引くと止まります。

\*製品幅570mm以上の場合、生地を一番上まで巻き上げた時の「カチン」という衝撃音を解消する「ソフトフィニッシュ・ユニット」を装備しています。  
生地の巻き上げ高さを設定できる「リミットストッパー（オプション）」もあります。

動画はこちら ▶



### ワンタッチチェーン操作

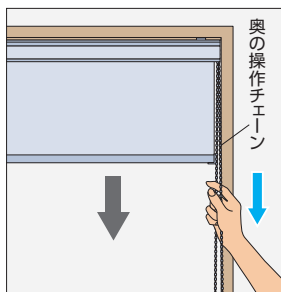

**降ろすとき▼**  
室外側（奥）の操作チェーンを引きます。  
引くのをやめると、その位置で止まります。

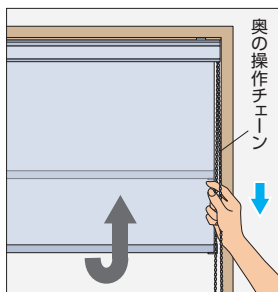

**上げるとき▲**  
室外側（奥）の操作チェーンを少し引いてから手を放すと、ゆっくりと巻き上がります。  
途中で止めたい場合は、再び操作チェーンを少し引くと止まります。

動画はこちら ▶



### チェーン操作

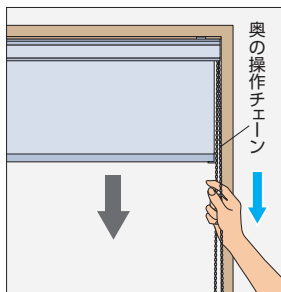

**降ろすとき▼**  
室外側（奥）の操作チェーンを引きます。  
引くのをやめると、その位置で止まります。

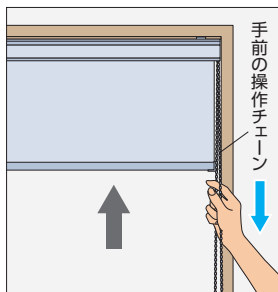

**上げるとき▲**  
室内側（手前）の操作チェーンを引きます。  
引くのをやめると、その位置で止まります。

動画はこちら ▶



### チェーン持出し操作

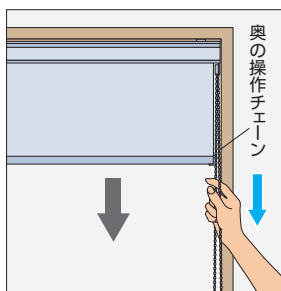

**降ろすとき▼**  
室外側（奥）の操作チェーンを引きます。  
引くのをやめると、その位置で止まります。

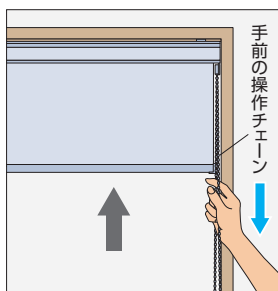

**上げるとき▲**  
室内側（手前）の操作チェーンを引きます。  
引くのをやめると、その位置で止まります。

動画はこちら ▶



操作チェーンを室内側へ持ち出せる仕様なので、窓の前に家具などがある場合にも操作がしやすいのが特長です。

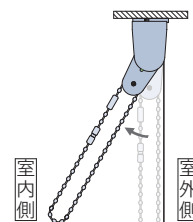

## 価格

生地紹介ページの「ラルクシールド価格表」をご覧ください。

ラルクシールド

ダブル  
ダブル  
ダブル小型

スリット窓

小型

大型

浴室

傾斜窓

ホームタコス

ラルクシールド

傾斜窓

電動大型

遮光モヘア  
ガイドレール

ロールアップ

タペストリー

パネル  
スクリーン

オリジナル

オプション

製品仕様

採寸・発注  
取付け

生地詳細

# ラルク ダブルについて



ラルクダブル 手前生地:RS-8548 フォンセクリア(アイボリー) 奥生地:RS-8611 シフォンクリア(ホワイト) 部品色:オフホワイト

1 台にドレープとレースなど 2 枚の生地を前後に配したロールスクリーン。

一台で **安心** と **快適** をかなえます。

2枚の生地を組み合わせることにより、プライバシーを守りながら、しっかり採光ができます。ドレープとレースを組み合わせれば、昼間の快適性がさらにアップ。外からの視線や強い日射しを気にすることなく、お部屋からの眺望を楽しめます。

窓サイズにあわせて選べる2種類の製品をラインナップ。

- ・ラルク ダブル ▶P.316
- ・ラルク ダブル小型 ▶P.322

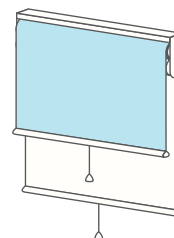

**安心**

**快適**

**満足**

昼間のプライバシー性能がアップ。  
レースが外からの視線をシャットアウト。  
プライバシーをしっかり守ります。

強い日射しをやわらげて、たっぷり採光。  
レースが強い日射しをやわらげ、  
やさしい光をたっぷり採り入れることができます。

眺望を満足できる明るいお部屋に。  
外からの視線や強い日射しに悩むことなく、  
眺望が満喫できます。



POINT カーテン感覚でドレープ・レースを使い分けできる「ダブル」。



ドレープとレースなど好きな生地を前後に配した「ラルク ダブル」「ラルク ダブル小型」。光と視線をコントロールして、毎日の暮らしをもっと快適に過ごせます。

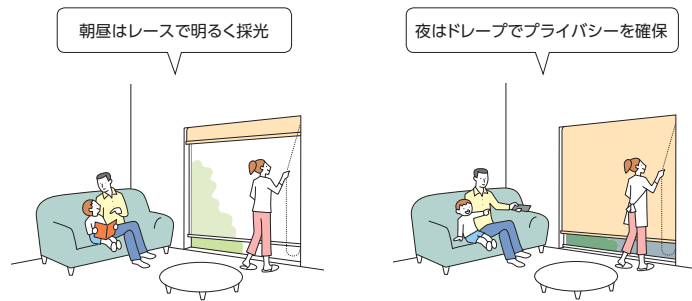

POINT 用途やシーンに合わせて選べる生地組み合わせ。

2枚の生地は自由に組み合わせられます。ドレープとレースなど用途やシーンにあわせて組み合わせを選べば、どんな時間も快適に過ごせる空間に仕上がります。



レース生地も豊富なバリエーションから選べます



**日射し強い窓におすすめの「遮熱生地」**  
遮熱生地なら日射しの強い日中も快適に過ごせます。

**通りに面した窓には「ミラーレース」**  
ミラーレースの生地は日中、外から室内が見えにくくなるので安心です。

**「デザインレース」で意匠性アップ**  
デザインレースを選べばこだわりのある、ワンランク上のコーディネートに。

POINT 窓の種類や使い方に合わせて選べる製品ラインナップ。

ラルク ダブル ▶ P.316

腰高窓から大きなテラス窓まで、幅広く対応します。操作方法は2種類からお選びいただけます。

製品幅	400～2000
製品高さ	300～2500
最大面積	5m <sup>2</sup>

※生地によって製作可能寸法が異なります。

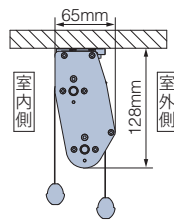

プルコード操作

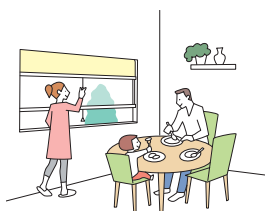

腰高窓や小さな窓におすすめ。プルコードを引いて生地を上げ下げします。

ワンタッチチェーン操作

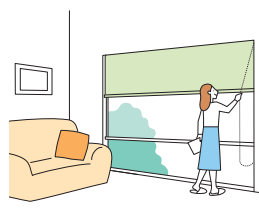

腰高窓やテラス窓などの大きな窓におすすめ。チェーンを引いて生地を上げ下げします。

動画はこちら ▶



動画はこちら ▶



ラルク ダブル小型 ▶ P.322

機構部がコンパクトなので、小さな窓に最適です。幅300mmから製作できます。

製品幅	300～1200
製品高さ	300～1600
最大面積	1.92m <sup>2</sup>

※生地によって製作可能寸法が異なります。

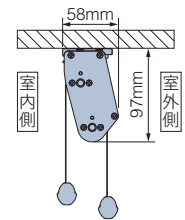

プルコード操作

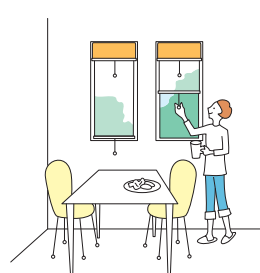

プルコードを引いて生地を上げ下げします。

ラルクシールド

ダブル  
ダブル  
ダブル小型

スリット窓

小型

大型

浴室

傾斜窓

ホームタコス

ラルクシールド

傾斜窓

電動大型

遮光モヘア  
ガイドレール

ロールアップ

タバストリー

パネル  
スクリーン

オリジナル

オプション

製品仕様

採寸・発注  
取付け

生地詳細

# ラルク ダブル

SIAA  
ISO 22196  
抗菌加工  
\*詳しくはP.17

チャイルド  
セーフティ  
\*詳しくはP.16



手前生地:RS-8066 ヴェルタ(チャコール) 奥生地:RS-8620 ルセット(ホワイト) 部品色:オフホワイト

## 製品特長

- お好きな生地を前後に配したロールスクリーン。  
ドレープ生地とレース生地の組み合わせにすると、シーンに合わせて採光を自由にコントロールできるので便利です。

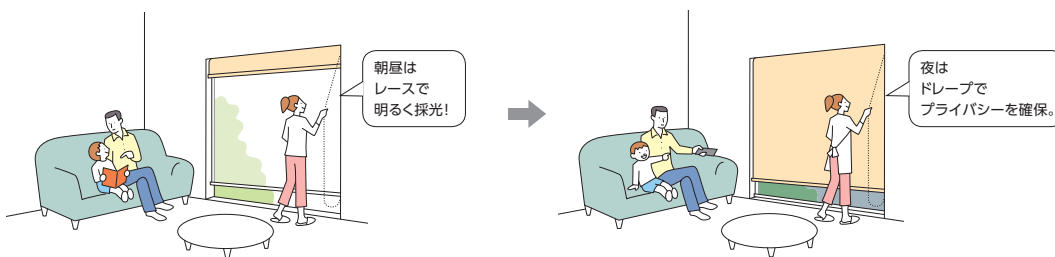

- 窓のスタイルや使用シーンに合わせて選べる操作方法。

### プルコード操作

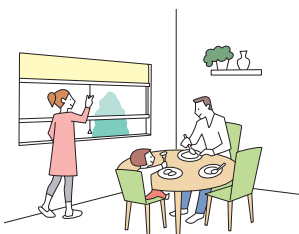

- ・前後の生地はウェイトバーについたプルコードで操作します。
- ・コードを引いた分だけ生地が降り、少し引くと自動的に巻き上がります。
- ・腰高窓や小さな窓におすすめです。

### ワンタッチチェーン操作

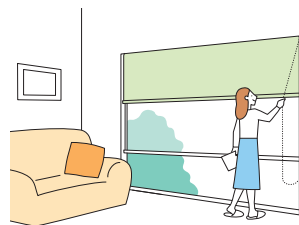

- ・前後の生地は1本のチェーンで操作できます。
- ・チェーンを引いた分だけ生地が降り、少し引くと自動的に巻き上がります。
- ・立ったままで操作ができます。
- ・腰高窓やテラス窓におすすめです。

- 腰高窓から大きなテラス窓まで幅広く対応します。



製作可能寸法

\*幅は5mm単位、高さは10mm単位での製作になります。

[単位:mm]

操作方法	プルコード操作	ワンタッチチェーン操作
製品幅	400～2000	
製品高さ	300～2500	
最大面積	5m <sup>2</sup>	

※生地によって製作可能寸法が異なります。

ご注文の際は必ず生地紹介ページの「ラルク ダブル価格表」でご確認ください。

※生地によっては、手前生地<sup>のみ</sup>の製作となります。下記の「対応生地一覧」でご確認ください。

対応生地一覧

※青字のNo.の生地は洗濯機で洗うことができます。

カテゴリー	生地 No. (RS-)	生地名	透過性	手前生地のみ
ボタンカル	8001	ヴィラ	A	—
	8004	リモーネ	A	—
	8005	ガーデン	A	—
	8006～8007	サラサ	A	—
	8008～8012	リンネル	A	●
	8013～8014	ハーバル	A	—
	8015～8016	プランタ	A	●
	8017～8018	ファールン	A	●
ノルディック	8019	ピトレ	A	—
	8020	トラータ	A	—
	8021～8022	リンド	A	●
	8023～8024	ノエル	A	●
	8025	コトリ	A	●
	8026	ファーム	A	●
	8027	リズム	A	●
	8028～8030	ボルク	A	—
	8031～8033	ピカロ	A	—
	8034	ミミン	A	—
	8035	コパン	A	●
	8036	セイルホワイト	A	●
インダストリアル	8037～8038	デニムクロス	A	●
	8039～8040	チノクロス	A	●
	8041～8042	ロンプス *	A B	—
	8043～8044	ノッカ	A	—
	8045～8046	ワイス	A	—
	8047～8048	プリクス *	A B	—
	8049～8050	コルダ	A	—
ソーホースタイル	8053～8055	アドレ	A	—
	8056～8057	リリア	A	—
	8058～8063	ブライト	A	—
	8064～8066	ヴェルタ *	A B	—
	8067～8069	セーヌ	A	—
和	8072～8074	アサノオト	A	●
	8075～8076	ハギノユラギ	A	●
	8077～8080	ツムギ	A	●
	8081～8083	ククリ	A	—

カテゴリー	生地 No. (RS-)	生地名	透過性	手前生地のみ
無地	8201～8240	ライフ (ウォッシュャブル)	A	—
	8701～8740	ライフ (非ウォッシュャブル)	A	—
	8241～8250	ジョルノ	A	—
	8251～8290	エブリ (ウォッシュャブル)	A	—
	8751～8790	エブリ (非ウォッシュャブル)	A	—
	8171～8200	マカロンラテ (ウォッシュャブル)	A	●
	8871～8900	マカロンラテ (非ウォッシュャブル)	A	●
	8861～8864 8346～8351	ポルテII	A	—
	8821～8824	ライフ抗ウイルス	A	—
	8321～8323	シャイニー	A	●
	8324～8326	レフレ	A	—
	8327～8329	デイズ遮熱	A	—
	8330～8333	デイズクリア	A	—
	8334～8339	デイズ	A	—
	8340～8345	エコノクターン	B	—
	8352～8357	プーロ	A	—
	遮光	8401～8428	ピアット *	遮光1～3級
8431～8450		ライフ遮光	遮光1級	●
8451～8458		ルフト *	遮光1～2級	●
8461～8500		エブリ遮光 *	遮光1～2級	●
8825～8830		エブリ遮光抗ウイルス*	遮光1～2級	●
8504～8509		アリスト	遮光1級	—
8510～8512		ヴェルタ遮光	遮光1級	●
8513～8514		エッジ *	遮光1～2級	●
8515～8517		ボルク遮光	遮光1級	●
8548～8550		フォンセクリア *	遮光1～2級	—
8551～8555		フォンセ *	遮光1～2級	—
8556～8558		ソンプル	遮光2級	—
レース		8601～8603	マタン遮熱	B
	8604～8606	ジュルネ遮熱	C	—
	8607～8608	ラナイ遮熱	B	—
	8609～8610	ブレリ遮熱	C	—
	8611～8612	シフォンクリア	C	—
	8613～8616	シフォン	C	—
	8617～8619	ネージュ	C	—
	8620～8621	ルセット	C	—
8622～8623	サラサレース	C	—	

\* 印の生地は色によって透過性が異なります。

ラルクシールド

ダブル  
ダブル小型

スリット窓

小型

大型

浴室

傾斜窓

ホームタコス  
電動

ラルクシールド

傾斜窓

電動大型

遮光モヘア

ガイドレール

ロールアップ

タバストリー

パネル

スクリーン

オリジナル

オプション

製品仕様

採寸・発注  
取付け

生地詳細

プルコード操作

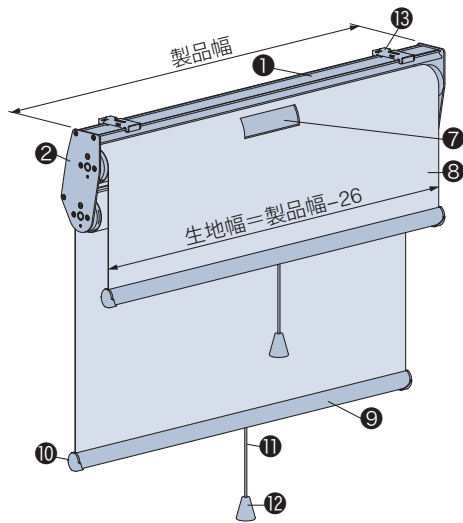

天井付け

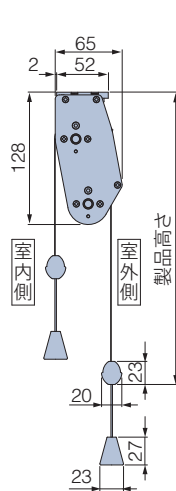

正面付け

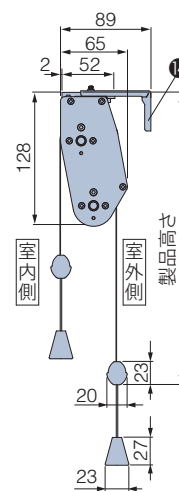

ワンタッチチェーン操作

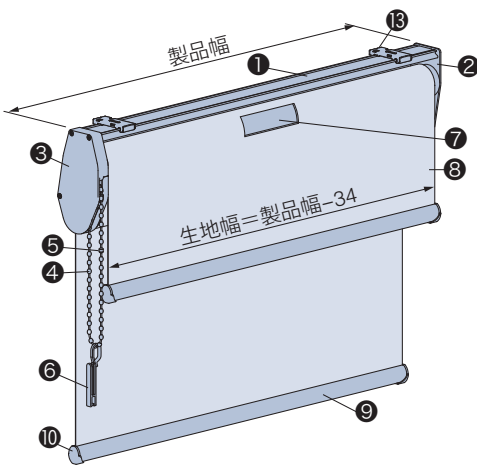

天井付け

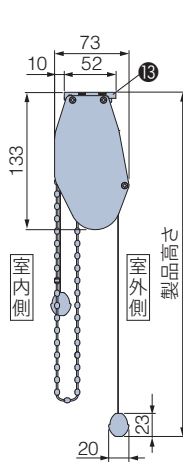

正面付け

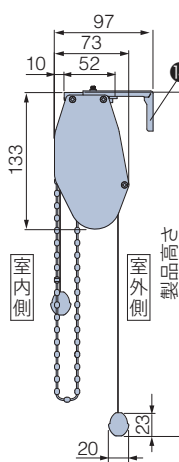

マルチチェーンハンガー  
(オプション) +1,000円

オプションでコードクリップ(6)をマルチチェーンハンガーに変えられます。

\*後付けも可能です。詳しくは430ページをご覧ください。

\*壁に取付けるフック(16)が付属されます。

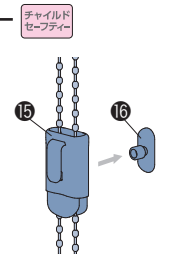

\*の手で触る可能性が高い部品は抗菌加工を施しています。

部品名	プルコード操作	ワンタッチチェーン操作	材質	備考
① フレーム	●	●	アルミ押し出し形材	オフホワイト、ベージュ、ダークブラウン、ブラック
② 軸受けブラケット	●	●	鋼板プレス成形品・樹脂成形品	フレームと同系色
③ 操作部		●	鋼板プレス成形品・樹脂成形品	フレームと同系色
④ 操作チェーン*		●	樹脂成形品・化学繊維	フレームと同系色 ループ状のものとなります。
⑤ セーフティーチェーン*		●	樹脂成形品	フレームと同系色 操作チェーンに通常操作以上の力が掛かると外れる部品。
⑥ コードクリップ* <small>チャイルドセーフティ</small>		●	樹脂成形品	クリアー お子さまの手が届かないよう操作チェーンを束ねる部品。
⑦ 巻取りパイプ	●	●	アルミ押し出し形材	スプリングモーター等を内蔵。
⑧ 生地	●	●	種類によって組成が異なります。	
⑨ ウェイトバー	●	●	アルミ押し出し形材	フレームと同系色 サッシやフレームとの衝突音を緩和するウェイトバーダンパーを装着。
⑩ ウェイトバーキャップ*	●	●	樹脂成形品	フレームと同系色
⑪ プルコード*	●		化学繊維	フレームと同系色 必ずウェイトバーの中央部に付けてください。
⑫ プル*	●		樹脂成形品	フレームと同系色
⑬ 取付けブラケット	●	●	ステンレス鋼板プレス成形品・樹脂成形品	施工性に優れたワンタッチ式。
⑭ 正面付け補助金具	●	●	ステンレス鋼板プレス成形品	L字型の持出し金具。取付けブラケットと組み合わせて使用します。
⑮ マルチチェーンハンガー (オプション) <small>チャイルドセーフティ</small>		●	樹脂成形品	クリアー お子さまの手が届かないよう操作チェーンを束ねる部品。
⑯ フック (オプション)		●	樹脂成形品	クリアー マルチチェーンハンガー (オプション) に付属。

(お願い) 安全対策部品をご使用になっても、事故が完全に回避されるわけではありません。コードやチェーンの危険性を十分に認識した上でご使用をお願いします。  
「コードクリップ」「マルチチェーンハンガー」は、お子さまの手が届かない高さに操作コードやチェーンを束ねることで、チャイルドセーフティが有効になります。



## 取付けブラケット

[単位:mm]

天井付け

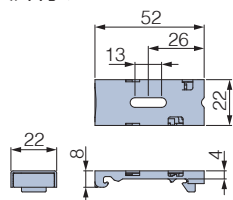

正面付け

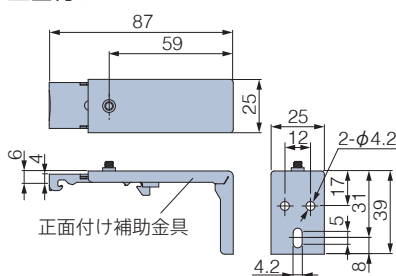

付属個数

製品幅	個数
400～1000	2個
1005～1500	3個
1505～2000	4個

## 製品幅と生地幅寸法

[単位:mm]

プルコード操作

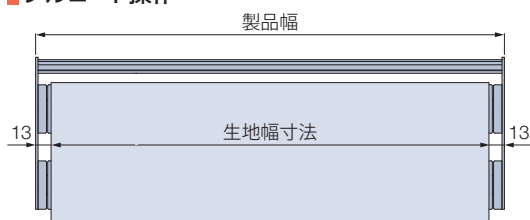

ワンタッチチェーン操作

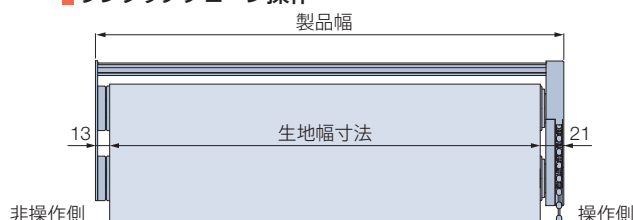

## プルコードの長さ

[単位:mm]

プルコードの長さは製品高さによって異なります。

プルコード操作

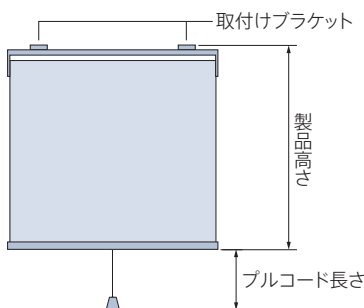

製品高さ	プルコードの長さ
300～1700	300
1710～2000	600
2010～2500	1100

※プルコードの長さは、10mm単位で指定することもできます。

## 操作チェーンの長さ

[単位:mm]

操作チェーンの長さは製品高さによって異なります。

ワンタッチチェーン操作

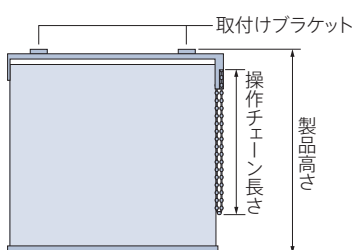

製品高さ	操作チェーンの長さ	製品高さ	操作チェーンの長さ
300～800	製品高さ+20	1410～1600	1300
810～1000	700	1610～1800	1400
1010～1200	900	1810～2200	1600
1210～1400	1100	2210～2500	1800

※操作チェーンの長さは、10mm単位で指定することもできます。(最短:320mm)

【小さなお子さまのいらっしゃるご家庭や施設でのご使用にあたって】

- ・製品取付け高さなどを考慮の上、床面から操作チェーンの下端までを1030mm以上にご指定いただくと、小さなお子さまの首や体に引っ掛かりにくくなります。(1030mm:6歳児のおご下までの長さ(JIS A 4811基準))
- ・コードクリップ (㊶) やオプションのマルチチェーンハンガー (㊷) を使い、危険のないよう手の届かない位置まで操作チェーンをたくし上げてください。

## 製品重量

※下記は計算式のため、実際の重量と誤差が生じる場合があります。目安としてご使用ください。

$$(製品幅 \times 2.0) + 1 + \{製品幅 \times 製品高さ \times (室内側生地 m^2 重量 + 室外側生地 m^2 重量)\} (kg)$$

※計算式の製品幅、製品高さの数値はメートル (m) 単位で計算してください。  
 ※生地m<sup>2</sup>重量については、476～479ページの「生地詳細一覧」をご覧ください。

ラルクシールド

ダブル  
ダブル  
ダブル小型

スリット窓

小型

大型

浴室

傾斜窓

ホームタコス電動  
ラルクシールド  
傾斜窓

電動大型

遮光モヘア  
ガイドレール

ロールアップ

タバストリー

パネル  
スクリーン

オリジナル

オプション

製品仕様

採寸・発注  
取付け

生地詳細

## ラルク ダブル

### カーテンボックスに取付ける場合の寸法

[単位:mm]

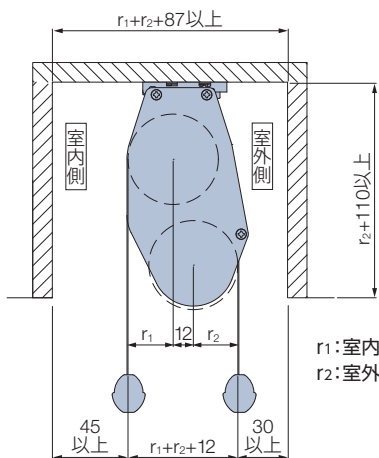

r1:室内側の生地巻取り半径寸法  
r2:室外側の生地巻取り半径寸法

### 生地の巻取り径寸法

ラルクシールドと同様です。

詳しくは304～307ページをご覧ください。

## 部品色

部品色(フレーム、軸受けブラケット、操作部、ウェイトバー、プルコード、プル、操作チェーンの色)は4色から選べます。

ご指定がない場合は、オフホワイト[No.13]になります。

※室内側(手前)の生地と室外側(奥)の生地の部品色(ウェイトバー、プルコード、プルの色)は同じ色になります。

### プルコード操作



オフホワイト[No.13]



ベージュ[No.123]



ダークブラウン[No.667]



ブラック[No.5]

### ワンタッチチェーン操作



オフホワイト[No.13]



ベージュ[No.123]



ダークブラウン[No.667]



ブラック[No.5]

## ウェイトバー

### ウェイトバー袋縫い

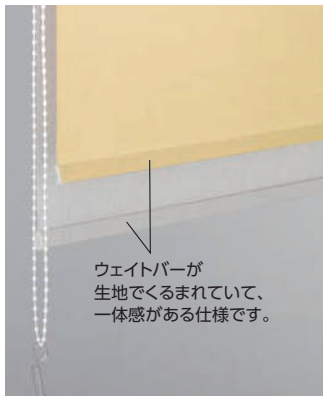

### ウェイトバー露出

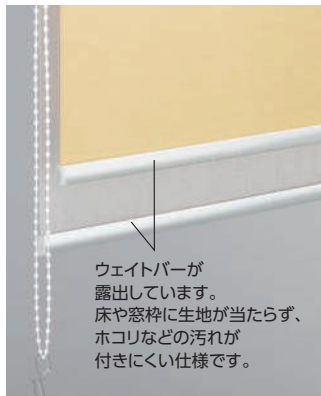

### プルコード操作

「ウェイトバー露出」になります。

生地がウォッシュブルの場合でも「ウェイトバー露出」になります。

### ワンタッチチェーン操作

室内側・室外側の生地がどちらもウォッシュブルの場合

「ウェイトバー袋縫い」または「ウェイトバー露出」から選べます。ご指定がない場合は「ウェイトバー露出」になります。

価格:加算価格なし

上記以外の場合

ご指定がない場合は、「ウェイトバー露出」になります。

価格:加算価格なし

オプションで「ウェイトバー袋縫い」にすることも可能です。

※対応しない生地もあります。詳しくは413ページ「オプション対応生地一覧」をご覧ください。

価格: +3,600円(手前・奥両方)  
+1,800円(どちらか一方)



## オプション

- ナチュラルウッドバランス (419ページ)
- 木目ウェイトバー (424ページ)
- ウェイトバー袋縫い (424ページ)
- 操作チェーン〈オプションカラー〉 (425ページ)
- プルハンドル (426ページ)
- マルチチェーンハンガー (430ページ)

## 操作方法

\*製品に添付の取扱説明書をご覧ください。

■ プルコード操作 室内側(手前)と室外側(奥)の生地を個別に操作できます。

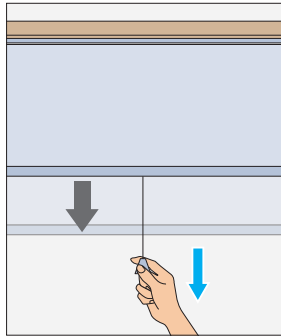

**降ろすとき▼**  
プルコードを真下に引いて、手を放すとその位置で止まります。

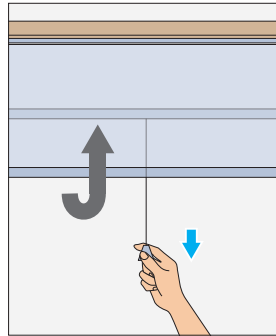

**上げるとき▲**  
プルコードを真下に少し引いてから手を放すと、ゆっくりと巻き上がります。途中で止めたい場合は、再び真下に少し引くと止まります。

\*製品幅570mm以上の場合、生地を巻き上げた時の最後に起こる「カチン」という衝撃音を解消する「ソフトフィニッシュ・ユニット」を装備しています。

動画はこちら ▶



■ ワンタッチチェーン操作

室内側(手前)の生地の操作

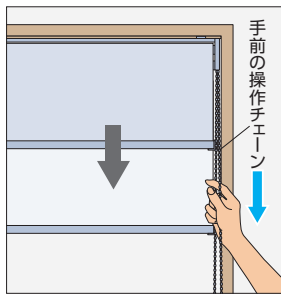

**降ろすとき▼**  
室内側(手前)の操作チェーンを引きます。引くのをやめると、その位置で止まります。

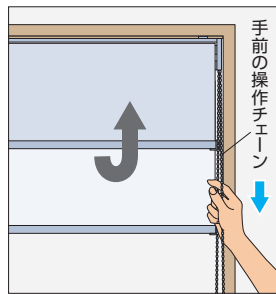

**上げるとき▲**  
室内側(手前)の操作チェーンを少し引いてから手を放すと、ゆっくりと巻き上がります。途中で止めたい場合は、再び操作チェーンを少し引くと止まります。

動画はこちら ▶



室外側(奥)の生地の操作

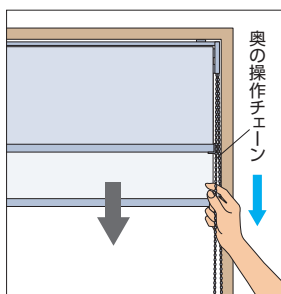

**降ろすとき▼**  
室外側(奥)の操作チェーンを引きます。引くのをやめると、その位置で止まります。

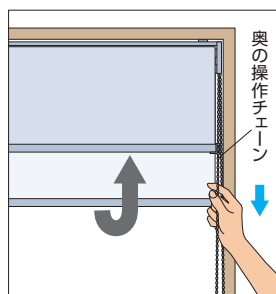

**上げるとき▲**  
室外側(奥)の操作チェーンを少し引いてから手を放すと、ゆっくりと巻き上がります。途中で止めたい場合は、再び操作チェーンを少し引くと止まります。

## 価格

\*表示価格は消費税を含まないメーカー希望小売価格(本体価格)です。

### 各生地(室内側・室外側)のラルクシールド製品本体価格の合計 × 0.8

※ラルクシールド製品本体価格は、生地紹介ページの価格表をご覧ください。

室内側(手前)の生地・室外側(奥)の生地とも、同じ製品サイズでそれぞれ算出してください。

例) 製品サイズ 幅1800mm×高さ1800mmの場合

室内側(手前)の生地 RS-8751 エブリ(非ウォッシュابل)  
室外側(奥)の生地 RS-8613 シフォン

ラルクシールド製品本体価格 30,000円  
ラルクシールド製品本体価格 37,400円

**(30,000円+37,400円) × 0.8 = 53,920円**

価格表に掲載している製品本体価格とは別に物流諸経費を申し受けます。

ラルクシールド

ダブル  
ダブル  
ダブル小型

スリット窓

小型

大型

浴室

傾斜窓

ホーム  
タコス  
電動  
ラルクシールド  
傾斜窓

電動大型

遮光モヘア  
ガイドレール

ロールアップ

タペストリー

パネル  
スクリーン

オリジナル

オプション

製品仕様

採寸・発注  
取付け

生地詳細

# ラルク ダブル小型

SIAA  
ISO 22196  
抗菌加工  
\*詳しくはP.17

チャイルド  
セーフティ  
\*詳しくはP.16



## プルコード操作

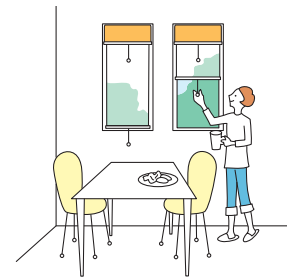

- ・プルコードを引いた分だけ生地が降り、少し引くと自動的に巻き上がります。

手前生地:RS-8338 デイズ(ライトベージュ)  
奥生地:RS-8614 シフォン(アイボリー)  
部品色:ベージュ

## 製品特長

- お好きな生地を前後に配したロールスクリーン。ドレープ生地とレース生地の組み合わせにすると、シーンに合わせて採光を自由にコントロールできるので便利です。

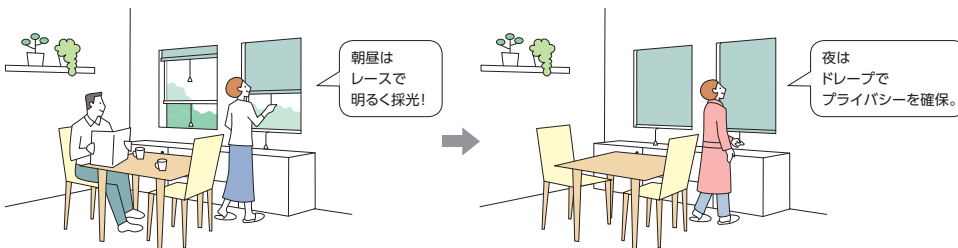

- 幅300mmから製作できます。

- ラルク ダブルより機構部がコンパクトなので、小さめの窓におすすめです。

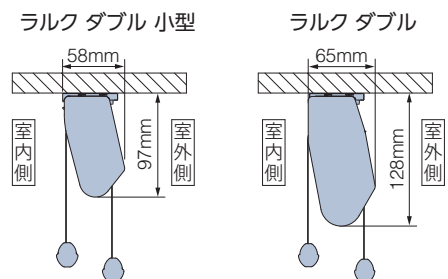

## 製作可能寸法

\*幅は5mm単位、高さは10mm単位での製作になります。

[単位:mm]

操作方法	プルコード操作
製品幅	300～1200
製品高さ	300～1600
最大面積	1.92m <sup>2</sup>
幅:高さの比率	1:3以下

※生地によっては、手前生地だけの製作になります。  
323ページの「対応生地一覧」でご確認ください。



対応生地一覧

※青字のNo.の生地は洗濯機で洗うことができます。

カテゴリー	生地 No. (RS-)	生地名	透過性	手前生地のみ
ポタニカル	8001	ヴィラ	A	—
	8004	リモーネ	A	—
	8005	ガーデン	A	—
	8006~8007	サラサ	A	—
	8013~8014	ハーバル	A	—
ノルディック	8019	ピトレ	A	—
	8020	トラータ	A	—
	8023~8024	ノエル	A	●
	8025	コトリ	A	●
	8027	リズム	A	●
	8028~8030	ボルク	A	—
	8031~8033	ピカロ	A	—
	8034	ミミン	A	—
	8035	コパン	A	●
	8036	セイルホワイト	A	●
インダストリアル	8041~8042	ロンプス *	A B	—
	8043~8044	ノッカ	A	—
	8045~8046	ワイス	A	—
	8047~8048	プリクス *	A B	—
	8049~8050	コルダ	A	—
ソーホースタイル	8053~8055	アドレ	A	—
	8056~8057	リリア	A	—
	8058~8063	ブライト	A	—
	8064~8066	ヴェルタ *	A B	—
	8067~8069	セーヌ	A	—
和	8081~8083	ククリ	A	—

\* 印の生地は色によって透過性が異なります。

カテゴリー	生地 No. (RS-)	生地名	透過性	手前生地のみ
無地	8201~8240	ライフ (ウォッシュابل)	A	—
	8701~8740	ライフ (非ウォッシュابل)	A	—
	8251~8290	エブリ (ウォッシュابل)	A	—
	8751~8790	エブリ (非ウォッシュابل)	A	—
	8171~8200	マカロンラテ (ウォッシュابل)	A	●
	8871~8900	マカロンラテ (非ウォッシュابل)	A	●
	8861~8864 8346~8351	ポルテII	A	—
	8821~8824	ライフ抗ウイルス	A	—
	8321~8323	シャイニー	A	●
	8327~8329	デイズ遮熱	A	—
	8330~8333	デイズクリア	A	—
	8334~8339	デイズ	A	—
	8340~8345	エコノクターン	B	—
	8352~8357	プーロ	A	—
	レース	8601~8603	マタン遮熱	B
8604~8606		ジュルネ遮熱	C	—
8607~8608		ラナイ遮熱	B	—
8609~8610		プレリ遮熱	C	—
8611~8612		シフォンクリア	C	—
8613~8616		シフォン	C	—
8617~8619		ネージュ	C	—
8620~8621		ルセット	C	—
8622~8623		サラサレース	C	—

ラルクシールド	
ダブル	
ダブル	ダブル小型
スリット窓	
小型	
大型	
浴室	
傾斜窓	
ホームタコス電動	ラルクシールド 傾斜窓
電動大型	
遮光モヘアガイドレール	
ロールアップ	
タバストリー	
パネルスクリーン	
オリジナル	
オプション	

構造と部品

※製品高さは、取付けブラケット上端 (正面付け補助金具は含まない) からウェイトバー下端までの寸法となります。

[単位:mm]

プルコード操作

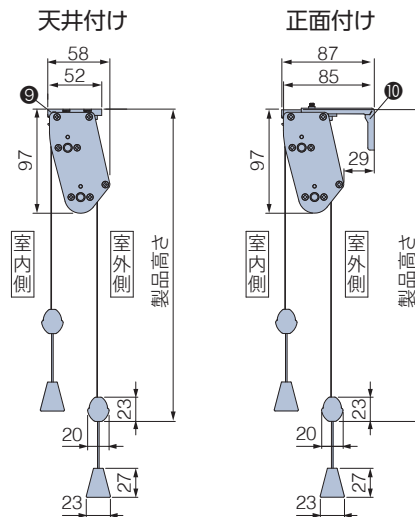
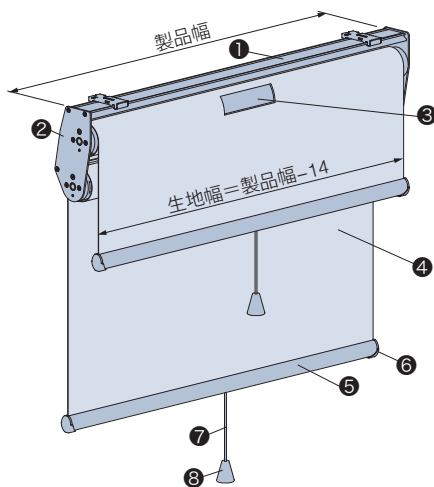

\*の手で触る可能性が高い部品は抗菌加工を施しています。

部品名	材質	備考
① フレーム	アルミ押出し型材	オフホワイト、ベージュ、ダークブラウン、ブラック
② 軸受けブラケット	鋼板プレス成形品・樹脂成形品	フレームと同系色
③ 巻取りパイプ	アルミ押出し型材	スプリングモーター等を内蔵。
④ 生地	種類によって組成が異なります。	
⑤ ウェイトバー	アルミ押出し型材	フレームと同系色 サッシやフレームとの衝突音を緩和するウェイトバーダンパーを装着。ウェイトバー露出のみ。
⑥ ウェイトバーキャップ *	樹脂成形品	フレームと同系色
⑦ プルコード *	化学繊維	フレームと同系色 必ずウェイトバーの中央部に付けてください。
⑧ プル *	樹脂成形品	フレームと同系色
⑨ 取付けブラケット	ステンレス鋼板プレス成形品・樹脂成形品	施工性に優れたワンタッチ式。
⑩ 正面付け補助金具	ステンレス鋼板プレス成形品	L字型の持出し金具。取付けブラケットと組み合わせて使用します。

製品仕様
採寸・発注取付け
生地詳細

## 取付けブラケット

[単位:mm]

### 天井付け

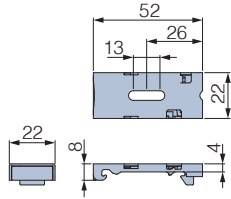

### 正面付け

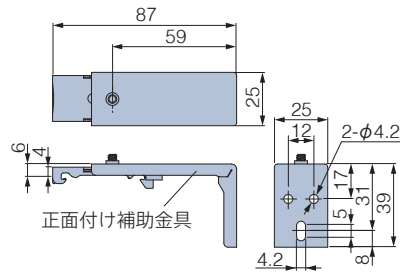

付属個数: 2個

## 製品幅と生地幅寸法

[単位:mm]

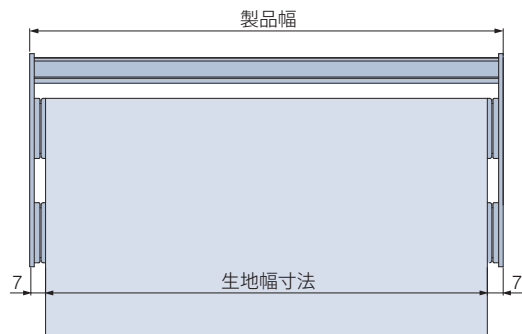

## プルコードの長さ

[単位:mm]

### プルコード操作

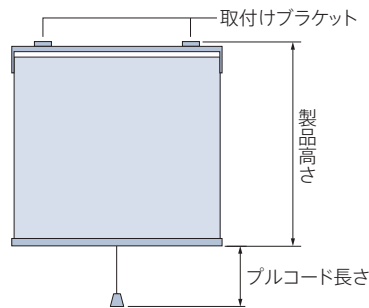

プルコードの長さ=300mm

※プルコードの長さは、10mm単位で指定することもできます。

## 製品重量

※下記は計算式のため、実際の重量と誤差が生じる場合があります。目安としてご使用ください。

$$(\text{製品幅} \times 1.5) + 0.8 + \{\text{製品幅} \times \text{製品高さ} \times (\text{室内側生地} \text{m}^2 \text{重量} + \text{室外側生地} \text{m}^2 \text{重量})\} \text{ (kg)}$$

※計算式の製品幅、製品高さの数値はメートル (m) 単位で計算してください。

※生地 $\text{m}^2$ 重量については、476～479ページの「生地詳細一覧」をご覧ください。

## カーテンボックスに取付ける場合の寸法

[単位:mm]

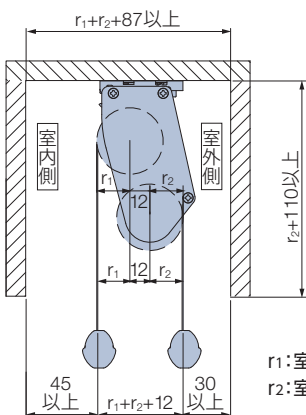

$r_1$ : 室内側の生地の巻取り半径寸法  
 $r_2$ : 室外側の生地の巻取り半径寸法

## 生地の巻取り径寸法

ラルク 小型と同様です。

詳しくは332ページをご覧ください。

※室外側の生地には、設定した高さで生地を止めることができるリミットストッパーが付いています。より室外側に寄せて取付けたい場合は、室外側の生地が上まで巻き上がりきらないようにリミットストッパーを設定すると、巻き上がる際にウェイトバーが壁にぶつかりにくくなります。



## 部品色

部品色 (フレーム、軸受けブラケット、ウェイトバー、プルコード、プルの色) は4色から選べます。

ご指定がない場合は、オフホワイト [No.13] になります。

※室内側 (手前) の生地と室外側 (奥) の生地の部品色 (ウェイトバー、プルコード、プルの色) は同じ色になります。

### プルコード操作

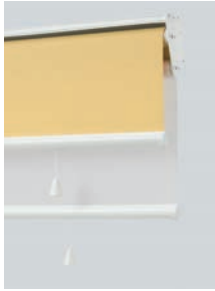

オフホワイト [No.13]



ベージュ [No.123]

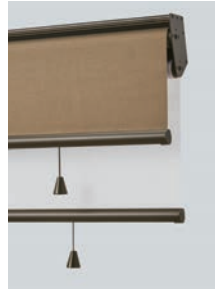

ダークブラウン [No.667]



ブラック [No.5]

## ウェイトバー



ウェイトバーが露出しています。

「ウェイトバー露出」になります。

生地がウォッシュャブルの場合でも「ウェイトバー露出」になります。

## オプション

■ナチュラルウッドバランス (419ページ)

■木目ウェイトバー (424ページ)

■プルハンドル (426ページ)

## 操作方法

\*製品に添付の取扱説明書をご覧ください。

■プルコード操作 室内側 (手前) と室外側 (奥) の生地を個別に操作できます。

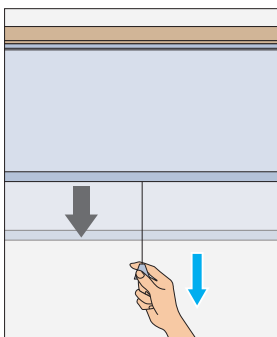

降ろすとき▼

プルコードを真下に引いて、手を放すとその位置で止まります。

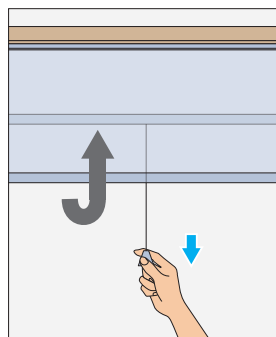

上げるとき▲

プルコードを真下に少し引いてから手を放すと、ゆっくりと巻き上がります。

途中で止めたい場合は、再び真下に少し引くと止まります。

## 価格

※表示価格は消費税を含まないメーカー希望小売価格 (本体価格) です。

### 各生地 (室内側・室外側) のラルクシールド製品本体価格の合計 × 0.8

※ラルクシールド製品本体価格は、生地紹介ページの価格表をご覧ください。

室内側 (手前) の生地・室外側 (奥) の生地とも同じ製品サイズでそれぞれ算出してください。

価格表に掲載している製品本体価格とは別に物流諸経費を申し受けます。

例) 製品サイズ 幅1200mm×高さ1500mmの場合

室内側 (手前) の生地 RS-8751 エブリ (非ウォッシュャブル)

室外側 (奥) の生地 RS-8613 シフォン

ラルクシールド製品本体価格 22,700円

ラルクシールド製品本体価格 27,900円

**(22,700円+27,900円) × 0.8 = 40,480円**

ラルクシールド

ダブル  
ダブル  
ダブル小型

スリット窓

小型

大型

浴室

傾斜窓

ホーム  
タコス  
電動  
ラルクシールド  
傾斜窓

電動大型

遮光モヘア  
ガイドレール

ロールアップ

タバストリー

パネル  
スクリーン

オリジナル

オプション

製品仕様

採寸・発注  
取付け

生地詳細

# ラルク スリット窓

\*製品名称を「ラルク 小窓」から変更しています。

SIAA  
ISO 22196  
抗菌加工  
\*詳しくはP.17

チャイルド  
セーフティ

\*詳しくはP.16



RS-8210 ライフ (ホワイトフラックス) 部品色:オフホワイト



RS-8236 ライフ (デニムブルー) 部品色:オフホワイト

## 製品特長

- 幅100mmから製作できるので、スリット窓に最適です。
- 製品幅と生地幅のすき間が小さいので、窓枠内の取付けにおすすめです。
- 機構部がコンパクトでスリット窓にもすっきり納まります。

- 立ったままで操作ができる「チェーン操作」。

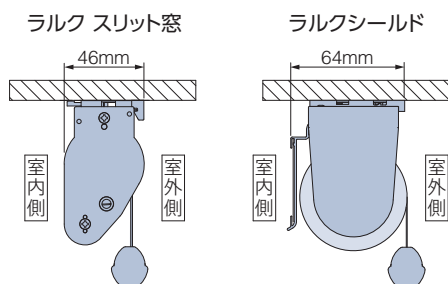

- ・チェーンを引いた分だけ生地の開閉操作ができます。
- ・立ったままで操作ができます。

## 製作可能寸法

\*幅は5mm単位、高さは10mm単位での製作になります。

[単位:mm]

※取付け方法は、天井付けのみになります。

操作方法	チェーン操作 (操作位置:右)
製品幅	100 ~ 300
製品高さ	300 ~ 2200
最大面積	0.66m <sup>2</sup>

※操作位置は右のみです。左は製作できません。

※生地によって最大製品高さ寸法が異なります。

ご注文の際は必ず327ページの「対応生地一覧」でご確認ください。



対応生地一覧

※青字のNo.の生地は洗濯機で洗うことができます。

カテゴリー	生地 No. (RS-)	生地名	透過性	最大製品高さ (mm)
ポタニカル	8008~8012	リンネル	A	1600
インダストリアル	8037~8038	デニムクロス	A	1600
	8039~8040	チノクロス	A	1600
	8049~8050	コルダ	A	2200
ソーホースタイル	8058~8063	ブライト	A	2200
	8067~8069	セーヌ	A	2200
和	8077~8080	ツムギ	A	1500
無地	8201~8240	ライフ (ウォッシュャブル)	A	2200
	8241~8250	ジョルノ	A	2200
	8251~8290	エブリ (ウォッシュャブル)	A	1800
	8171~8200	マカロンラテ (ウォッシュャブル)	A	1800
	8861~8864 8346~8351	ポルテII	A	2200
	8821~8824	ライフ抗ウイルス	A	2200
	8321~8323	シャイニー	A	2200

カテゴリー	生地 No. (RS-)	生地名	透過性	最大製品高さ (mm)
無地	8327~8329	デイズ遮熱	A	2200
	8330~8333	デイズクリア	A	2200
	8334~8339	デイズ	A	2200
	8352~8357	プーロ	A	2200
遮光	8401~8428	ピアット *	遮光1~3級	1800
	8451~8458	ルフト *	遮光1~2級	1500
	8461~8500	エブリ遮光 *	遮光1~2級	1800
	8825~8830	エブリ遮光抗ウイルス*	遮光1~2級	1700
	8548~8550	フォンセクリア *	遮光1~2級	2200
	8551~8555	フォンセ *	遮光1~2級	2200
レース	8556~8558	ソンプル	遮光2級	2200
	8601~8603	マタン遮熱	B	2200
	8604~8606	ジュルネ遮熱	C	2200
	8607~8608	ラナイ遮熱	B	2200
	8611~8612	シフォンクリア	C	2200
	8613~8616	シフォン	C	2200

\* 印の生地は色によって透過性が異なります。

構造と部品

※製品高さは、取付けブラケット上端からウェイトバー下端までの寸法となります。

[単位:mm]

チェーン操作

※操作位置は右のみです。左は製作できません。

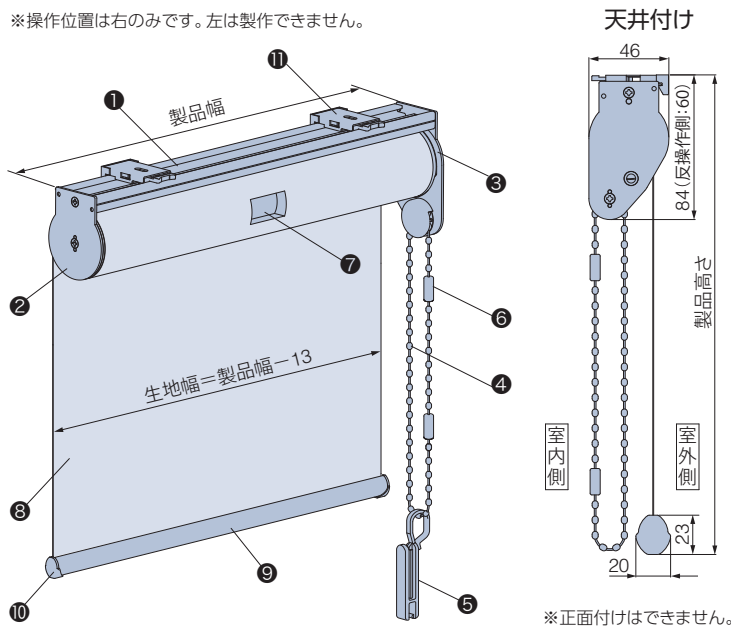

※正面付けはできません。

■マルチチェーンハンガー (オプション) +1,000円

オプションでコードクリップ(6)をマルチチェーンハンガーに変えられます。

\*後付けも可能です。詳しくは430ページをご覧ください。

\*壁に取付けるフック(13)が付属されます。

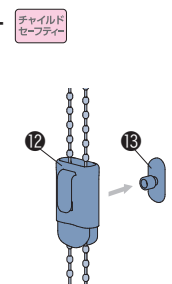

\*の手で触る可能性が高い部品は抗菌加工を施しています。

部品名	材質	備考
① フレーム	アルミ押し出し材	オフホワイト、ベージュ、ダークブラウン
② サイドブラケット	鋼板プレス成形品・樹脂成形品	フレームと同系色
③ 操作部	鋼板プレス成形品・樹脂成形品	フレームと同系色 操作位置は右のみ。
④ 操作チェーン *	樹脂成形品・化学繊維	フレームと同系色
⑤ コードクリップ *	樹脂成形品	クリア お子さまの手が届かないよう操作チェーンを束ねる部品。
⑥ コネクター *	樹脂成形品	フレームと同系色 逆向きを防止する部品。
⑦ 巻取りパイプ	アルミ押し出し材	
⑧ 生地	種類によって組成が異なります。	
⑨ ウェイトバー	アルミ押し出し材	フレームと同系色 サッシやフレームとの衝突音を緩和するウェイトバーダンパーを装着。
⑩ ウェイトバーキャップ *	樹脂成形品	フレームと同系色
⑪ 取付けブラケット	鋼板プレス成形品・樹脂成形品	オフホワイト 施工性に優れたワンタッチ式。
⑫ マルチチェーンハンガー (オプション)	樹脂成形品	クリア お子さまの手が届かないよう操作チェーンを束ねる部品。
⑬ フック (オプション)	樹脂成形品	クリア マルチチェーンハンガー (オプション) に付属。

(お願い) 安全対策部品をご使用になっても、事故が完全に回避されるわけではありません。コードやチェーンの危険性を十分に認識した上でご使用をお願いします。  
「コードクリップ」「マルチチェーンハンガー」は、お子さまの手が届かない高さに操作コードやチェーンを束ねることで、チャイルドセーフティが有効になります。

ラルクシールド	
ダブル	ダブル
ダブル	ダブル小型
スリット窓	
小型	
大型	
浴室	
傾斜窓	
ホームタコス電動	ラルクシールド 傾斜窓
電動大型	
遮光モヘアガイドレール	
ロールアップ	
タペストリー	
パネルスクリーン	

オリジナル
オプション

製品仕様
採寸・発注取付け
生地詳細

## 取付けブラケット

[単位:mm]

天井付け

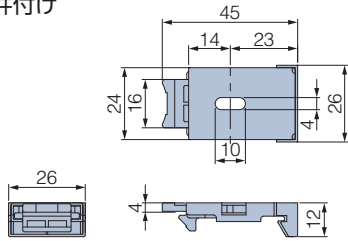

付属個数: 2個

## 製品幅と生地幅寸法

[単位:mm]

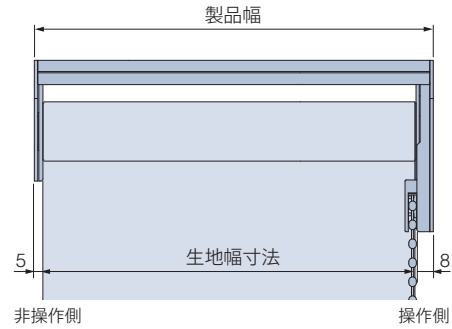

## 操作チェーンの長さ

[単位:mm]

操作チェーンの長さは製品高さによって異なります。

チェーン操作 (操作位置: 右)

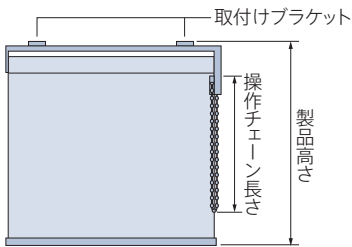

製品高さ	操作チェーンの長さ
300 ~ 800	製品高さ+20
810 ~ 1000	700
1010 ~ 1200	900
1210 ~ 1400	1100
1410 ~ 1600	1300
1610 ~ 1800	1400
1810 ~ 2200	1600

※操作チェーンの長さは、10mm単位で指定することもできます。ただし、上記寸法より短くすることはできません。

【小さなお子さまのいらっしゃるご家庭や施設でのご使用にあたって】  
 ・コードクリップ (●) やオプションのマルチチェーンハンガー (Ⓜ) を使い、危険のないよう手の届かない位置まで操作チェーンをたくし上げてください。

## 製品重量

※下記は計算式のため、実際の重量と誤差が生じる場合があります。目安としてご使用ください。

$$(\text{製品幅} \times 0.75) + 0.4 + (\text{製品幅} \times \text{製品高さ} \times \text{生地m}^2\text{重量}) \text{ (kg)}$$

※計算式の製品幅、製品高さの数値はメートル (m) 単位で計算してください。  
 ※生地m<sup>2</sup>重量については476~479ページの「生地詳細一覧」をご覧ください。

## カーテンボックスに取付ける場合の寸法

[単位:mm]

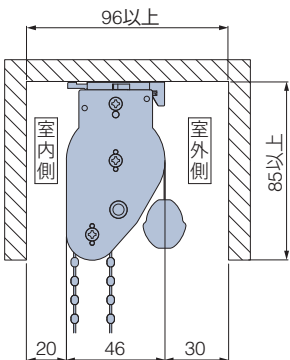

## 生地の巻取り径寸法

[単位:mm]

生地を上まで巻き上げた際の「生地の巻取り径寸法」は、製品高さに関わらず、操作部内にすっきり納まります。

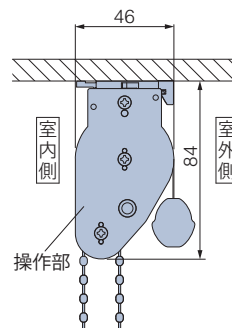



## 部品色

部品色 (フレーム、操作部、サイドブラケット、操作チェーン、ウェイトバーの色) は3色から選べます。  
ご指定がない場合は、オフホワイト [No.13] になります。

### チェーン操作



オフホワイト [No.13]

ベージュ [No.123]

ダークブラウン [No.667]

## ウェイトバー

### ウェイトバー袋縫い

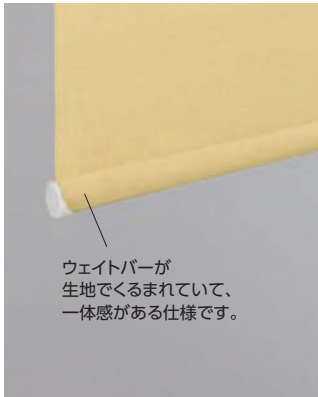

ウェイトバーが生地でくまれているので、一体感がある仕様です。

### ウェイトバー露出

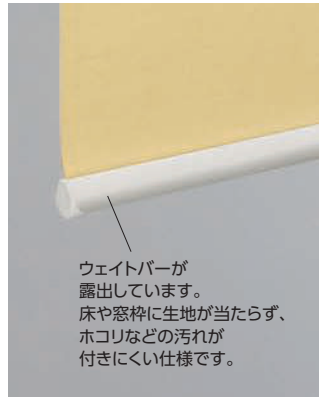

ウェイトバーが露出しています。床や窓枠に生地が当たらず、ホコリなどの汚れが付きにくい仕様です。

#### ■生地がウォッシュブルの場合

「ウェイトバー袋縫い」または「ウェイトバー露出」から選べます。  
ご指定がない場合は、「ウェイトバー袋縫い」になります。

価格: 加算価格なし

#### ■生地が非ウォッシュブルの場合

ご指定がない場合は、「ウェイトバー露出」になります。

価格: 加算価格なし

オプションで「ウェイトバー袋縫い」にすることも可能です。

※対応しない生地もあります。詳しくは413ページ「オプション対応生地一覧」をご覧ください。

価格: +1,800円

## オプション

■木目ウェイトバー (424ページ)

■ウェイトバー袋縫い (424ページ)

■マルチチェーンハンガー (430ページ)

## 操作方法

\*製品に添付の取扱説明書をご覧ください。

### チェーン操作

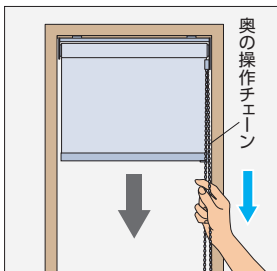

#### ▼ 降ろすとき

室外側 (奥) の操作チェーンを引きます。引くのをやめると、その位置で止まります。

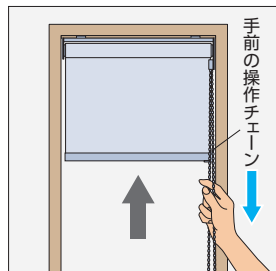

#### ▲ 上げるとき

室内側 (手前) の操作チェーンを引きます。引くのをやめると、その位置で止まります。

## 価格

※表示価格は消費税を含まないメーカー希望小売価格 (本体価格) です。

\*幅は5mm単位、高さは10mm単位での製作になります。

[単位:円 (税別)]

		チェーン操作
高さ (mm)	幅	100~300
300 ~ 1200		10,000
1210 ~ 2200*		13,000

価格表に掲載している製品本体価格とは別に物流諸経費を申し受けます。

※生地によって最大製品高さが異なります。

ご注文の際は必ず327ページの「対応生地一覧」でご確認ください。

ラルクシールド

ダブル  
ダブル  
ダブル小型

スリット窓

小型

大型

浴室

傾斜窓

ホームタコス電動  
ラルクシールド  
傾斜窓

電動大型

遮光モヘア  
ガイドレール

ロールアップ

タペストリー

パネル  
スクリーン

オリジナル

オプション

製品仕様

採寸・発注  
取付け

生地詳細

# ラルク 小型

SIAA  
ISO 22196  
抗菌加工  
\*詳しくはP.17

チャイルド  
セーフティ

\*詳しくはP.16



RS-8041 ロンブス(ブルー) 部品色:ブラック 〈オプション〉プルハンドル(ブラック)

## 製品特長

ラルクシールドより機構部がコンパクトなので、明かり採りの小窓などにおすすめです。

スピーディーな操作感の「プルコード操作」。

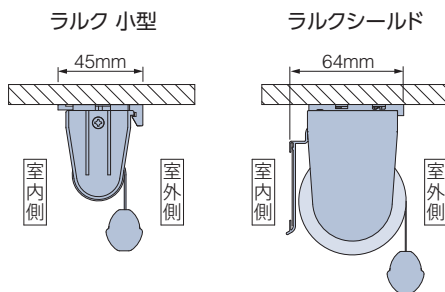

・プルコードを引いた分だけ生地が降り、少し引くと生地が自動で巻き上がります。

製作可能寸法 \*幅は5mm単位、高さは10mm単位での製作になります。

[単位:mm]

操作方法	プルコード操作
製品幅	200～1200
製品高さ	300～1600
最大面積	1.92m <sup>2</sup>
幅:高さの比率	1:3以下



対応生地一覧

※青字のNo.の生地は洗濯機で洗うことができます。

カテゴリー	生地 No. (RS-)	生地名	透過性
ポタニカル	8001	ヴィラ	A
	8004	リモーネ	A
	8005	ガーデン	A
	8006~8007	サラサ	A
	8013~8014	ハーバル	A
ノルディック	8019	ピトレ	A
	8020	トラータ	A
	8023~8024	ノエル	A
	8025	コトリ	A
	8027	リズム	A
	8028~8030	ポルク	A
	8031~8033	ピカロ	A
	8034	ミミン	A
	8035	コパン	A
	8036	セイルホワイト	A
インダストリアル	8041~8042	ロンプス *	A B
	8043~8044	ノック	A
	8045~8046	ワイス	A
	8047~8048	プリクス *	A B
	8049~8050	コルダ	A
ソーホースタイル	8053~8055	アドレ	A
	8056~8057	リリア	A
	8058~8063	ブライト	A
	8064~8066	ヴェルタ *	A B
	8067~8069	セーヌ	A
和	8081~8083	ククリ	A

カテゴリー	生地 No. (RS-)	生地名	透過性
無地	8201~8240	ライフ (ウォッシュャブル)	A
	8701~8740	ライフ (非ウォッシュャブル)	A
	8251~8290	エブリ (ウォッシュャブル)	A
	8751~8790	エブリ (非ウォッシュャブル)	A
	8171~8200	マカロンラテ (ウォッシュャブル)	A
	8871~8900	マカロンラテ (非ウォッシュャブル)	A
	8861~8864 8346~8351	ポルテII	A
	8821~8824	ライフ抗ウイルス	A
	8321~8323	シャイニー	A
	8327~8329	デイズ遮熱	A
	8330~8333	デイズクリア	A
	8334~8339	デイズ	A
	8340~8345	エコノクターン	B
	8352~8357	プーロ	A
	レース	8601~8603	マタン遮熱
8604~8606		ジュルネ遮熱	C
8607~8608		ラナイ遮熱	B
8609~8610		プレリ遮熱	C
8611~8612		シフォンクリア	C
8613~8616		シフォン	C
8617~8619		ネージュ	C
8620~8621		ルセット	C
8622~8623		サラサレース	C

\* 印の生地は色によって透過性が異なります。

構造と部品

※製品高さは、取付けブラケット上端からウェイトバー下端までの寸法となります。

[単位:mm]

プルコード操作

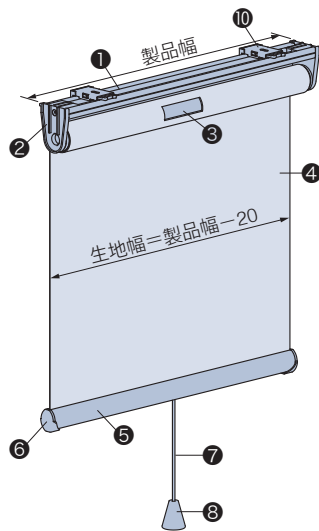

天井付け

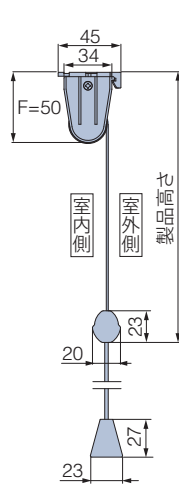

正面付け

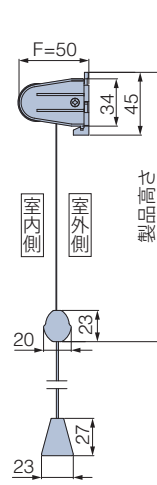

ウェイトバー袋縫いの場合

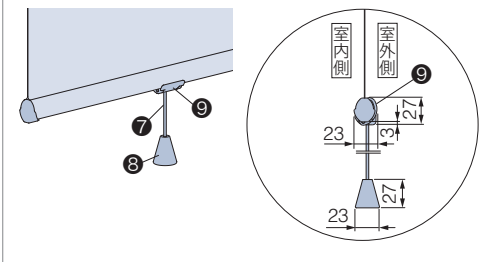

\*の手で触る可能性が高い部品は抗菌加工を施しています。

部品名	材質	備考
① フレーム	アルミ押し出し形材	オフホワイト・ベージュ・ダークブラウン・ブラック
② サイドブラケット	樹脂成形品	フレームと同系色
③ 巻取りパイプ	アルミ押し出し形材	スプリングモーター等を内蔵。
④ 生地	種類によって組成が異なります。	
⑤ ウェイトバー	アルミ押し出し形材	フレームと同系色 サッシやフレームとの衝突音を緩和するウェイトバーダンパーを装着。
⑥ ウェイトバーキャップ *	樹脂成形品	フレームと同系色
⑦ プルコード *	化学繊維	フレームと同系色 必ずウェイトバーの中央部に付けてください。
⑧ プル *	樹脂成形品	フレームと同系色
⑨ プルコードサポート	樹脂成形品	クリアー プルコードをウェイトバーに固定します。必ずウェイトバーの中央部に付けてください。 「ポルテII (RS-8861~8864・8346~8351)」 「ライフ抗ウイルス (RS-8821~8824)」 「エブリ遮光抗ウイルス (RS-8825~8830)」 の場合、抗菌加工を施しているため乳白色になります。
⑩ 取付けブラケット	鋼板プレス成形品・樹脂成形品	オフホワイト 施工性に優れたワンタッチ式。

ラルクシールド

ダブル  
ダブル小型

スリット窓

小型

大型

浴室

傾斜窓

ホームタコス  
電動  
ラルクシールド  
傾斜窓

電動大型

遮光モヘア

ガイドレール

ロールアップ

タペストリー

パネル

スクリーン

オリジナル

オプション

製品仕様

採寸・発注  
取付け

生地詳細

■ラルク 小型

■取付けブラケット

[単位:mm]

天井付け・正面付け

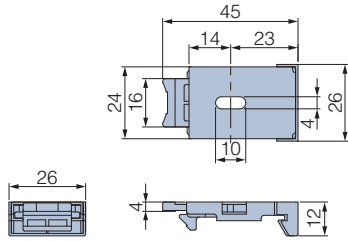

付属個数

製品幅	個数
200～900	2個
905～1200	3個

■製品幅と生地幅寸法

[単位:mm]



■プルコードの長さ

[単位:mm]

■プルコード操作

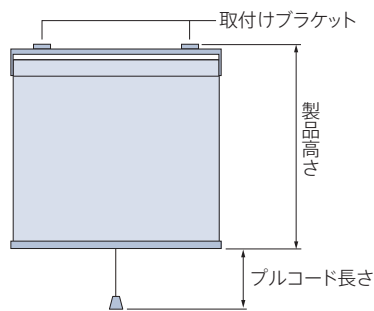

プルコードの長さ=300mm

※プルコードの長さは、10mm単位で指定することもできます。

■製品重量

※下記は計算式のため、実際の重量と誤差が生じる場合があります。  
目安としてご使用ください。

$(製品幅 \times 0.75) + 0.4 + (製品幅 \times 製品高さ \times 生地m^2重量) (kg)$

※計算式の製品幅、製品高さの数値はメートル (m) 単位で計算してください。  
※生地m<sup>2</sup>重量については、476～479ページの「生地詳細一覧」をご覧ください。

■カーテンボックスに取付ける場合の寸法

[単位:mm]

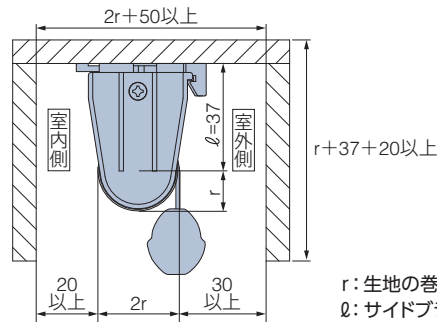

r: 生地の巻取り半径寸法  
ℓ: サイドブラケットサイズ=37mm

■生地の巻取り径寸法

※寸法は計算値です。実際の寸法とは多少異なる場合があります。目安としてご使用ください。

[単位:mm]

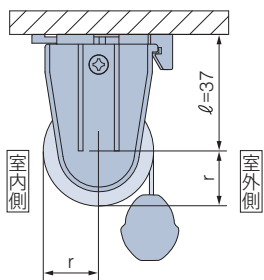

r: 生地の巻取り半径寸法  
ℓ: サイドブラケットサイズ=37mm

生地の巻取り半径寸法 (r)

製品高さ	生地分類		
	A	B	C
490	15	16	17
800	16	17	18
1200	17	19	20
1600	18	20	22

■生地分類表

カテゴリ	生地 No. (RS-)	生地名	生地分類
ポタニカル	8001	ヴィラ	C
	8004	リモーネ	B
	8005	ガーデン	C
	8006～8007	サラサ	C
	8013～8014	ハーバル	B
ノルディック	8019	ピトレ	C
	8020	トラータ	C
	8023～8024	ノエル	B
	8025	コトリ	B
	8027	リズム	B
	8028～8030	ボルク	C
	8031～8033	ピカロ	C
	8034	ミミン	C
	8035	コパン	C
	8036	セイルホワイト	C
インダストリアル	8041～8042	ロンプス	B
	8043～8044	ソッカ	C
	8045～8046	ワイズ	B
	8047～8048	プリクス	B
	8049～8050	コルダ	C
ソーホースタイル	8053～8055	アドレ	B
	8056～8057	リリア	B
	8058～8063	ブライト	A
	8064～8066	ヴェルタ	B
	8067～8069	セーヌ	C

※青字のNo.の生地は洗濯機で洗うことができます。

カテゴリ	生地 No. (RS-)	生地名	生地分類	
和	8081～8083	クリ	C	
	8201～8240	ライフ (ウォッシュابل)	C	
	8701～8740	ライフ (非ウォッシュابل)	C	
	8251～8290	エブリ (ウォッシュابل)	B	
無地	8751～8790	エブリ (非ウォッシュابل)	B	
	8171～8200	マカロンラテ (ウォッシュابل)	C	
	8871～8900	マカロンラテ (非ウォッシュابل)	C	
	8861～8864	ボルテII	B	
	8346～8351	ボルテII	B	
	8821～8824	ライフ抗ウイルス	C	
	8321～8323	シャイニー	B	
	8327～8329	デイズ遮熱	A	
	8330～8333	デイズクリア	B	
	8334～8339	デイズ	B	
	8340～8345	エコノクターン	C	
	8352～8357	プーロ	A	
	レース	8601～8603	マタン遮熱	B
		8604～8606	ジュルネ遮熱	B
		8607～8608	ラナイ遮熱	A
8609～8610		プレリ遮熱	B	
8611～8612		シフォンクリア	B	
8613～8616		シフォン	C	
8617～8619		ネージュ	C	
8620～8621		ルセット	C	
8622～8623		サラサレース	B	



## 部品色

部品色（フレーム、サイドブラケット、ウェイトバー、プルコード、プルの色）は4色から選べます。  
ご指定がない場合は、オフホワイト [No.13] になります。

### ■プルコード操作

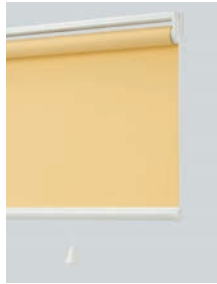

オフホワイト [No.13]



ベージュ [No.123]



ダークブラウン [No.667]

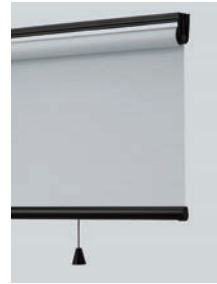

ブラック [No.5]

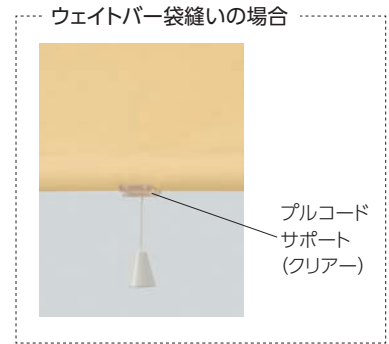

## ウェイトバー

### ウェイトバー袋縫い

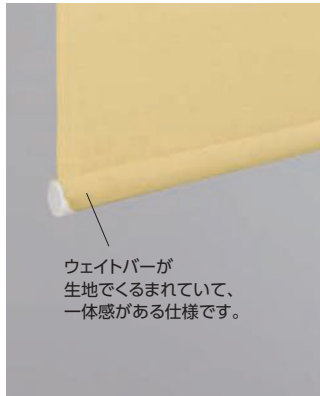

### ウェイトバー露出

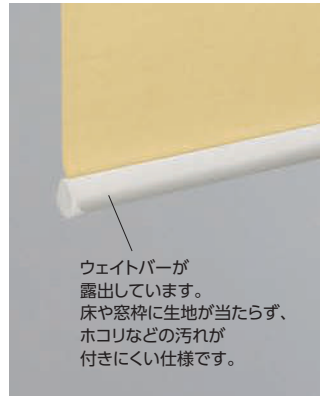

### ■生地がウォッシュブルの場合

「ウェイトバー袋縫い」または「ウェイトバー露出」から選べます。  
ご指定がない場合は、「ウェイトバー袋縫い」になります。

価格:加算価格なし

### ■生地が非ウォッシュブルの場合

ご指定がない場合は、「ウェイトバー露出」になります。

価格:加算価格なし

オプションで「ウェイトバー袋縫い」にすることも可能です。

※対応しない生地もあります。詳しくは413ページ「オプション対応生地一覧」をご覧ください。

価格: +1,800円

## オプション

■木目ウェイトバー (424ページ)

■ウェイトバー袋縫い (424ページ)

■プルハンドル (426ページ)

■逆巻使い (428ページ)

■生地表裏逆使い (428ページ)

## 操作方法

\*製品に添付の取扱説明書をご覧ください。

### ■プルコード操作

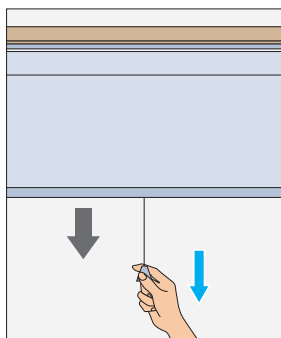

#### 降ろすとき▼

プルコードを真下に引いて、手を放すとその位置で止まります。

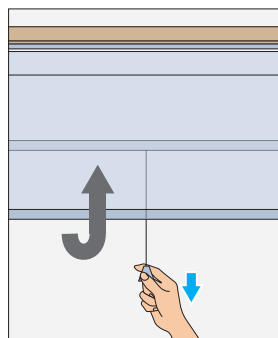

#### 上げるとき▲

プルコードを真下に少し引いてから手を放すと、ゆっくりと巻き上がります。

途中で止めたい場合は、再び真下に少し引くと止まります。

## 価格

\*表示価格は消費税を含まないメーカー希望小売価格 (本体価格) です。

### ラルクシールド製品本体価格 × 0.9

※ラルクシールド製品本体価格は、生地紹介ページの価格表をご覧ください。

価格表に掲載している製品本体価格とは別に物流諸経費を申し受けます。

例) RS-8751 エブリ (非ウォッシュブル) 幅1000mm×高さ1500mmの場合

**22,700円×0.9=20,430円**

ラルクシールド

ダブル  
ダブル  
ダブル小型

スリット窓

小型

大型

浴室

傾斜窓

ホームタコス電動  
ラルクシールド  
傾斜窓

電動大型

遮光モヘア  
ガイドレール

ロールアップ

タバストリー

パネル  
スクリーン

オリジナル

オプション

製品仕様

採寸・発注  
取付け

生地詳細

# ラルク 大型

チャイルド  
セーフティ

\*詳しくはP.16



RS-8373 ウィンディ(グレー) 部品色:オフホワイト

## 製品特長

■幅3000mm、高さ5000mm、面積15㎡まで製作できます。  
大きな窓や広い空間に最適です。

■空調などによる揺れを軽減するガイドレールもご用意。  
\*詳しくは342ページをご覧ください。

■誰にでも簡単に操作できる「ループコード操作」。

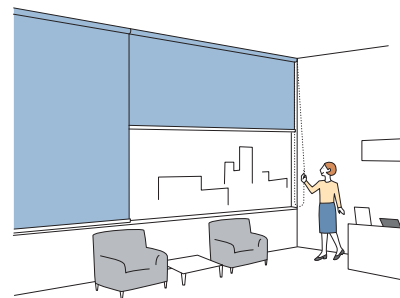

- ・ループコードを引いた分だけ生地の開閉操作ができます。
- ・立ったままで操作ができます。

## 製作可能寸法

\*幅は5mm単位、高さは10mm単位での製作になります。

[単位:mm]

操作方法	ループコード操作		
		竹スダレ	経木スダレ
製品幅	800～3000	800～2700	800～3000
製品高さ	500～5000	500～3000	500～3000
最大面積	15m <sup>2</sup>	8.1m <sup>2</sup>	9m <sup>2</sup>
幅:高さの比率	1:4以下	1:3以下	1:3以下

\*生地によって製作可能寸法が異なります。340～341ページの価格表でご確認ください。

## 対応生地一覧

カテゴリー	生地 No. (RS-)	生地名	透過性	
和	8090～8091	パーユ	C	
	8092～8093	ビター	C	
スダレ	8901～8902	竹スダレ	響(ひびき)	C
	8903～8904		庵(いおり)	C
	8905～8907		和(なごみ)	C
	8908～8910		縁(ゆかり)	C
	8911～8912	匠(たくみ)	C	
	8913～8915	経木スダレ	アスペン	C
	8916～8917		ホリー	C
8918	ガム		C	
無地	8701～8740	ライフ(非ウォッシュャブル)	A	
	8751～8790	エブリ(非ウォッシュャブル)	A	
	8821～8824	ライフ抗ウイルス	A	
	8327～8329	デイズ遮熱	A	

カテゴリー	生地 No. (RS-)	生地名	透過性
無地	8334～8339	デイズ	A
	8340～8345	エコノクターン	B
	8361～8365	ウィンディ遮熱	C
	8366～8368	ウィンディII遮熱	B
	8369～8374	ウィンディ	C
	8375～8377	ウィンディII	B
	8378～8380	アルファ	B
	遮光	8401～8428	ピアット *
8431～8450		ライフ遮光	遮光1級
8461～8500		エブリ遮光 *	遮光1～2級
8825～8830		エブリ遮光抗ウイルス*	遮光1～2級
8518～8521		グラント	遮光1級
8546～8547		アルファ遮光	遮光1級
8551～8555		フォンセ *	遮光1～2級

\*印の生地は色によって透過性が異なります。



構造と部品

※製品高さは、プリーブラケット上端からウェイトバー下端までの寸法となります。

[単位:mm]

ループコード操作

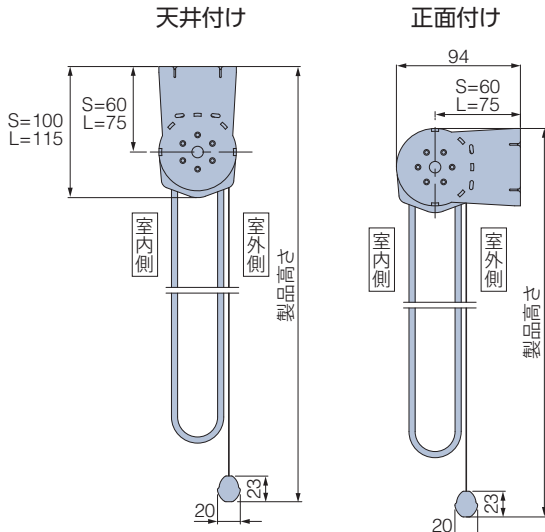
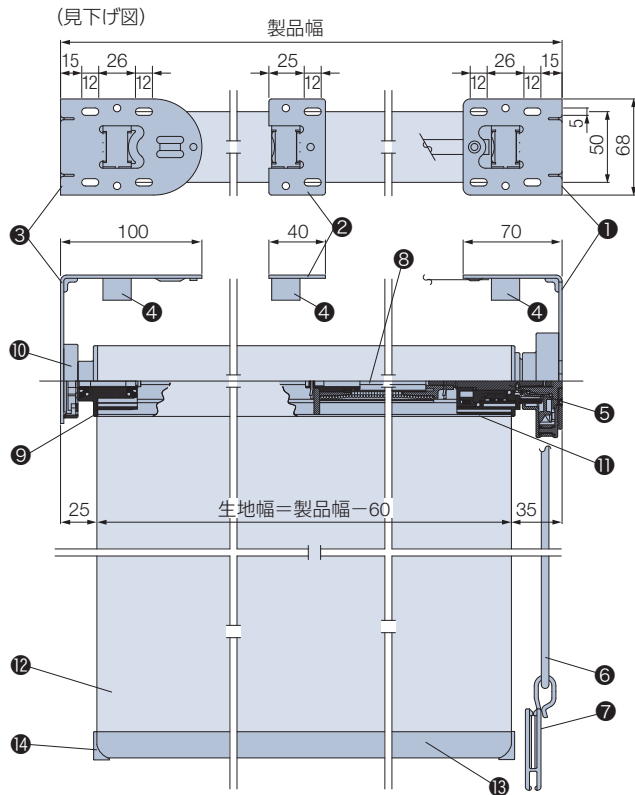

生地が竹スダレ・経木スダレの場合

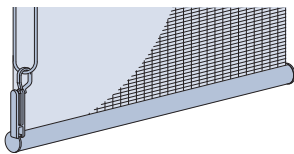

\*生地が竹スダレ・経木スダレの場合、ウェイトバーは丸型(φ20)になります。

部品名	材質	備考
① プリーブラケット	鋼板プレス成形品・樹脂成形品・他	オフホワイト、ベージュ、ダークブラウン、ブラック
② 中間ストッパーベース	鋼板プレス成形品	プリーブラケットと同系色 製品幅が2000mm(竹スダレ・経木スダレは1500mm)を超える場合に中央部に必要です。
③ 軸受けブラケット	鋼板プレス成形品・樹脂成形品・他	プリーブラケットと同系色
④ ウェイトバーストッパー	樹脂成形品	プリーブラケットと同系色 最上部でウェイトバーを止め、空回りを防止します。
⑤ 操作部	樹脂成形品・他	プリーブラケットと同系色
⑥ 操作コード	化学繊維	プリーブラケットと同系色
⑦ コードクリップ <small>チャイルドセーフティ</small>	樹脂成形品	クリアー お子さまの手が届かないよう操作チェーンを束ねる部品。
⑧ スプリングモーター	樹脂成形品・他	プリーブラケットと同系色
⑨ 軸受け	樹脂成形品・他	プリーブラケットと同系色
⑩ キャッチカバー	樹脂成形品	プリーブラケットと同系色
⑪ 巻取りパイプ	アルミ押し出し形材	スプリングモーター等を内蔵。φ50mm
⑫ 生地	種類によって組成が異なります。	
⑬ ウェイトバー	アルミ押し出し形材	プリーブラケットと同系色 サツヤフレームとの衝突音を緩和するウェイトバーダンパーを装着。ウェイトバー露出のみ。
⑭ ウェイトバーキャップ	樹脂成形品	プリーブラケットと同系色

(お願い) 安全対策部品をご使用になっても、事故が完全に回避されるわけではありません。コードやチェーンの危険性を十分に認識した上でご使用をお願いします。  
「コードクリップ」は、お子さまの手が届かない高さに操作コードやチェーンを束ねることで、チャイルドセーフティが有効になります。

ラルクシールド

ダブル  
ダブル  
ダブル小型

スリット窓

小型

大型

浴室

傾斜窓

ホームタコス  
電動  
ラルクシールド  
傾斜窓

電動大型

遮光モヘア  
ガイドレール

ロールアップ

タペストリー

パネル  
スクリーン

オリジナル

オプション

製品仕様

採寸・発注  
取付け

生地詳細

ラルク 大型

ブラケット

[単位:mm]

軸受けブラケット

プーリーブラケット

中間ストッパーベース

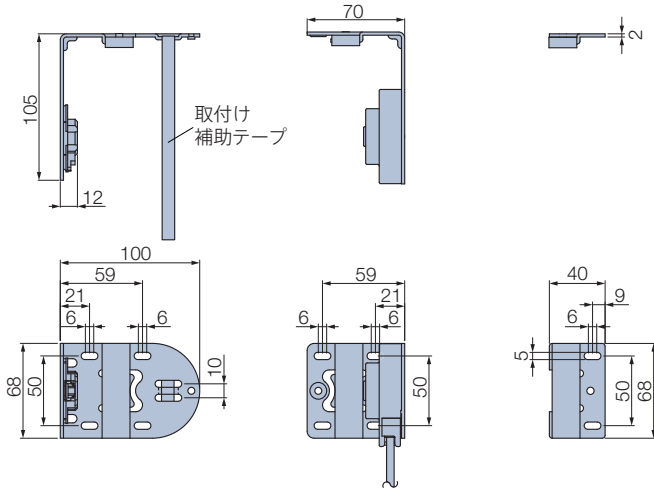

付属個数

製品幅	個数		
	プーリーブラケット	軸受けブラケット	中間ストッパーベース
800 ~ 2000 (1500)	1個	1個	—
2005 (1505) ~ 3000	1個	1個	1個

\* ( )内は竹スダレ・経木スダレの場合

製品幅と生地幅寸法

[単位:mm]

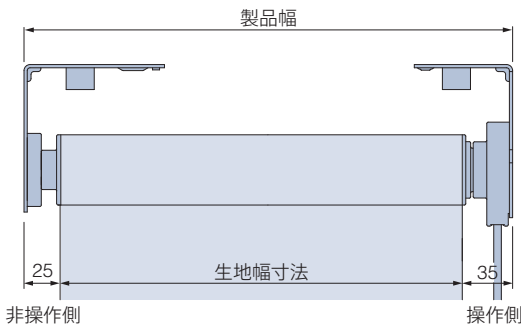

操作コードの長さ

[単位:mm]

操作コードの長さは製品高さによって異なります。

ループコード操作

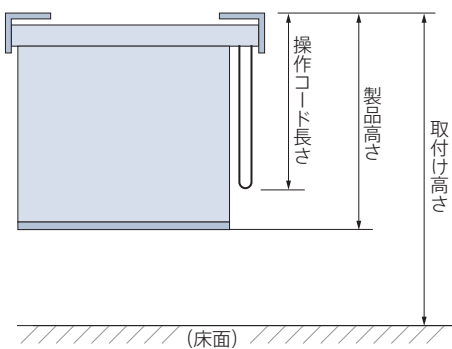

取付け高さ	操作コードの長さ	取付け高さ	操作コードの長さ
500 ~ 600	400	3010 ~ 3200	2400
610 ~ 1400	600	3210 ~ 3400	2600
1410 ~ 1600	800	3410 ~ 3600	2800
1610 ~ 1800	1000	3610 ~ 3800	3000
1810 ~ 2000	1200	3810 ~ 4000	3200
2010 ~ 2200	1400	4010 ~ 4200	3400
2210 ~ 2400	1600	4210 ~ 4400	3600
2410 ~ 2600	1800	4410 ~ 4600	3800
2610 ~ 2800	2000	4610 ~ 4800	4000
2810 ~ 3000	2200	4810 ~ 5000	4200

※製品取付け高さを10mm単位でご指定ください。

ご指定がない場合は製品高さを取付け高さとして製作いたします。

※操作コードの長さは、10mm単位で指定することもできます。(最短:400mm)

【小さなお子さまのいらっしゃるご家庭や施設でのご使用にあたって】

・製品取付け高さなどを考慮の上、床面から操作コードの下端までを1030mm以上にご指定いただくと、小さなお子さまの首や体に引っ掛かりにくくなります。

(1030mm:6歳児のおご下までの長さ(JIS A 4811基準))

・コードクリップ(●)を使い、危険のないよう手の届かない位置まで操作コードをたくし上げてください。

製品重量

※下記は計算式のため、実際の重量と誤差が生じる場合があります。目安としてご使用ください。

$$(製品幅 \times 1.0) + 2.0 + (製品幅 \times 製品高さ \times 生地m^2重量) (kg)$$

※計算式の製品幅、製品高さの数値はメートル(m)単位で計算してください。

※生地m<sup>2</sup>重量については、476~479ページの「生地詳細一覧」をご覧ください。



カーテンボックスに取付ける場合の寸法

[単位:mm]

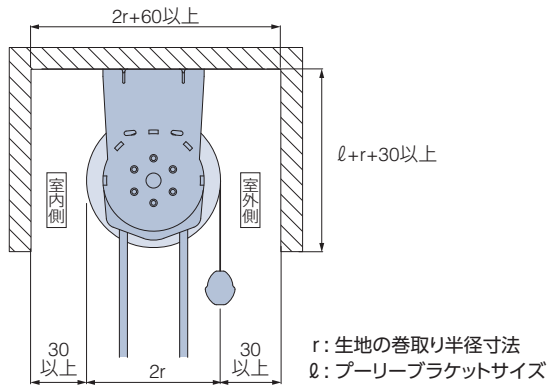

生地(生地)の巻取り径寸法

※寸法は計算値のため、実際の寸法とは多少異なる場合があります。目安としてご使用ください。

[単位:mm]

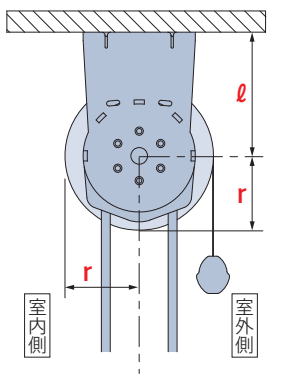

r:生地(生地)の巻取り半径寸法  
l:プリーゼブラケットサイズ

生地(生地)の巻取り半径寸法 (r寸法)

生地分類 製品高さ	A	B	C	D	E	F
490	27	28	28	32	34	34
800	28	29	29	35	37	38
1200	29	30	31	38	41	42
1600	30	31	32	41	45	46
1700	30	31	32	42	46	47
1800	30	31	33	43	47	47
1900	30	32	33	43	48	48
2000	31	32	33	44	48	49
2500	32	33	35	47	52	53
3000	33	35	36	50	56	57
3500	34	36	38	—	—	—
4000	35	37	39	—	—	—
4500	36	38	41	—	—	—
5000	36	39	42	—	—	—

- プリーゼブラケットS  
l=60mm
- プリーゼブラケットL  
l=75mm

生地(生地)分類表

カテゴリー	生地 No. (RS-)	生地名	生地分類	
和	8090~8091	パーユ	A	
	8092~8093	ピター	B	
スタレ	8901~8902	竹スタレ	響(ひびき)	D
	8903~8904		庵(いおり)	D
	8905~8907		和(なごみ)	D
	8908~8910		縁(ゆかり)	D
	8911~8912	匠(たくみ)	D	
	8913~8915	経木スタレ	アスペン	E
	8916~8917		ホリー	F
8918	ガム		E	
無地	8701~8740	ライフ(非ウォッシュャブル)	A	
	8751~8790	エブリ(非ウォッシュャブル)	A	
	8821~8824	ライフ抗ウイルス	A	
	8327~8329	デイズ遮熱	A	

カテゴリー	生地 No. (RS-)	生地名	生地分類
無地	8334~8339	デイズ	A
	8340~8345	エコノクターン	B
	8361~8365	ウィンディ遮熱	B
	8366~8368	ウィンディII遮熱	B
	8369~8374	ウィンディ	B
	8375~8377	ウィンディII	B
	8378~8380	アルファ	C
遮光	8401~8428	ピアット	B
	8431~8450	ライフ遮光	C
	8461~8500	エブリ遮光	B
	8825~8830	エブリ遮光抗ウイルス	B
	8518~8521	グラント	B
	8546~8547	アルファ遮光	C
8551~8555	フォンセ	A	

ラルクシールド

ダブル  
ダブル  
ダブル小型

スリット窓

小型

大型

浴室

傾斜窓

ホーム  
タコス  
電動  
ラルクシールド  
傾斜窓

電動大型

遮光モヘア  
ガイドレール

ロールアップ

タバストリー

パネル  
スクリーン

オリジナル

オプション

製品仕様

採寸・発注  
取付け

生地詳細

ラルク 大型

部品色

部品色 (ブラケット、操作コード、ウェイトバーの色) は4色から選べます。

ご指定がない場合は、オフホワイト[No.13]になります。

生地が竹スダレ・経木スダレの場合、部品色は生地ごとにあらかじめ決まっています。

ループコード操作



オフホワイト [No.13]



ベージュ [No.123]



ダークブラウン [No.667]



ブラック [No.5]

生地が竹スダレ・経木スダレの場合

部品色は生地ごとにあらかじめ決まっています。

竹 ス ダ レ	<b>響(ひびき)</b>		<b>庵(いおり)</b>			
	RS-8901 ハイチャ	RS-8902 チャネズ	RS-8903 カラタケ	RS-8904 キンチャ		
	部品色:ダークブラウン ウェイトバー:ブラウン(木目調)	部品色:ブラック ウェイトバー:ダークブラウン(木目調)	部品色:ダークブラウン ウェイトバー:ブラウン(木目調)	部品色:ダークブラウン ウェイトバー:セピア(木目調)		
	<b>和(なごみ)</b>		<b>縁(ゆかり)</b>			
	RS-8905 ナチュラル	RS-8906 ブラウン	RS-8907 ダークブラウン	RS-8908 ナチュラル	RS-8909 ブラウン	RS-8910 ダークブラウン
	部品色:ベージュ ウェイトバー:ナチュラルブラウン(木目調)	部品色:ダークブラウン ウェイトバー:ブラウン(木目調)	部品色:ダークブラウン ウェイトバー:セピア(木目調)	部品色:ベージュ ウェイトバー:ナチュラルブラウン(木目調)	部品色:ダークブラウン ウェイトバー:ブラウン(木目調)	部品色:ダークブラウン ウェイトバー:セピア(木目調)
	<b>匠(たくみ)</b>					
	RS-8911 ナチュラル	RS-8912 ダークブラウン				
	部品色:ダークブラウン ウェイトバー:ダークブラウン(木目調)	部品色:ダークブラウン ウェイトバー:ダークブラウン(木目調)				
経 木 ス ダ レ	<b>アスペン</b>		<b>ホリー</b>		<b>ガム</b>	
	RS-8913 ナチュラル	RS-8914 オイルイエロー	RS-8915 ダークブラウン	RS-8916 ナチュラル	RS-8917 ブラウン	RS-8918
	部品色:ベージュ ウェイトバー:ナチュラルブラウン(木目調)	部品色:ダークブラウン ウェイトバー:ブラウン(木目調)	部品色:ダークブラウン ウェイトバー:セピア(木目調)	部品色:ベージュ ウェイトバー:ナチュラルブラウン(木目調)	部品色:ダークブラウン ウェイトバー:ブラウン(木目調)	部品色:ベージュ ウェイトバー:ナチュラルブラウン(木目調)



## ウェイトバー



ウェイトバーが露出しています。

「ウェイトバー露出」になります。  
\*生地が竹スダレ・経木スダレの場合、ウェイトバーの形状は丸型(φ20)になります。

## オプション

さまざまなオプションをご用意しています。詳しくは412～433ページをご覧ください。

### ■木目ウェイトバー (424ページ)

価格:424ページ



ウェイトバーをチーク柄の木目デザインにすることができます。ナチュラルな木目の温もりと落ち着きが空間を引き立てます。お部屋のフローリングや家具に合わせてたり、生地の色に合わせてたり。空間と調和しやすく、窓辺のアクセントにもなる5色をラインナップ。

### ■スダレバランス (420ページ)

価格:420ページ



竹スダレ・経木スダレと同素材を使用した、バランス(上飾り)です。巻取り部を隠して意匠性を高めます。

### ■逆巻使い (428ページ)

### ■生地表裏逆使い (428ページ)

## 操作方法

\*製品に添付の取扱説明書をご覧ください。

### ■ループコード操作

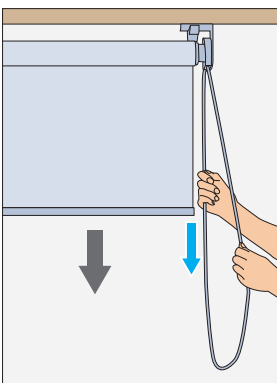

**降ろすとき▼**  
室外側(奥)の操作コードを引きます。引くのをやめると、その位置で止まります。

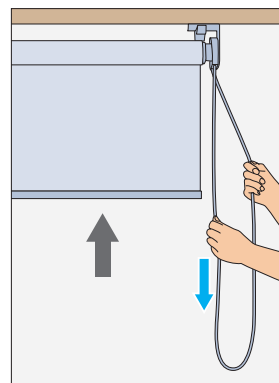

**上げるとき▲**  
室内側(手前)の操作コードを引きます。引くのをやめると、その位置で止まります。

ラルクシールド

ダブル  
ダブル  
ダブル小型

スリット窓

小型

大型

浴室

傾斜窓

ホーム  
タコス  
電動  
ラルクシールド  
傾斜窓

電動大型

遮光モヘア  
ガイドレール

ロールアップ

タバストリー

パネル  
スクリーン

オリジナル

オプション

製品仕様

採寸・発注  
取付け

生地詳細

価格

※表示価格は消費税を含まないメーカー希望小売価格(本体価格)です。

\*幅は5mm単位、高さは10mm単位での製作になります。

価格表に掲載している製品本体価格とは別に物流諸経費を申し受けます。

[単位:円(税別)]

デイズ RS-8334~8339  
 ライフ(非ウォッシュابل) RS-8701~8740  
 エブリ(非ウォッシュابل) RS-8751~8790  
 ライフ抗ウイルス RS-8821~8824

ループコード操作

高さ(mm) 幅	800 ~1200	1205 ~1600	1605 ~2000	2005 ~2500	2505 ~3000
500 ~ 800	37,700	39,000	40,000	46,200	48,500
810 ~ 1200	41,200	42,500	43,500	52,000	53,600
1210 ~ 1600	44,700	46,000	47,700	57,200	58,800
1610 ~ 2000	48,200	49,600	<b>51,100</b>	62,400	64,100
2010 ~ 2500	52,500	54,400	55,400	68,800	71,200
2510 ~ 3000	56,900	58,700	59,700	76,200	77,800
3010 ~ 3500	61,800	63,200	65,000	82,700	87,000
3510 ~ 4000	66,200	67,600	69,400	89,200	93,500
4010 ~ 4500	70,700	72,800	73,900	95,700	101,000
4510 ~ 5000	75,000	77,200	78,200	102,200	107,600

■ 製作可能な幅:高さの比率は1:4以下。

デイズ遮熱 RS-8327~8329 エコノクターン RS-8340~8345  
 ピアット RS-8401~8428 エブリ遮光 RS-8461~8500  
 エブリ遮光抗ウイルス RS-8825~8830

ループコード操作

高さ(mm) 幅	800 ~1200	1205 ~1600	1605 ~2000	2005 ~2500	2505 ~3000
500 ~ 800	40,400	41,700	42,600	53,100	54,600
810 ~ 1200	44,100	45,400	46,300	60,200	62,500
1210 ~ 1600	47,800	49,000	50,000	68,100	69,600
1610 ~ 2000	51,300	52,600	<b>53,500</b>	75,300	76,900
2010 ~ 2500	55,900	57,200	58,800	84,200	85,700
2510 ~ 3000	60,400	62,500	63,400	93,200	95,700
3010 ~ 3500	65,000	67,000	68,000	103,100	107,200
3510 ~ 4000	69,600	71,600	72,500	112,100	116,200
4010 ~ 4500	74,900	76,200	78,000	121,000	125,200
4510 ~ 5000	79,400	80,700	82,600	130,000	134,100

■ 製作可能な幅:高さの比率は1:4以下。

ライフ遮光 RS-8431~8450

ループコード操作

高さ(mm) 幅	800 ~1200	1205 ~1600	1605 ~2000	2005 ~2500
500 ~ 800	40,400	41,700	42,600	53,100
810 ~ 1200	44,100	45,400	46,300	60,200
1210 ~ 1600	47,800	49,000	50,000	68,100
1610 ~ 2000	51,300	52,600	<b>53,500</b>	75,300
2010 ~ 2500	55,900	57,200	58,800	84,200
2510 ~ 3000	60,400	62,500	63,400	93,200
3010 ~ 3500	65,000	67,000	68,000	103,100
3510 ~ 4000	69,600	71,600	72,500	112,100
4010 ~ 4500	74,900	76,200	78,000	121,000
4510 ~ 5000	79,400	80,700	82,600	130,000

■ 製作可能な幅:高さの比率は1:4以下。

フォンセ RS-8551~8555

ループコード操作

高さ(mm) 幅	800 ~1200	1205 ~1600	1605 ~2000	2005 ~2500	2505 ~3000
500 ~ 800	40,400	41,700	42,600	53,100	54,600
810 ~ 1200	44,100	45,400	46,300	60,200	62,500
1210 ~ 1600	47,800	49,000	50,000	68,100	69,600
1610 ~ 2000	51,300	52,600	<b>53,500</b>	75,300	76,900
2010 ~ 2500	55,900	57,200	58,800	84,200	85,700
2510 ~ 3000	60,400	62,500	63,400	93,200	95,700
3010 ~ 3500	65,000	67,000	68,000	103,100	107,200
3510 ~ 4000	69,600	71,600	72,500	112,100	116,200
4010 ~ 4500	74,900	76,200	78,000	-	-
4510 ~ 5000	79,400	80,700	82,600	-	-

■ 製作可能な幅:高さの比率は1:4以下。  
 ■ 幅2000mm以上は高さ4000mm以下での製作。

ウィンディ RS-8369~8374

ループコード操作

高さ(mm) 幅	800 ~1200	1205 ~1600	1605 ~2000	2005 ~2500	2505 ~3000
500 ~ 800	47,400	48,700	49,600	65,600	67,100
810 ~ 1200	54,000	55,200	56,200	78,000	80,300
1210 ~ 1600	60,500	61,800	62,800	91,200	92,700
1610 ~ 2000	67,200	68,500	<b>69,400</b>	103,700	105,200
2010 ~ 2500	75,400	76,600	78,400	119,200	120,800
2510 ~ 3000	83,500	85,600	86,500	134,700	137,200
3010 ~ 3500	91,800	93,800	94,800	151,300	155,400
3510 ~ 4000	100,000	102,100	103,000	166,800	170,900
4010 ~ 4500	109,000	110,200	112,200	182,300	186,500
4510 ~ 5000	117,200	118,500	120,300	197,800	202,000

■ 製作可能な幅:高さの比率は1:4以下。

パーユ RS-8090~8091

ウィンディII RS-8375~8377

ループコード操作

高さ(mm) 幅	800 ~1200	1205 ~1600	1605 ~2000	2005 ~2500	2505 ~3000
500 ~ 800	48,800	50,100	51,000	65,600	67,100
810 ~ 1200	55,900	57,200	58,100	78,000	80,300
1210 ~ 1600	63,100	64,300	65,400	91,200	92,700
1610 ~ 2000	70,300	71,600	<b>72,500</b>	103,700	105,200
2010 ~ 2500	79,300	80,400	82,200	119,200	120,800
2510 ~ 3000	88,100	90,200	91,100	134,700	137,200
3010 ~ 3500	97,100	99,200	100,100	151,300	155,400
3510 ~ 4000	106,100	108,000	109,100	166,800	170,900
4010 ~ 4500	115,700	117,000	119,000	182,300	186,500
4510 ~ 5000	124,700	126,000	127,900	197,800	202,000

■ 製作可能な幅:高さの比率は1:4以下。

ピター RS-8092~8093

ループコード操作

高さ(mm) 幅	800 ~1200	1205 ~1600	1605 ~2000	2005 ~2500	2505 ~3000
500 ~ 800	51,600	52,800	53,800	65,600	67,100
810 ~ 1200	60,000	61,200	62,100	78,000	80,300
1210 ~ 1600	68,200	69,500	70,400	91,200	92,700
1610 ~ 2000	76,600	77,800	<b>78,800</b>	103,700	105,200
2010 ~ 2500	87,000	88,300	90,000	119,200	120,800
2510 ~ 3000	97,500	99,400	100,300	134,700	137,200
3010 ~ 3500	107,800	109,900	110,800	151,300	155,400
3510 ~ 4000	118,300	120,200	121,100	166,800	170,900
4010 ~ 4500	129,400	130,700	132,500	182,300	186,500
4510 ~ 5000	139,800	141,000	143,000	197,800	202,000

■ 製作可能な幅:高さの比率は1:4以下。

ウィンディ遮熱 RS-8361~8365 アルファ RS-8378~8380

グラント RS-8518~8521

ループコード操作

高さ(mm) 幅	800 ~1200	1205 ~1600	1605 ~2000	2005 ~2500	2505 ~3000
500 ~ 800	51,600	52,800	53,800	69,700	71,300
810 ~ 1200	60,000	61,200	62,100	84,000	86,300
1210 ~ 1600	68,200	69,500	70,400	98,900	100,400
1610 ~ 2000	76,600	77,800	<b>78,800</b>	113,100	114,700
2010 ~ 2500	87,000	88,300	90,000	130,800	132,400
2510 ~ 3000	97,500	99,400	100,300	148,600	151,200
3010 ~ 3500	107,800	109,900	110,800	167,300	171,500
3510 ~ 4000	118,300	120,200	121,100	185,100	189,200
4010 ~ 4500	129,400	130,700	132,500	202,800	206,900
4510 ~ 5000	139,800	141,000	143,000	220,500	224,600

■ 製作可能な幅:高さの比率は1:4以下。



## 価格

※表示価格は消費税を含まないメーカー希望小売価格(本体価格)です。

\*幅は5mm単位、高さは10mm単位での製作になります。

価格表に掲載している製品本体価格とは別に物流諸経費を申し受けます。

[単位:円(税別)]

ウィンディII遮熱 RS-8366～8368		ループコード操作				
高さ (mm)	幅	800 ～1200	1205 ～1600	1605 ～2000	2005 ～2500	2505 ～3000
500～800		54,200	55,500	56,500	73,200	74,900
810～1200		63,000	64,300	65,300	88,200	90,700
1210～1600		71,700	73,000	74,000	103,900	105,500
1610～2000		80,500	81,700	<b>82,800</b>	118,800	120,500
2010～2500		91,400	92,800	94,500	137,400	139,100
2510～3000		102,400	104,400	105,400	156,100	158,800
3010～3500		113,200	115,400	116,400	175,700	180,100
3510～4000		124,300	126,300	127,200	194,400	198,700
4010～4500		135,900	137,300	139,200	213,000	217,300
4510～5000		146,800	148,100	150,200	231,600	235,900

■ 製作可能な幅:高さの比率は1:4以下。

アルファ遮光 RS-8546～8547		ループコード操作			
高さ (mm)	幅	800 ～1200	1205 ～1600	1605 ～2000	2005 ～2500
500～800		60,000	61,200	62,100	82,500
810～1200		71,800	73,100	74,000	101,000
1210～1600		83,700	84,900	85,800	118,800
1610～2000		95,500	96,800	<b>97,700</b>	136,800
2010～2500		110,300	111,600	113,200	158,900
2510～3000		125,200	127,100	128,000	182,100

## スダレ

### ■竹スダレ

庵(いおり) RS-8903～8904		ループコード操作		
高さ (mm)	幅	800 ～1200	1205 ～1600	1605 ～2000
500～800		75,100	77,200	78,700
810～1200		88,000	90,200	91,800
1210～1600		101,100	103,200	104,800
1610～2000		114,100	116,100	<b>117,600</b>
2010～2500		130,300	132,200	133,800
2510～3000		146,500	149,000	150,500

■ 製作可能な幅:高さの比率は1:3以下。

和(なごみ) RS-8905～8907

縁(ゆかり) RS-8908～8910

匠(たくみ) RS-8911～8912		ループコード操作				
高さ (mm)	幅	800 ～1200	1205 ～1600	1605 ～2000	2005 ～2500	2505 ～2700
500～800		75,100	77,200	78,700	96,000	97,600
810～1200		88,000	90,200	91,800	115,300	117,000
1210～1600		101,100	103,200	104,800	135,200	137,000
1610～2000		114,100	116,100	<b>117,600</b>	154,600	156,200
2010～2500		130,300	132,200	133,800	178,700	180,300
2510～3000		146,500	149,000	150,500	202,900	205,000

■ 製作可能な幅:高さの比率は1:3以下。

響(ひびき) RS-8901～8902		ループコード操作				
高さ (mm)	幅	800 ～1200	1205 ～1600	1605 ～2000	2005 ～2500	2505 ～2700
500～800		80,700	82,700	84,200	104,300	106,000
810～1200		96,000	98,200	99,700	127,100	128,700
1210～1600		111,400	113,300	114,900	150,500	152,200
1610～2000		126,500	128,600	<b>130,200</b>	173,400	175,100
2010～2500		145,700	147,600	149,200	201,900	203,500
2510～3000		164,800	167,400	168,900	230,500	232,500

■ 製作可能な幅:高さの比率は1:3以下。

### ■経木スダレ

アスペン RS-8913～8915

ホリー RS-8916～8917

ガム RS-8918		ループコード操作				
高さ (mm)	幅	800 ～1200	1205 ～1600	1605 ～2000	2005 ～2500	2505 ～3000
500～800		80,700	82,700	84,200	104,300	106,000
810～1200		96,000	98,200	99,700	127,100	128,700
1210～1600		111,400	113,300	114,900	150,500	152,200
1610～2000		126,500	128,600	<b>130,200</b>	173,400	175,100
2010～2500		145,700	147,600	149,200	201,900	203,500
2510～3000		164,800	167,400	168,900	230,500	232,500

■ 製作可能な幅:高さの比率は1:3以下。

ラルクシールド

ダブル  
ダブル  
ダブル小型

スリット窓

小型

大型

浴室

傾斜窓

ホーム  
タコス  
電動  
ラルクシールド  
傾斜窓

電動大型

遮光モヘア  
ガイドレール

ロールアップ

タペストリー

パネル  
スクリーン

オリジナル

オプション

製品仕様

採寸・発注  
取付け

生地詳細

## ■ラルク 大型

・目的に応じて選べるガイドレールA、ガイドレールB、傾斜窓ガイドレールもご用意しています。



### ラルク 大型 ガイドレールA

- ・ラルク 大型に、ガイドレールを組み合わせています。
- ・製品本体の構造・操作方法等は、ラルク 大型と同様です。
- ・空調等によるスクリーンの揺れを防止。オフィス等の高窓に最適です。

#### 製作可能寸法

\*幅は5mm単位、高さは10mm単位での製作になります。

[単位:mm]

製品幅	800～3000
製品高さ	500～5000
最大面積	15m <sup>2</sup>
幅:高さの比率	1:4 以下

※生地によって製作可能寸法が異なる場合があります。  
ご注文の際は必ず345ページの価格表でご確認ください。



### ラルク 大型 ガイドレールB

- ・ラルク 大型に、ガイドレールを組み合わせています。
- ・製品本体の構造・操作方法等は、ラルク 大型と同様です。
- ・スクリーンをのみ込んだガイドレールを採用。
- ・優れた遮光性と安定性を実現。

#### 製作可能寸法

\*幅は5mm単位、高さは10mm単位での製作になります。

[単位:mm]

製品幅	800～3000
製品高さ	500～3000
最大面積	9m <sup>2</sup>
幅:高さの比率	1:4 以下

※対応生地は、ミント (R5-8531～8545) のみです。  
ラルク 大型の対応生地ではありませんが、  
ラルク 大型 ガイドレールBに限って製作可能です。



### ラルク 大型 傾斜窓ガイドレール

- ・ラルク 大型に、ガイドレールを組み合わせています。
- ・製品本体の構造・操作方法等は、ラルク 大型と同様です。
- ・垂直面から30°の傾斜まで対応可能です。

#### 製作可能寸法

\*幅は5mm単位、長さは10mm単位での製作になります。

[単位:mm]

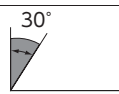
製品幅	800～2000
製品高さ	500～5000
最大面積	10m <sup>2</sup>
幅:高さの比率	1:4 以下
取付け可能角度	30° 

※生地によって製作可能寸法が異なる場合があります。  
ご注文の際は必ず345ページの価格表でご確認ください。  
※対応生地は334ページをご覧ください。



## 対応生地

※ラルク 大型は生地がウォッシュブルの場合にも対応しますが、生地の洗濯はできません。

※竹スタレ・経木スタレには対応しません。

### ラルク 大型 ガイドレールA

### ラルク 大型 傾斜窓ガイドレール

ラルク 大型と同様です。詳しくは334ページをご覧ください。

### ラルク 大型 ガイドレールB

ミント (RS-8531～8545) に対応。

※ミント (RS-8531～8545) は、ラルク 大型の対応生地ではありませんが、ラルク 大型 ガイドレールBに限り、製作可能です。

## 構造と部品

※下記以外の仕様は、ラルク 大型と同様です。詳しくは335ページをご覧ください。

[単位:mm]

### ラルク 大型 ガイドレールA

(見下げ図)

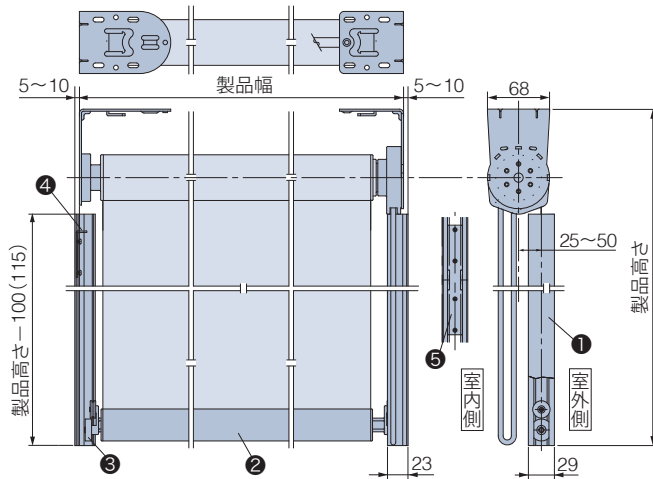

部品名	材質
①ガイドレールA	アルミ押し出し形材 (色:アルマイト色)
②ウェイトバーBL	アルミ押し出し形材 (色:アルマイト色)
③ランナーキャップ	樹脂成形品、亜鉛ダイキャスト
④ガイドレールストッパー	冷間圧延鋼板
⑤ガイドレールジョイント	冷間圧延鋼板

### ラルク 大型 ガイドレールB

(見下げ図)

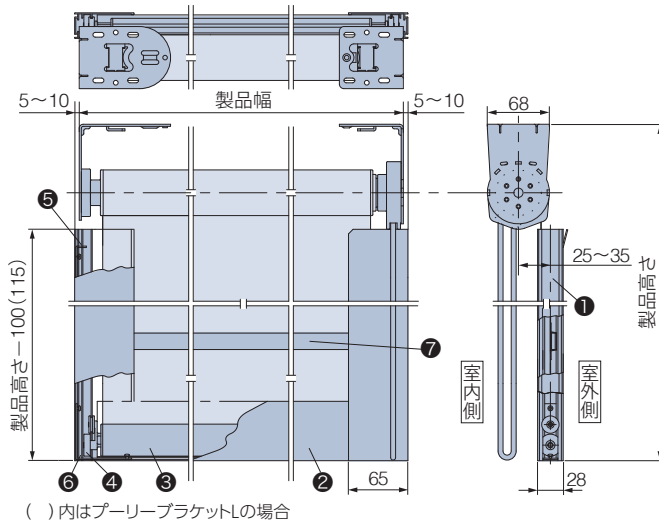

部品名	材質
①ガイドレールB	アルミ押し出し形材 (色:黒艶消し)
②下部ガイドレールB	アルミ押し出し形材 (色:黒艶消し)
③ウェイトバーBL	アルミ押し出し形材 (色:黒艶消し)
④ランナーキャップ	樹脂成形品、亜鉛ダイキャスト
⑤ガイドレールストッパー	冷間圧延鋼板
⑥ガイドB下部ジョイント	冷間圧延鋼板
⑦フラットバー	アルミ押し出し形材 生地がガイドレールから外れないようにするための部品

※製品高さが1110mm以上は、製品下部を基準にして950mmピッチで幅方向にフラットバーが入ります。

※対応生地は、ミント (RS-8531～8545) のみです。

#### フラットバー部分断面図

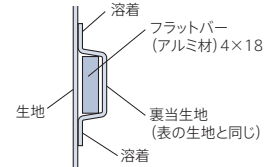

### ラルク 大型 傾斜窓ガイドレール

(見下げ図)

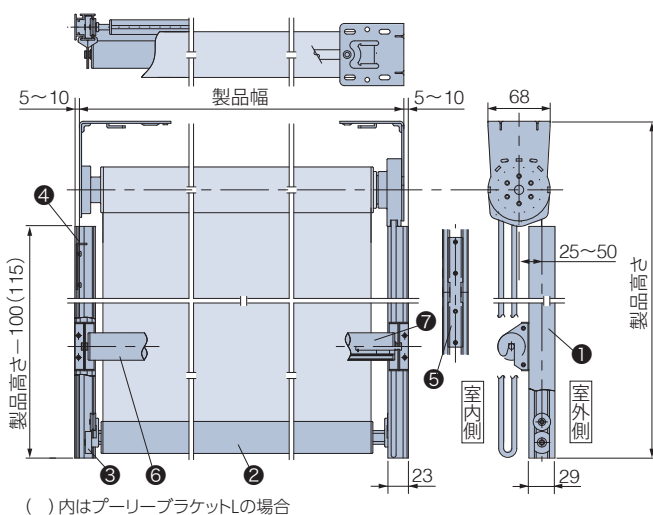

部品名	材質
①ガイドレールA	アルミ押し出し形材 (色:アルマイト色)
②ウェイトバーBL	アルミ押し出し形材 (色:アルマイト色)
③ランナーキャップ	樹脂成形品、亜鉛ダイキャスト
④ガイドレールストッパー	冷間圧延鋼板
⑤ガイドレールジョイント	冷間圧延鋼板
⑥サポートパイプ	アルミ押し出し形材 (色:アルマイト色)
⑦サポートパイプブラケット	ステンレス

#### サポートパイプピッチ

取付け角度  $0^\circ \leq \theta \leq 15^\circ$ : 2000mm

取付け角度  $15^\circ < \theta \leq 30^\circ$ : 1200mm

※ $\theta$ は垂直方向からの角度

ラルクシールド

ダブル  
ダブル  
ダブル小型

スリット窓

小型

大型

浴室

傾斜窓

ホーム  
タコス

ラルクシールド

傾斜窓

電動大型

遮光モヘア  
ガイドレール

ロールアップ

タバストリー

パネル  
スクリーン

オリジナル

オプション

製品仕様

採寸・発注  
取付け

生地詳細

■ラルク 大型

ガイドレール部品断面図

[単位:mm]

ガイドレールA

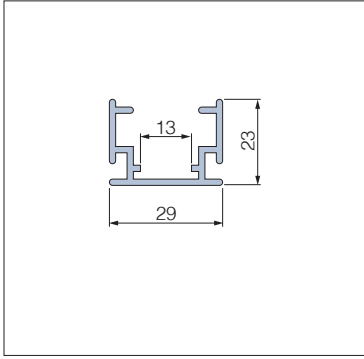

ガイドレールB

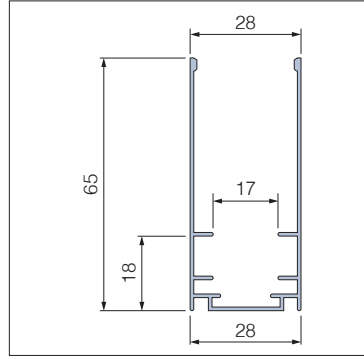

下部ガイドレールB

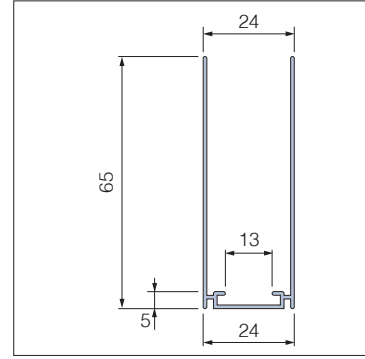

生地の巻取り径寸法

※下記は計算値のため、実際の寸法と誤差が生じる場合があります。目安としてご使用ください。

[単位:mm]

■ラルク 大型 ガイドレールA・ラルク 大型 傾斜窓ガイドレール

ラルク 大型と同様です。

詳しくは337ページをご覧ください。

■ラルク 大型 ガイドレールB

製品高さ	生地の巻取り半径寸法 (r)
500	27
800	28
1100	29
1200	37
1600	38
2000	39
2500	40
3000	41

[対応生地]

RS-8531～8545 ミント

操作方法

\*製品に添付の取扱説明書をご覧ください。

■ループコード操作

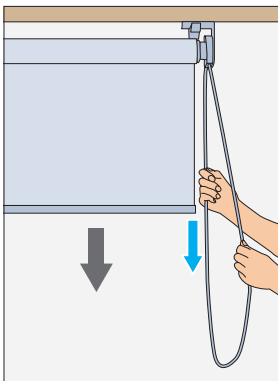

**降ろすとき▼**  
 室外側(奥)の  
 操作コードを引きます。  
 引くのをやめると、  
 その位置で止まります。

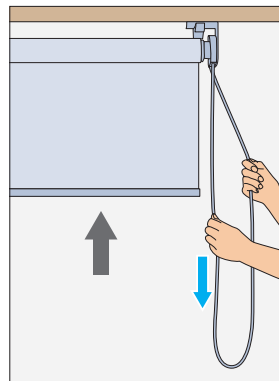

**上げるとき▲**  
 室内側(手前)の  
 操作コードを引きます。  
 引くのをやめると、  
 その位置で止まります。



価格

※表示価格は消費税を含まないメーカー希望小売価格(本体価格)です。

\*幅は5mm単位、高さは10mm単位での製作になります。

価格表に掲載している製品本体価格とは別に物流諸経費を申し受けます。

[単位:円(税別)]

ラルク 大型 ガイドレールA

ラルク 大型製品本体価格+下記加算価格

高さ(mm) \ 幅	800 ~1200	1205 ~1600	1605 ~2000	2005 ~2500	2505 ~3000
500 ~ 800	10,900	11,300	11,900	12,600	13,300
810 ~ 1200	11,800	12,200	12,800	13,500	14,100
1210 ~ 1600	12,600	13,000	13,700	14,400	15,000
1610 ~ 2000	13,500	14,000	<b>14,500</b>	15,300	15,900
2010 ~ 2500	14,500	15,200	15,700	16,400	17,100
2510 ~ 3000	15,700	16,300	16,700	17,400	18,200
3010 ~ 3500	18,100	18,600	19,100	19,800	20,500
3510 ~ 4000	19,100	19,700	20,200	21,000	21,700
4010 ~ 4500	20,200	20,900	21,400	22,000	22,700
4510 ~ 5000	21,400	21,900	22,500	23,200	23,900

■ラルク 大型製品本体価格は340~341ページをご覧ください。

ラルク 大型 ガイドレールB

[対応生地]

RS-8531~8545 ミント ※ミント(RS-8531~8545)は、ラルク 大型の対応生地ではありませんが、ラルク 大型 ガイドレールBに限って、製作可能です。

高さ(mm) \ 幅	800 ~1200	1205 ~1600	1605 ~2000	2005 ~2500	2505 ~3000
500 ~ 1100	67,200	70,000	72,500	84,300	88,500
1110 ~ 2050	86,800	89,500	<b>92,700</b>	112,200	115,600
2060 ~ 3000	97,700	101,100	103,400	126,100	130,500

■上記価格には製品本体とガイドレールの部品がすべて含まれます。

※製品高さが1100mm以上は、製品下部を基準にして950mmピッチで幅方向にフラットバーが入ります。

ラルク 大型 傾斜窓ガイドレール

( $0^\circ \leq \theta \leq 15^\circ$  ※ $\theta$ は垂直方向からの角度とします。)

ラルク 大型製品本体価格+下記加算価格

高さ(mm) \ 幅	800 ~1200	1205 ~1600	1605 ~2000
500 ~ 800	10,900	11,300	11,900
810 ~ 1200	11,800	12,200	12,800
1210 ~ 1600	12,600	13,000	13,700
1610 ~ 2000	13,500	14,000	<b>14,500</b>
2010 ~ 2500	25,100	26,000	27,000
2510 ~ 3000	26,200	27,200	28,100
3010 ~ 3500	28,600	29,500	30,500
3510 ~ 4000	29,600	30,600	31,600
4010 ~ 4500	41,200	42,700	44,000
4510 ~ 5000	42,400	43,700	45,000

■ラルク 大型製品本体価格は340~341ページをご覧ください。

( $15^\circ < \theta \leq 30^\circ$  ※ $\theta$ は垂直方向からの角度とします。)

ラルク 大型製品本体価格+下記加算価格

高さ(mm) \ 幅	800 ~1200	1205 ~1600	1605 ~2000
500 ~ 800	10,900	11,300	11,900
810 ~ 1200	11,800	12,200	12,800
1210 ~ 1600	23,200	24,100	25,000
1610 ~ 2000	23,900	25,000	<b>25,900</b>
2010 ~ 2500	35,600	37,000	38,300
2510 ~ 3000	36,700	38,100	39,400
3010 ~ 3500	39,000	40,400	41,800
3510 ~ 4000	50,600	52,500	54,200
4010 ~ 4500	51,700	53,500	55,400
4510 ~ 5000	63,300	65,600	67,800

■ラルク 大型製品本体価格は340~341ページをご覧ください。

ラルクシールド

ダブル  
ダブル小型

スリット窓

小型

大型

浴室

傾斜窓

ホーム  
タコス  
電動  
ラルクシールド  
傾斜窓

電動大型

遮光モヘア  
ガイドレール

ロールアップ

タバストリー

パネル  
スクリーン

オリジナル

オプション

製品仕様

採寸・発注  
取付け

生地詳細

# ラルク 浴室

SIAA  
ISO 22196  
抗菌加工  
\*詳しくはP.17

チャイルド  
セーフティ  
\*詳しくはP.16

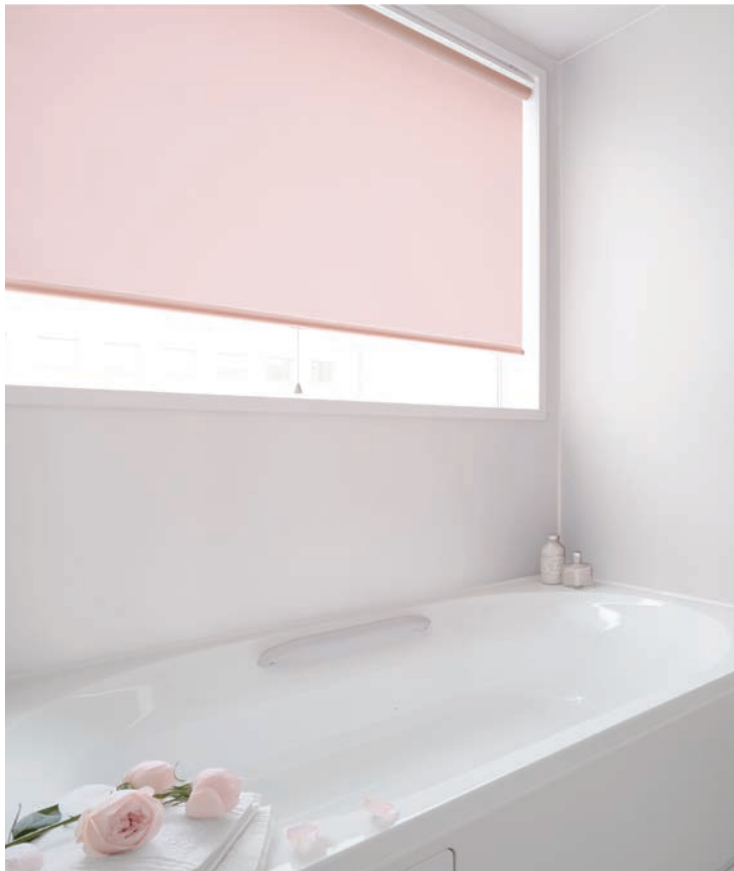

RS-8854 プーロ (ピンク) 部品色: オフホワイト

## 製品特長

- 機構部はさびにくい処理を施しているため、バスルームなどの水まわりでも安心です。
- ネジが使えないタイル地への取付けが簡単な「テンションバー (オプション)」もご用意。  
\*詳しくは350ページをご覧ください。
- 窓のサイズや使用シーンに合わせて選べる操作方法。

### プルコード操作



- ・プルコードを引いた分だけ生地が降り、少し引くと生地が自動で巻き上がります。
- ・浴室の腰高窓や小さな窓におすすめです。

### チェーン操作

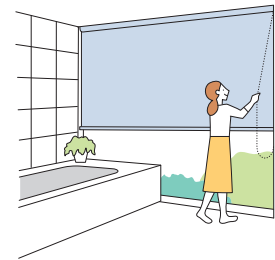

- ・チェーンを引いた分だけ生地の開閉操作ができます。
- ・立ったままで操作ができます。
- ・浴室の大きな窓におすすめです。

## 製作可能寸法

\*幅は5mm単位、高さは10mm単位での製作になります。

[単位: mm]

操作方法	プルコード操作	チェーン操作
製品幅	300～2000	250～2000
製品高さ	300～2300	
最大面積	4m <sup>2</sup>	
幅:高さの比率	1:3 以下	1:8 以下

## 対応生地一覧

※青字のNo.の生地は洗濯機で洗うことができます。

カテゴリー	生地 No. (RS-)	生地名	透過性
無地	8852～8857	プーロ	A
遮光	8931～8945	ミント	遮光1級
	8956～8958	ソンプル	遮光2級

### 注意

ラルク 浴室の対応生地はJIS Z 2911 かび抵抗性試験による試験の結果、優れたかび抵抗性を有していることを確認していますが、使用環境や生地に付着した汚れ (人体の脂、石鹸の泡など) により、かびが発生する場合があります。  
メンテナンスやご使用については、456ページをご覧ください。



構造と部品

※製品高さは、取付けブラケット上端からウェイトバー下端までの寸法となります。

[単位:mm]

■プルコード操作

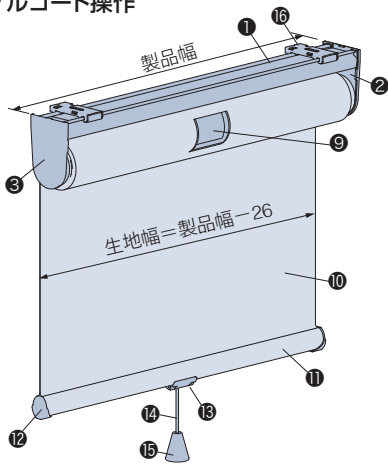

天井付け

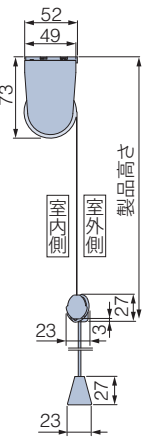

正面付け

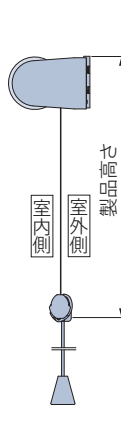

■テンションバー〈オプション〉使用の場合

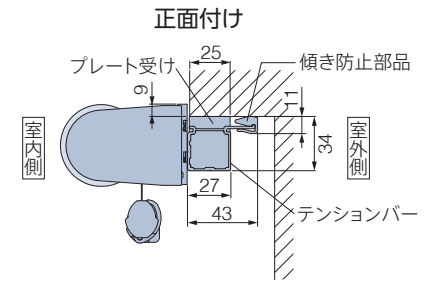

※取付けの際は、必ず付属の「傾き防止部品」を使用してください。

天井付け

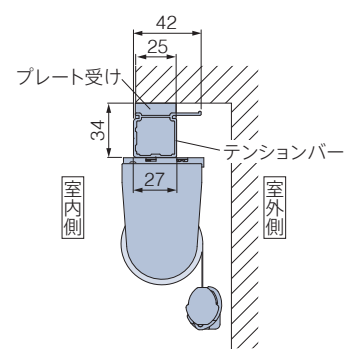

■チェーン操作

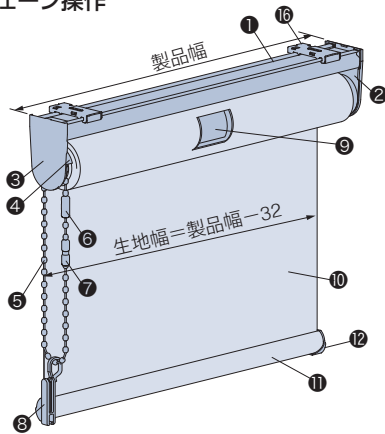

天井付け

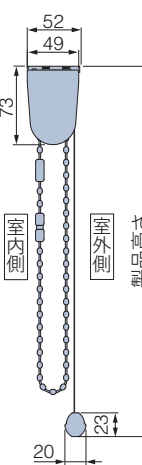

正面付け

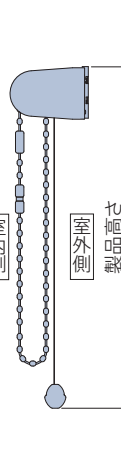

■マルチチェーンハンガー〈オプション〉 +1,000円

オプションでコードクリップ(8)をマルチチェーンハンガーに変えられます。

\*製品と同時にご注文ください。詳しくは430ページをご覧ください。

\*壁に取付けるフック(18)が付属されます。

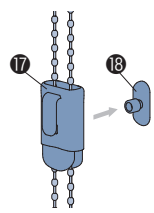

\*の手で触る可能性が高い部品は抗菌加工を施しています。

部品名	プルコード操作	チェーン操作	材質	備考
① フレーム	●	●	アルミ押し出し形材	オフホワイト、ダークブラウン
② サイドブラケット	●	●	ステンレス鋼板プレス成形品・樹脂成形品	フレームと同系色
③ サイドブラケットカバー	●	●	樹脂成形品	フレームと同系色
④ 操作部		●	ステンレス鋼板プレス成形品・樹脂成形品	フレームと同系色
⑤ 操作チェーン*		●	樹脂成形品・化学繊維	フレームと同系色
⑥ コネクター*		●	樹脂成形品	フレームと同系色 逆巻きを防止する部品。
⑦ セーフティコネクター*		●	樹脂成形品	フレームと同系色 操作チェーンに通常操作以上の力が掛かると外れる部品。
⑧ コードクリップ*		●	樹脂成形品	クリアー お子さまの手が届かないよう操作チェーンを束ねる部品。
⑨ 巻取りパイプ	●	●	アルミ押し出し形材	スプリングモーター等を内蔵。
⑩ 生地	●	●	種類によって組成が異なります。	
⑪ ウェイトバー	●	●	アルミ押し出し形材	オフホワイト サッシやフレームとの衝突音を緩和するウェイトバーダンパーを装着。ウェイトバー袋縫いのみ。
⑫ ウェイトバーキャップ*	●	●	樹脂成形品	フレームと同系色
⑬ プルコードサポート	●		樹脂成形品	クリアー プルコードをウェイトバーに固定します。必ずウェイトバーの中央部に付けてください。
⑭ プルコード*	●		化学繊維	フレームと同系色
⑮ プル*	●		樹脂成形品	フレームと同系色
⑯ 取付けブラケット	●	●	ステンレス鋼板プレス成形品・樹脂成形品	施工性に優れたワンタッチ式。
⑰ マルチチェーンハンガー〈オプション〉		●	樹脂成形品	クリアー お子さまの手が届かないよう操作チェーンを束ねる部品。
⑱ フック〈オプション〉		●	樹脂成形品	クリアー マルチチェーンハンガー〈オプション〉に付属。

(お願い) 安全対策部品をご使用になっても、事故が完全に回避されるわけではありません。コードやチェーンの危険性を十分に認識した上でご使用をお願いします。  
「コードクリップ」「マルチチェーンハンガー」は、お子さまの手が届かない高さに操作コードやチェーンを束ねることで、チャイルドセーフティが有効になります。

ラルクシールド

ダブル  
ダブル  
ダブル小型

スリット窓

小型

大型

浴室

傾斜窓

ラルクシールド

傾斜窓

電動大型

遮光モヘア  
ガイドレール

ロールアップ

タペストリー

パネル  
スクリーン

オリジナル

オプション

製品仕様

採寸・発注  
取付け

生地詳細

## 取付けブラケット

[単位:mm]

天井付け・正面付け

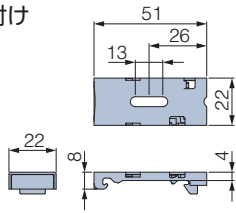

付属個数

製品幅	個数
250～1500	2個
1505～2000	3個

## 製品幅と生地幅寸法

[単位:mm]

■プルコード操作

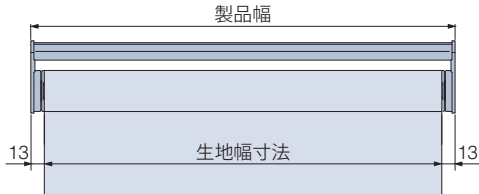

■チェーン操作

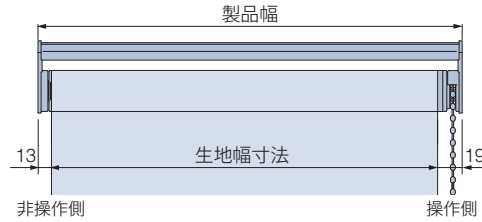

## プルコードの長さ

[単位:mm]

プルコードの長さは製品高さによって異なります。

■プルコード操作

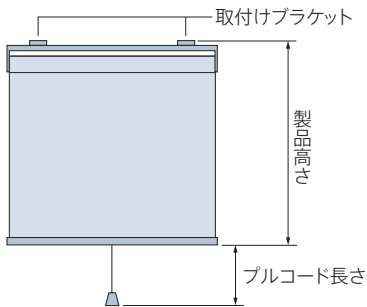

製品高さ	プルコードの長さ
300～1700	300
1710～2000	600
2010～2300	1100

※プルコードの長さは、10mm単位で指定することもできます。

## 操作チェーンの長さ

[単位:mm]

操作チェーンの長さは製品高さによって異なります。

■チェーン操作

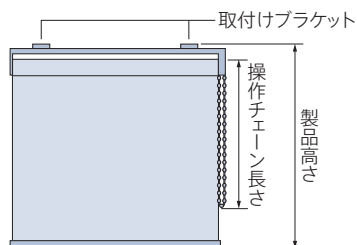

製品高さ	操作チェーンの長さ
300～800	製品高さ + 20
810～1000	700
1010～1200	900
1210～1400	1100

製品高さ	操作チェーンの長さ
1410～1600	1300
1610～1800	1400
1810～2200	1600
2210～2300	1800

※操作チェーンの長さは、10mm単位で指定することもできます。  
ただし、上記寸法より短くすることはできません。

【小さなお子さまのいらっしゃるご家庭や施設でのご使用にあたって】

・コードクリップ(●)やオプションのマルチチェーンハンガー(Ⅶ)を使い、危険のないよう手の届かない位置まで操作チェーンをたくし上げてください。

## 製品重量

※下記は計算式のため、実際の重量と誤差が生じる場合があります。目安としてご使用ください。

$$(\text{製品幅} \times 1.0) + 0.5 + (\text{製品幅} \times \text{製品高さ} \times \text{生地m}^2\text{重量}) \text{ (kg)}$$

※計算式の製品幅、製品高さの数値はメートル(m)単位で計算してください。  
※生地m<sup>2</sup>重量については476～479ページの「生地詳細一覧」をご覧ください。



## 生地巻取り径寸法

※寸法は計算値です。実際の寸法とは多少異なる場合があります。目安としてご使用ください。

[単位:mm]

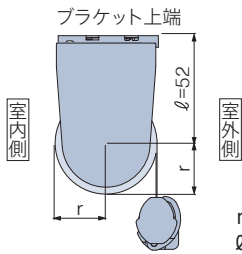

r: 生地巻取り半径寸法  
φ: サイドブラケットサイズ=52mm

### 生地巻取り半径寸法 (r寸法)

製品高さ	生地	RS-8852~8857 プーロ RS-8931~8945 ミント	RS-8956~8958 ソンブル
490		21	22
800		22	23
1200		23	24
1600		24	25
2000		25	25
2300		26	27

## 部品色

部品色 (フレーム、サイドブラケット、操作部、プルコード、プル、操作チェーンの色) は2色から選べます。

ご指定がない場合は、オフホワイト [No.13] になります。

### プルコード操作



オフホワイト [No.13]



ダークブラウン [No.667]

### チェーン操作



オフホワイト [No.13]



ダークブラウン [No.667]

## ウェイトバー



ウェイトバーが  
生地でくまれています。

「ウェイトバー袋縫い」になります。

ラルクシールド

ダブル  
ダブル  
ダブル小型

スリット窓

小型

大型

浴室

傾斜窓

ホーム  
タコス  
電動  
ラルクシールド  
傾斜窓

電動大型

遮光モヘア  
ガイドレール

ロールアップ

タペストリー

パネル  
スクリーン

オリジナル

オプション

製品仕様

採寸・発注  
取付け

生地詳細

さまざまなオプションをご用意しています。詳しくは412～433ページをご覧ください。

■テンションバー

浴室がタイル地の場合でも、テンションバーを使えば、ネジを使わず、つっぱり力で製品を取付けることができます。

天井付け



テンションバーを枠内に取付けた後、その下に製品本体を取付けます。(テンションバーは正面から見えます。)

正面付け



テンションバーを枠内に取付けた後、正面に製品本体を取付けます。(テンションバーは製品本体の後ろ側にくるので、正面からは見えません。)  
※取付けの際は、必ず付属の「傾き防止部品」を使用してください。

天井付け



カラー: オフホワイト  
付属部品: プレート受け、両面テープ

正面付け



傾き防止部品

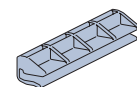

カラー: オフホワイト  
付属部品: プレート受け、両面テープ、傾き防止部品

**価格** \*10mm単位での製作になります。

テンションバー長さ (mm)	テンションバー価格
250～1200	5,800円
1210～2000	8,100円

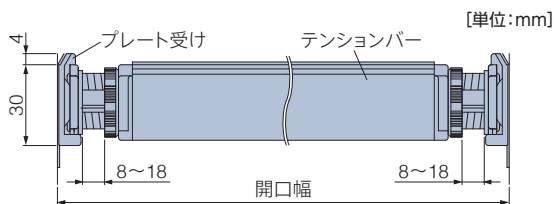

※テンションバー長さは開口部から10mm程引いてください。

注意

- ・凹凸のある壁や、布壁、土壁、砂壁やベニヤなどのザラザラした面、またはフッ素コーティングなどが施してある取付け面には、製品を取付けられませんのでご注意ください。
- ・テンションバーはロールスクリーン取付け専用です。
- ・ミント RS-8931～8945 (浴室) はテンションバーを使用できないサイズがあります。351ページ「ミント価格表」をご覧ください。

■操作チェーン(オプションカラー)(425ページ)

■プルハンドル(426ページ)

■逆巻使い(428ページ)

■生地表裏逆使い(429ページ)

■マルチチェーンハンガー(430ページ)



## 操作方法

\*製品に添付の取扱説明書をご覧ください。

### プルコード操作

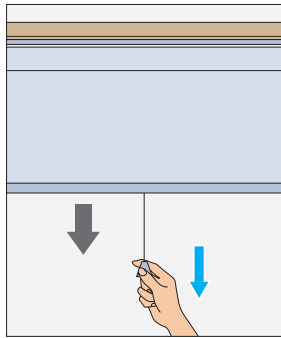

**降ろすとき▼**  
プルコードを真下に引いて、手を放すとその位置で止まります。

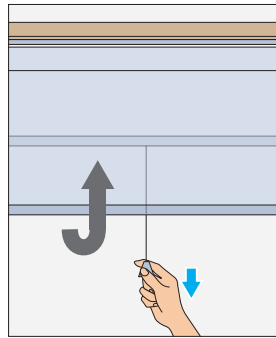

**上げるとき▲**  
プルコードを真下に少し引いてから手を放すと、ゆっくりと巻き上がります。  
途中で止めたい場合は、再び真下に少し引くと止まります。

\*製品幅570mm以上の場合、生地を巻き上げた時の最後に起こる「カチン」という衝撃音を解消する「ソフトフィニッシュ・ユニット」を装備しています。

### チェーン操作

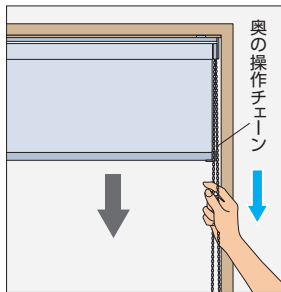

**降ろすとき▼**  
室外側(奥)の操作チェーンを引きます。  
引くのをやめると、その位置で止まります。

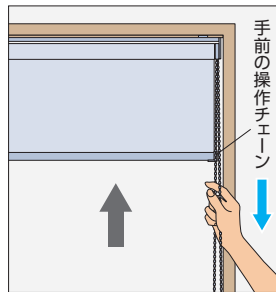

**上げるとき▲**  
室内側(手前)の操作チェーンを引きます。  
引くのをやめると、その位置で止まります。

## 価格

\*表示価格は消費税を含まないメーカー希望小売価格(本体価格)です。

\*幅は5mm単位、高さは10mm単位での製作になります。

価格表に掲載している製品本体価格とは別に物流諸経費を申し受けます。

[単位:円(税別)]

### プーロ RS-8852~8857

		プルコード操作		チェーン操作		
高さ(mm)	幅	250 ~490	495 ~800	805 ~1200	1205 ~1600	1605 ~2000
300 ~ 490		16,500	18,100	20,500	21,300	23,200
500 ~ 800		18,700	24,500	28,700	30,900	32,100
810 ~ 1200		20,900	26,400	31,800	34,400	35,600
1210 ~ 1600		23,100	28,200	34,900	38,000	40,100
1610 ~ 2000		25,200	30,000	38,100	42,400	<b>43,500</b>
2010 ~ 2300		27,400	32,400	42,100	46,700	(47,900)

プルコード操作 ■ の範囲(幅300mm以上)のみ製作可能。  
■ 製作可能な幅:高さの比率は1:3以下。

チェーン操作 ■ 製作可能な幅:高さの比率は1:8以下。  
■ ( )の部分は面積4㎡以下での製作。

\* テンションバー(オプション)は左表すべてのサイズで取付け可能。

### ミント RS-8931~8945

		プルコード操作		チェーン操作		
高さ(mm)	幅	250 ~490	495 ~800	805 ~1200	1205 ~1600	1605 ~2000
300 ~ 490		18,200	20,100	22,400	23,900	26,000
500 ~ 800		20,500	25,200	29,800	32,100	33,400
810 ~ 1200		22,800	27,300	33,400	36,300	37,400
1210 ~ 1600		25,100	29,400	37,000	40,400	42,500
1610 ~ 2000		27,400	31,400	40,800	45,200	<b>46,400</b>
2010 ~ 2300		29,700	34,200	45,200	50,300	(51,500)

プルコード操作 ■ の範囲(幅300mm以上)のみ製作可能。  
■ 製作可能な幅:高さの比率は1:3以下。

チェーン操作 ■ 製作可能な幅:高さの比率は1:8以下。  
■ ( )の部分は面積4㎡以下での製作。

\* テンションバー(オプション)は の範囲のみ取付け可能。

### ソンプル RS-8956~8958

		プルコード操作		チェーン操作		
高さ(mm)	幅	250 ~490	495 ~800	805 ~1200	1205 ~1600	1605 ~2000
300 ~ 490		18,200	20,100	22,400	23,900	26,000
500 ~ 800		20,500	25,200	29,800	32,100	33,400
810 ~ 1200		22,800	27,300	33,400	36,300	37,400
1210 ~ 1600		25,100	29,400	37,000	40,400	42,500
1610 ~ 2000		27,400	31,400	40,800	45,200	<b>46,400</b>
2010 ~ 2300		29,700	34,200	45,200	50,300	(51,500)

プルコード操作 ■ の範囲(幅300mm以上)のみ製作可能。  
■ 製作可能な幅:高さの比率は1:3以下。

チェーン操作 ■ 製作可能な幅:高さの比率は1:8以下。  
■ ( )の部分は面積4㎡以下での製作。

\* テンションバー(オプション)は左表すべてのサイズで取付け可能。

ラルクシールド

ダブル  
ダブル  
ダブル小型

スリット窓

小型

大型

浴室

傾斜窓

ホーム  
タコス  
電動  
ラルクシールド  
傾斜窓

電動大型

遮光モヘア  
ガイドレール

ロールアップ

タバストリー

パネル  
スクリーン

オリジナル

オプション

製品仕様

採寸・発注  
取付け

生地詳細

# ラルク 傾斜窓

SIAA  
ISO 22196  
抗菌加工  
\*詳しくはP.17

チャイルド  
セーフティ  
\*詳しくはP.16



RS-8724 ライフ(ライトサックス) 部品色:オフホワイト

ラルク 傾斜窓を取付ける際には、設置する窓のガラス熱割れ強度等を、設計事務所・工務店様へご確認ください。

## 製品特長

- 垂直面から水平面までの傾斜した窓に取付けできます。
- 使用シーンに合わせて選べる操作方法。

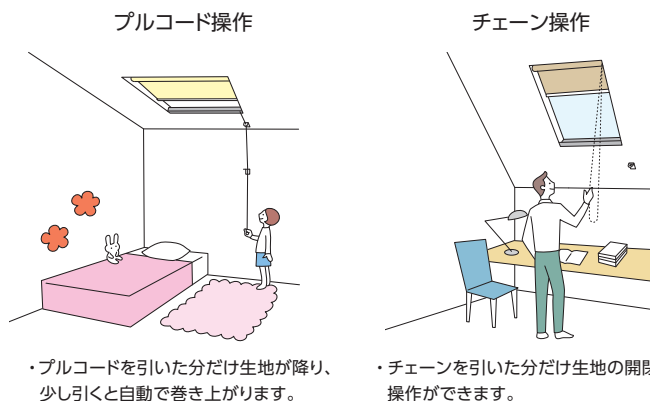

・プルコードを引いた分だけ生地が降り、少し引くと自動で巻き上がります。

・チェーンを引いた分だけ生地の開閉操作ができます。

## 製作可能寸法

\*幅は5mm単位、高さは10mm単位での製作になります。

[単位:mm]

操作方法	プルコード操作	チェーン操作
製品幅	300~2000 ※2	
製品高さ	300~2000	
最大面積	4m <sup>2</sup>	
幅:高さの比率	1:3 以下	1:8 以下 ※1
取付け可能角度		

※1 下表「対応生地一覧」で「※1」印のついた生地は、チェーン操作の場合、製作可能な幅:高さの比率は1:6以下での製作。

※2 ビアンカ (RS-8051~8052) は幅500mm以上での製作。

## 対応生地一覧

※生地の洗濯はできません。

カテゴリ	生地 No. (RS-)	生地名	透過性
ボタニカル	8001	ヴィラ	A
	8004	リモーネ	A
	8005	ガーデン	A
	8006~8007	サラサ	A
	8013~8014	ハーバル	A
	8015~8016	プランタ	A
	8017~8018	ファールン	A
	8019	ピトレ	A
ノルディック	8020	トラータ	A
	8023~8024	ノエル	A
	8025	コトリ	A
	8026	ファーム	A
	8027	リズム	A
	8028~8030	ポルク	A
	8031~8033	ピカロ	A
	8034	ミミン	A
	8035	コパン	A
	8036	セイルホワイト	A

カテゴリ	生地 No. (RS-)	生地名	透過性
インダストリアル	8041~8042	ロンプス ※※1	A B
	8043~8044	ノッカ	A
	8045~8046	ワイス	A
	8047~8048	ブリクス *	A B
	8049~8050	コルダ	A
	8051~8052	ビアンカ ※2	C
	8053~8055	アドレ	A
ソーホースタイル	8056~8057	リリア	A
	8058~8063	ブライト	A
	8064~8066	ヴェルタ *	A B
	8067~8069	セーヌ	A
	8072~8074	アサノオト ※1	A
	8075~8076	ハギノユラギ	A
	8077~8080	ツムギ	A
和	8081~8083	ククリ	A
	8081~8083	ククリ	A
	8081~8083	ククリ	A
無地	8701~8740	ライフ (非ウォッシュャブル)	A
	8241~8250	ジヨルノ	A
	8751~8790	エプリ (非ウォッシュャブル)	A
	8871~8900	マカロンラテ (非ウォッシュャブル)	A
	8861~8864 8346~8351	ポルテII	A

カテゴリ	生地 No. (RS-)	生地名	透過性
無地	8821~8824	ライフ抗ウイルス	A
	8321~8323	シャイニー	A
	8327~8329	デイズ遮熱	A
	8330~8333	デイズクリア	A
	8334~8339	デイズ	A
	8340~8345	エコノクターン	B
	8352~8357	プーロ	A
遮光	8461~8500	エプリ遮光 *	遮光1~2級
	8825~8830	エプリ遮光抗ウイルス*	遮光1~2級
	8548~8550	フォンセクリア *	遮光1~2級
	8551~8555	フォンセ *	遮光1~2級
	8556~8558	ソンプル	遮光2級
レース	8601~8603	マタン遮熱	B
	8604~8606	ジヨルネ遮熱	C
	8607~8608	ラナイ遮熱	B
	8609~8610	プレリ遮熱	C
	8611~8612	シフォンクリア ※1	C
	8613~8616	シフォン	C
	8617~8619	ネージュ	C
	8620~8621	ルセット	C
8622~8623	サラサレース ※1	C	

\*印の生地は色によって透過性が異なります。



構造と部品

※正面付けの場合は窓枠外付けも可能です。  
 ※製品長さは、取付けブラケット上端から下部フレーム取付けブラケット下端までの寸法となります。

[単位:mm]

■プルコード操作

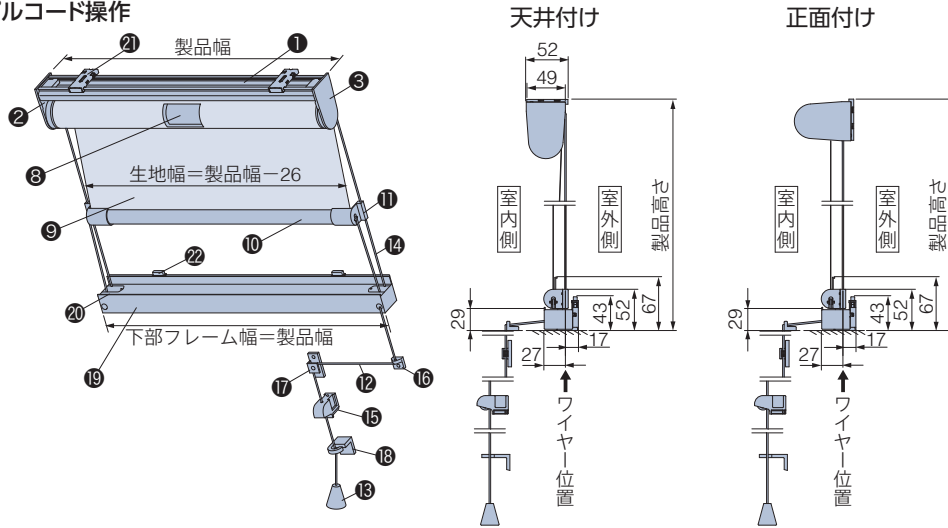

■下部フレーム断面図

(プルコード操作・チェーン操作共通)

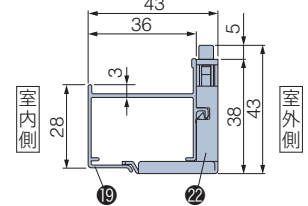

■チェーン操作

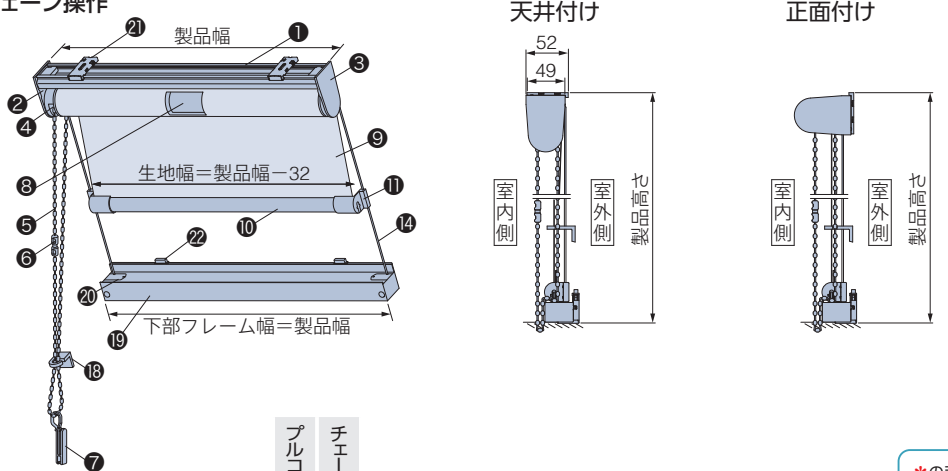

■マルチチェーンハンガー  
 (オプション) +1,000円

オプションでコードクリップ(7)をマルチチェーンハンガーに変えられます。

\*製品と同時に  
 ご注文ください。  
 詳しくは430ページ  
 をご覧ください。

\*壁に取付けるフック  
 (24) が付属されます。

\*の手で触る可能性が高い部品は抗菌加工を施しています。

部品名	プルコード操作	チェーン操作	材質	備考
① フレーム	●	●	アルミ押出し型材	オフホワイト
② サイドブラケット	●	●	鋼板プレス成形品・樹脂成形品	オフホワイト
③ サイドブラケットカバー	●	●	樹脂成形品	オフホワイト
④ 操作部	●	●	鋼板プレス成形品・樹脂成形品	オフホワイト
⑤ 操作チェーン*	●	●	樹脂成形品・化学繊維	オフホワイト
⑥ セーフティコネクター*	●	●	樹脂成形品	オフホワイト 操作チェーンに通常操作以上の力が掛かると外れる部品。
⑦ コードクリップ*	●	●	樹脂成形品	クリアー お子さまの手が届かないよう操作チェーンを束ねる部品。
⑧ 巻取りパイプ	●	●	アルミ押出し型材	スプリングモーター等を内蔵。
⑨ 生地	●	●	種類によって組成が異なります。	
⑩ ウェイトバー	●	●	アルミ押出し型材	オフホワイト 丸型(φ20mm) ウェイトバー露出のみ。
⑪ ガイドキャップ	●	●	樹脂成形品	オフホワイト 両サイドのワイヤーを貫通させ、ウェイトバーを傾斜に沿って降ろします。
⑫ プルコード*	●	●	化学繊維	オフホワイト
⑬ プル*	●	●	樹脂成形品	オフホワイト
⑭ テンションワイヤー	●	●	ステンレス製ナイロン被膜	
⑮ コードストッパー	●	●	樹脂成形品	オフホワイト
⑯ コード受け	●	●	樹脂成形品	オフホワイト 昇降コードを誘導します。
⑰ 滑車付コード受け	●	●	樹脂成形品・他	オフホワイト 昇降コードを操作がしやすいところへ誘導します(製品1台に2個付属)。
⑱ コード掛け	●	●	樹脂成形品	オフホワイト 昇降コードやチェーンを危険のないよう引っ掛ける部品。
⑲ 下部フレーム	●	●	アルミ押出し型材	オフホワイト
⑳ 巻取りギヤ	●	●	樹脂成形品・他	オフホワイト
㉑ 取付けブラケット	●	●	ステンレス鋼板プレス成形品・樹脂成形品	施工性に優れたワンタッチ式。
㉒ 下部フレーム取付けブラケット	●	●	ステンレス鋼板プレス成形品・樹脂成形品	下部フレームを固定します。
㉓ マルチチェーンハンガー(オプション)	●	●	樹脂成形品	クリアー お子さまの手が届かないよう操作チェーンを束ねる部品。
㉔ フック(オプション)	●	●	樹脂成形品	クリアー マルチチェーンハンガー(オプション)に付属。

(お願い) 安全対策部品をご使用になっても、事故が完全に回避されるわけではありません。コードやチェーンの危険性を十分に認識した上でご使用をお願いします。  
 「コードクリップ」「マルチチェーンハンガー」は、お子さまの手が届かない高さに操作コードやチェーンを束ねることで、チャイルドセーフティが有効になります。

ラルクシールド

ダブル  
 ダブル  
 ダブル小型

スリット窓

小型

大型

浴室

傾斜窓

ホーム  
 タコス  
 電動

傾斜窓

電動大型

遮光モヘア  
 ガイドレール

ロールアップ

タバストリー

パネル  
 スクリーン

オリジナル

オプション

製品仕様

採寸・発注  
 取付け

生地詳細

■ラルク 傾斜窓

取付けブラケット

[単位:mm]

天井付け・正面付け 取付けブラケット

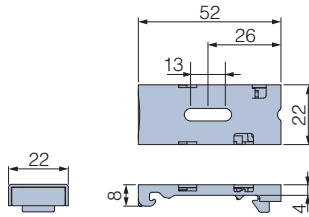

下部フレーム取付けブラケット

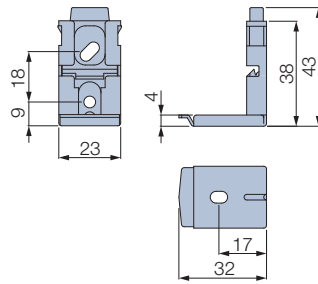

付属個数

製品幅	個数
300～1500	2個
1505～2000	3個

製品幅と生地幅寸法

[単位:mm]

■プルコード操作

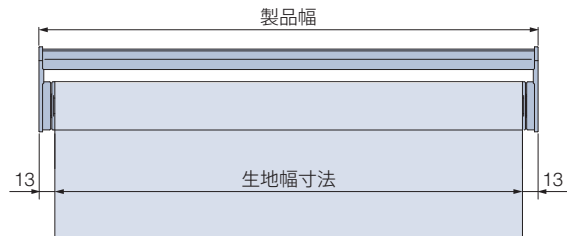

■チェーン操作

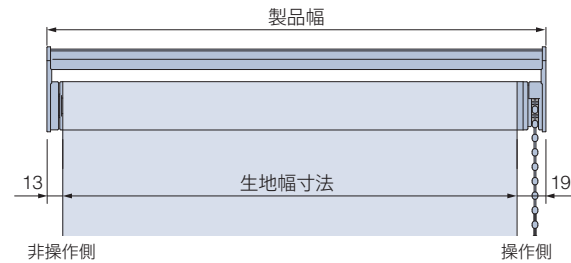

プルコードの長さ

[単位:mm]

■プルコード操作

$$\text{プルコードの長さ} = \text{製品高さ寸法} + 2000\text{mm}$$

プルコードの結び目を調整し、長さを決めてください。  
※プルコードの長さは、10mm単位で指定することもできます。

操作チェーンの長さ

[単位:mm]

操作チェーンの長さは製品高さによって異なります。

■チェーン操作

製品高さ	操作チェーンの長さ
300～800	製品高さ+20
810～1000	700
1010～1200	900
1210～1400	1100
1410～1600	1300
1610～1800	1400
1810～2000	1600

※操作チェーンの長さは、10mm単位で指定することもできます。  
ただし、上記寸法より短くすることはできません。

【小さなお子さまのいらっしゃるご家庭や施設でのご使用にあたって】  
・コードクリップ(●)やオプションのマルチチェーンハンガー(⊗)を使い、危険のないよう手の届かない位置まで操作チェーンをたくし上げてください。

製品重量

※下記は計算式のため、実際の重量と誤差が生じる場合があります。目安としてご使用ください。

$$(\text{製品幅} \times 1.4) + 0.7 (\text{製品幅} \times \text{製品高さ} \times \text{生地m}^2\text{重量}) \text{ (kg)}$$

※計算式の製品幅、製品高さの数値はメートル(m)単位で計算してください。  
※生地m<sup>2</sup>重量については、476～479ページの「生地詳細一覧」をご覧ください。

生地の巻取り径寸法

ラルクシールドと同様です。  
詳しくは304～307ページをご覧ください。



## 部品色・ウェイトバー

部品色はオフホワイト [No.13] のみとなります。  
ウェイトバーは「ウェイトバー露出」になります。

### プルコード操作

\*コード取り回し例



オフホワイト [No.13]

### チェーン操作



オフホワイト [No.13]

## オプション

■ 操作チェーン(オプションカラー) (425ページ)

■ マルチチェーンハンガー (430ページ)

## 操作方法

\*製品に添付の取扱説明書をご覧ください。

### プルコード操作

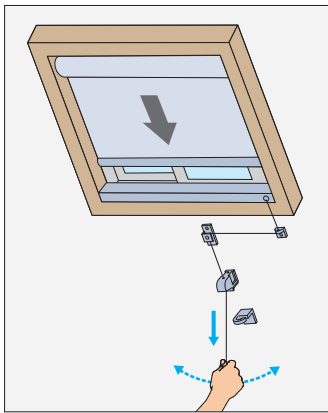

#### 降ろすとき▼

プルコードを真下に引いて、  
図のようにコードを左または右に動かすと、  
ストッパーが効いて止まります。

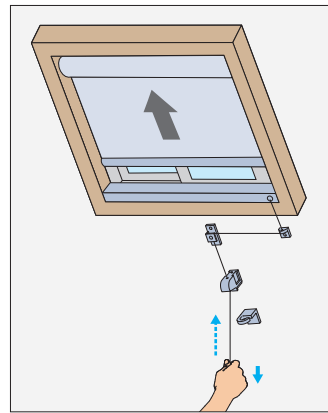

#### 上げるとき▲

プルコードを真下に少し引いて、  
手を放すとストッパーが解除され、  
ゆっくりと巻き上がります。

### チェーン操作

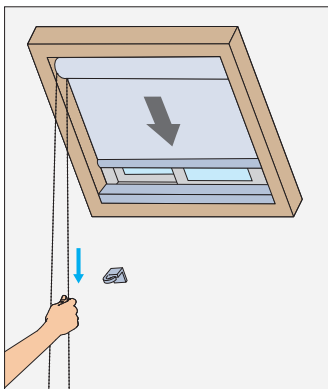

#### 降ろすとき▼

室外側(奥)の操作チェーンを  
引きます。  
引くのをやめると、  
その位置で止まります。

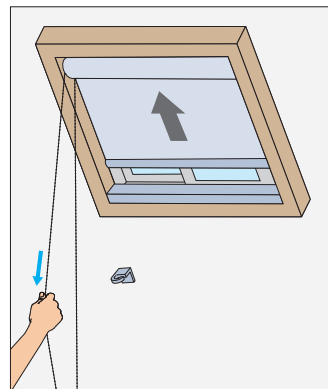

#### 上げるとき▲

室内側(手前)の操作チェーンを  
引きます。  
引くのをやめると、  
その位置で止まります。

## 価格

\*表示価格は消費税を含まないメーカー希望小売価格(本体価格)です。

### ラルクシールド製品本体価格 + 13,300円

※ラルクシールド製品本体価格は、生地紹介ページの価格表をご覧ください。

例) RS-8751 エブリ(非ウォッシュャブル) 幅1800mm×長さ1800mmの場合

**30,000円+13,300円=43,300円**

価格表に掲載している製品本体価格とは別に  
物流諸経費を申し受けます。

ラルクシールド

ダブル  
ダブル  
ダブル小型

スリット窓

小型

大型

浴室

傾斜窓

ホーム  
タコス  
電動  
ラルクシールド  
傾斜窓

電動大型

遮光モヘア  
ガイドレール

ロールアップ

タペストリー

パネル  
スクリーン

オリジナル

オプション

製品仕様

採寸・発注  
取付け

生地詳細

# スマートインテリアシェード 「ホームタコス」について

リモコンやスイッチで簡単に操作できる「スマートインテリアシェード ホームタコス」。  
電動のスマートな操作・動作に加え、優れた機能性・意匠性・施工性により、暮らしをさらに快適に演出します。

## ホームタコス ラルクシールド P.358



RS-8519 グラント (ライトベージュ)

## ホームタコス ラルク 傾斜窓 P.374

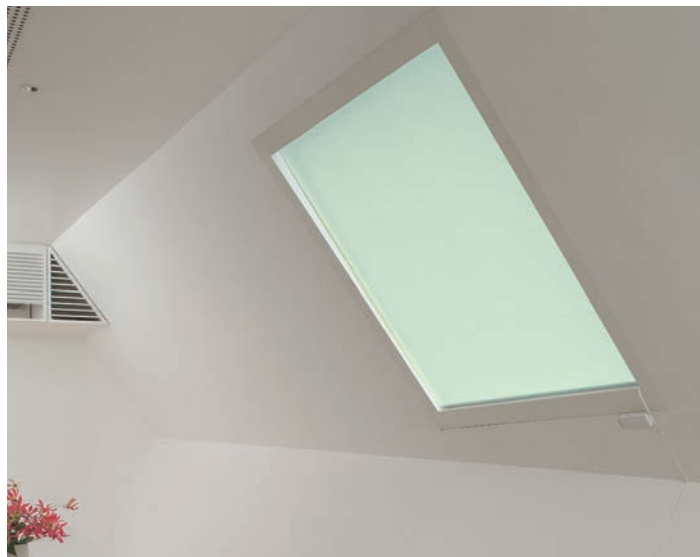

RS-8883 マカロンラテ (シトロン)

小窓から大きな窓まで対応する  
電動のロールスクリーン

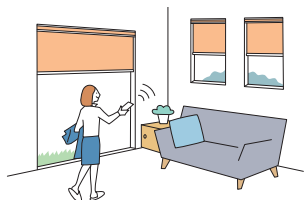

水平面から傾斜した窓まで対応する  
電動のロールスクリーン。

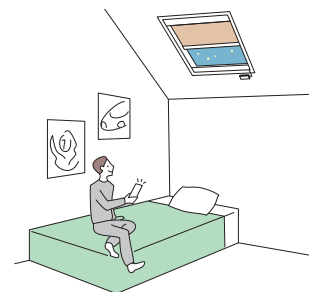

製品	ホームタコス ラルクシールド	ホームタコス ラルク 傾斜窓
製作可能寸法・操作方法	<p><b>電動 (リモコン操作・スイッチ操作)</b></p> <p>製品幅 : 400~2700mm 製品高さ : 300~4000mm 最大面積 : 8.1㎡ 幅:高さの比率 : 1:5以下</p> <p><b>リモコン</b></p> <p>RFリモコン (ファブリック製品用)    赤外線リモコン</p> <p>RFリモコン 8グループ    RFリモコン 4グループ    ホワイト    ブラック</p> <p><b>スイッチ (ファブリック製品用)</b></p> <p>シングルスイッチ    複数ゾーンスイッチ    マルチスイッチ</p>	<p><b>電動 (リモコン操作)</b></p> <p>製品幅 : 500~2000mm 製品高さ : 500~2000mm 最大面積 : 2.3㎡ 幅:高さの比率 : 1:3以下 取付け可能角度 : 水平面から50°</p> <p><b>リモコン</b></p> <p>赤外線リモコン</p> <p>ホワイト    ブラック</p> <p>※RFリモコン、スイッチには対応しておりません。</p>



POINT

リモコンやスイッチで簡単、ラクラク操作! 日常のさまざまなシーンをより快適に。

●吹き抜けの窓に

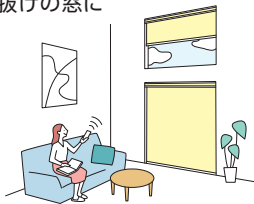

手の届かない高窓でも、リモコンやスイッチで簡単に操作できます。座ったままでも製品を動かせるので便利です。

●複数ある窓に



複数の製品を個別にも一斉にも操作が可能です。外出時にはまとめて製品を操作して、さっとお出かけ。

●大きな窓に



大きな窓も、電動なのでラクラク操作。大きなサイズの窓にも1台で取付けできます。

●傾斜の窓に

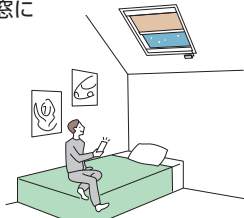

手の届かない傾斜の窓でも、リモコンで簡単に操作できます。

ご高齢の方やお子さまがいらっしゃるご家庭にもおすすめ!

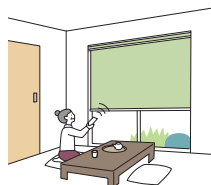

座ったままベッドの中からもリモコンで操作ができるので、ご高齢の方にもおすすめです。

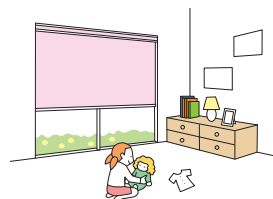

操作コードがないのでお子さまが過ごすお部屋でも安心。見た目もすっきり。

POINT

リモコンやスイッチを、用途・シーンに合わせて選べます。

■RFリモコン

\*RF:Radio Frequency

電波を用いたリモコンで、製品にリモコンを向けなくても操作できます。離れた場所からの操作(20m以内)や、受光部が隠れてしまう場所での操作に便利。



RFリモコン  
8グループ



RFリモコン  
4グループ

■赤外線リモコン

赤外線を用いたリモコンで、テレビのように製品に向けて操作します。便利なフリーポジション機能を搭載。ホワイトとブラックの2色から選べます。



ホワイト



ブラック

■スイッチ

壁に取付けるスイッチです。最大31台まで、一斉にも個別にも操作できます。左記のリモコンとの併用も可能です。



シングル  
スイッチ



複数ゾーン  
スイッチ



マルチスイッチ

※「ホームタコス ラルク 傾斜窓」は、赤外線リモコンのみに対応。

ワンプッシュでお好みのポジションに! 赤外線リモコンの「フリーポジション機能」。

赤外線リモコンは、★ボタンをプッシュするだけで、あらかじめ登録しておいたお気に入りのポジションを自動的に再現する「フリーポジション機能」を搭載しています。

※対応しない製品もあります。

ワンプッシュで同じポジションに。

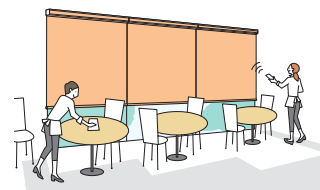

POINT

IoT化でさらに便利に!

※「ホームタコス ラルク 傾斜窓」は、HEMSには対応しておりません。詳しくは360ページをご覧ください。

「ホームタコス」は、HEMSやスマート家電リモコンとの連携で、IoT化が可能です。タブレットやスマートフォン、スマートスピーカーでの操作でもっと便利に快適に。

●複数の家電とまとめて操作

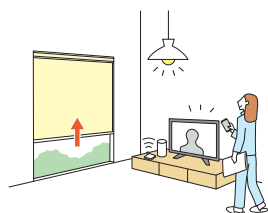

●スマートスピーカーで操作

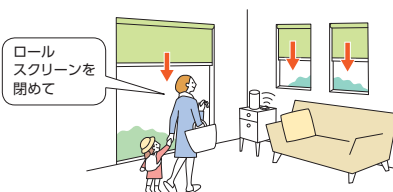

●外出先からスマートフォンで操作

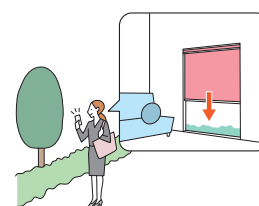

ラルクシールド

ダブル  
ダブル  
ダブル小型

スリット窓

小型

大型

浴室

傾斜窓

ホームタコス  
ラルクシールド  
傾斜窓

電動大型

遮光モヘア  
ガイドレール

ロールアップ

タバストリー

パネル  
スクリーン

オリジナル

オプション

製品仕様

採寸・発注  
取付け

生地詳細

# スマートインテリアシェード ホームタコス ラルクシールド

チャイルド  
セーフティ

\*詳しくはP.16



RS-8519 グラント (ライトベージュ) 部品色:オフホワイト (オプション) 赤外線リモコン

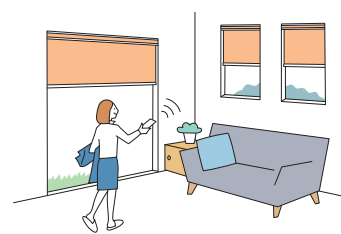

・離れた場所からでもリモコンで簡単に開閉できます。

## 製品特長

※「ホームタコス」製品の特長について、詳しくは356～357ページをご覧ください。

■リモコンやスイッチで簡単に操作できる便利な電動製品。  
手の届かない高窓や大きな窓、複数ある窓にもおすすめです。

・用途やシーンに合わせて選べます。

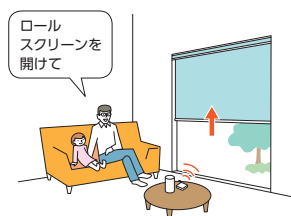

・市販のスマート家電リモコン (赤外線家電リモコン) と組み合わせることで、スマートスピーカーやスマートフォンで音声操作ができます。

■製品上部のすき間からの直射光を遮る「シールド」・正面付けには「サイドカバー」を装着。



正面付けにはすっきりとした意匠の「サイドカバー」付き。生地巻取り部が露出しないので、ほこりがたまりにくい構造。

■受光部やコントローラ (制御装置) 内蔵で、意匠性・施工性の高い仕様。

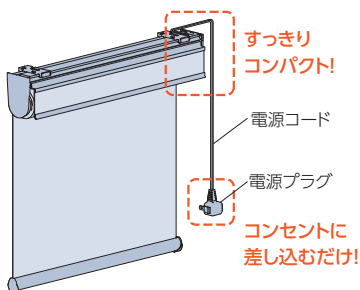

・受光部やコントローラ (制御装置) は製品本体に内蔵されているため、壁に取付ける手間もなく、見た目もすっきり。  
・電源はコンセントにプラグを差し込むだけ。複雑な配線工事はありません。

■複数台の製品の取付けに便利な「電源分岐ジョイント」

・製品どうしを電源分岐コードで接続することで、コンセント (電源) を1つにまとめることができます。最大20台まで接続できます。

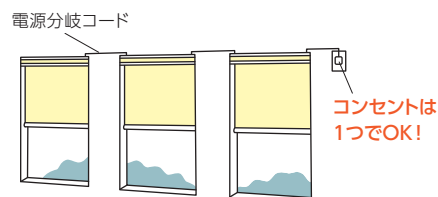

■動作音は34dB※程度と、優れた静音性。

※製品幅2000mm×製品高さ2000mm、生地:ライフの場合。  
※実験測定値であり、品質保証値ではありません。設置状態などにより数値が異なる場合があります。

■部品色「ブラック」が新登場

トレンドのブラック色の建材・家具などに合わせやすい、部品色「ブラック」が仲間入り。電源コード・持出し受光部にもブラックが追加。



製作可能寸法

\*幅は5mm単位、高さは10mm単位での製作になります。

[単位:mm]

操作方法	電動 (リモコン操作・スイッチ操作)	
	広幅対応	
製品幅	400 ※1~2000	2005~2700
製品高さ	300~4000 (3000) ※2	300~3000
最大面積	8m <sup>2</sup> ※3	8.1m <sup>2</sup> ※3
幅:高さの比率	1:5 以下	

※1 電源分岐ジョイントは、製品幅500mm以上に対応します。

※2 ( )内は、生地がウォッシュابل、およびピアンカ (RS-8051~8052)、ユキミ (RS-8084~8086) の場合。

※3 生地によって製作可能寸法が異なります。詳しくは下表「対応生地一覧」にてご確認ください。

対応生地一覧 [生地別製作サイズ]

※青字のNo.の生地は洗濯機で洗うことができます。

生地によって製作可能寸法が異なります。

※下表【最大製品高さ】は製品幅2000mm以下の場合です。広幅対応は製品高さ3000mm以下での製作になります。

[単位:mm]

カテゴリー	生地 No. (RS-)	生地名	透過性	最大製品高さ	最大面積		
					幅	広幅対応	
ボタンカル	8001	ヴィラ	A	3000	6m	—	
	8002~8003	テラス	A	4000	8m	—	
	8004	リモーネ	A	3000	6m	—	
	8005	ガーデン	A	3000	6m	—	
	8006~8007	サラサ	A	3000	6m	—	
	8008~8012	リンネル	A	3000	6m	—	
	8013~8014	ハーバル	A	4000	8m	—	
	8015~8016	ブランタ	A	4000	8m	—	
	8017~8018	ファールン	A	4000	8m	—	
	8019	ピトレ	A	3000	6m	—	
	8020	トラータ	A	3000	6m	—	
	8021~8022	リンド	A	3000	6m	—	
	8023~8024	ノエル	A	4000	8m	—	
	8025	コトリ	A	3000	6m	—	
	8026	ファーム	A	3000	6m	—	
	8027	リズム	A	3000	6m	—	
	ノルディック	8028~8030	ボルク	A	3000	6m	—
		8031~8033	ピカロ	A	3000	6m	—
8034		ミミン	A	3000	6m	—	
8035		コパン	A	3000	6m	—	
8036		セイルホワイト	A	3000	6m	—	
インダストリアル		8037~8038	デニムクロス	A	4000	8m	—
		8039~8040	チノクロス	A	4000	8m	—
		8041~8042	ロンプス *	A B	4000	8m	—
		8043~8044	ノッカ	A	3000	6m	—
		8045~8046	ワイス	A	3000	6m	—
		8047~8048	ブリクス *	A B	4000	8m	—
ソーホースタイル		8049~8050	コルダ	A	4000	8m	—
	8051~8052	ピアンカ	C	3000	6m	—	
	8053~8055	アドレ	A	4000	8m	—	
	8056~8057	リリア	A	4000	8m	—	
	8058~8063	ブライト	A	4000	8m	—	
	8064~8066	ヴェルタ *	A B	3000	6m	—	
	8067~8069	セーヌ	A	3000	6m	—	
	8070~8071	アダント	A	4000	8m	—	
	和	8072~8074	アサノオト	A	4000	8m	—
		8075~8076	ハギノユラギ	A	4000	8m	—
8077~8080		ツムギ	A	4000	8m	—	
8081~8083		ククリ	A	3000	6m	—	
8084~8086		ユキミ *	B C	3000	6m	—	
8087~8089		クリーク	C	4000	8m	—	
8090~8091		パーユ	C	4000	8m	8.1m	
8092~8093		ピター	C	4000	8m	8.1m	

カテゴリー	生地 No. (RS-)	生地名	透過性	最大製品高さ	最大面積		
					幅	広幅対応	
無地	8201~8240	ライフ (ウォッシュابل)	A	3000	6m	6m	
	8701~8740	ライフ (非ウォッシュابل)	A	4000	8m	8.1m	
	8241~8250	ジョルノ	A	3000	6m	—	
	8251~8290	エブリ (ウォッシュابل)	A	3000	6m	6m	
	8751~8790	エブリ (非ウォッシュابل)	A	4000	8m	8.1m	
	8171~8200	マカロンラテ (ウォッシュابل)	A	3000	6m	—	
	8871~8900	マカロンラテ (非ウォッシュابل)	A	4000	8m	—	
	8861~8864 8346~8351	ポルテII	A	3000	6m	—	
	8821~8824	ライフ抗ウイルス	A	4000	8m	8.1m	
	8321~8323	シャイニー	A	3000	6m	—	
	8324~8326	レフレ	A	4000	6m	—	
	8327~8329	デイズ遮熱	A	4000	8m	8.1m	
	8330~8333	デイズクリア	A	4000	8m	—	
	8334~8339	デイズ	A	3000	6m	6m	
	8340~8345	エコノクターン	B	3000	6m	6m	
	8352~8357	プーロ	A	3000	6m	—	
	8358~8360	フロスティ	A	4000	8m	—	
	8361~8365	ウィンディ遮熱	C	4000	6m	6m	
	8366~8368	ウィンディII遮熱	B	4000	6m	6m	
	8369~8374	ウィンディ	C	4000	6m	6m	
8375~8377	ウィンディII	B	4000	6m	6m		
8378~8380	アルファ	B	4000	6m	6m		
遮光	8401~8428	ピアット *	遮光1~3級	3000	6m	6m	
	8431~8450	ライフ遮光	遮光1級	4000	6m	6m	
	8451~8458	ルフト *	遮光1~2級	4000	8m	—	
	8461~8500	エブリ遮光 *	遮光1~2級	3000	6m	6m	
	8825~8830	エブリ遮光抗ウイルス*	遮光1~2級	3000	6m	6m	
	8501~8503	アージェント	遮光1級	4000	6m	—	
	8504~8509	アリスト	遮光1級	4000	6m	—	
	8510~8512	ヴェルタ遮光	遮光1級	4000	6m	—	
	8513~8514	エッジ *	遮光1~2級	4000	8m	—	
	8515~8517	ボルク遮光	遮光1級	4000	6m	—	
	8518~8521	グラント	遮光1級	4000	6m	6m	
	8522~8523	シェラーフ	遮光1級	4000	6m	—	
	8524~8525	グラム	遮光1級	4000	6m	—	
	8531~8545	ミント	遮光1級	4000	6m	—	
	8548~8550	フォンセクリア *	遮光1~2級	4000	8m	—	
	8551~8555	フォンセ *	遮光1~2級	4000	8m	8.1m	
	8556~8558	ソンプル	遮光2級	4000	8m	—	
	8559	フェアII	遮光1級	4000	6m	4.86m	
	レース	8601~8603	マダン遮熱	B	4000	6m	6m
		8604~8606	ジュルネ遮熱	C	4000	6m	6m
8607~8608		ラナイ遮熱	B	3000	6m	—	
8609~8610		プレリ遮熱	C	4000	6m	6m	
8611~8612		シフォンクリア	C	4000	8m	—	
8613~8616		シフォン	C	3000	6m	—	
8617~8619		ネージュ	C	4000	8m	—	
8620~8621		ルセット	C	4000	8m	—	
8622~8623	サラサレース	C	4000	8m	—		

\* 印の生地は色によって透過性が異なります。

ラルクシールド

ダブル  
ダブル  
ダブル小型

スリット窓

小型

大型

浴室

傾斜窓

ラルクシールド

傾斜窓

電動大型

遮光モヘア

ガイドレール

ロールアップ

タバストリー

パネル

スクリーン

オリジナル

オプション

製品仕様

採寸・発注

取付け

生地詳細

# IoT化でさらに便利に



「スマートインテリアシェード ホームタコス」は、  
HEMSやスマート家電リモコンと連携し、IoT化することが可能です。  
リモコンやスイッチだけでなく、タブレットやスマートフォン、  
スマートスピーカーで操作することができます。

## ■ IoTとは?

IoTとは、「Internet of Things (モノのインターネット)」の略称で、  
スマートフォンやテレビ、エアコン、照明、ブラインドなど、さまざまな機器をインターネットでつなげる仕組みのことです。  
インターネットにつなげること(IoT化)で、相互通信ができるようになり、遠隔操作なども可能になります。

## こんなことができるようになります!

※使用環境を整えていただく必要があります。  
※ご使用の機器によって、対応しない機能もあります。

### ●複数の家電とまとめて操作

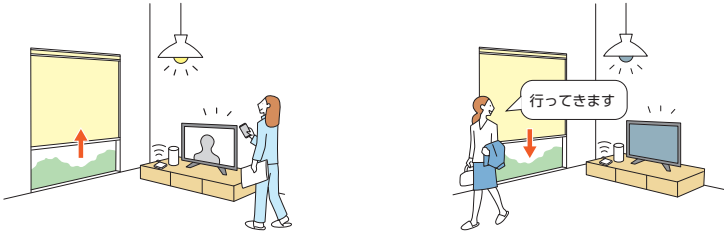

他の家電とまとめて一斉に操作。  
起床時や外出時、帰宅時などいつもの動作が時短でスマート。  
スマートスピーカーなら、声を掛けるだけで操作ができます。

### ●外出先からスマートフォンで操作

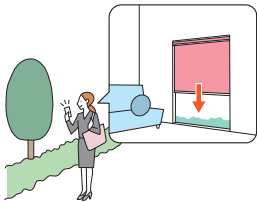

閉め忘れに気付いたときや、帰りが遅くなってしまうときも、出先から遠隔操作。  
防犯対策にもおすすめです。  
HEMSなら製品の状態も確認できます。

### ●スマートスピーカーで音声操作

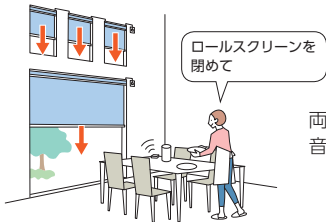

両手がふさがっていても  
音声で操作ができて便利。

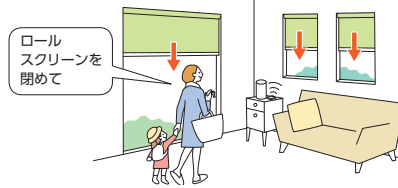

準備が多い外出時や、  
疲れている帰宅時も、操作が簡単に。

### ●タイマーやカレンダー機能で自動開閉

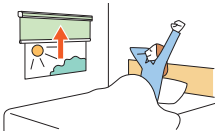

起床時間に製品を開けて朝日を取り入れ  
快適な目覚めをサポート。

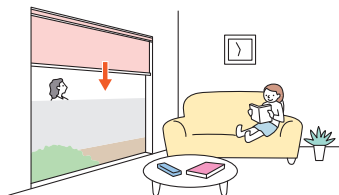

外出時の防犯対策や閉め忘れ  
防止にもおすすめです。

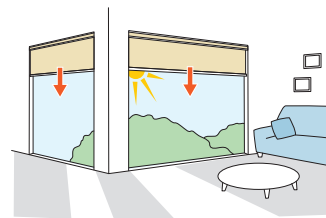

暑い夏は強い西日が当たる前に閉まるように  
設定にすれば、省エネ効果も期待できます。



## ■ HEMS機器との接続

HEMSとは、「Home Energy Management System (ホーム エネルギー マネジメント システム)」の略称で、家庭で使うエネルギーを把握、管理することで節約するための管理システムのことです。家庭でのエネルギー使用状況を見る化したり、各機器の遠隔操作や自動制御が可能になります。

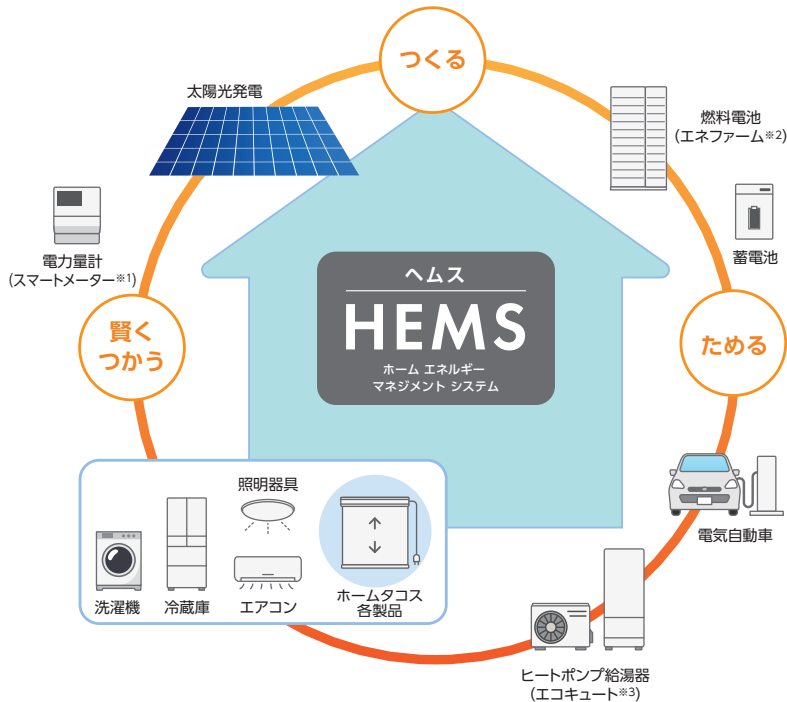

### ■ 対応HEMS機器

- ・パナソニック株式会社製「AiSEG2<sup>※4</sup>」
- ・株式会社リクシル製「Life Assist2<sup>※5</sup>」

※HEMS機器との接続について、詳しくは「ホームタコス カタログ」をご覧ください。



- ※1 「SMARTMETER」(スマートメーター)は、日本テクノ株式会社の登録商標です。
- ※2 「エネファーム」は、東京ガス株式会社、大阪ガス株式会社、ENEOS株式会社の登録商標です。
- ※3 「エコキュート」は、関西電力株式会社の登録商標です。
- ※4 「AiSEG2」は、パナソニックグループの登録商標です。
- ※5 「Life Assist」は、株式会社リクシルの登録商標です。

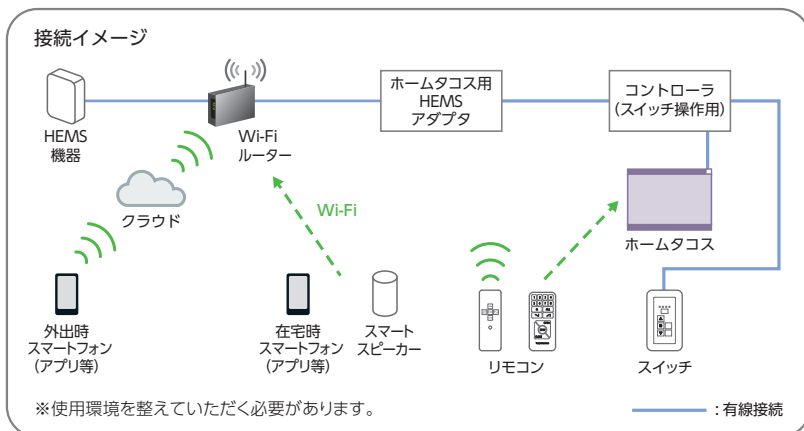

※HEMS機器やAIアシスタント、スマートフォンなどのデバイス、アプリ等の登録・設定作業は弊社では対応いたしかねます。

- ※故障の際の動作確認などに必要なため、必ず弊社のリモコンやスイッチを併用してください。
- ※対応製品や操作方法はHEMS機器によって異なります。
- ※「Wi-Fi」は、Wi-Fi Allianceの登録商標です。

## ■ スマート家電リモコンとの接続

スマート家電リモコンとは、既存の家電製品のリモコンの赤外線信号を登録することで、今まで使っていた赤外線リモコンの家電をスマート家電として使える機器のことです。

『スマートリモコン』『スマート家電コントローラー』などとも言われます。

『Wi-Fi環境』・『スマート家電リモコン』・『スマートスピーカー』の3つがあれば、テレビやエアコンなど

赤外線リモコンで操作できる家電製品はもちろん、ホームタコスの製品(赤外線リモコン操作)も、音声操作で動かせます。

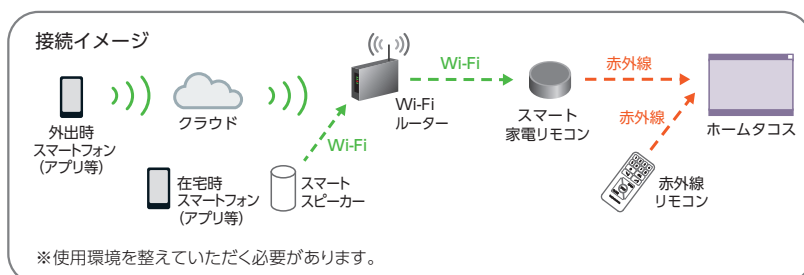

※スマート家電リモコンやAIアシスタント、スマートフォンなどのデバイス、アプリ等の登録・設定作業は弊社では対応いたしかねます。

- ※故障の際の動作確認などに必要なため、必ず弊社の赤外線リモコンを併用してください。
- ※動作の対応状況は、スマート家電リモコンやスマートスピーカー等のメーカーや機種によって変わる場合があります。
- ※スマート家電リモコンやスマートスピーカー等での製品の動作は保証いたしかねます。
- ※「Wi-Fi」は、Wi-Fi Allianceの登録商標です。

ラルクシールド

ダブル  
ダブル  
ダブル小型

スリット窓

小型

大型

浴室

傾斜窓

ホームタコス(電動)  
ラルクシールド  
傾斜窓

電動大型

遮光モヘア  
ガイドレール

ロールアップ

タバストリー

パネル  
スクリーン

オリジナル

オプション

製品仕様

採寸・発注  
取付け

生地詳細

## ■ ホームタコス ラルクシールド

### 操作方法の種類

下記①～③から操作方法をご指定ください。また、使用するリモコンやスイッチの種類もご指定ください。

①～③のすべてが、スマート家電リモコン（赤外線家電リモコン）での操作も可能です。

#### ① RFリモコン操作（赤外線リモコン操作併用）

... RFリモコンは、信号到達距離が約20mと長く、障害物があっても電波が届きます。  
最大8グループ（合計20台）まで、個別にも、一斉にも操作できます。

#### ② 赤外線リモコン操作

... 赤外線を用いたリモコンで、製品に向けて操作します。  
最大8グループ（各グループに登録可能台数の上限なし）まで、個別にも、一斉にも操作できます。

#### ③ スイッチ操作

... 壁に取付けたスイッチで最大31台まで、個別にも、一斉にも操作できます。  
RFリモコンや赤外線リモコンを併用することも可能です。

**リモコン** 2種類から選べます。

### ■ RFリモコン（ファブリック製品用）（操作方法①③に対応） \*RF:Radio Frequency



RFリモコン  
8グループ



RFリモコン  
4グループ

電波を用いたリモコンです。  
製品にリモコンを向けなくても操作できます。  
家具などの障害物があっても信号が届くので、  
離れた場所からの操作も可能です。

信号到達距離: 約20m

登録可能台数: RFリモコン 8グループ: 最大8グループ（合計20台）

RFリモコン 4グループ: 最大4グループ（合計20台）

### ■ 赤外線リモコン（操作方法①～③に対応）



ホワイト



ブラック

赤外線を用いたリモコンです。  
テレビなどのリモコンと同じように製品に向けて操作します。  
フリーポジション機能を搭載!  ボタンをワンタッチするだけで  
あらかじめ登録したお好みのポジションを自動的に再現します。  
ホワイトとブラックの2色から選べます。

信号到達距離: 約7m（壁などの障害物がない場合）

登録可能台数: 最大8グループ（台数の制限なし）



リモコンホルダーで  
壁に設置できます。

価格: 500円/個

### 注意 赤外線リモコンの受光部（製品上部に内蔵、または持出し受光部）の設置場所について

赤外線リモコンは、赤外線信号を使用しているため、受光部を下記のような「赤外線の強い場所」に設置すると、誤作動を起こしたり、リモコン操作を受け付けなくなる場合があります。受光部の設置場所には充分ご注意ください。

- ① 直射日光の当たる場所や、直接当たらなくても直射光が反射して眩しい場所。
- ② 白熱灯、ヒーターや暖房器具など高熱を発する機器の近く。
- ③ 蛍光灯など照明器具の近く。
- ④ ホームセキュリティなどのセンサー用赤外線が照射されている領域。
- ⑤ その他赤外線式リモコンや、赤外線を出す機器の近く。

### スマート家電リモコン（赤外線家電リモコン）を使用する場合について（操作方法①～③に対応）

スマート家電リモコンとは、既存の家電製品のリモコンの赤外線信号を登録することで、今まで使っていた赤外線リモコンの家電をスマート家電として使える機器のことです。

『スマートリモコン』『スマート家電コントローラー』などとも言われます。

『Wi-Fi環境』・『スマート家電リモコン』・『スマートスピーカー』の3つがあれば、テレビやエアコンなど

赤外線リモコンで操作できる家電製品はもちろん、ホームタコスの製品（赤外線リモコン操作）も、音声操作で動かせます。

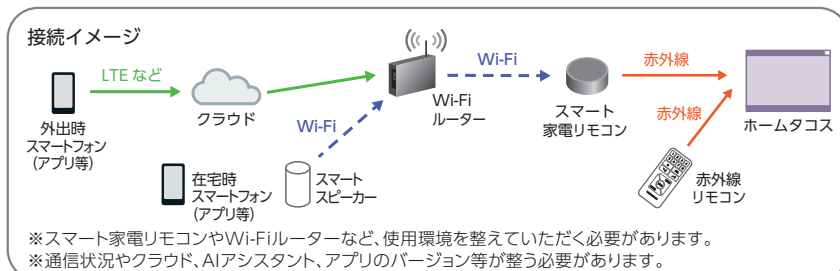

※スマート家電リモコンやAIアシスタント、スマートフォンなどの  
デバイス、アプリ等の登録・設定作業は弊社では  
対応いたしかねます。

※故障の際の動作確認などに必要なため、  
必ず弊社の赤外線リモコンを併用してください。

※動作の対応状況は、スマート家電リモコンやスマートスピーカー等の  
メーカーや機種によって変わる場合があります。

※スマート家電リモコンやスマートスピーカー等での製品の動作は  
保証いたしかねます。

※[Wi-Fi]は、Wi-Fi Allianceの登録商標です。



**スイッチ**

3種類から選べます。壁に取付けて使用します。  
RFリモコンや赤外線リモコンを併用することも可能です。

■ **シングルスイッチ (ファブリック製品用)** (操作方法③に対応)



スイッチ1個で製品1台を単独制御するためのスイッチ。

③スイッチ操作について詳しくは「ホームタコス カタログ」をご覧ください。



■ **複数ゾーンスイッチ (ファブリック製品用)** (操作方法③に対応)



最大31台の製品を、1個の複数ゾーンスイッチで操作可能。  
最大4グループ (ゾーン) を、一斉にも、ゾーン毎にも操作できます。

〈制御の種類〉

**一斉制御**

1個のスイッチで最大31台の全ての製品を一斉に制御。

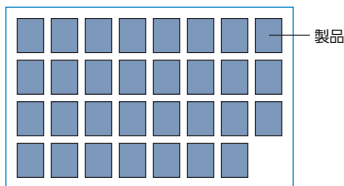

**グループ制御 [ゾーン制御]**

製品を最大4つのゾーンに分けて制御。

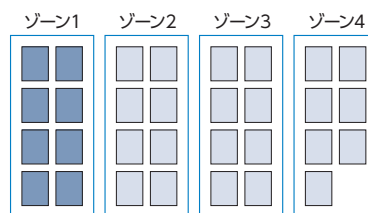

■ **マルチスイッチ (ファブリック製品用)** (操作方法③に対応)



大きくて見やすい液晶画面、タッチパネルで操作も簡単。  
最大31台の製品を、1個のマルチスイッチで操作可能。  
個別にも、一斉にも、最大20通りのグループ (エリア) 毎にも操作できます。  
製品の開閉状態 (高さ) を15段階で表示し、その指定した位置に製品を動作させる「指定位置動作」、指定した曜日・時間に製品を動かす「タイマー制御」もできます。

〈制御の種類〉

**個別制御**

1個のスイッチで最大31台の製品を1台ずつ個別に制御。

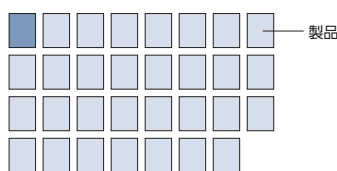

**一斉制御**

1個のスイッチで最大31台の全ての製品を一斉に制御。

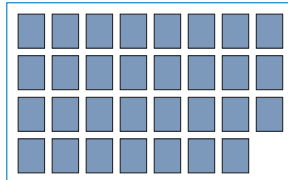

**グループ制御 [エリア制御]**

製品を最大20通りのエリアに分けて制御。

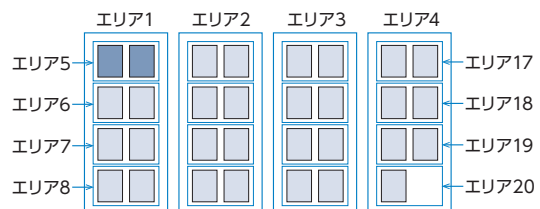

**タイマー制御**

エリアごとに指定した曜日・時間に製品を動かすことができます。  
タイマーの登録件数は最大40件。  
タイマー制御は、製品の開閉状態 (高さ) を15段階で指定する「指定位置動作」になります。

ラルクシールド

ダブル  
ダブル  
ダブル小型

スリット窓

小型

大型

浴室

傾斜窓

ホームタコス (電動)  
ラルクシールド  
傾斜窓

電動大型

遮光モヘア  
ガイドレール

ロールアップ

タバストリー

パネル  
スクリーン

オリジナル

オプション

製品仕様

採寸・発注  
取付け

生地詳細

**操作方法の種類** ※各リモコンの特長については、362ページもあわせてご覧ください。

①RFリモコン操作 (赤外線リモコン操作併用) … 1台から複数台の製品を、1個のRFリモコンで操作します。製品にリモコンを向けなくても操作できます。

最大8グループ (合計20台) まで、個別にも、一斉にも操作できます。  
 赤外線リモコンやスマート家電リモコン (赤外線家電リモコン) を併用することもできます。  
 ※スマート家電リモコン (赤外線家電リモコン) を併用する場合、赤外線リモコンを必ずご注文ください。詳しくは362ページをご覧ください。

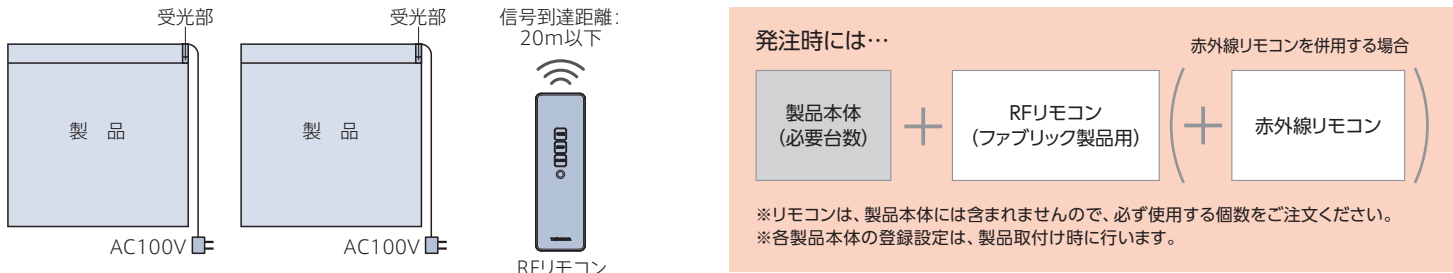

**操作方法** ※製品に内蔵の受光部に向けて操作してください。

**RFリモコン 8グループ**  
(ファブリック製品用)

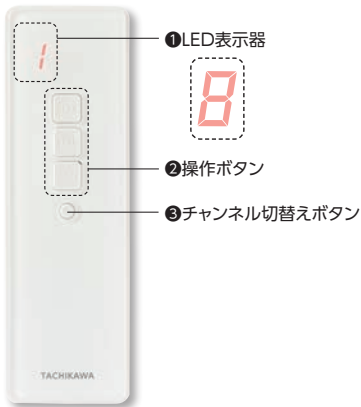

**RFリモコン 4グループ**  
(ファブリック製品用)

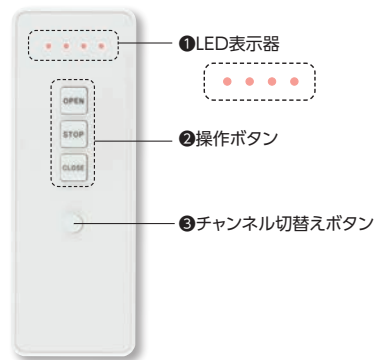

**操作手順**

1. チャンネル切替えボタン (③) を押して、操作したい製品に対応する番号を選択します。番号はLED表示器 (①) に表示され、ボタンを押すごとに1→2→3…と切替わります。「RFリモコン 4グループ」の場合は、ボタンを押すごとにLEDの点灯が切替わります。
2. 操作ボタン (②) を押します。

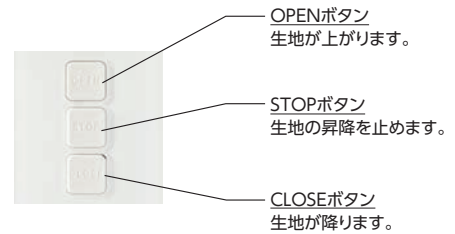

**リモコン**

[単位:mm]

※製品本体には含まれませんので、必ず必要な操作のリモコンをご注文ください。  
 ※リモコンには壁付け可能なリモコンホルダーが付属 ※RF:Radio Frequency

**RFリモコン 8グループ**  
(ファブリック製品用)

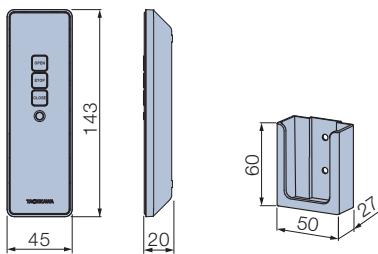

カラー:ホワイト  
 付属品:単4乾電池 (2本)、リモコンホルダー

**RFリモコン 4グループ**  
(ファブリック製品用)

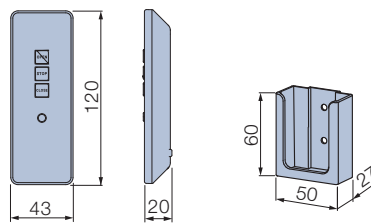

カラー:ホワイト  
 付属品:単4乾電池 (2本)、リモコンホルダー



ラルクシールド

ダブル  
ダブル小型

スリット窓

小型

大型

浴室

傾斜窓

ホームタコス(電動)  
ラルクシールド  
傾斜窓

電動大型

遮光モヘア  
ガイドレール

ロールアップ

タバストリー

パネル  
スクリーン

オリジナル

オプション

製品仕様

採寸・発注  
取付け

生地詳細

製品仕様

採寸・発注  
取付け

生地詳細

生地詳細

生地詳細

365

② 赤外線リモコン操作

… 1台から複数台の製品を、1個の赤外線リモコンで操作します。

最大8グループ(各グループに登録可能台数の上限なし)まで、個別にも、一斉にも操作できます。  
(製品を一斉に動かすには、全ての受光部をリモコンからの信号を受信できる場所に設置する必要があります。)  
スマート家電リモコン(赤外線家電リモコン)での操作も可能です。詳しくは362ページをご覧ください。 ※RFリモコンには対応できません。  
※リモコンの個数を増やしても、同じ空間(赤外線リモコンの信号が届く範囲)で制御できるのは8グループまでとなります。

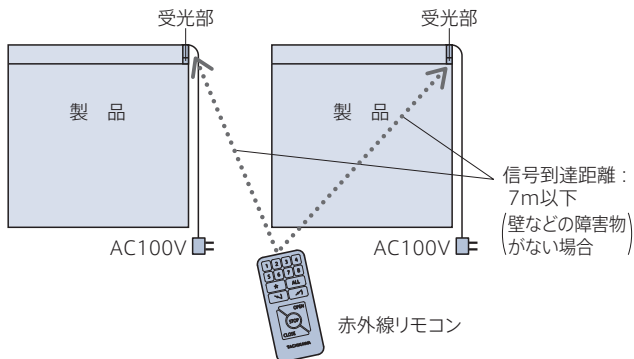

発注時には…



※リモコンは、製品本体には含まれませんので、必ず使用する個数をご注文ください。  
※各製品本体のアドレス設定(最大8グループ)は、発注時にご指定ください。製品取付け時に設定・変更することも可能です。

操作方法 ※製品に内蔵の受光部に向けて操作してください。

赤外線リモコン

④フリーポジションボタン  
★ ボタンをワンプッシュするだけで、あらかじめ登録したポジションを自動的に再現します!

ポジションの登録方法  
お好みのポジションで  
★ ボタンと[STOP] ボタンを長押しするだけで、どなたでも簡単に登録できます。  
※個別でも一斉でも登録可能。



操作手順

1. 操作したい製品に対応するアドレス選択ボタン(①)または一斉選択ボタン(②)を押します。押したボタンは点灯します。
2. 操作ボタン(③)を押します。

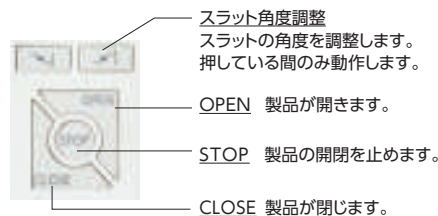

スラット角度調整  
スラットの角度を調整します。押している間のみ動作します。

OPEN 製品が開きます。

STOP 製品の開閉を止めます。

CLOSE 製品が閉じます。

詳しくはこちら



リモコン

[単位:mm]

※製品本体には含まれませんので、必ず必要な操作のリモコンをご注文ください。  
※壁に設置する場合、リモコンホルダーをご注文ください。

赤外線リモコン

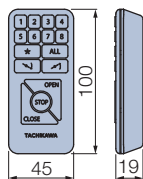

カラー:ホワイト・ブラック  
付属品:単4乾電池(2本)

リモコンホルダー

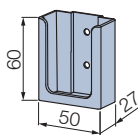

カラー:ホワイト・ブラック  
付属品:取付けビス(φ4×16)2本

持出し受光部

[単位:mm]

赤外線リモコンを使用する際に、カーテンボックスなどで、製品本体の受光部が隠れてしまう場合にお使いください。

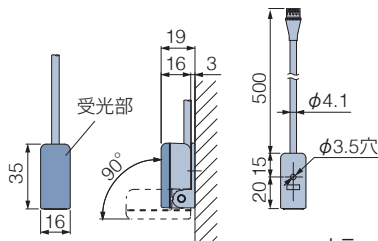

カラー:ホワイト・ブラック

- ・ 持出し受光部(0.5mコード付き)は持出し受光部延長コードを使うことで、最大9m延長できます。
- ※「赤外線リモコン」は、持出し受光部に向けて操作してください。

製品仕様

採寸・発注  
取付け

生地詳細

**構造と部品** ※製品高さは、取付けブラケット上端からウェイトバー下端までの寸法となります。

[単位:mm]

■ 電動(リモコン操作・スイッチ操作)

\*図は電源コード(11)の出る位置が右側の場合(左・右を指定できます。)

\*受光部(6)の位置は、電源コードの出る位置と同じになります。

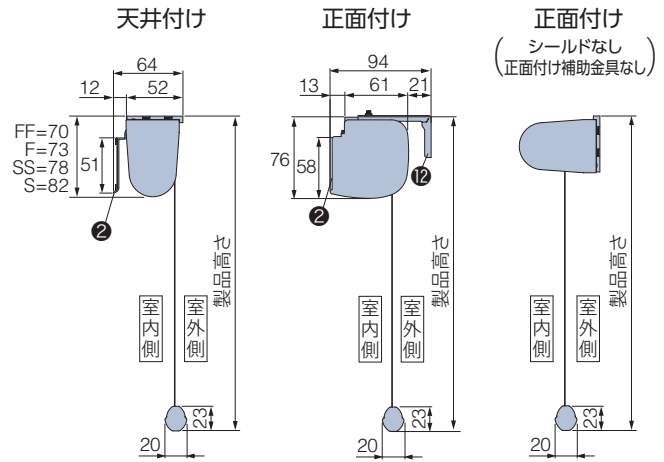
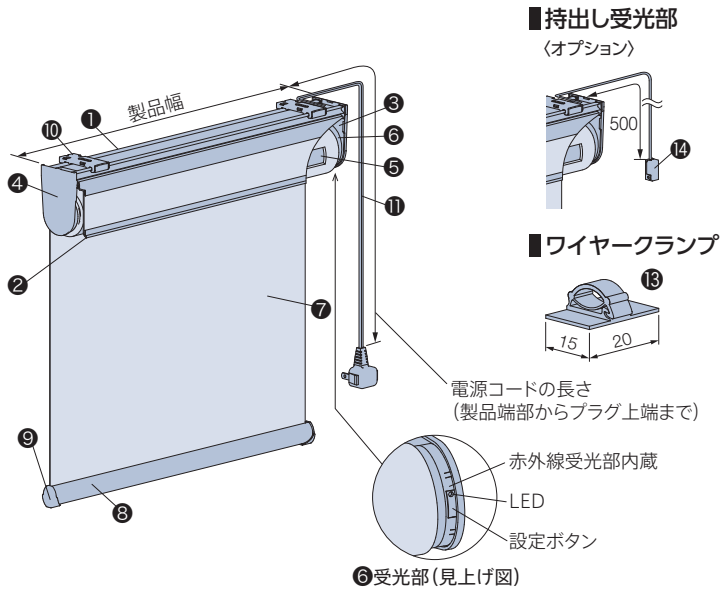

部品名	材質	備考
1 フレーム	アルミ押し形材	オフホワイト、ダークブラウン、ブラック
2 シールド	樹脂成形品	フレーム色と同系色 フレームと巻取りパイプのすき間からの直射光を遮る部品。
3 サイドブラケット	鋼板プレス成形品・樹脂成形品	フレーム色と同系色
4 サイドブラケットカバー またはサイドカバー	樹脂成形品	フレーム色と同系色 正面付けの場合はサイドカバーになります。
5 巻取りパイプ	アルミ押し形材	モーター、スプリングモーター等を内蔵。
6 受光部		赤外線を受光部を内蔵。
7 生地	種類によって組成が異なります。	
8 ウェイトバー	アルミ押し形材	フレーム色と同系色 サッシやフレームとの衝突音を緩和するウェイトバーダンパーを装着。
9 ウェイトバーキャップ	樹脂成形品	フレーム色と同系色
10 取付けブラケット	ステンレス鋼板プレス成形品・樹脂成形品	施工性に優れたワンタッチ式。
11 電源コード	—	ホワイト、ブラック 電源コードの長さは、0.5、1.0、2.0、3.0、5.0mから選べます。 ご指定のない場合は3.0mとなります。
12 正面付け補助金具	ステンレス鋼板プレス成形品	L字型の持出し金具。取付けブラケットと組み合わせて使用します。
13 ワイヤークランプ	樹脂成形品	乳白色 コード類を固定する部品。製品1台につき3個付属しています。
14 持出し受光部(オプション)	樹脂成形品・他	ホワイト、ブラック 製品本体の受光部が隠れてしまう場合に使用します。コードの長さは0.5m。

**取付けブラケット**

[単位:mm]

天井付け・正面付け(正面付け補助金具なし)

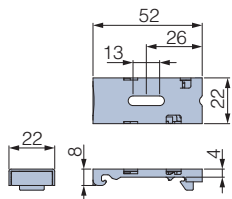

正面付け

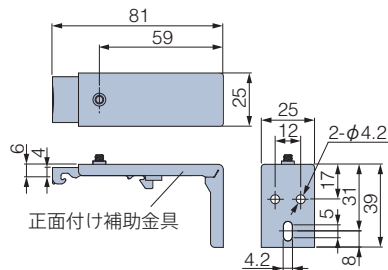

付属個数

製品幅	個数
400～1500	2個
1505～2500	3個
2505～2700	4個



## シールドとサイドカバーについて

■ シールドは、フレームと巻取りパイプのすき間からの直射光を遮る部品です。シールドには製品本体と同色の生地が付いています。

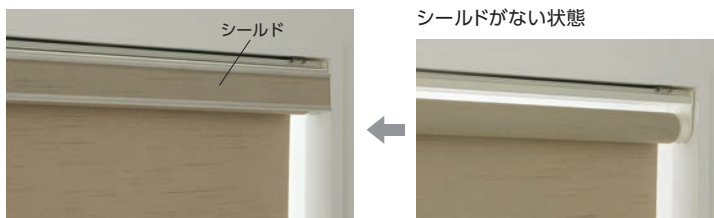

※生地がウォッシュアップの場合でもシールド部分の生地は洗濯できません。  
 ※シールドなしで製作する場合は、別途指定が必要です。  
 シールドなしの場合はラルクシールド製品本体価格-1,500円となります。  
 ※一部の生地の場合、シールド部分に生地が付きません。

### シールドに生地が付かない生地

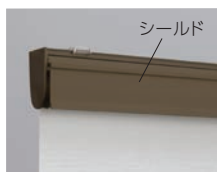

カテゴリー	生地 No. (RS-)	生地名
和	8084~8086	ユキミ
	8087~8089	クリーク
	8090~8091	パーユ
	8092~8093	ピター

価格表に掲載している製品本体価格とは別に物流諸経費を申し受けます。

■ 正面付けの場合は、サイドカバーが付きます。シールドと一体化したすっきりとした意匠になります。

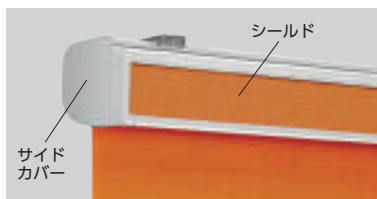

※天井付けでサイドカバーを付けて製作する場合は、別途「サイドカバー付き」とご指定ください。

### POINT 正面カバー〈オプション〉



製品上部の生地巻取り部を覆うオプションの「正面カバー」もご用意しています。

※詳しくは418ページをご覧ください。

## 電源分岐ジョイント

1つの電源(コンセント)から電源を分岐して、隣接する複数台の製品へ電源を供給できます。最大20台まで接続可能です。製品間の距離 (A) は2000mmまで対応可能です。

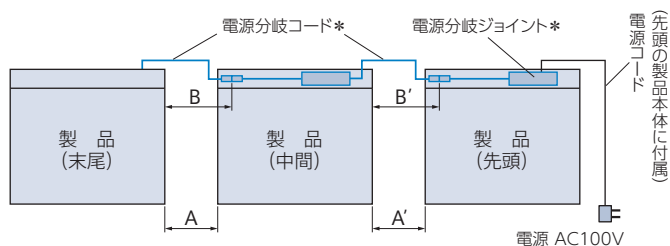

\*電源分岐ジョイントを選択すると製品本体に付属。

### 電源分岐コードの色

ホワイト・ブラックの2色から選べます。  
 ご指定がない場合は、ホワイトになります。  
 ※電源分岐ジョイントの色はオフホワイトのみ。

### 価格：+ 2,500円/台

※製品本体と同時にご注文ください。  
 ※製品幅495mm以下は対応しません。  
 ※先頭・中間・末尾は同価格です。

### 電源分岐コードの長さの目安

製品間の距離 (A)	電源分岐コードの長さ (B)
100mm以下	0.3m
500mm以下	0.8m
1000mm以下	1.3m
2000mm以下	2.3m

① 接続するすべての製品の位置関係 (先頭・中間・末尾) をご指定ください。

・製品2台を接続する場合  
 「先頭1台・末尾1台」が必要です。

・製品3台以上を接続する場合  
 「先頭1台・中間1~18台・末尾1台」が必要です。

② 電源コードと電源分岐コードの出る位置をご指定ください。室内側から見て右側・左側を選べますが、接続する製品はすべて左右を統一してください。

③ 中間・末尾の製品は、左表のように製品間の距離 (A) を目安に電源分岐コードの長さ (B) を0.3m、0.8m、1.3m、2.3mからご指定ください。  
 また、壁などの色を考慮して、電源分岐コードの色 (ホワイト・ブラック) をご指定ください。

ご指定がない場合は、ホワイトになります。

※コードを取り回す場合は、製品間の距離に必要な長さを加算して、電源分岐コードの長さをご指定ください。

## 電源コードの出る位置・受光部の位置

電源コードの出る位置を、室内側から見て右側または左側からご指定ください。受光部の位置は電源コードの出る位置と同じになります。

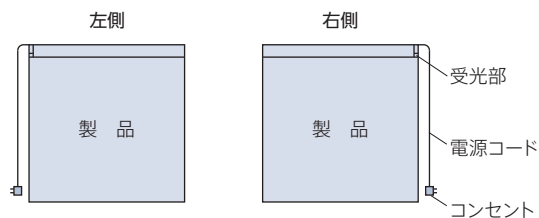

ラルクシールド

ダブル  
 ダブル  
 ダブル小型

スリット窓

小型

大型

浴室

傾斜窓

ラルクシールド

傾斜窓

電動大型

遮光モヘア  
ガイドレール

ロールアップ

タバストリー

パネル  
スクリーン

オリジナル

オプション

製品仕様

採寸・発注  
取付け

生地詳細

## 製品幅と生地幅寸法

[単位:mm]

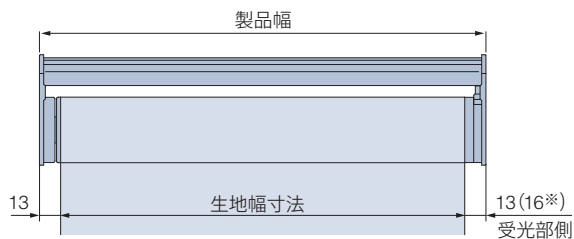

※ ( ) 内は製品高さが3000mm以上の場合。

## 製品重量

※ 下記は計算式のため、実際の重量と誤差が生じる場合があります。目安としてご使用ください。

製品幅 2000mm以下	$(製品幅 \times 1.2) + 0.8 + (製品幅 \times 製品高さ \times 生地m^2重量) (kg)$
製品幅 2005mm以上	$(製品幅 \times 1.5) + 1.0 + (製品幅 \times 製品高さ \times 生地m^2重量) (kg)$

※ 計算式の製品幅、製品高さの数値はメートル (m) 単位で計算してください。

※ 生地 $m^2$ 重量については、476～479ページの「生地詳細一覧」をご覧ください。

## 電動部仕様

定格電圧	AC100V $\pm$ 10% 50/60Hz
消費電力	10W
使用温度	0 $^{\circ}$ C～50 $^{\circ}$ C (結露なきこと)
待機電力*	0.5W以下

※ 待機電力は実測値であり、保証値ではありません。

## カーテンボックスに取付ける場合の寸法

[単位:mm]

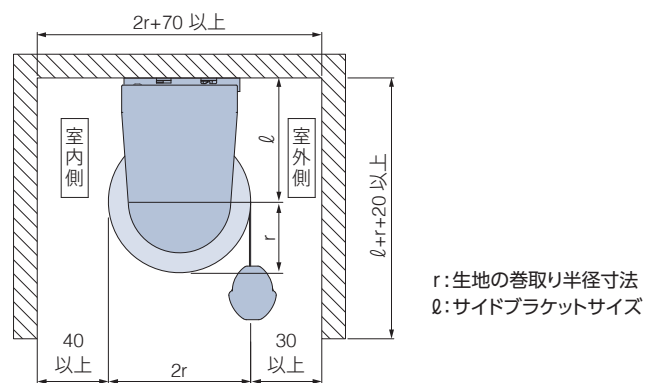

スイッチ操作の場合

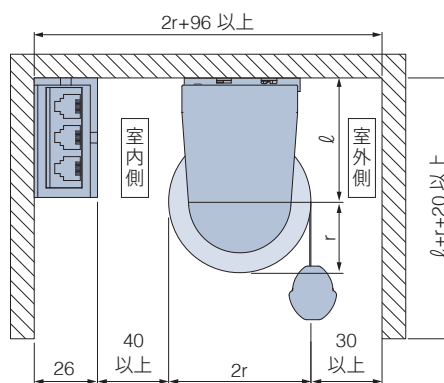



## 生地巻取り径寸法

※寸法は計算値のため、実際の寸法とは多少異なる場合があります。目安としてご使用ください。

[単位:mm]

生地納まりは、「生地巻取り半径寸法 (r寸法)」と「サイドブラケットサイズ (Q寸法)」を算出することにより、確認することができます。

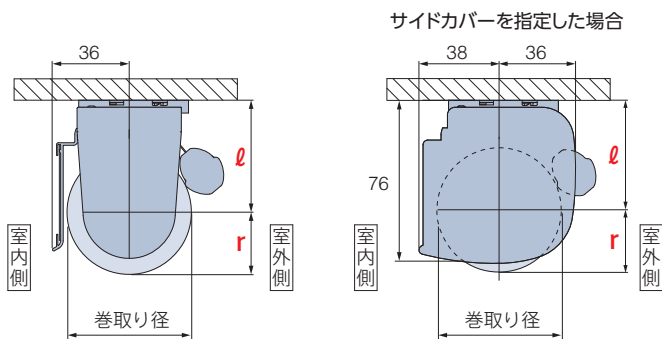

生地巻取り半径寸法 (r寸法) : 巻取り半径寸法=巻取り径÷2

サイドブラケットサイズ (Q寸法) : ブラケット上端から巻取り径中心までの寸法

※幅の異なる製品を連窓する場合  
製品の幅によって、巻取りパイプの太さが異なる場合があります。動作速度が変わります。動作速度を合わせるために、巻取りパイプを大きい方に揃えることができますので、ご指定下さい。

### 納まり寸法の確認の仕方

**STEP 1** 対象生地の「生地分類①～⑩」を確認

**STEP 2** 生地分類表により「生地巻取り半径寸法 (r寸法)」を確認

**STEP 3** 製品幅によりサイドブラケット区分 (I・II) を確認した後、製品高さ別に「サイドブラケットサイズ (Q寸法)」の欄をご覧ください。

### (参考) 納まり寸法の算出例

生地 : RS-8201 ライフ (ホワイト)  
製品サイズ : 幅2400mm×高さ2500mm

・生地分類 : ④

・生地巻取り半径寸法 : r=27mm

・サイドブラケット区分 : II (SS)

・サイドブラケットサイズ : Q=56mm

### 生地分類表

カテゴリ	生地 No. (RS-)	生地名	生地分類	
ポタニカル	8001	ヴィラ	④	
	8002~8003	テラス	②	
	8004	リモーネ	④	
	8005	ガーデン	④	
	8006~8007	サラサ	④	
	8008~8012	リンネル	⑤	
	8013~8014	ハーバル	⑤	
	8015~8016	プランタ	⑤	
	8017~8018	ファールン	⑥	
	8019	ピトレ	④	
8020	トラータ	④		
8021~8022	リンド	⑦		
8023~8024	ノエル	②		
8025	コトリ	④		
8026	ファーム	⑥		
8027	リズム	③		
8028~8030	ポルク	④		
8031~8033	ピカロ	④		
8034	ミミン	④		
8035	コパン	⑤		
8036	セイルホワイト	⑤		
インダストリアル	8037~8038	デニムクロス	⑦	
	8039~8040	チノクロス	⑦	
	8041~8042	ロンプス	⑤	
	8043~8044	ノッカ	④	
	8045~8046	ワイス	②	
	8047~8048	プリクス	③	
	8049~8050	コルダ	⑤	
	ソーパー	8051~8052	ピアンカ	⑨
8053~8055		アドレ	③	
8056~8057		リリア	④	
8058~8063		ブライト	②	
8064~8066		ヴェルタ	④	
8067~8069		セーヌ	④	
8070~8071		アダグテ	②	
8072~8074		アサノオト	⑦	
8075~8076		ハギノユラギ	⑦	
8077~8080		ツムギ	⑥	
和	8081~8083	ククリ	⑤	
	8084~8086	ユキミ	⑤	
	8087~8089	クレーク	⑧	
	8090~8091	パーユ	⑧	
	8092~8093	ビター	⑩	
	無地	8201~8240	ライフ (ウォッシュャブル)	④
		8701~8740	ライフ (非ウォッシュャブル)	④
		8241~8250	ジヨルノ	⑤
		8251~8290	エブリ (ウォッシュャブル)	⑤
		8751~8790	エブリ (非ウォッシュャブル)	⑤
8171~8200		マカロンラテ (ウォッシュャブル)	⑤	
8871~8900		マカロンラテ (非ウォッシュャブル)	⑤	
無地		8861~8864	ボルテII	④
		8821~8824	ライフ抗ウイルス	④
		8321~8323	シャイニー	⑤
	8324~8326	レフレ	④	
	8327~8329	デイズ遮熱	②	
	8330~8333	デイズクリア	④	
	8334~8339	デイズ	②	
	8340~8345	エコノクターン	③	
	8352~8357	プーロ	②	
	8358~8360	フロスティ	②	
無地	8361~8365	ウィンディ遮熱	③	
	8366~8368	ウィンディII遮熱	⑤	
	8369~8374	ウィンディ	③	
	8375~8377	ウィンディII	⑤	
	8378~8380	アルファ	⑥	
	8401~8428	ピアット	⑥	
	8431~8450	ライフ遮光	⑥	
	8451~8458	ルフト	⑦	
	8461~8500	エブリ遮光	⑥	
	8825~8830	エブリ遮光抗ウイルス	⑥	
遮光	8501~8503	アジェント	④	
	8504~8509	アリスト	④	
	8510~8512	ヴェルタ遮光	⑥	
	8513~8514	エッジ	⑥	
	8515~8517	ポルク遮光	⑥	
	8518~8521	グラント	⑥	
	8522~8523	シェラーフ	③	
	遮光	8524~8525	クラム	③
		8531~8545	ミント	②
		8548~8550	フォンセクリア	⑤
8551~8555		フォンセ	④	
8556~8558		ソンプル	④	
8559		フェアII	①	
8601~8603		マタン遮熱	⑤	
8604~8606		ジュルネ遮熱	④	
8607~8608		ラナイ遮熱	②	
8609~8610		プレリ遮熱	④	
レース	8611~8612	シフォンクリア	④	
	8613~8616	シフォン	④	
	8617~8619	ネージュ	③	
	8620~8621	ルセット	①	
	8622~8623	サラサレース	④	

### 生地巻取り半径寸法 (r寸法)

対象生地の「生地分類①～⑩」から「生地巻取り半径寸法 (r寸法)」を確認します。

※下表はサイドブラケット区分 (I) の場合の寸法です。

サイドブラケット使用区分 (II) の場合は、r寸法は下記寸法より1~2mm大きくなります。

生地分類	①	②	③	④	⑤	⑥	⑦	⑧	⑨	⑩
製品高さ 490	21	21	22	22	22	23	23	23	24	25
800	22	22	22	23	23	24	25	25	25	27
1200	22	23	23	24	25	25	26	26	27	29
1600	23	24	24	25	26	27	28	28	29	31
2000	24	25	25	25	27	28	29	30	31	34
2500	24	26	26	27	28	30	31	32	33	36
3000	25	27	27	28	30	31	33	33	35	38
3500	26	27	28	29	31	33	35	35	36	41
4000	27	28	29	30	32	34	36	37	38	43

### 生地巻取り半径寸法

①	②	③	④	⑤	⑥	⑦	⑧	⑨	⑩
小さい ←									大きい →

ラルクシールド
ダブル
ダブル
ダブル小型
スリット窓
小型
大型
浴室
傾斜窓
ホームタコス (電動)
ラルクシールド
傾斜窓
電動大型
遮光モヘア
ガイドレール
ロールアップ
タバストリー
パネル
スクリーン
オリジナル
オプション

製品仕様
採寸・発注
取付け
生地詳細

## 生地の巻取り径寸法

※寸法は計算値のため、実際の寸法とは多少異なる場合があります。目安としてご使用ください。

### サイドブラケットサイズ (φ寸法)

対象生地の製品幅・製品高さから「サイドブラケットサイズ (φ寸法)」を確認します。

カテゴリー	生地 No. (RS-)	生地名	サイドブラケット区分 (I)					サイドブラケット区分 (II)				
			製品幅	製品高さ別 サイドブラケットサイズ (φ)				製品幅	製品高さ別 サイドブラケットサイズ (φ)			
				FF φ=49	F φ=52	SS φ=56	S φ=60		FF φ=49	F φ=52	SS φ=56	S φ=60
ボタニカル	8001	ヴィラ	~2000	~1000	~2000	~3000	—	—	—	—	—	—
	8002~8003	テラス	~2000	~2400	~4000	—	—	—	—	—	—	—
	8004	リモーネ	~2000	~1000	~2000	~3000	—	—	—	—	—	—
	8005	ガーデン	~2000	~1000	~2000	~3000	—	—	—	—	—	—
	8006~8007	サラサ	~2000	~1000	~2000	~3000	—	—	—	—	—	—
	8008~8012	リンネル	~2000	~1100	~2100	~3000	—	—	—	—	—	—
	8013~8014	ハーバル	~2000	~1800	~3000	~4000	—	—	—	—	—	—
	8015~8016	プランタ	~2000	~1300	~2500	~4000	—	—	—	—	—	—
8017~8018	ファールン	~2000	~1500	~2000	~3500	~4000	—	—	—	—	—	
ノルディック	8019	ピトレ	~2000	~1000	~2000	~3000	—	—	—	—	—	—
	8020	トラータ	~2000	~1000	~2000	~3000	—	—	—	—	—	—
	8021~8022	リンド	~2000	~800	~1500	~2400	~3000	—	—	—	—	—
	8023~8024	ノエル	~2000	~1800	~3500	~4000	—	—	—	—	—	—
	8025	コトリ	~2000	~1620	~2880	~3000	—	—	—	—	—	—
	8026	ファーム	~2000	~800	~1800	~3000	—	—	—	—	—	—
	8027	リズム	~2000	~1600	~2500	~3000	—	—	—	—	—	—
	8028~8030	ポルク	~2000	~1000	~2000	~3000	—	—	—	—	—	—
	8031~8033	ピカロ	~2000	~1000	~2000	~3000	—	—	—	—	—	—
	8034	ミミン	~2000	~1000	~2000	~3000	—	—	—	—	—	—
8035	コパン	~2000	~1030	~1800	~3000	—	—	—	—	—	—	
8036	セイルホワイト	~2000	~1030	~1800	~3000	—	—	—	—	—	—	
インダストリアル	8037~8038	デニムクロス	~2000	~1200	~1800	~3500	~4000	—	—	—	—	—
	8039~8040	チノクロス	~2000	~1200	~1800	~3500	~4000	—	—	—	—	—
	8041~8042	ロンプス	~2000	~1600	~2900	~4000	—	—	—	—	—	—
	8043~8044	ノッカ	~2000	~1000	~2000	~3000	—	—	—	—	—	—
	8045~8046	ワイス	~2000	~2500	~3000	—	—	—	—	—	—	—
	8047~8048	ブリクス	~2000	~2500	~3700	~4000	—	—	—	—	—	—
8049~8050	コルダ	~2000	~1600	~2400	~4000	—	—	—	—	—	—	
ソーホースタイル	8051~8052	ピアンカ	~2000	—	~1000	~1800	~3000	—	—	—	—	—
	8053~8055	アドレ	~2000	~2400	~3700	~4000	—	—	—	—	—	—
	8056~8057	リリア	~2000	~2400	~3700	~4000	—	—	—	—	—	—
	8058~8063	ブライト	~2000	~3000	~4000	—	—	—	—	—	—	—
	8064~8066	ヴェルタ	~2000	~1960	~3000	—	—	—	—	—	—	—
	8067~8069	セーヌ	~2000	~1600	~2600	~3000	—	—	—	—	—	—
	8070~8071	アダンテ	~2000	~2400	~4000	—	—	—	—	—	—	—
和	8072~8074	アサノオト	~2000	~1400	~2500	~3500	~4000	—	—	—	—	—
	8075~8076	ハギノユラギ	~2000	~1400	~2500	~3500	~4000	—	—	—	—	—
	8077~8080	ツムギ	~2000	~900	~1600	~2700	~4000	—	—	—	—	—
	8081~8083	クワリ	~2000	—	~2000	~3000	—	—	—	—	—	—
	8084~8086	ユキミ	~2000	~1000	~1200	~2000	~3000	—	—	—	—	—
	8087~8089	クリーブ	~2000	~500	~1460	~2100	~4000	—	—	—	—	—
	8090~8091	パーユ	~2000	—	~1200	~2000	~4000	2005~	—	~800	~1600	~3000
	8092~8093	ビター	~2000	—	~1000	~1600	~4000	2005~	—	~600	~1200	~3000
無地	8201~8240	ライフ (ウォッシュャブル)	~2000	~1000	~2000	~3000	—	2005~	—	~1200	~2800	~3000
	8701~8740	ライフ (非ウォッシュャブル)	~2000	~1000	~2000	~3700	~4000	2005~	—	~1200	~2800	~3000
	8241~8250	ジヨルノ	~2000	—	~1200	~2600	~3000	—	—	—	—	—



カテゴリー	生地 No. (RS-)	生地名	サイドブラケット区分 (I)					サイドブラケット区分 (II)					
			製品幅	製品高さ別 サイドブラケットサイズ (ℓ)				製品幅	製品高さ別 サイドブラケットサイズ (ℓ)				
				FF ℓ=49	F ℓ=52	SS ℓ=56	S ℓ=60		FF ℓ=49	F ℓ=52	SS ℓ=56	S ℓ=60	
無地	8251~8290	エブリ(ウォッシュャブル)	~2000	~1260	~2390	~3000	—	2005~	~450	~1600	~3000	—	
	8751~8790	エブリ(非ウォッシュャブル)	~2000	~1260	~2390	~4000	—	2005~	~450	~1600	~3000	—	
	8171~8200	マカロンラテ(ウォッシュャブル)	~2000	~1030	~1800	~3000	—	—	—	—	—	—	
	8871~8900	マカロンラテ(非ウォッシュャブル)	~2000	~1030	~1800	~3000	~4000	—	—	—	—	—	
	8861~8864 8346~8351	ポルテII	~2000	~1500	~2000	~3000	—	—	—	—	—	—	
	8821~8824	ライフ抗ウイルス	~2000	~1000	~2000	~3700	~4000	2005~	—	~1200	~2800	~3000	
	8321~8323	シャイニー	~2000	~1300	~2400	~3000	—	—	—	—	—	—	
	8324~8326	レフレ	~2000	~1500	~2800	~4000	—	—	—	—	—	—	
	8327~8329	デイズ遮熱	~2000	~2500	~4000	—	—	2005~	~1500	~3000	—	—	
	8330~8333	デイズクリア	~2000	~2500	~3700	~4000	—	—	—	—	—	—	
	8334~8339	デイズ	~2000	~1400	~2500	~3000	—	2005~	~600	~1600	~2700	~3000	
	8340~8345	エコノクターン	~2000	—	~2700	~3000	—	2005~	—	~1900	~3000	—	
	8352~8357	ブーロ	~2000	~2200	~3000	—	—	—	—	—	—	—	
	8358~8360	フロスティ	~2000	~2400	~4000	—	—	—	—	—	—	—	
	8361~8365	ウィンディ遮熱	~2000	—	~1410	~3100	~4000	2005~	—	~680	~2400	~3000	
	8366~8368	ウィンディII遮熱	~2000	—	~1190	~2600	~4000	2005~	—	~560	~2000	~3000	
	8369~8374	ウィンディ	~2000	—	~1410	~3100	~4000	2005~	—	~680	~2400	~3000	
	8375~8377	ウィンディII	~2000	—	~1190	~2600	~4000	2005~	—	~560	~2000	~3000	
	8378~8380	アルファ	~2000	—	~1200	~2200	~4000	2005~	—	~600	~1600	~3000	
	遮光	8401~8428	ピアット	~2000	~1220	~2500	~3000	—	2005~	~600	~1800	~3000	—
8431~8450		ライフ遮光	~2000	—	~1100	~2300	~4000	2005~	—	~600	~1900	~3000	
8451~8458		ルフト	~2000	~1100	~2000	~3000	~4000	—	—	—	—	—	
8461~8500		エブリ遮光	~2000	~1000	~1800	~3000	—	2005~	~500	~1200	~2200	~3000	
8825~8300		エブリ遮光抗ウイルス	~2000	~1000	~1800	~3000	~4500	2005~	~500	~1200	~2200	~3000	
8501~8503		アジエント	~2000	—	~1320	~3000	~4000	—	—	—	—	—	
8504~8509		アリスト	~2000	~1500	~2800	~4000	—	—	—	—	—	—	
8510~8512		ヴェルタ遮光	~2000	~1200	~2400	~3200	~4000	—	—	—	—	—	
8513~8514		エッジ	~2000	~500	~1900	~3000	~4000	—	—	—	—	—	
8515~8517		ポルク遮光	~2000	—	~1100	~2300	~4000	—	—	—	—	—	
8518~8521		グラント	~2000	—	~1440	~1980	~4000	2005~	—	~800	~1740	~3000	
8522~8523		シェラーフ	~1900	—	~2800	~4000	—	—	—	—	—	—	
8524~8525		グラム	~2000	—	~2000	~3900	~4000	—	—	—	—	—	
8531~8545		ミント	~2000	—	~2000	~3900	~4000	—	—	—	—	—	
8548~8550		フォンセクリア	~2000	~2000	~3000	~4000	—	—	—	—	—	—	
8551~8555		フォンセ	~2000	~700	~2800	~4000	—	2005~	—	~2000	~3000	—	
8556~8558		ソンプル	~2000	~1500	~2800	~4000	—	—	—	—	—	—	
8559		フェアII	~2000	—	~1800	~3530	~4000	2005~	~1000	~1800	—	—	
レース		8601~8603	マタン遮熱	~2000	~2000	~3900	~4000	—	2005~	~1100	~2400	~3000	—
		8604~8606	ジュルネ遮熱	~2000	~2300	~3900	~4000	—	2005~	~1200	~3000	—	—
	8607~8608	ラナイ遮熱	~2000	~3000	—	—	—	—	—	—	—	—	
	8609~8610	プレリ遮熱	~2000	~2400	~3800	~4000	—	2005~	~1500	~3000	—	—	
	8611~8612	シフォンクリア	~2000	~2400	~4000	—	—	—	—	—	—	—	
	8613~8616	シフォン	~2000	~1860	~2860	~3000	—	—	—	—	—	—	
	8617~8619	ネージュ	~2000	~1700	~3000	~4000	—	—	—	—	—	—	
	8620~8621	ルセット	~2000	~2300	~4000	—	—	—	—	—	—	—	
	8622~8623	サラサレース	~2000	~2200	~3300	~4000	—	—	—	—	—	—	

ラルクシールド
ダブル
ダブル
ダブル小型
スリット窓
小型
大型
浴室
傾斜窓
ホームタコス(電動)
ラルクシールド
傾斜窓
電動大型
遮光モヘア ガイドレール
ロールアップ
タバストリー
パネル スクリーン
オリジナル
オプション
製品仕様
採寸・発注 取付け
生地詳細

## 部品色

### ■ 電動 (リモコン操作・スイッチ操作)

部品色 (フレーム、シールド、サイドブラケットまたはサイドカバー、ウェイトバー等の色) は3色から選べます。

ご指定がない場合は、オフホワイト[No.13]になります。



オフホワイト [No.13]



ダークブラウン [No.667]



ブラック [No.5]

### ■ シールドに生地が付かない生地について

下表の生地の場合、シールド部分に生地が付きません。



オフホワイト      ダークブラウン      ブラック

カテゴリ	生地 No. (RS-)	生地名
和	8084~8086	ユキミ
	8087~8089	クリーク
	8090~8091	パーユ
	8092~8093	ビター

### ■ 電源コード

電源コード、電源分岐コードの色はそれぞれ2色から選べます。

ご指定がない場合は、ホワイトになります。

\*写真は電源コード。



ホワイト



ブラック

### ■ 持出し受光部

持出し受光部の色は2色から選べます。

\*持出し受光部延長コードの色も2色から選べます。

ご指定がない場合は、ホワイトになります。



ホワイト



ブラック

## ウェイトバー

### ■ ウェイトバー袋縫い

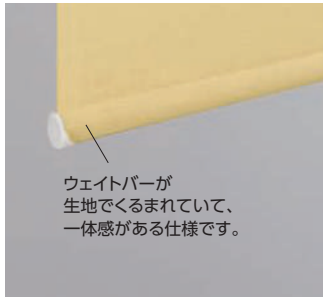

ウェイトバーが生地でくまれているため、一体感がある仕様です。

### ■ ウェイトバー露出

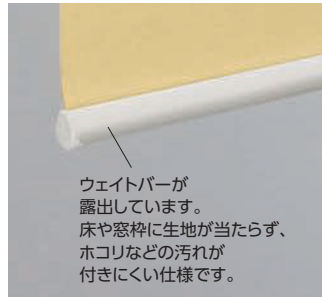

ウェイトバーが露出しています。床や窓枠に生地が当たらず、ホコリなどの汚れが付きにくい仕様です。

### ■ 生地がウォッシュアップルの場合

「ウェイトバー袋縫い」または「ウェイトバー露出」から選べます。ご指定がない場合は、「ウェイトバー袋縫い」になります。

価格: 加算価格なし

### ■ 生地が非ウォッシュアップルの場合

ご指定がない場合は、「ウェイトバー露出」になります。

価格: 加算価格なし

オプションで「ウェイトバー袋縫い」にすることも可能です。

\*対応しない生地もあります。詳しくは413ページ「オプション対応生地一覧」をご覧ください。

価格: +1,800円

## オプション

さまざまなオプションをご用意しています。詳しくは412~433ページをご覧ください。

### ■ 正面カバー (418ページ)

価格: 加算価格なし

製品上部の生地巻取り部を覆う「正面カバー」。

木の温もりを感じるデザインで空間を上質に仕上げる「木目調 (5色)」と、モダンなインテリアを引き立て、どの生地とも合わせやすい「単色 (4色)」をご用意しています。

\* 製品本体の部品色は、ご指定がない場合、正面カバーの色に合わせた色になります。詳しくは418ページをご覧ください。

\* 「木目調」は樹脂製の正面カバーに木目調の色合いを表現しています。そのため樹脂色の混ざり具合によって、木目柄・色にバラつきが生じます。

正面カバー以外の部品は、正面カバーと同系色の単色となります。

\* 製品本体と同時にご注文ください。

### ■ 木目調



色名 No.      ホワイト (木目調) [No.130]



ナチュラルブラウン (木目調) [No.250]



ブラウン (木目調) [No.620]



セピア (木目調) [No.276]



ダークブラウン (木目調) [No.280]

### ■ 単色



色名 No.      オフホワイト [No.13]



ベージュ [No.123]



ダークブラウン [No.667]



ブラック [No.5]



価格

価格表に掲載している製品本体価格とは別に物流諸経費を申し受けます。

※表示価格は消費税を含まないメーカー希望小売価格（本体価格）です。

操作方法①②の電動部価格は同価格です。お選びいただいた生地により価格が異なります。

※操作方法①～③については、362～365ページの「操作方法の種類」をご覧ください。

③スイッチ操作について詳しくは「ホームタコス カタログ」をご覧ください。



\*赤で囲んだ部分は必ず必要となります。

- ※1 ラルクシールド製品本体価格は、サンプル帳「生地紹介ページ」の価格表をご覧ください。シールドなしを選択した場合の価格：ラルクシールド製品本体価格-1,500円/台
- ※2 リモコン価格は製品本体価格には含まれませんので、必要な操作のリモコン価格を加算してください。
- ※3 持出し受光部・その他部品が必要な場合は、下表から選んで価格を加算してください。

リモコン

※製品本体には含まれません。

RFリモコン 8グループ(ファブリック製品用)	27,000円/個	リモコンホルダー(ホワイト)が付属しています。
RFリモコン 4グループ(ファブリック製品用)	15,000円/個	
赤外線リモコン(ホワイト・ブラック)	5,000円/個	リモコンホルダーは付属していません。
リモコンホルダー(ホワイト・ブラック)	500円/個	リモコンを壁に設置する場合に使用。

■ 電源分岐ジョイント

+ 2,500円/台

※製品本体と同時にご注文ください。  
※製品幅495mm以下は対応しません。  
※先頭・中間・末尾は同価格です。  
詳しくは367ページをご覧ください。

持出し受光部

持出し受光部(コード長0.5m)	3,000円/個	[RFリモコン操作(赤外線リモコン操作併用)][赤外線リモコン操作]で、製品本体の受光部がカーテンボックスなどで隠れてしまう場合に使用(ホワイト・ブラック)。
持出し受光部延長コード(1m)	1,800円/本	持出し受光部(0.5mコード付き)と製品本体の間を延長する場合に使用(ホワイト・ブラック)。 ※最大9m延長できます。
持出し受光部延長コード(3m)	2,670円/本	

その他部品

ワイヤークランプ	90円/個	コード類を固定する補助部品(乳白色)。製品1台につき3個付属しています。
----------	-------	--------------------------------------

ラルクシールド

- ダブル
  - ダブル
  - ダブル小型
- スリット窓
- 小型
- 大型
- 浴室
- 傾斜窓
- ホームタコス(電動)
  - ラルクシールド
  - 傾斜窓
- 電動大型
- 遮光モヘアガイドレール
- ロールアップ
- タペストリー
- パネルスクリーン
- オリジナル
- オプション

製品仕様

- 採寸・発注取付け
- 生地詳細

# スマートインテリアシェード ホームタコス ラルク 傾斜窓

チャイルド  
セーフティ

\*詳しくはP.16



RS-8883 マカロンラテ (シトロン) 部品色: オフホワイト (オプション) サイドフレーム

ホームタコス ラルク 傾斜窓を取付ける際には、設置する窓のガラス熱割れ強度等を、設計事務所・工務店様へご確認ください。

## 製品特長

\*「ホームタコス」製品の特長について、詳しくは356～357ページをご覧ください。

- リモコン1つで手軽に操作。  
手の届かない傾斜窓におすすめです。
- 水平面から傾斜した窓まで対応する  
便利な電動のロールスクリーン。

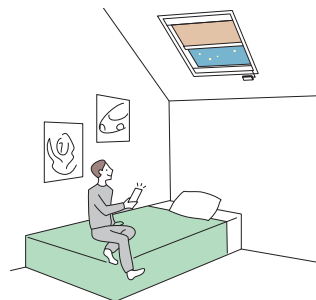

## 製作可能寸法

\*幅は5mm単位、  
高さは10mm単位での製作になります。

[単位:mm]

\*取付け方法は、窓枠内付(天井付け)のみになります。

操作方法	電動 (リモコン操作)
製品幅	500～2000
製品高さ	500～2000
最大面積	2.3m <sup>2</sup>
幅:高さの比率	1:3 以下
取付け可能角度	50°

## 対応生地一覧

\*生地の洗濯はできません。

カテゴリー	生地 No. (RS-)	生地名	透過性
ボタニカル	8001	ヴィラ	A
	8004	リモーネ	A
	8005	ガーデン	A
	8006～8007	サラサ	A
	8008～8012	リンネル	A
	8013～8014	ハーバル	A
	8015～8016	プランタ	A
	8017～8018	ファールン	A
ノルディック	8019	ピトレ	A
	8020	トラータ	A
	8021～8022	リンド	A
	8023～8024	ノエル	A
	8025	コトリ	A
	8026	ファーム	A
	8027	リズム	A
	8028～8030	ホルク	A
	8031～8033	ピカロ	A
	8034	ミミン	A
8035	コパン	A	
8036	セイルホワイト	A	
インダストリアル	8037～8038	デニムクロス	A
	8039～8040	チノクロス	A
	8041～8042	ロンプス *	A B
	8043～8044	ノッカ	A
	8045～8046	ワイス	A
	8047～8048	ブリクス *	A B
8049～8050	コルダ	A	
ソーホースタイル	8051～8052	ピアンカ	C
	8053～8055	アドレ	A
	8056～8057	リリア	A
	8058～8063	ブライト	A
	8064～8066	ヴェルタ *	A B
	8067～8069	セーヌ	A

カテゴリー	生地 No. (RS-)	生地名	透過性
和	8072～8074	アサノオト	A
	8075～8076	ハギノユラギ	A
	8077～8080	ツムギ	A
	8081～8083	ククリ	A
	8084～8086	ククリ	A
無地	8701～8740	ライフ (非ウォッシュャブル)	A
	8241～8250	ジヨルノ	A
	8751～8790	エブリ (非ウォッシュャブル)	A
	8871～8900	マカロンラテ (非ウォッシュャブル)	A
	8861～8864	ポルテII	A
	8346～8351	ポルテII	A
	8821～8824	ライフ抗ウイルス	A
	8321～8323	シャイニー	A
	8327～8329	デイズ遮熱	A
	8330～8333	デイズクリア	A
	8334～8339	デイズ	A
	8340～8345	エコノクターン	B
8352～8357	プーロ	A	
遮光	8401～8428	ピアット *	遮光1～3級
	8451～8458	ルフト *	遮光1～2級
	8461～8500	エブリ遮光 *	遮光1～2級
	8825～8830	エブリ遮光抗ウイルス *	遮光1～2級
	8513～8514	エッジ *	遮光1～2級
	8548～8550	フォンセクリア *	遮光1～2級
	8551～8555	フォンセ *	遮光1～2級
レース	8556～8558	ソンプル	遮光2級
	8601～8603	マタン遮熱	B
	8604～8606	ジュールネ遮熱	C
	8607～8608	ラナイ遮熱	B
	8609～8610	プレリ遮熱	C
	8611～8612	シフォンクリア	C
	8613～8616	シフォン	C
	8617～8619	ネージュ	C
	8620～8621	ルセット	C
	8622～8623	サラサレース	C

\*印の生地は色によって透過性が異なります。



## 操作方法の種類

### 赤外線リモコン操作

… 1台から複数台の製品を、1個の赤外線リモコンで操作します。

#### 赤外線リモコン

(操作方法①～③に対応)



ホワイト



ブラック

赤外線を用いたスタンダードなリモコンです。テレビなどのリモコンと同じように製品に向けて操作します。シンプルな操作感でどなたにも分かりやすく、価格もリーズナブル。ホワイトとブラックの2色から選べます。

信号到達距離:約7m(壁などの障害物がない場合)  
登録可能台数:最大4グループ(台数の制限なし)



リモコンホルダーで壁に設置できます。

価格:500円/個

#### 注意

#### 赤外線リモコンの受光部(コントローラまたは持出し受光部)の設置場所について

赤外線リモコンは赤外線信号を使用しているため、受光部を下記のような「赤外線の強い場所」に設置すると、誤作動を起こしたり、リモコン操作を受け付けなくなる場合があります。受光部の設置場所には充分ご注意ください。

- ① 直射日光の当たる場所や、直接当たらなくても直射光が反射して眩しい場所。
- ② 白熱灯、ヒーターや暖房器具など高熱を発生する機器の近く。
- ③ 蛍光灯など照明器具の近く。
- ④ ホームセキュリティなどのセンサー用赤外線が照射されている領域。
- ⑤ その他赤外線リモコンや、赤外線を出す機器の近く。

#### スマート家電リモコン(赤外線家電リモコン)を使用する場合について

##### 接続イメージ

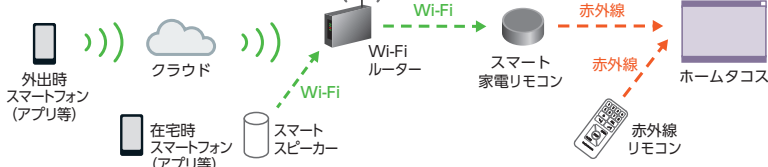

※使用環境を整えていただく必要があります。

※スマート家電リモコンやAIアシスタント、スマートフォンなどのデバイス、アプリ等の登録・設定作業は弊社では対応いたしかねます。

※故障の際の動作確認などに必要なため、必ず弊社の赤外線リモコンを併用してください。

※動作の対応状況は、スマート家電リモコンやスマートスピーカー等のメーカーや機種によって変わる場合があります。

※スマート家電リモコンやスマートスピーカー等での製品の動作は保証いたしかねます。

※[Wi-Fi]は、Wi-Fi Allianceの登録商標です。

#### 操作方法 ※製品に付属するコントローラの受光部に向けて操作してください。

#### 赤外線リモコン

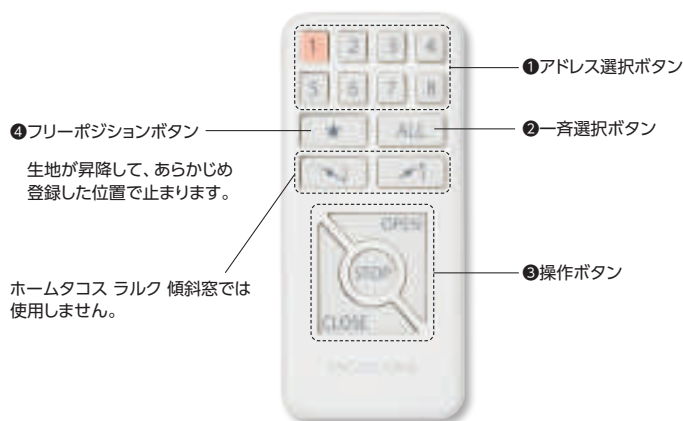

#### 操作手順

1. 操作したい製品に対応するアドレス選択ボタン(①)または一斉選択ボタン(②)を押します。押したボタンは点灯します。
2. 操作ボタン(③)を押します。

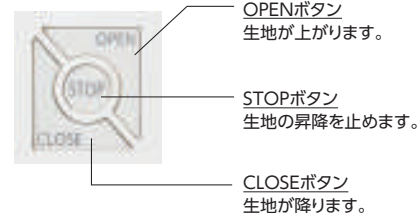

詳しくはこちら ▶



ラルクシールド	
ダブル	
ダブル	ダブル小型
スリット窓	
小型	
大型	
浴室	
傾斜窓	
ホームタコス(電動)	ラルクシールド 傾斜窓
電動大型	
遮光モヘアガイドレール	
ロールアップ	
タバストリー	
パネルスクリーン	
オリジナル	
オプション	
製品仕様	
採寸・発注取付け	
生地詳細	

## 操作方法の種類

### 赤外線リモコン操作

… 1台から複数台の製品を、1個の赤外線リモコンで操作します。

最大4グループ (各グループに登録可能台数の上限なし) まで、個別にも、一斉にも操作できます。

(製品を一斉に動かすには、全てのコントローラまたは持出し受光部を、リモコンからの信号を受信できる場所に設置する必要があります。)

スマート家電リモコン (赤外線家電リモコン) での操作も可能です。詳しくは375ページをご覧ください。

※リモコンの個数を増やしても、同じ空間 (赤外線リモコンの信号が届く範囲) で制御できるのは4グループまでとなります。  
5～8アドレスに設定はできません。

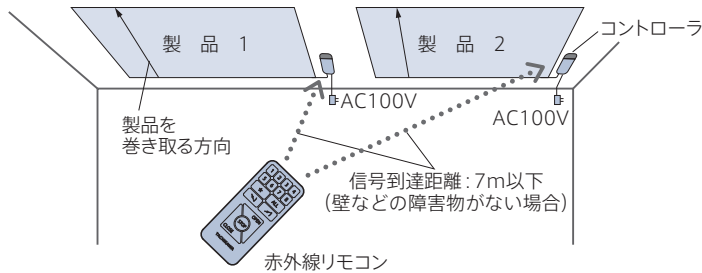

発注時には…

製品本体  
(必要台数)

+

赤外線リモコン

※リモコンは、製品本体には含まれませんので、必ず使用する個数をご注文ください。

※各製品本体のアドレス設定 (最大4グループ) は、製品取付け時に行います。

## リモコン

[単位:mm]

※製品本体には含まれませんので、必ず必要な操作のリモコンをご注文ください。

※壁に設置する場合、リモコンホルダーをご注文ください。

### 赤外線リモコン

### リモコンホルダー

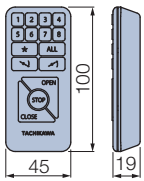

カラー: ホワイト・ブラック  
付属品: 単4乾電池 (2本)

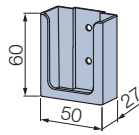

カラー: ホワイト・ブラック  
付属品: 取付けビス (φ4×16) 2本

## コントローラ

\*製品本体に付属します。

[単位:mm]

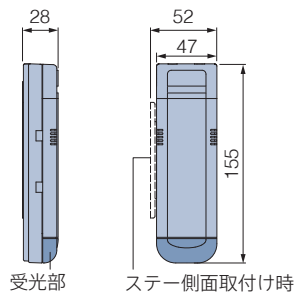

カラー: ホワイト  
付属品: ステア (取付けプレート)

## 持出し受光部

[単位:mm]

コントローラが見えない場所等に設置する場合にお使いください。

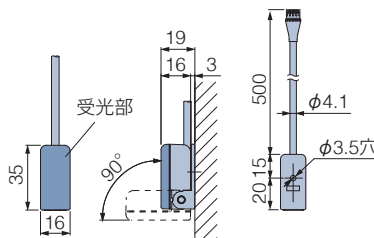

カラー: オフホワイト・ブラック

・持出し受光部 (0.5mコード付き) は持出し受光部延長コードを使うことで、最大9m延長できます。

※「赤外線リモコン」は、持出し受光部に向けて操作してください。



構造と部品

[単位:mm]

■ 電動(リモコン操作)

(見下げ図)

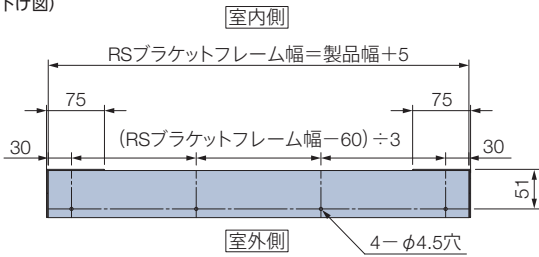

(室外側からの正面図)

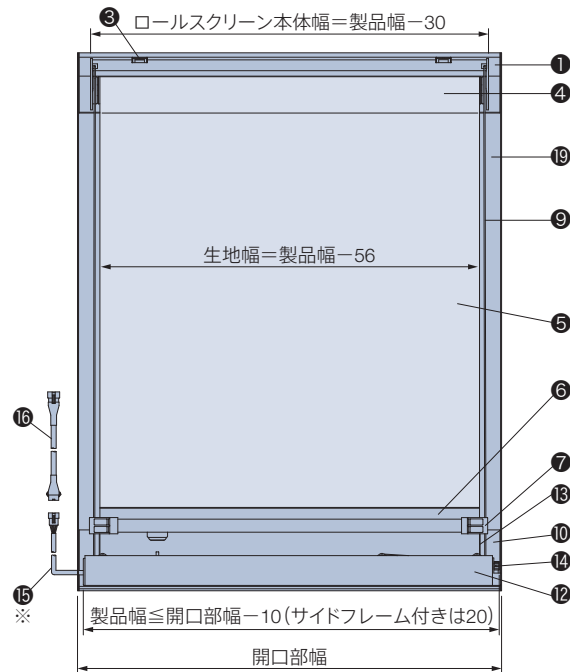

(見上げ図)

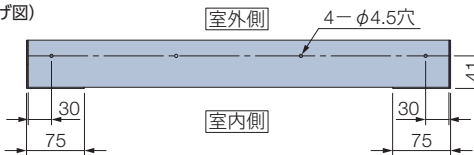

※コントローラへの配線コード(15)は室内側から見て必ず製品の右下から出ます。

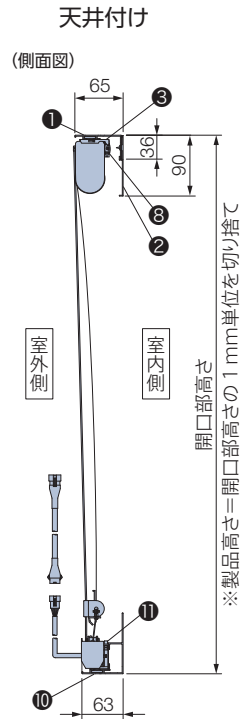

■ コントローラ

\*コントローラ(受光部内蔵)には、ステア(取付けプレート)が付属

■ ワイヤークランプ

18

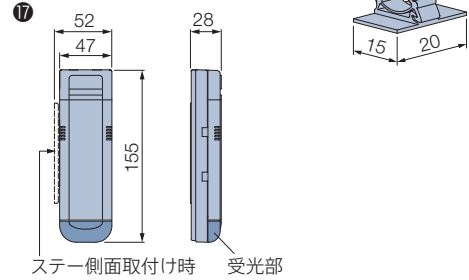

(室外側から見た図)

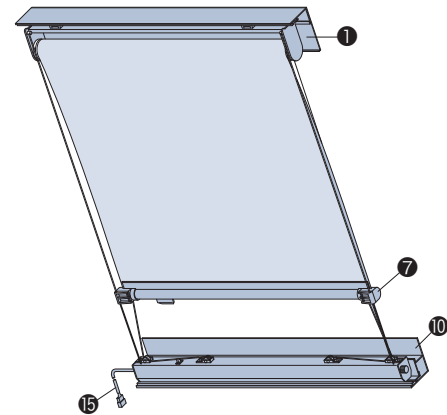

■ サイドフレーム(オプション)

+2,100円/m

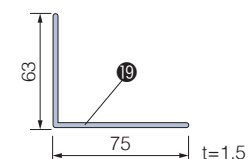

部品名	材質	備考
1 RSブラケットフレーム	アルミ押し出し形材	オフホワイト
2 光漏れ防止プレート	アルミ押し出し形材	オフホワイト
3 取付けブラケット	ステンレス鋼板プレス成形品・樹脂成形品	
4 ロールスクリーン本体	—	
5 生地	種類によって組成が異なります。	
6 ウェイトバー	アルミ押し出し形材	オフホワイト
7 ガイドキャップ	樹脂成形品	オフホワイト 両サイドの樹脂ワイヤーを貫通させ、ウェイトバーを傾斜に沿って降ろします。
8 巻取りギヤ	—	
9 テンションワイヤー	ステンレス鋼ナイロン被膜	
10 ブラケットフレーム	アルミ押し出し形材	オフホワイト
11 ヘッドボックス取付けブラケット	ステンレス鋼板プレス成形品・樹脂成形品	
12 ヘッドボックス	アルミ押し出し形材	オフホワイト
13 駆動コード	化学繊維	ホワイト
14 調整ダイヤル	樹脂成形品	オフホワイト
15 配線コード	—	ホワイト 長さは約100mm。
16 本体側延長コードS	—	ホワイト 長さは約200mm。
17 コントローラ	樹脂成形品・他	ホワイト
18 ワイヤークランプ	樹脂成形品	乳白色 コード類を固定する部品。製品1台につき3個付属。
19 サイドフレーム(オプション)	アルミ押し出し形材	オフホワイト 窓枠とのすき間からの光漏れを防ぎます。

ラルクシールド

ダブル  
ダブル小型

スリット窓

小型

大型

浴室

傾斜窓

ホームタコス(電動)  
ラルクシールド  
傾斜窓

電動大型

遮光モヘア  
ガイドレール

ロールアップ

タバストリー

パネル  
スクリーン

オリジナル

オプション

製品仕様

採寸・発注  
取付け

生地詳細

## 取付けブラケット

[単位:mm]

天井付け 取付けブラケット

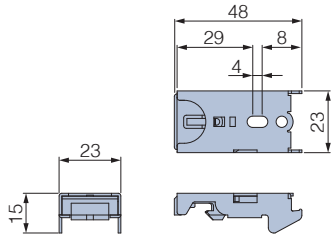

ヘッドボックス取付けブラケット

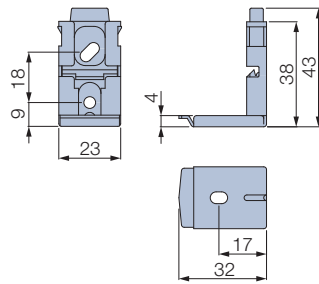

付属個数

製品幅	個数
500～1500	各2個
1505～2000	各3個

## 配線コード(コントローラ)の出る位置

[単位:mm]

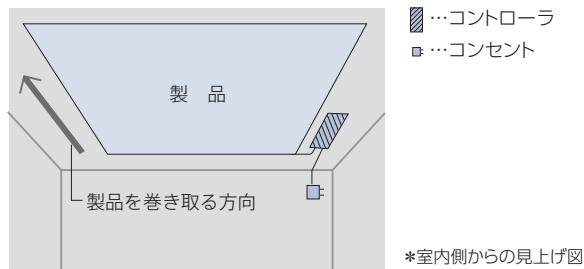

コントローラへの配線コードは室内側から見て必ず**製品の右下**から出ます(製品を巻取る方向が上図の場合)。

※本体側延長コードを使うことによりコントローラの位置を変えることも可能です。(最大6m延長可)

※持出し受光部(0.5mコード付き)は、持出し受光部延長コードを使うことで、最大9m延長できます。

※電源コード(ホワイト)の長さは、0.5、1.0、1.5、2.0、2.5、3.5、5.0mから選べます。ご指定がない場合は、2.5mになります。

## 製品幅と生地幅寸法

[単位:mm]

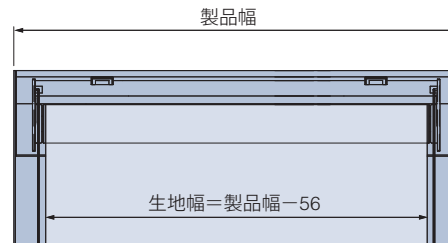

## 製品重量

※下記は計算式のため、実際の重量と誤差が生じる場合があります。**目安として**ご使用ください。

$$(\text{製品幅} \times 2.8) + 2.2 + (\text{製品幅} \times \text{製品高さ} \times \text{生地m}^2\text{重量}) \text{ (kg)}$$

※計算式の製品幅、製品高さの数値はメートル(m)単位で計算してください。

※生地m<sup>2</sup>重量については、476～479ページの「生地詳細一覧」をご覧ください。

## 電動部仕様

定格電圧	AC100V±10% 50/60Hz
消費電力	20W
使用温度範囲	0℃～50℃(結露なきこと)

## 部品色・ウェイトバー

部品色はオフホワイト[No.13]のみとなります。

ウェイトバーは「ウェイトバー露出」になります。

### 電動(リモコン操作)

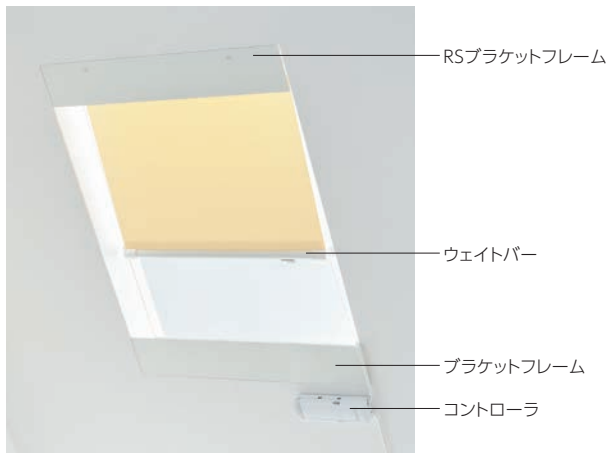

オフホワイト[No.13]



## 操作方法

375ページをご覧ください。

## 価格

※表示価格は消費税を含まないメーカー希望小売価格（本体価格）です。

価格はお選びいただいた生地により異なります。

価格表に掲載している製品本体価格とは別に物流諸経費を申し受けます。



※赤で囲んだ部分は必ず必要となります。

※1 ラルクシールド製品本体価格は、サンプル帳「生地紹介ページ」の価格表をご覧ください。

※2 リモコン価格は製品本体価格には含まれませんので、リモコン価格を加算してください。

※3 持出し受光部・その他部品が必要な場合は、下表から選んで価格を加算してください。

### リモコン

※製品本体には含まれません。

赤外線リモコン(ホワイト・ブラック)	5,000円/個	リモコンホルダーは付属していません。
リモコンホルダー(ホワイト・ブラック)	500円/個	リモコンを壁に設置する場合に使用。

### 持出し受光部

持出し受光部(コード長0.5m)	3,000円/個	コントローラを見えない場所等に設置する場合に使用(ホワイト)。
持出し受光部延長コード(1m)	1,800円/本	持出し受光部(0.5mコード付き)とコントローラの間を延長する場合に使用(ホワイト)。 ※最大9m延長できます。
持出し受光部延長コード(3m)	2,670円/本	

### その他部品

本体側延長コード(2m)	5,800円/本	製品本体とコントローラの間を延長する場合に使用(ホワイト)。 ※最大6m(3本)延長できます。
サイドフレーム(オフホワイト)	2,100円/m	製品1台につき製品高さと同じ寸法のもので2本(左右)が必要です。 左右それぞれの長さm単価を掛けて価格を算出してください。
ワイヤークランプ	90円/個	コード類を固定する補助部品(乳白色)。製品1台につき3個付属しています。

ラルクシールド

ダブル  
ダブル  
ダブル小型

スリット窓

小型

大型

浴室

傾斜窓

ホームタコス(電動)  
ラルクシールド  
傾斜窓

電動大型

遮光モヘア  
ガイドレール

ロールアップ

タバストリー

パネル  
スクリーン

オリジナル

オプション

製品仕様

採寸・発注  
取付け

生地詳細

# ラルク 電動大型

※詳しくは「電動製品カタログ」をご覧ください。  
または、最寄りの弊社支店・営業所へお問い合わせください。

豊富な電動製品のラインナップから、建物の規模や用途にあった製品を選ぶことができます。

製品仕様について詳しくは、「電動製品カタログ」をご覧ください。



ラルク 電動大型100タコスII  
RS-8368 ウィンディII遮熱(グレー)



ラルク 電動大型FTS大型タコスII  
RS-8366 ウィンディII遮熱(ホワイト)

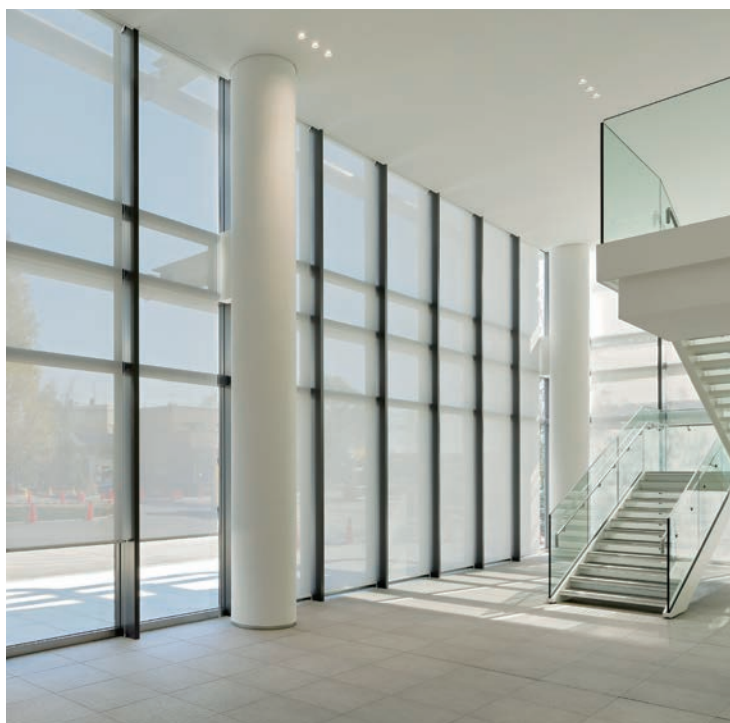

ラルク 電動大型100タコスII ガイドワイヤー  
RS-8373 ウィンディ(グレー)





ラルク 電動大型60  
RS-8364 ウィンディ遮熱(グレー)



製品一覧

※製作可能寸法は製品の種類や生地により異なります。詳しくは、「電動製品カタログ」をご覧ください。

製品		製作可能寸法
ラルク 電動大型	壁に取付けたスイッチで簡単に操作できます。 空調などによるゆれを軽減するガイドレールもご用意しています。	(ラルク 電動大型60の場合) 製品幅 : 650~3500 製品高さ : 600~5500 ※製品幅により異なります。 最大面積 : 16.5m <sup>2</sup> ※製品幅により異なります。 幅:高さの比率 : 1:7以下
	ラルク 電動大型60 ラルク 電動大型60α静音 ラルク 電動大型100 ラルク 電動大型100W	(ラルク 電動大型100の場合) 製品幅 : 1000~4500 製品高さ : 600~8000 ※製品幅により異なります。 最大面積 : 28m <sup>2</sup> ※製品幅により異なります。 幅:高さの比率 : 1:7以下 ※「電動大型100W」は幅5mまで製作可能。 詳しくは「電動製品カタログ」をご覧ください。
ラルク 電動大型 タコスII	最大255台の製品を、個別にも、一斉にも操作でき、 最大20通りのグループにして製品を動かすことができます。 光センサーやタイマー制御を使用した全自動制御にも対応しています。 用途に応じてガイドレールも選べます。	(ラルク 電動大型60タコスIIの場合) 製品幅 : 650~3500 製品高さ : 600~5500 ※製品幅により異なります。 最大面積 : 16.5m <sup>2</sup> ※製品幅により異なります。 幅:高さの比率 : 1:7以下
	ラルク 電動大型60タコスII ラルク 電動大型100タコスII ラルク 電動大型100WタコスII ラルク 電動大型130タコスII	(ラルク 電動大型100タコスIIの場合) 製品幅 : 1000~4500 製品高さ : 600~8000 ※製品幅により異なります。 最大面積 : 28m <sup>2</sup> ※製品幅により異なります。 幅:高さの比率 : 1:7以下 ※「電動大型130タコスII」は幅5m・高さ12mまで製作可能。 詳しくは「電動製品カタログ」をご覧ください。
ラルク 電動大型 傾斜窓	傾斜面にある窓からの光をコントロール。 ラルク 電動大型・電動大型タコスIIにガイドレールを 組み合わせています。	(ラルク 電動大型60 傾斜窓ガイドレールの場合) 製品幅 : 650~2000 製品高さ : 600~5500 最大面積 : 11m <sup>2</sup> 幅:高さの比率 : 1:7以下 取付け角度 : 垂直から30°まで 
	ラルク 電動大型60 傾斜窓ガイドレール ラルク 電動大型60α静音 傾斜窓ガイドレール ラルク 電動大型60タコスII 傾斜窓ガイドレール	
ラルク 電動大型 天窓	傾斜窓や天窓でも、生地の上下でテンションがかかるため、 生地がたるみません。	(ラルク 電動大型FTS小型 ガイドレールの場合) 製品幅 : 1000~2400 製品高さ : 1000~2500 最大面積 : 6m <sup>2</sup> 取付け角度 : 水平から50°まで 
	ラルク 電動大型FTS小型 ガイドワイヤー ラルク 電動大型FTS小型 ガイドレール ラルク 電動大型FTS大型 ラルク 電動大型FTS小型タコスII ガイドワイヤー ラルク 電動大型FTS小型タコスII ガイドレール ラルク 電動大型FTS大型タコスII	(ラルク 電動大型FTS大型の場合) 製品幅 : 1000~3000 製品高さ : 1000~12000 幅:高さの比率 : 1:7以下 最大面積 : 36m <sup>2</sup> 取付け角度 : 水平から90°まで 

ラルクシールド	ダブル	ダブル	ダブル小型
スリット窓			
小型			
大型			
浴室			
傾斜窓			
ホームタコス 電動	ラルクシールド		傾斜窓
電動大型			
遮光モヘア ガイドレール			
ロールアップ			
タバストリー			
パネル スクリーン			

対応生地一覧

※生地の洗濯はできません。

カテゴリー	生地 No. (RS-)	生地名	透過性	ラルク 電動大型				ラルク 電動大型タコスII				ラルク 電動大型・電動大型タコスII			ラルク 電動大型 傾斜窓	ラルク 電動大型 天窓
				60・60α静音	100	100W	60 タコスII	100 タコスII	100W タコスII	130 タコスII	ガイドレール A	ガイドレール B	ガイドワイヤー			
スタレ	8913~8915	経木スタレ アスペン	C	●	●	●	●	●	●	●	●	●	●	●	●	●
	8916~8917	経木スタレ ホリー	C	●	●	●	●	●	●	●	●	●	●	●	●	●
	8918	経木スタレ ガム	C	●	●	●	●	●	●	●	●	●	●	●	●	●
無地	8701~8740	ライフ (非ウオッシュャブル)	A	●	●	●	●	●	●	●	●	●	●	●	●	●
	8821~8824	ライフ抗ウイルス	A	●	●	●	●	●	●	●	●	●	●	●	●	●
	8327~8329	デイズ遮熱	A	●	●	●	●	●	●	●	●	●	●	●	●	●
	8334~8339	デイズ	A	●	●	●	●	●	●	●	●	●	●	●	●	●
	8340~8345	エコノクターン	B	●	●	●	●	●	●	●	●	●	●	●	●	●
	8361~8365	ウィンディ遮熱	C	●	●	●	●	●	●	●	●	●	●	●	●	●
	8366~8368	ウィンディII遮熱	B	●	●	●	●	●	●	●	●	●	●	●	●	●
	8369~8374	ウィンディ	C	●	●	●	●	●	●	●	●	●	●	●	●	●
	8375~8377	ウィンディII	B	●	●	●	●	●	●	●	●	●	●	●	●	●
	8378~8380	アルファ	B	●	●	●	●	●	●	●	●	●	●	●	●	●
遮光	8401~8428	ピアット *	遮光1~3級	●	●	●	●	●	●	●	●	●	●	●	●	●
	8431~8450	ライフ遮光	遮光1級	●	●	●	●	●	●	●	●	●	●	●	●	●
	8461~8500	エブリ遮光 *	遮光1~2級	●	●	●	●	●	●	●	●	●	●	●	●	●
	8825~8830	エブリ遮光抗ウイルス*	遮光1~2級	●	●	●	●	●	●	●	●	●	●	●	●	●
	8518~8521	グラント	遮光1級	●	●	●	●	●	●	●	●	●	●	●	●	●
	8531~8545	ミント	遮光1級	●	●	●	●	●	●	●	●	●	●	●	●	●
	8546~8547	アルファ遮光	遮光1級	●	●	●	●	●	●	●	●	●	●	●	●	●
	8551~8555	フォンセ *	遮光1~2級	●	●	●	●	●	●	●	●	●	●	●	●	●

\* 印の生地は色によって透過性が異なります。

オリジナル
オプション

製品仕様
採寸・発注 取付け
生地詳細

# ラルク 遮光モヘアガイドレール

SIAA  
ISO 22196  
抗菌加工  
\*詳しくはP.17

チャイルド  
セーフティ  
\*詳しくはP.16



[左] RS-8510 ヴェルタ遮光 (グレー) 部品色: オフホワイト (オプション) フロントカバー  
[右] RS-8510 ヴェルタ遮光 (グレー) 部品色: オフホワイト (オプション) フロントカバー・下部遮光フレーム

## チェーン操作

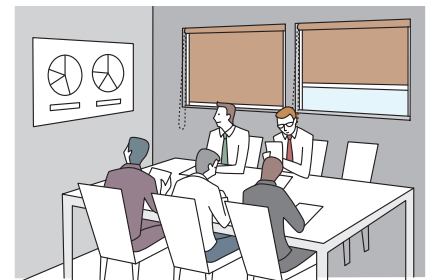

- ・チェーンを引いた分だけ生地の開閉操作ができます。
- ・立ったままで操作ができます。

## 製品特長

遮光性・断熱性に優れたガイドレール構造のロールスクリーン。  
光をしっかりと遮るので、ホテルや会議室・住宅などを快適な環境に仕上げます。  
豊富な遮光生地バリエーションでさまざまな空間にご提案いただけます。

### ホテル

#### 客室

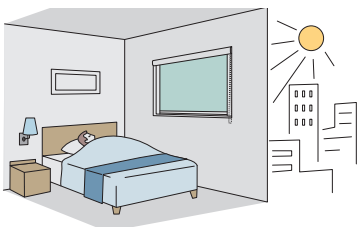

- ・外光を遮断して快適な眠りを提供できるゲストルームをつくれます。
- ・空間に合わせて、生地の質感や色をお選びいただけます。

### オフィス

#### 会議室



- ・プロジェクター使用時に映写幕への光の映り込みを軽減します。

### 住宅

#### 寝室

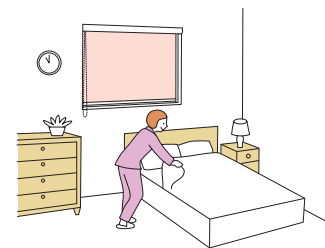

- ・ガイドレールでしっかり遮光。屋外への光漏れを抑えて、夜間のプライバシーを守ります。
- ・お部屋に合わせて、豊富な生地ラインナップをお選びいただけます。



遮光性 +

豊富な遮光生地  
バリエーション

遮光生地17柄153アイテムに対応!

色や質感のバリエーションも豊富なため、遮光性と意匠性が求められるホテルやオフィスに最適です。  
住宅の寝室やリビングにもおすすめです!

遮光モヘアガイドレール



ガイドレール構造で、製品の上部・下部・サイドからの光漏れを防ぎます。

一般のロールスクリーン



窓枠内に製品を取付けた場合、製品の構造上、光が漏れてしまいます。

断熱性

モヘア構造のガイドレール

モヘアを内蔵したガイドレールが生地と窓枠とのすき間をふさぎ、光漏れを防ぎます。  
また窓ガラスと生地との間に空気層を作り、室外の冷気と室内の暖気を遮断することで冬場の暖房効率を高めます。

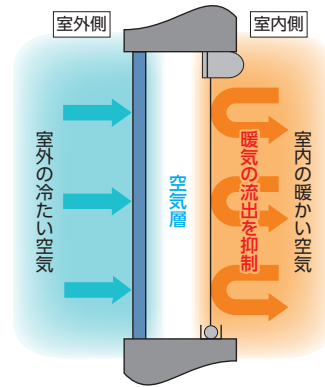

※詳しい性能データについては、470ページをご覧ください。

製品構造

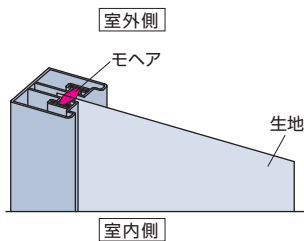

モヘアを内蔵したガイドレールに生地を通すことで、光漏れを防ぎます。  
万が一生地が外れてしまった場合にも、簡単に復帰できます

製品上部・下部からの遮光性をさらに高めるオプション

遮光性をさらに高める場合は、下記のオプションを使用し、遮光等級が優れた生地の選定をおすすめします。

■フロントカバー



■下部遮光フレーム

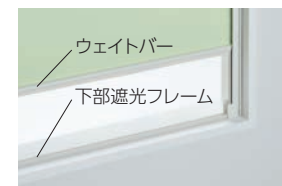

※詳しくは、386ページをご覧ください。

製作可能寸法

※幅・高さとも1mm単位での製作になります。

[単位:mm]

※取付け方法は、窓枠内付け(天井付け)のみになります。

操作方法	チェーン操作
製品幅	500～2000
製品高さ	500～2500
最大面積	5m <sup>2</sup>
幅:高さの比率	1:4以下

※生地によって製作可能寸法が異なります。  
387ページの価格表でご確認ください。

対応生地一覧

※生地の洗濯はできません。

カテゴリー	生地 No. (RS-)	生地名	透過性
遮光	8401～8428	ピアット *	遮光1～3級
	8431～8450	ライブ遮光	遮光1級
	8451～8458	ルフト *	遮光1～2級
	8461～8500	エブリ遮光 *	遮光1～2級
	8825～8830	エブリ遮光抗ウイルス*	遮光1～2級
	8501～8503	アジエント	遮光1級
	8504～8509	アリスト	遮光1級
	8510～8512	ヴェルタ遮光	遮光1級
	8513～8514	エッジ *	遮光1～2級
	8515～8517	ポルク遮光	遮光1級
	8518～8521	グラント	遮光1級
	8522～8523	シェラーフ	遮光1級
	8524～8525	クラム	遮光1級
	8531～8545	ミント	遮光1級
	8548～8550	フォンセクリア *	遮光1～2級
	8551～8555	フォンセ *	遮光1～2級
	8556～8558	ソンプル	遮光2級

※印の生地は色によって透過性が異なります。

ラルクシールド

ダブル  
ダブル  
ダブル小型

スリット窓

小型

大型

浴室

傾斜窓

ホーム  
タコス

ラルクシールド

傾斜窓

電動大型

遮光モヘア  
ガイドレール

ロールアップ

タペストリー

パネル  
スクリーン

オリジナル

オプション

製品仕様

採寸・発注  
取付け

生地詳細

**構造と部品** ※製品高さは、ベースフレーム上端からガイドレールベース下端までの寸法となります。

[単位:mm]

**チェーン操作**

(見下げ図)

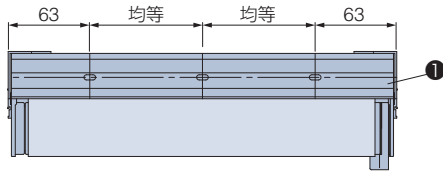

(正面図)

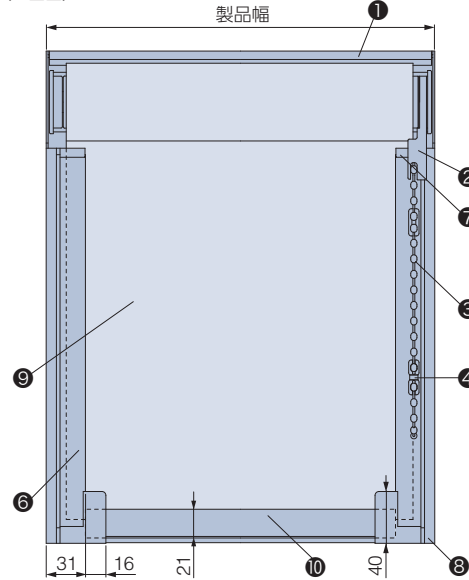

天井付け

(側面図)

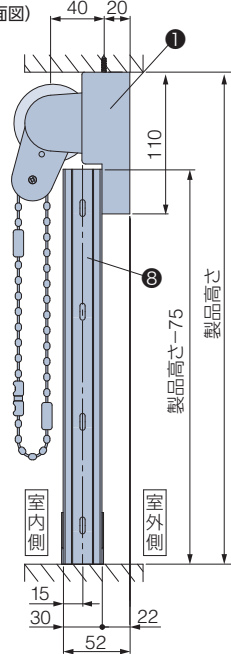

**マルチチェーンハンガー**  
(オプション) +1,000円

オプションでコードクリップ(5)をマルチチェーンハンガーに変えられます。

\*製品と同時にご注文ください。  
詳しくは430ページをご覧ください。  
\*壁に取付けるフック(14)が付属されます。

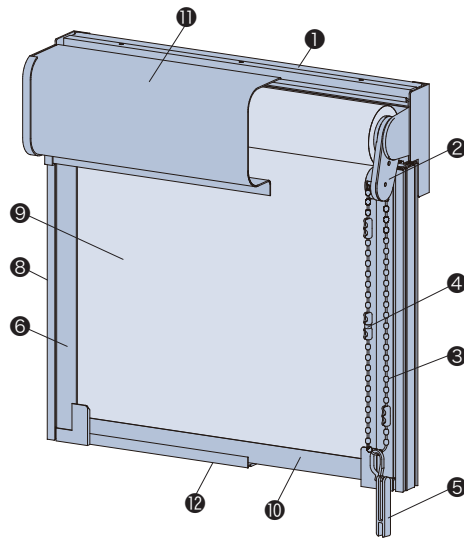
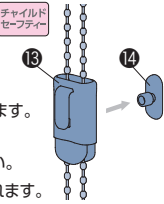

**フロントカバー (オプション)**

価格: 386ページ

\*後付けも可能です。

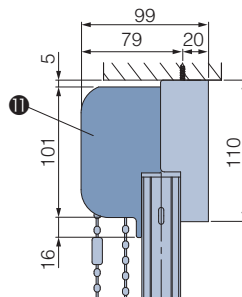
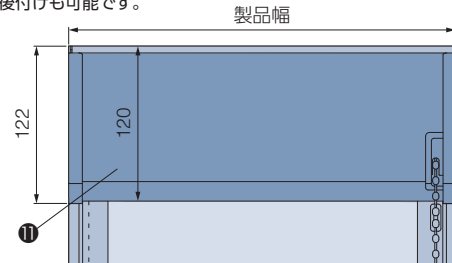

**下部遮光フレーム (オプション)**

価格: 386ページ

\*後付けも可能です。

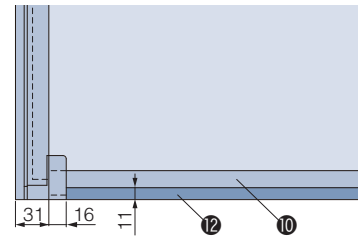

\*の手で触る可能性が高い部品は抗菌加工を施しています。

部品名	材質	備考
① ベースフレーム	アルミ押し出し形材・樹脂成形品	マットホワイト、オフホワイト、ソフトシルバー、ブラック ロールスクリーン取付けブラケット付き (製品幅1500mm以下:2個、1501mm以上:3個)
② 操作部	鋼板プレス成形品・樹脂成形品	ベースフレームと同系色
③ 操作チェーン *	樹脂成形品・化学繊維	ベースフレームと同系色
④ セーフティーコネクター *	樹脂成形品	ベースフレームと同系色 操作チェーンに通常操作以上の力が掛かると外れる部品。
⑤ コードクリップ * <small>チャイルドセーフティ</small>	樹脂成形品	クリアー 操作チェーンを危険のないよう束ねる部品。
⑥ ガイドレール	アルミ押し出し形材・樹脂成形品	ベースフレームと同系色 遮光性を高めるモヘアを装備。 生地を挟み込むことにより、光漏れを防止します。
⑦ ガイドレールキャップ	樹脂成形品	ベースフレームと同系色
⑧ ガイドレールベース	樹脂押し出し成形品	ベースフレームと同系色
⑨ 生地	種類によって組成が異なります。	
⑩ ウェイトバー	アルミ押し出し形材・樹脂成形品	ベースフレームと同系色 窓枠とのすき間をふさいだり、衝突音を緩和するウェイトパークッションを標準装備。
⑪ フロントカバー (オプション)	アルミ押し出し形材・樹脂成形品	ベースフレームと同系色 巻取り部からの光漏れを防ぎます。
⑫ 下部遮光フレーム (オプション)	アルミ押し出し形材	ベースフレームと同系色 ウェイトバーと窓枠のすき間からの光漏れを防ぎます。
⑬ マルチチェーンハンガー (オプション) <small>チャイルドセーフティ</small>	樹脂成形品	クリアー お子さまの手が届かないよう操作チェーンを束ねる部品。
⑭ フック (オプション)	樹脂成形品	クリアー マルチチェーンハンガー (オプション) に付属。

(お願い) 安全対策部品をご使用になっても、事故が完全に回避されるわけではありません。コードやチェーンの危険性を十分に認識した上でご使用をお願いします。  
「コードクリップ」「マルチチェーンハンガー」は、お子さまの手が届かない高さに操作コードやチェーンを束ねることで、チャイルドセーフティが有効になります。



[単位:mm]

## 操作チェーンの長さ

### チェーン操作

操作チェーンの長さは製品取付け高さによって異なります。

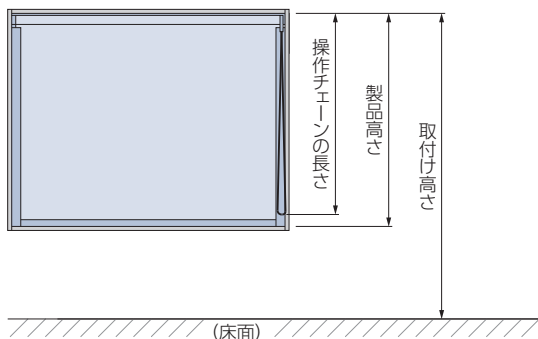

取付け高さ	操作チェーンの長さ
500～ 600	400
610～1400	600
1410～1600	800
1610～1800	1000
1810～2000	1200
2010～2200	1400
2210～2400	1600
2410～2600	1800
2610～2800	2000
2810～3000	2200

※製品を取付ける位置の高さ(取付け高さ)の指定が必ず必要です。  
 ※操作チェーンの長さは、10mm単位で指定することもできます。  
 ただし、上記寸法より短くすることはできません。

【小さなお子さまのいらっしゃるご家庭や施設でのご使用にあたって】

・コードクリップ(⑤)やオプションのマルチチェーンハンガー(⑩)を使い、危険のないよう手の届かない位置まで操作チェーンをたくし上げてください。

## 製品重量

※下記は計算式のため、実際の重量と誤差が生じる場合があります。目安としてご使用ください。

$$(製品幅 \times 1.9) + (製品高さ \times 1.1) + 0.5 + (製品幅 \times 製品高さ \times 生地m^2重量) \text{ (kg)}$$

オプションでフロントカバー、下部遮光フレームを取付ける場合は下記重量を加算してください。

フロントカバー	製品幅×0.7 (kg)
下部遮光フレーム	製品幅×0.12 (kg)

※各計算式の製品幅、製品高さの数值はメートル(m)単位で計算してください。  
 ※生地m<sup>2</sup>重量については476～479ページの「生地詳細一覧」をご覧ください。

## 生地の巻取り径寸法

※寸法は計算値のため、実際の寸法とは多少異なる場合があります。目安としてご使用ください。

[単位:mm]

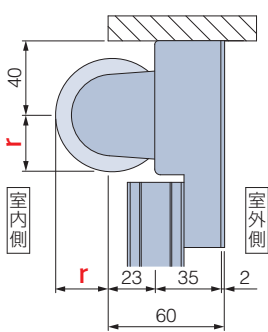

r:生地の巻取り半径寸法

### 生地巻取り径寸法(r寸法)

生地分類 製品高さ	A	B	C
800	22	23	24
1200	23	24	25
1600	24	25	27
2000	25	25	28
2500	26	27	30

### 生地分類表

カテゴリー	生地 No. (RS-)	生地名	生地分類
遮光	8401～8428	ピアット	C
	8431～8450	ライフ遮光	C
	8451～8458	ルフト	C
	8461～8500	エブリ遮光	C
	8825～8830	エブリ遮光抗ウイルス	C
	8501～8503	アジェント	B
	8504～8509	アリスト	B
	8510～8512	ヴェルタ遮光	C
	8513～8514	エッジ	C
	遮光	8515～8517	ボルク遮光
8518～8521		グラント	C
8522～8523		シェラフ	A
8524～8525		クラム	A
8531～8545		ミント	A
8548～8550		フォンセクリア	B
8551～8555		フォンセ	B
8556～8558		ソンプル	B

## 部品色

部品色(ベースフレーム、操作部、ウェイトバー、ガイドレール等の色)は4色から選べます。

### チェーン操作



マットホワイト [No.125]



オフホワイト [No.13]



ソフトシルバー [No.27]



ブラック [No.5]

ラルクシールド

ダブル  
ダブル  
ダブル小型

スリット窓

小型

大型

浴室

傾斜窓

ホームタコス電動  
ラルクシールド  
傾斜窓

電動大型

遮光モヘア  
ガイドレール

ロールアップ

タバストリー

パネル  
スクリーン

オリジナル

オプション

製品仕様

採寸・発注  
取付け

生地詳細

オプション

※表示価格は消費税を含まないメーカー希望小売価格(本体価格)です。

価格表に掲載している製品本体価格とは別に物流諸経費を申し受けます。

■ フロントカバー (製品本体の部品色と同系色になります。)

巻取り部からの光漏れを防ぎ、遮光性と意匠性を高めます。

\*後付けも可能です。



マットホワイト [No.125]      オフホワイト [No.13]      ソフトシルバー [No.27]      ブラック [No.5]

価格

ラルク 遮光モヘアガイドレール製品本体価格+下記加算価格

製品幅 (mm)	500~800	801~1200	1201~1600	1601~2000
加算価格	2,400円	3,600円	4,800円	6,000円

■ 下部遮光フレーム (製品本体の部品色と同系色になります。)

ウェイトバーと窓枠とのすき間からの光漏れを防ぎ、遮光性を高めます。

\*後付けも可能です。



マットホワイト [No.125]      オフホワイト [No.13]      ソフトシルバー [No.27]      ブラック [No.5]

価格

ラルク 遮光モヘアガイドレール製品本体価格+下記加算価格

製品幅 (mm)	500~800	801~1200	1201~1600	1601~2000
加算価格	1,600円	2,400円	3,200円	4,000円

■ 操作チェーン(オプションカラー) (425ページ)

■ マルチチェーンハンガー (430ページ)

操作方法

\*製品に添付の取扱説明書をご覧ください。

■ チェーン操作

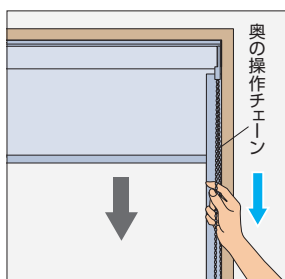

**降ろすとき▼**  
 室外側(奥)の操作チェーンを引きます。  
 引くのをやめると、その位置で止まります。

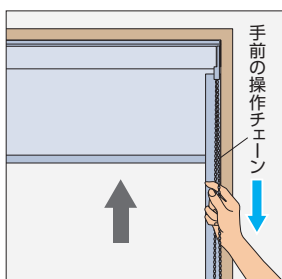

**上げるとき▲**  
 室内側(手前)の操作チェーンを引きます。  
 引くのをやめると、その位置で止まります。

操作チェーンを室内側へ持ち出せる仕様なので、窓の前に家具などがある場合にも操作がしやすいのが特長です。  
 ※フロントカバー(オプション)を取付けた場合は操作チェーンを持ち出すことはできません。



※表示価格は消費税を含まないメーカー希望小売価格(本体価格)です。

## 価格

\*幅・高さとも1mm単位での製作になります。

価格表に掲載している製品本体価格とは別に物流諸経費を申し受けれます。 [単位:円(税別)]

ピアット エブリ遮光		RS-8401~8428 RS-8461~8500			
		チェーン操作			
高さ (mm)	幅	500 ~800	801 ~1200	1201 ~1600	1601 ~2000
500 ~ 800		29,800	33,600	37,200	41,000
801 ~ 1200		36,700	40,800	44,400	48,700
1201 ~ 1600		43,600	48,000	52,000	56,300
1601 ~ 2000		50,300	55,100	59,600	<b>63,900</b>
2001 ~ 2500		58,600	63,600	68,100	72,600

■ 製作可能な幅:高さの比率は1:4以下。

フォンセ		RS-8551~8555			
		チェーン操作			
高さ (mm)	幅	500 ~800	801 ~1200	1201 ~1600	1601 ~2000
500 ~ 800		35,600	40,700	43,800	46,000
801 ~ 1200		42,400	48,700	52,300	54,300
1201 ~ 1600		49,100	56,700	60,700	63,700
1601 ~ 2000		55,800	64,900	70,000	<b>72,100</b>
2001 ~ 2500		64,300	75,000	80,500	82,600

■ 製作可能な幅:高さの比率は1:4以下。

ライフ遮光 アリスト エッジ		RS-8431~8450 RS-8504~8509 RS-8513~8514			
		チェーン操作			
高さ (mm)	幅	500 ~800	801 ~1200	1201 ~1600	1601 ~2000
500 ~ 800		35,500	41,400	44,700	46,800
801 ~ 1200		42,600	50,200	54,200	56,200
1201 ~ 1600		49,800	59,000	63,600	66,500
1601 ~ 2000		57,000	68,200	73,800	<b>75,800</b>
2001 ~ 2500		66,000	79,300	85,600	87,500

■ 製作可能な幅:高さの比率は1:4以下。

ヴェルタ遮光 グラム		RS-8510~8512 RS-8524~8525			
		チェーン操作			
高さ (mm)	幅	500 ~800	801 ~1200	1201 ~1600	1601 ~2000
500 ~ 800		36,800	43,600	47,200	49,300
801 ~ 1200		44,500	53,300	57,800	59,700
1201 ~ 1600		52,200	63,200	68,200	71,100
1601 ~ 2000		59,900	73,300	79,700	<b>81,600</b>
2001 ~ 2500		69,700	85,600	92,700	94,700

■ 製作可能な幅:高さの比率は1:4以下。

アージェント		RS-8501~8503			
		チェーン操作			
高さ (mm)	幅	500 ~800	801 ~1200	1201 ~1600	1601 ~2000
500 ~ 800		38,000	45,700	49,800	51,700
801 ~ 1200		46,300	56,500	61,300	63,300
1201 ~ 1600		54,500	67,300	72,900	75,800
1601 ~ 2000		62,800	78,300	85,400	<b>87,400</b>
2001 ~ 2500		73,300	91,900	99,800	101,800

■ 製作可能な幅:高さの比率は1:4以下。

ルフト エブリ遮光抗ウイルス		RS-8451~8458 RS-8825~8830			
		チェーン操作			
高さ (mm)	幅	500 ~800	801 ~1200	1201 ~1600	1601 ~2000
500 ~ 800		33,700	38,000	41,000	43,100
801 ~ 1200		40,000	45,000	48,800	50,800
1201 ~ 1600		46,400	52,900	56,600	59,500
1601 ~ 2000		52,700	60,600	65,200	<b>67,100</b>
2001 ~ 2500		60,700	69,900	74,900	76,800

■ 製作可能な幅:高さの比率は1:4以下。

ミント フォンセクリア ソンプル		RS-8531~8545 RS-8548~8550 RS-8556~8558			
		チェーン操作			
高さ (mm)	幅	500 ~800	801 ~1200	1201 ~1600	1601 ~2000
500 ~ 800		34,900	40,300	43,400	45,500
801 ~ 1200		41,800	48,700	52,400	54,300
1201 ~ 1600		48,700	57,100	61,300	64,200
1601 ~ 2000		55,500	65,700	70,900	<b>72,900</b>
2001 ~ 2500		64,300	76,100	82,000	84,000

■ 製作可能な幅:高さの比率は1:4以下。

ポルク遮光		RS-8515~8517			
		チェーン操作			
高さ (mm)	幅	500 ~800	801 ~1200	1201 ~1600	1601 ~2000
500 ~ 800		36,900	42,900	46,300	48,500
801 ~ 1200		44,100	51,800	55,900	58,000
1201 ~ 1600		51,400	60,700	65,500	68,400
1601 ~ 2000		58,800	70,000	75,800	<b>77,800</b>
2001 ~ 2500		67,900	81,200	87,600	89,700

■ 製作可能な幅:高さの比率は1:4以下。

シェラーフ		RS-8522~8523			
		チェーン操作			
高さ (mm)	幅	500 ~800	801 ~1200	1201 ~1600	1601 ~1900
500 ~ 800		36,800	43,600	47,200	49,300
801 ~ 1200		44,500	53,300	57,800	59,700
1201 ~ 1600		52,200	63,200	68,200	71,100
1601 ~ 2000		59,900	73,300	79,700	<b>81,600</b>
2001 ~ 2500		69,700	85,600	92,700	94,700

■ 製作可能な幅:高さの比率は1:4以下。

グラント		RS-8518~8521			
		チェーン操作			
高さ (mm)	幅	500 ~800	801 ~1200	1201 ~1600	1601 ~2000
500 ~ 800		39,200	47,900	52,200	54,200
801 ~ 1200		48,000	59,600	64,900	66,900
1201 ~ 1600		56,800	71,300	77,600	80,500
1601 ~ 2000		65,700	83,400	91,200	<b>93,100</b>
2001 ~ 2500		76,800	98,100	107,100	109,000

■ 製作可能な幅:高さの比率は1:4以下。

ラルクシールド

ダブル  
ダブル  
ダブル小型

スリット窓

小型

大型

浴室

傾斜窓

ホーム  
タコス  
電動

ラルクシールド  
傾斜窓

電動大型

遮光モヘア  
ガイドレール

ロールアップ

タペストリー

パネル  
スクリーン

オリジナル

オプション

製品仕様

採寸・発注  
取付け

生地詳細

# ラルク ロールアップ

SIAA  
ISO 22196  
抗菌加工  
\*詳しくはP.17

チャイルド  
セーフティ

\*詳しくはP.16



RS-8908 緑 (ナチュラル) 部品色:ダークブラウン (指定色)



RS-8911 匠 (ナチュラル) 部品色:ダークブラウン

## 製品特長

■ 竹スダレの生地が下部から巻き上がり、和の趣をより引き立てます。

同素材のバランス (上飾り) が付いているため、巻取り部を隠して意匠性を高めます。

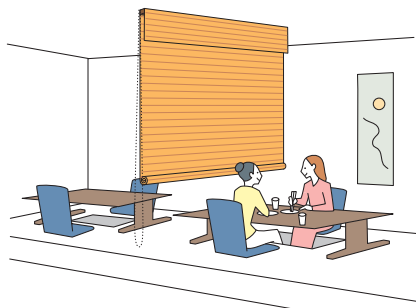

■ 立ったままで操作ができる「チェーン操作」。

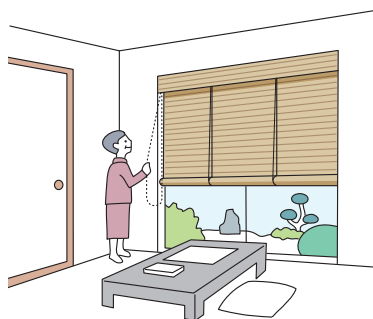

- ・チェーンを引くと生地は下から巻き上がり、下に少し引くと生地は自動的に降ります。
- ・立ったままで操作ができます。

## 製作可能寸法

\*幅は5mm単位、高さは10mm単位での製作になります。 [単位:mm]

操作方法	チェーン操作
製品幅	400～2700
製品高さ	500～2400
最大面積	6m <sup>2</sup>
幅:高さの比率	1:4以下

## 対応生地一覧

カテゴリー	生地 No. (RS-)	生地名	透過性
スダレ	8901～8902	響(ひびき)	☑
	8905～8907	和(なごみ)	☑
	8908～8910	緑(ゆかり)	☑
	8911～8912	匠(たくみ)	☑

※「庵(いおり) (RS-8903～8904)」は製作不可。



構造と部品

※製品高さは、取付けブラケット（正面付け補助金具を含まない）上端からウェイトバー下端までの寸法となります。

[単位:mm]

チェーン操作

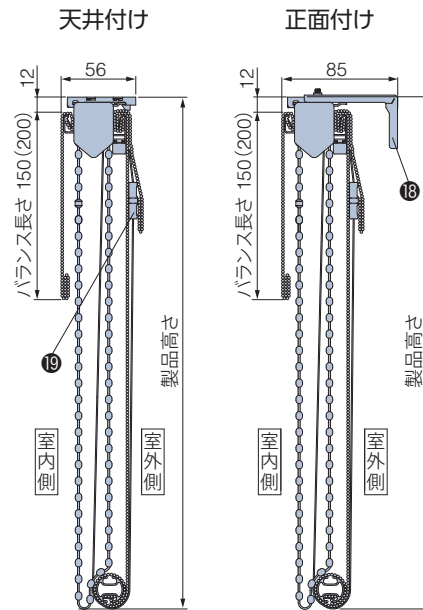
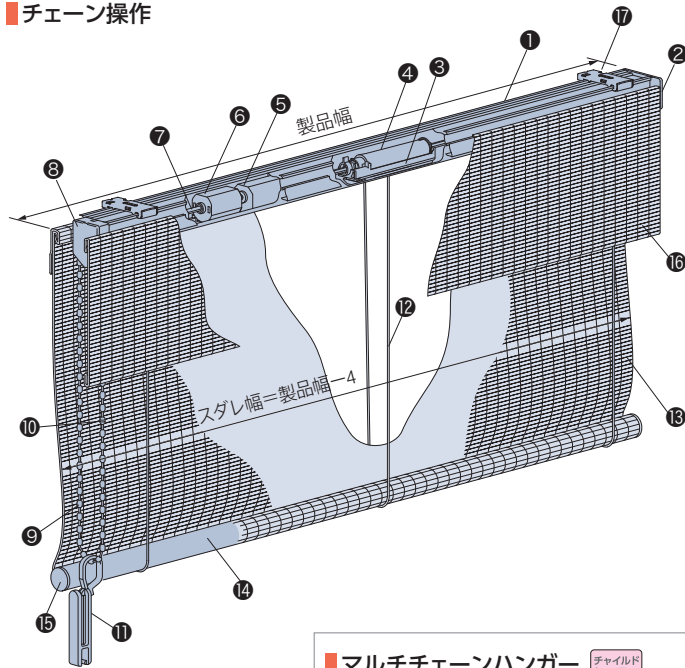

■マルチチェーンハンガー

〈オプション〉+1,000円

オプションでコードクリップ(11)をマルチチェーンハンガーに変えられます。

\*後付けも可能です。詳しくは430ページをご覧ください。

\*壁に取付けるフック(21)が付属されます。

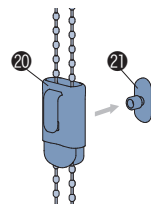

\*( )内は製品高さ1010mm以上の場合。

\*の手で触る可能性が高い部品は抗菌加工を施しています。

部品名	材質	備考
① フレーム	アルミ押し出し形材	カラーは生地により異なります。詳しくは391ページをご覧ください。
② フレームキャップ	樹脂成形品	フレームと同系色
③ サポート	樹脂成形品	クリアー
④ 巻取りドラム	樹脂成形品	乳白色
⑤ 速度調整装置	樹脂成形品・他	乳白色
⑥ ストッパー	樹脂成形品・他	乳白色
⑦ 六角シャフト	鋼線材	
⑧ 操作部	樹脂成形品	フレームと同系色
⑨ 操作チェーン *	樹脂成形品・化学繊維	フレームと同系色
⑩ セーフティーチェーン *	樹脂成形品	フレームと同系色 操作チェーンに通常操作以上の力が掛かると外れる部品。
⑪ コードクリップ * <small>チャイルドセーフティ</small>	樹脂成形品	クリアー お子さまの手が届かないよう操作チェーンを束ねる部品。
⑫ 昇降コード	化学繊維	生地と同系色
⑬ 生地	ポリエステル・竹材	
⑭ ウェイトバー	アルミ押し出し形材	カラーは生地により異なります。詳しくは391ページをご覧ください。
⑮ ウェイトバーキャップ	樹脂成形品	ウェイトバーと同系色
⑯ バランス	種類によって組成が異なります。	バランスが標準装備されています。
⑰ 取付けブラケット	ステンレス鋼板プレス成形品・樹脂成形品	施工性に優れたワンタッチ式。
⑱ 正面付け補助金具	ステンレス鋼板プレス成形品	L字型の持出し金具。取付けブラケットと組み合わせて使用します。
⑲ セーフティー昇降コードジョイント	樹脂成形品	フレームと同系色 昇降コードに通常操作以上の力が掛かると、ジョイント部が分離する仕組みの部品。
⑳ マルチチェーンハンガー〈オプション〉 <small>チャイルドセーフティ</small>	樹脂成形品	クリアー お子さまの手が届かないよう操作チェーンを束ねる部品。
㉑ フック〈オプション〉	樹脂成形品	クリアー マルチチェーンハンガー〈オプション〉に付属。

(お願い) 安全対策部品をご使用になっても、事故が完全に回避されるわけではありません。コードやチェーンの危険性を十分に認識した上でご使用をお願いします。  
「コードクリップ」「マルチチェーンハンガー」は、お子さまの手が届かない高さに操作コードやチェーンを束ねることで、チャイルドセーフティが有効になります。

ラルクシールド

ダブル  
ダブル  
ダブル小型

スリット窓

小型

大型

浴室

傾斜窓

ホーム  
タコス  
電動  
ラルクシールド  
傾斜窓

電動大型

遮光モヘア  
ガイドレール

ロールアップ

タバストリー

パネル  
スクリーン

オリジナル

オプション

製品仕様

採寸・発注  
取付け

生地詳細

## 取付けブラケット

[単位:mm]

天井付け

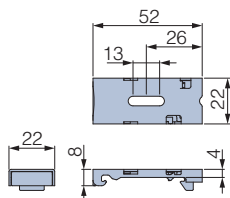

正面付け

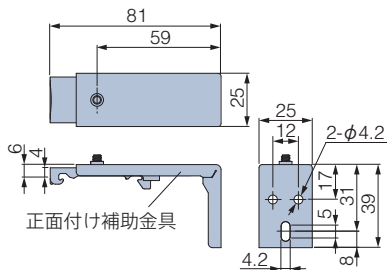

付属個数

製品幅	個数
400～1000	2個
1005～2000	3個
2005～2700	4個

## 製品幅と生地幅寸法

[単位:mm]

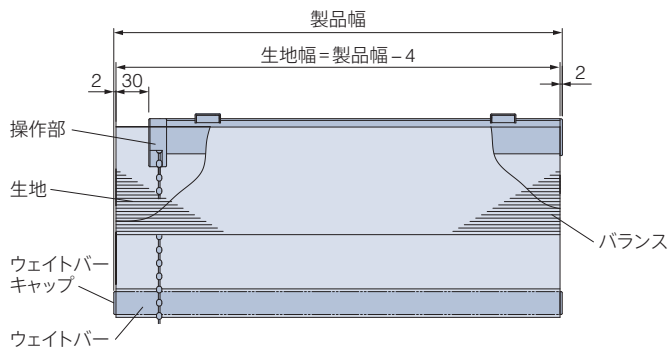

## 操作チェーンの長さ

チェーン操作

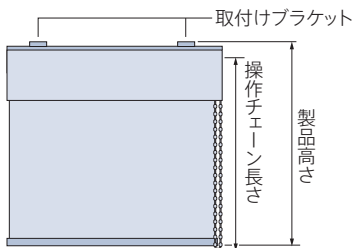

操作チェーンの長さ=製品高さ寸法 + 30mm

※操作チェーンの長さは、10mm単位で指定することもできます。ただし、上記寸法より短くすることはできません。

【小さなお子さまのいらっしゃるご家庭や施設でのご使用にあたって】

- ・コードクリップ(㊶)やオプションのマルチチェーンハンガー(㊷)を使い、危険のないよう手の届かない位置まで操作チェーンをたくし上げてください。

## 製品重量

※下記は計算式のため、実際の重量と誤差が生じる場合があります。目安としてご使用ください。

$(製品幅 \times 1.5) + 0.2 + (製品幅 \times 製品高さ \times 生地m^2重量) (kg)$

※計算式の製品幅、製品高さの数値はメートル(m)単位で計算してください。  
 ※生地m<sup>2</sup>重量については、476～479ページの「生地詳細一覧」をご覧ください。

## 生地の巻取り径寸法

※寸法は計算値のため、実際の寸法とは多少異なる場合があります。目安としてご使用ください。

[単位:mm]

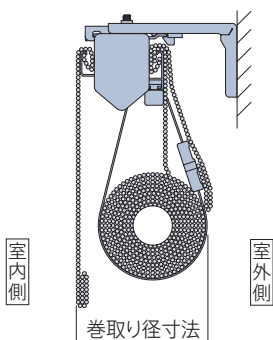

巻取り径寸法

製品高さ	巻取り径寸法
500	72
800	76
1200	81
1600	85
2000	88
2400	92



## 部品色

部品色は生地ごとにあらかじめ決まっています。

### チェーン操作

#### 響(ひびき)

RS-8901 ハイチャ



部品色:ダークブラウン  
ウェイトバー:ブラウン(木目調)

RS-8902 チャネズ



部品色:ブラック  
ウェイトバー:ダークブラウン(木目調)

#### 和(なごみ)

RS-8905 ナチュラル



部品色:ベージュ  
ウェイトバー:ナチュラルブラウン(木目調)

RS-8906 ブラウン



部品色:ダークブラウン  
ウェイトバー:ブラウン(木目調)

RS-8907 ダークブラウン



部品色:ダークブラウン  
ウェイトバー:セピア(木目調)

#### 縁(ゆかり)

RS-8908 ナチュラル



部品色:ベージュ  
ウェイトバー:ナチュラルブラウン(木目調)

RS-8909 ブラウン



部品色:ダークブラウン  
ウェイトバー:ブラウン(木目調)

RS-8910 ダークブラウン



部品色:ダークブラウン  
ウェイトバー:セピア(木目調)

#### 匠(たくみ)

RS-8911 ナチュラル



部品色:ダークブラウン  
ウェイトバー:ダークブラウン(木目調)

RS-8912 ダークブラウン



部品色:ダークブラウン  
ウェイトバー:ダークブラウン(木目調)

ラルクシールド

ダブル  
ダブル  
ダブル小型

スリット窓

小型

大型

浴室

傾斜窓

ホームタコス電動  
ラルクシールド  
傾斜窓

電動大型

遮光モヘア  
ガイドレール

ロールアップ

タベストリー

パネル  
スクリーン

オリジナル

オプション

製品仕様

採寸・発注  
取付け

生地詳細

## オプション

■ 操作チェーン (オプションカラー) (425ページ)

■ マルチチェーンハンガー (430ページ)

## 操作方法 \*製品に添付の取扱説明書をご覧ください。

### チェーン操作

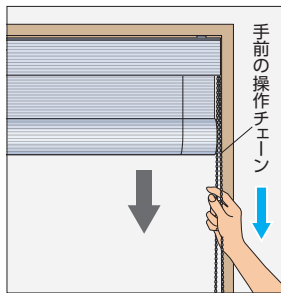

#### 降ろすとき▼

室内側(手前)のチェーンを少し下に引き、手を緩めるとゆっくり降ります。

途中で止めたい場合は、再び室内側(手前)のチェーンを少し引くと、少し下がって止まります。

※速度調整装置を組み込んでいるので、チェーンから手を放しても生地(スダレ)がゆっくり安全に下がります。

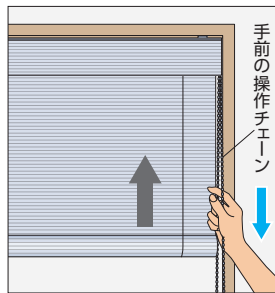

#### 上げるとき▲

室内側(手前)のチェーンを下に引くと上がります。

引くのをやめると、少し下がって止まります。

## 価格

※表示価格は消費税を含まないメーカー希望小売価格(本体価格)です。

\*幅は5mm単位、高さは10mm単位での製作になります。

価格表に掲載している製品本体価格とは別に物流諸経費を申し受けます。

[単位:円(税別)]

### 竹スダレ

和(なごみ) RS-8905~8907

縁(ゆかり) RS-8908~8910

匠(たくみ) RS-8911~8912

チェーン操作

高さ(mm) \ 幅	400 ~490	495 ~800	805 ~1200	1205 ~1600	1605 ~2000	2005 ~2500	2505 ~2700
500 ~ 800	37,800	44,100	51,700	60,400	70,400	85,500	100,600
810 ~ 1200	44,100	50,300	59,800	70,400	80,500	96,900	112,600
1210 ~ 1600	50,300	56,700	67,900	80,500	90,600	108,100	124,600
1610 ~ 2000	56,700	63,000	76,200	90,600	<b>100,600</b>	119,500	136,400
2010 ~ 2400	-	69,300	84,300	100,600	110,700	130,800	(148,400)

■ 製作可能な幅・高さの比率は1:4以下。

■ ( )の部分は面積6㎡以下での製作。

響(ひびき) RS-8901~8902

チェーン操作

高さ(mm) \ 幅	400 ~490	495 ~800	805 ~1200	1205 ~1600	1605 ~2000	2005 ~2500	2505 ~2700
500 ~ 800	41,700	48,700	58,800	68,500	79,700	95,800	112,600
810 ~ 1200	49,400	56,200	69,000	80,900	92,300	109,900	127,600
1210 ~ 1600	56,900	64,000	78,900	93,300	104,700	123,400	142,000
1610 ~ 2000	64,100	71,100	88,600	105,200	<b>116,700</b>	136,700	155,900
2010 ~ 2400	-	78,700	98,600	117,500	129,000	150,200	(170,400)

■ 製作可能な幅・高さの比率は1:4以下。

■ ( )の部分は面積6㎡以下での製作。



ラルクシールド

ダブル	ダブル
	ダブル小型

スリット窓

小 型

大 型

浴 室

傾斜窓

ホーム タコス 電動	ラルクシールド
	傾斜窓

電動大型

遮光モヘア  
ガイドレール

**ロールアップ**

タベストリー

パネル  
スクリーン

オリジナル

オプション

製品仕様

採寸・発注  
取付け

生地詳細

# ラルク タペストリー



チャイルドセーフティ

\*詳しくはP.16

## 製品特長

■ お好みの生地を壁掛けとして使用できます。

■ 簡単に付け外しができる間仕切りや、インテリアのアクセントとしてお使いいただけます。

## 製作可能寸法

\*幅は5mm単位、高さは10mm単位での製作になります。 [単位:mm]

	スタレ以外	スタレ (RS-8901～8918)
製品幅	250～2000	800～2000
製品高さ	300～4500	500～3000
最大面積	9m <sup>2</sup>	6m <sup>2</sup>
幅:高さの比率	1:8 以下	1:3 以下

※スタレ以外の生地は、種類によって製作可能寸法が異なります。  
ご注文の際は必ず生地紹介ページの「ラルクシールド価格表」でご確認ください。  
製作可能寸法はラルクシールド チェーン操作と同様 (上記寸法の範囲内) です。

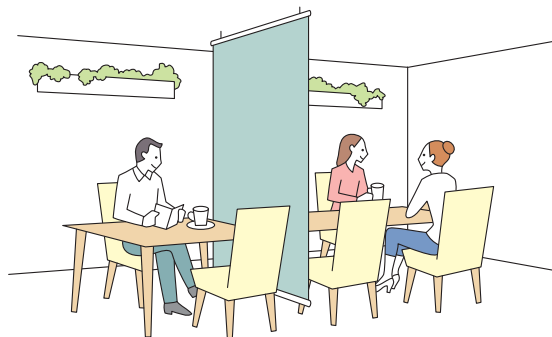

## 対応生地一覧

※生地がウォッシュャブルの場合にも対応しますが、生地の洗濯はできません。

カテゴリー	生地 No. (RS-)	生地名	透過性
ポタニカル	8001	ヴィラ	A
	8002～8003	テラス	A
	8004	リモーネ	A
	8005	ガーデン	A
	8006～8007	サラサ	A
	8008～8012	リンネル	A
	8013～8014	ハーバル	A
	8015～8016	プランタ	A
	8017～8018	ファールン	A
ノルディック	8019	ピトレ	A
	8020	トラータ	A
	8021～8022	リンド	A
	8023～8024	ノエル	A
	8025	コトリ	A
	8026	ファーム	A
	8027	リズム	A
	8028～8030	ボルク	A
	8031～8033	ピカロ	A
	8034	ミミン	A
	8035	コパン	A
8036	セイルホワイト	A	
インダストリアル	8037～8038	デニムクロス	A
	8039～8040	チノクロス	A
	8041～8042	ロンプス *	A B
	8043～8044	ソッカ	A
	8045～8046	ワイス	A
	8047～8048	ブリクス *	A B
	8049～8050	コルダ	A
ソーホー	8051～8052	ピアンカ	C
	8053～8055	アドレ	A
	8056～8057	リリア	A
	8058～8063	ブライト	A

カテゴリー	生地 No. (RS-)	生地名	透過性	
ソノタイホー	8064～8066	ヴェルタ *	A B	
	8067～8069	セーヌ	A	
	8070～8071	アダナンテ	A	
	8072～8074	アサノオト	A	
	8075～8076	ハギノユラギ	A	
	8077～8080	ツムギ	A	
	8081～8083	ククリ	A	
	8084～8086	ユキミ *	B C	
	8087～8089	クリーク	C	
	8090～8091	パーユ	C	
8092～8093	ピター	C		
和	8901～8902	響 (ひびき)	C	
	8905～8907	和 (なごみ)	C	
	8908～8910	縁 (ゆかり)	C	
	8911～8912	匠 (たくみ)	C	
	8913～8915	アスペン	C	
	8916～8917	ホリー	C	
	8918	ガム	C	
	8701～8740	ライフ (非ウォッシュャブル)	A	
8241～8250	ジョルノ	A		
8751～8790	エブリ (非ウォッシュャブル)	A		
8871～8900	マカロンラテ (非ウォッシュャブル)	A		
スタレ	8861～8864	ホルテII	A	
	8346～8351	ライフ抗ウイルス	A	
	8821～8824	シャイニー	A	
	8321～8323	レフレ	A	
	8324～8326	デイズ遮熱	A	
	8327～8329	デイズクリア	A	
	8330～8333	デイズ	A	
	8334～8339	エコノクターン	B	
	無地	8352～8357	プーロ	A
		8358～8360	フロスティ	A
8361～8365		ウィンディ遮熱	C	
8366～8368		ウィンディII遮熱	B	
8369～8374		ウィンディ	C	
8375～8377		ウィンディII	B	
8378～8380		アルファ	B	
8401～8428		ピアット *	遮光1～3級	
8431～8450		ライフ遮光	遮光1級	
8451～8458		ルフト *	遮光1～2級	
8461～8500	エブリ遮光 *	遮光1～2級		
8825～8830	エブリ遮光抗ウイルス*	遮光1～2級		
8501～8503	アジェント	遮光1級		
8504～8509	アリスト	遮光1級		
8510～8512	ヴェルタ遮光	遮光1級		
8513～8514	エッジ *	遮光1～2級		
8515～8517	ボルク遮光	遮光1級		
8518～8521	グラント	遮光1級		
8522～8523	シェラフ	遮光1級		
8524～8525	グラム	遮光1級		
8531～8545	ミント	遮光1級		
8548～8550	フォンセクリア *	遮光1～2級		
8551～8555	フォンセ *	遮光1～2級		
8556～8558	ソンプル	遮光2級		
8559	フェアII	遮光1級		
レース	8601～8603	マタン遮熱	B	
	8604～8606	ジュルネ遮熱	C	
	8607～8608	ラナイ遮熱	B	
	8609～8610	プレリ遮熱	C	
	8611～8612	シフォンクリア	C	
	8613～8616	シフォン	C	
	8617～8619	ネージュ	C	
	8620～8621	ルセット	C	
	8622～8623	サラサレース	C	

カテゴリー	生地 No. (RS-)	生地名	透過性
無地	8352～8357	プーロ	A
	8358～8360	フロスティ	A
	8361～8365	ウィンディ遮熱	C
	8366～8368	ウィンディII遮熱	B
	8369～8374	ウィンディ	C
	8375～8377	ウィンディII	B
	8378～8380	アルファ	B
	8401～8428	ピアット *	遮光1～3級
	8431～8450	ライフ遮光	遮光1級
	8451～8458	ルフト *	遮光1～2級
遮光	8461～8500	エブリ遮光 *	遮光1～2級
	8825～8830	エブリ遮光抗ウイルス*	遮光1～2級
	8501～8503	アジェント	遮光1級
	8504～8509	アリスト	遮光1級
	8510～8512	ヴェルタ遮光	遮光1級
	8513～8514	エッジ *	遮光1～2級
	8515～8517	ボルク遮光	遮光1級
	8518～8521	グラント	遮光1級
	8522～8523	シェラフ	遮光1級
	8524～8525	グラム	遮光1級
レース	8531～8545	ミント	遮光1級
	8548～8550	フォンセクリア *	遮光1～2級
	8551～8555	フォンセ *	遮光1～2級
	8556～8558	ソンプル	遮光2級
	8559	フェアII	遮光1級
	8601～8603	マタン遮熱	B
	8604～8606	ジュルネ遮熱	C
	8607～8608	ラナイ遮熱	B
	8609～8610	プレリ遮熱	C
	8611～8612	シフォンクリア	C
8613～8616	シフォン	C	
8617～8619	ネージュ	C	
8620～8621	ルセット	C	
8622～8623	サラサレース	C	

\* 印の生地は色によって透過性が異なります。



## 構造と部品

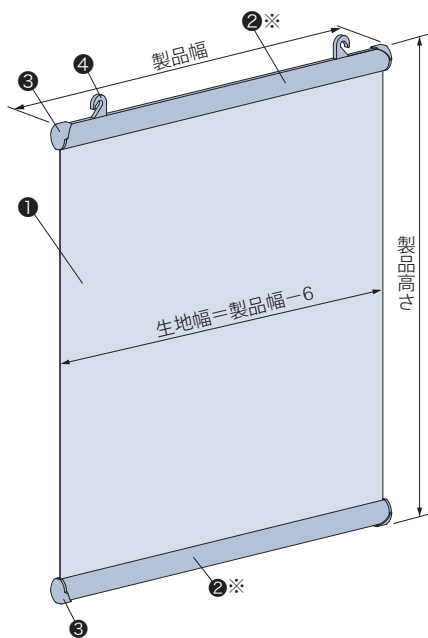

※スタレの場合、上下のウェイトバーは丸形(φ20)となります。

タペストリー吊り具

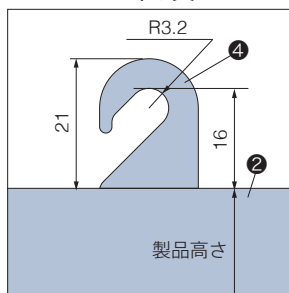

タペストリーフック

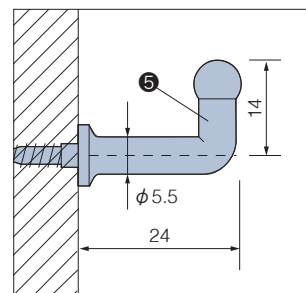

\*図は正面付けした場合

\*の手で触る可能性が高い部品は抗菌加工を施しています。

部品名	材質	カラー
①生地	種類によって組成が異なります。	—
②ウェイトバー	アルミ押出し形材	オフホワイト、ベージュ、ダークブラウン、ブラック
③ウェイトバーキャップ*	樹脂成形品	ウェイトバーと同系色
④タペストリー吊り具	樹脂成形品	ウェイトバーと同系色
⑤タペストリーフック	樹脂成形品	ホワイト

## 製品重量

※下記は計算式のため、実際の重量と誤差が生じる場合があります。目安としてご使用ください。

$$(\text{製品幅} \times 0.5) + (\text{製品幅} \times \text{製品高さ} \times \text{生地m}^2\text{重量}) \text{ (kg)}$$

※計算式の製品幅、製品高さの数値はメートル(m)単位で計算してください。  
※生地m<sup>2</sup>重量については476～479ページの「生地詳細一覧」をご覧ください。

## 部品色

部品色(タペストリー吊り具、ウェイトバーの色)は4色から選べます。

ご指定がない場合は、オフホワイト[No.13]になります。

※竹スタレ・経木スタレは部品色とウェイトバー色があらかじめ決まっています。391ページをご覧ください。

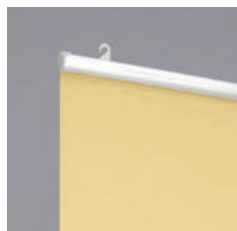

オフホワイト[No.13]



ベージュ[No.123]

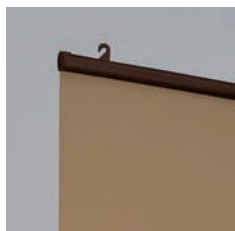

ダークブラウン[No.667]



ブラック[No.5]

\*タペストリーフック:ホワイト

## ウェイトバー



ウェイトバーが露出しています。

「ウェイトバー露出」になります。

## オプション

■木目ウェイトバー(424ページ)

価格:+1,200円



チーク柄の木目デザイン(5色)にすることができます。

\*製品本体と同時にご注文ください。

## 価格

※表示価格は消費税を含まないメーカー希望小売価格(本体価格)です。

価格表に掲載している製品本体価格とは別に物流諸経費を申し受けます。

■経木スタレ以外の場合

**ラルクシールド製品本体価格×0.6+2,700円**

※ラルクシールド製品本体価格は、生地紹介ページの価格表をご覧ください。

■経木スタレの場合

**ラルク 大型製品本体価格×0.6+2,700円**

※「ラルク 大型製品本体価格」は、340～341ページの価格表をご覧ください。  
ラルク タペストリーの製品幅が795mm以下の場合、  
「ラルク 大型製品本体価格」は製品幅800～1200mmの価格となります。

ラルクシールド

ダブル  
ダブル  
ダブル小型

スリット窓

小型

大型

浴室

傾斜窓

ホーム  
タコス  
電動  
ラルクシールド  
傾斜窓

電動大型

遮光モヘア  
ガイドレール

ロールアップ

タペストリー

パネル  
スクリーン

オリジナル

オプション

製品仕様

採寸・発注  
取付け

生地詳細

# ラルク パネルスクリーン

SIAA  
ISO 22196  
抗菌加工  
\*詳しくはP.17

チャイルド  
セーフティ  
\*詳しくはP.16



RS-8224 ライフ (ライトサックス) 部品色: オフホワイト

## 製品特長

- カーテンのようにヨコ方向に開閉します。さっと開け閉めできるので、出入りの多い窓や間仕切りにおすすめです。
- 窓のスタイルや使用シーンに合わせて選べる操作方法。



・ボタンでパネルを開閉します。

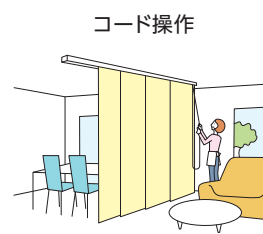

・操作コードを引くことでパネルを開閉します。

## 製作可能寸法

\*幅は5mm単位、高さは10mm単位での製作になります。

[単位:mm]

### ボタン操作

納まり	片開き			両開き			
	2枚	3枚	4枚	4枚	5枚	6枚	7枚
パネル枚数	2枚	3枚	4枚	4枚	5枚	6枚	7枚
製品幅	800~2000	800~2800	1205~4000	1210~4000	1605~4000	1605~4000	2005~4000
製品高さ	1000~3000			1000~3000			

### コード操作 \*納まりは片開きのみとなります。

納まり	片開き		
パネル枚数	2枚	3枚	4枚
製品幅	800~2000	800~2800	1205~4000
製品高さ	1000~3000		

## 対応生地一覧

\*青字のNo.の生地は洗濯機で洗うことができます。

カテゴリー	生地 No. (RS-)	生地名	透過性	カテゴリー	生地 No. (RS-)	生地名	透過性	カテゴリー	生地 No. (RS-)	生地名	透過性
ポタニカル	8001	ヴィラ	A	インダストリアル	8045~8046	ワイス	A	無地	8321~8323	シャイニー	A
	8004	リモーネ	A		8047~8048	ブリクス *	A B		8327~8329	デイズ遮熱	A
	8005	ガーデン	A		8049~8050	コルダ	A		8330~8333	デイズクリア	A
	8006~8007	サラサ	A		8051~8052	ピアンカ	C		8334~8339	デイズ	A
	8008~8012	リンネル	A		8053~8055	アドレ	A		8340~8345	エコノクターン	B
	8013~8014	ハーバル	A	8056~8057	リリア	A	8352~8357		プーロ	A	
	8015~8016	プランタ	A	8058~8063	ブライト	A	遮光		8401~8428	ピアット *	遮光1~3級
	8017~8018	ファールン	A	8064~8066	ヴェルタ *	A B			8451~8458	ルフト *	遮光1~2級
ノルディック	8019	ピトレ	A	和	8072~8074	アサノオト		A	8461~8500	エブリ遮光 *	遮光1~2級
	8020	トラータ	A		8075~8076	ハギノユラギ		A	8825~8830	エブリ遮光抗ウイルス*	遮光1~2級
	8023~8024	ノエル	A		8077~8080	ツムギ		A	8513~8514	エッジ *	遮光1~2級
	8026	ファーム	A		8081~8083	ククリ		A	8548~8550	フォンセクリア *	遮光1~2級
	8027	リズム	A	無地	8201~8240	ライフ (ウォッシュャブル)		A	8551~8555	フォンセ *	遮光1~2級
	8028~8030	ポルク	A		8241~8250	ジョルノ		A	8556~8558	ソンプル	遮光2級
	8031~8033	ピカロ	A		8251~8290	エブリ (ウォッシュャブル)	A	レース	8601~8603	マタン遮熱	B
8034	ミミン	A	8171~8200		マカロンラテ (ウォッシュャブル)	A	8604~8606		ジュルネ遮熱	C	
インダストリアル	8037~8038	デニムクロス	A		8861~8864	ポルテII	A		8607~8608	ラナイ遮熱	B
	8039~8040	チノクロス	A	8346~8351	ポルテII	A	8609~8610		ブレリ遮熱	C	
	8041~8042	ロンプス *	A B	8821~8824	ライフ抗ウイルス	A	8617~8619		ネージュ	C	
	8043~8044	ノッカ	A				8620~8621		ルセット	C	

\*印の生地は色によって透過性が異なります。



構造と部品

※製品高さは、取付けブラケット上端(正面付け補助金具は含まない)からウェイト下端までの寸法となります。

[単位:mm]

■ボタン操作 [片ボタン・両ボタン]

\*図は片ボタン

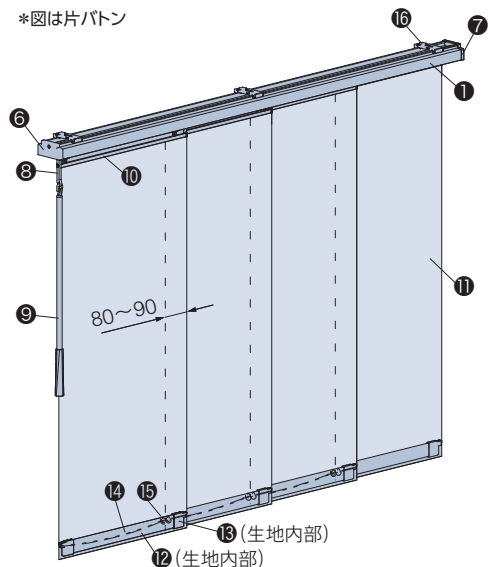

■コード操作

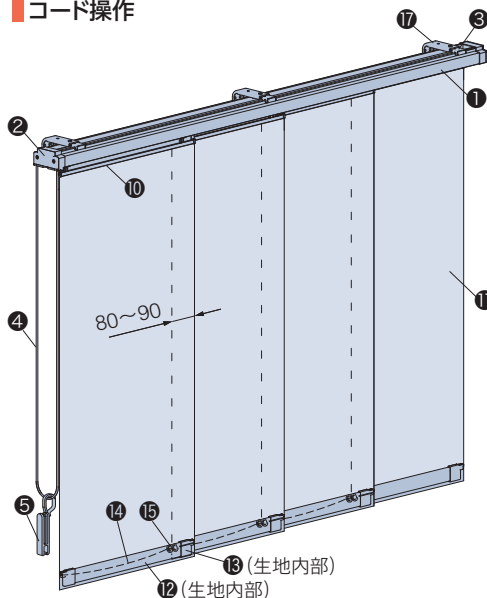

天井付け

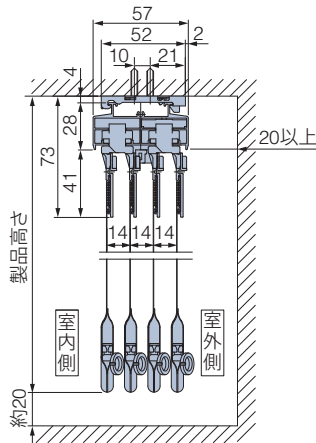

カーテンボックス  
天井付け

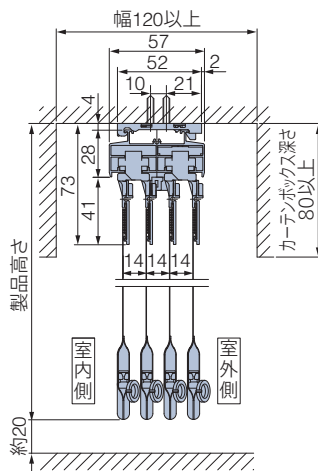

正面付け

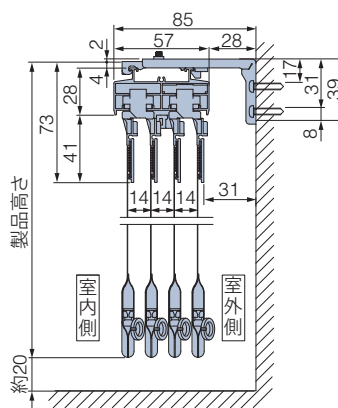

※天井直付けはできません。必ず取付けブラケットを使用してください。

部品名	ボタン操作	コード操作	材質	備考
① レール	●	●	アルミ押し出し形材	オフホワイト、ダークブラウン
② コード操作操作部		●	樹脂成形品	レールと同系色
③ コード操作エンド部		●	樹脂成形品	レールと同系色
④ 操作コード*		●	化学繊維	レールと同系色
⑤ コードクリップ*		●	樹脂成形品	クリアー お子さまの手が届かないよう操作コードを束ねる部品。
⑥ ボタン操作操作部	●		樹脂成形品	レールと同系色
⑦ ボタン操作エンド部	●		樹脂成形品	レールと同系色
⑧ ボタン取付け金具	●		亜鉛ダイキャスト	
⑨ ボタン*	●		アルミ押し出し形材、樹脂成形品	レールと同系色
⑩ キャリア	●	●	アルミ押し出し形材	レールと同系色
⑪ 生地	●	●	種類によって組成が異なります。	
⑫ ウェイト	●	●	アルミ押し出し形材	ホワイト
⑬ ウェイトキャップ	●	●	樹脂成形品	ホワイト
⑭ ボトムコード	●	●	化学繊維	生地と同系色
⑮ リング	●	●	樹脂成形品	クリアー
⑯ 取付けブラケット	●	●	ステンレス鋼板プレス成形品、樹脂成形品	施工性に優れたワンタッチ式
⑰ 正面付け補助金具	●	●	ステンレス鋼板プレス成形品	L字型の持ち出し金具。取付けブラケットと組み合わせて使用します。

\*の手で触る可能性が高い部品は抗菌加工を施しています。

(お願い) 安全対策部品をご使用になっても、事故が完全に回避されるわけではありません。コードやチェーンの危険性を十分に認識した上でご使用をお願いします。  
「コードクリップ」は、お子さまの手が届かない高さに操作コードやチェーンを束ねることで、チャイルドセーフティーが有効になります。

ラルクシールド

ダブル  
ダブル  
ダブル小型

スリット窓

小型

大型

浴室

傾斜窓

ホームタコス電動  
ラルクシールド  
傾斜窓

電動大型

遮光モヘア  
ガイドレール

ロールアップ

タバストリー

パネル  
スクリーン

オリジナル

オプション

製品仕様

採寸・発注  
取付け

生地詳細

## 取付けブラケット

[単位:mm]

天井付け

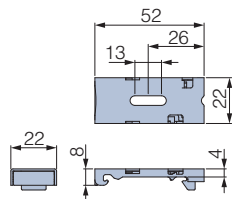

正面付け

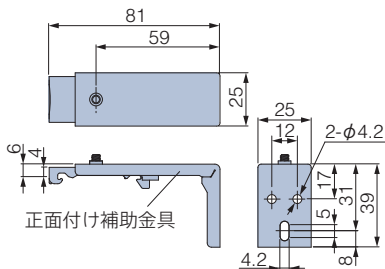

正面付け補助金具

付属個数

製品幅	個数
800～1000	2個
1005～2000	3個
2005～3000	4個
3005～4000	5個

## 製品幅とパネル端部寸法

[単位:mm]

### ■ バトン操作

※片開き [両バトン] の場合は、左右ともに操作側になるため、すき間も左右とも9mmになります。

### ■ コード操作

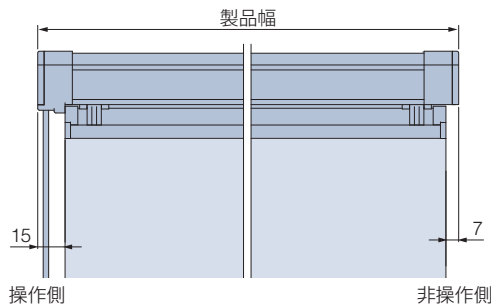
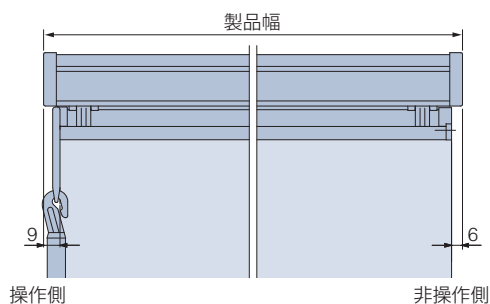

## バトンの長さ

[単位:mm]

バトンの長さは製品取付け高さによって異なります。

### ■ バトン操作

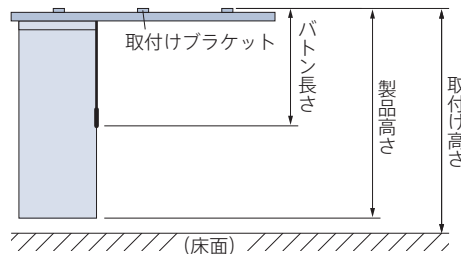

取付け高さ	バトン長さ
1000～1600	300
1610～1800	400
1810～2000	600
2010～2200	800
2210～2400	1000
2410～2600	1200
2610～2800	1400
2810～3000	1600

※製品取付け高さを10mm単位でご指定ください。ご指定がない場合は、製品高さを取付け高さとして製作いたします。  
※バトンの長さは、上記寸法の中から指定することもできます。

## 操作コードの長さ

[単位:mm]

操作コードの長さは製品取付け高さによって異なります。

### ■ コード操作

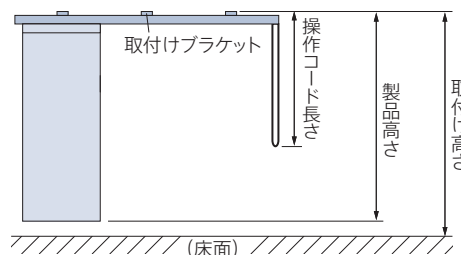

取付け高さ	操作コード長さ
1000～1200	400
1210～1400	600
1410～1600	800
1610～1800	1000
1810～2000	1200
2010～2200	1400
2210～2400	1600
2410～2600	1800
2610～2800	2000
2810～3000	2200

※製品取付け高さを10mm単位でご指定ください。ご指定がない場合は、製品高さを取付け高さとして製作いたします。  
※操作コードの長さは、10mm単位で指定することもできます。(最短:400mm)

【小さなお子さまのいらっしゃるご家庭や施設でのご使用にあたって】  
・製品取付け高さなどを考慮の上、床面から操作コードの下端までを1030mm以上に指定いただくと、小さなお子さまの首や体に引っ掛かりにくくなります。  
(1030mm:6歳児のあご下までの長さ(JIS A 4811基準))  
・コードクリップ(5)を使い、危険のないよう手の届かない位置まで操作コードをたくし上げてください。



**製品重量** ※下記は計算式のため、実際の重量と誤差が生じる場合があります。目安としてご使用ください。

$$(\text{製品幅} \times 1.2) + (\text{製品幅} \times \text{製品高さ} \times \text{生地m}^2\text{重量}) \text{ (kg)}$$

※計算式の製品幅、製品高さの数値はメートル(m)単位で計算してください。  
 ※生地m<sup>2</sup>重量については、476～479ページの「生地詳細一覧」をご覧ください。

## 納まり

### ■ボタン操作

パネルを片方向に開閉する「片開き [片ボタン・両ボタン]」と、中央から左右に開閉する「両開き」があります。

		全開		全閉	
片開き「片ボタン」	左納まり	見下図			
		正面図 (室内側)			
	右納まり	見下図			
		正面図 (室内側)			
片開き「両ボタン」	左納まり	見下図			
		正面図 (室内側)			
	右納まり	見下図			
		正面図 (室内側)			
両開き	左勝手	見下図			
		正面図 (室内側)			
	右勝手	見下図			
		正面図 (室内側)			

※両開き5枚のとき、「左勝手→左側のパネルが3枚」「右勝手→右側のパネルが3枚」になります。  
 ※両開き7枚のとき、「左勝手→左側のパネルが4枚」「右勝手→右側のパネルが4枚」になります。

●: ボタン    —: レール    —: パネル

### ■コード操作

パネルを片方向に開閉する「片開き」になります。

		操作位置: 左		操作位置: 右	
		全開	全閉	全開	全閉
片開き	右納まり	見下図			
		正面図 (室内側)			
	左納まり	見下図			
		正面図 (室内側)			

▲: 操作コード    —: レール    —: パネル

ラルクシールド

ダブル  
ダブル小型

スリット窓

小型

大型

浴室

傾斜窓

ホームタコス電動  
ラルクシールド  
傾斜窓

電動大型

遮光モヘア  
ガイドレール

ロールアップ

タバストリー

パネル  
スクリーン

オリジナル

オプション

製品仕様

採寸・発注  
取付け

生地詳細

## ラルク パネルスクリーン

### たたみしろ寸法 ※寸法は目安としてご使用ください。

#### ■ バトン操作

操作・納まり	製品のたたみしろ	図
片開き [片バトン]	1枚のパネル幅 +6mm	
片開き [両バトン]	1枚のパネル幅 +9mm	
両開き	1枚のパネル幅 +6mm	

#### ■ コード操作

操作・納まり	製品のたたみしろ	図
操作側 (L1)	1枚のパネル幅 +15mm	
非操作側 (L2)	1枚のパネル幅 +7mm	

#### 1枚のパネル幅の計算式

$$1 \text{ 枚のパネル幅} = [(製品幅 - 10) + 80 \times (\text{パネル枚数} - 1)] \div \text{パネル枚数}$$

※算出結果は10mm単位になるよう切り上げてください。

例) 製品幅2400mm・両開き・パネル6枚の場合  
 $[(2400 - 10) + 80 \times (6 - 1)] \div 6 = 465$

10mm単位に切り上げ → **1枚のパネル幅=470mm**

レールの長さだけを伸ばし、窓にたたみしろがかかることを防ぐことができます。  
 詳しくは437ページの「採寸方法」をご覧ください。価格については403ページをご覧ください。

## 部品色

部品色 (レール、操作部、エンド部、バトン、操作コードの色) は2色から選べます。  
 ご指定がない場合は、オフホワイト[No.13]になります。

#### ■ バトン操作



オフホワイト [No.13]

ダークブラウン [No.667]

#### ■ コード操作



オフホワイト [No.13]

ダークブラウン [No.667]

## オプション

#### ■ ナチュラルウッドバランス (419ページ)

## 操作方法 ※製品に添付の取扱説明書をご覧ください。

#### ■ バトン操作 ※図は左納まり

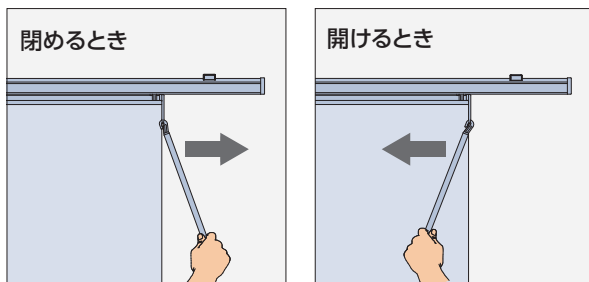

「バトン」をパネルの開方向 (もしくは閉方向) へ引くことでパネルが移動します。  
 ※操作の際は、ゆっくりとバトンを引いてください。  
 ※パネル (生地) を直接引いて開閉させると、生地を傷めてしまうのでおやめください。

#### ■ コード操作 ※図は操作位置: 右・右納まり

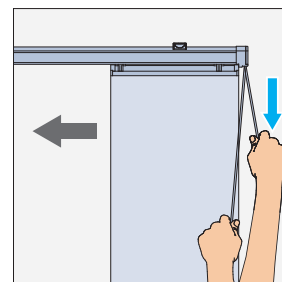

「操作コード」をゆっくりと下に引くことでパネルが移動します。  
 ※操作の際は、ゆっくりと操作コードを引いてください。  
 ※パネル (生地) を直接引いて開閉させるとレール内のコードがたるみ、故障の原因となりますのでおやめください。  
 ※パネル (生地) を直接引いて開閉させると、生地を傷めてしまうのでおやめください。



価格

※表示価格は消費税を含まないメーカー希望小売価格(本体価格)です。

価格表の見方

価格表No.

下記の価格表検索一覧で生地No.から該当する価格表を確認します。

開閉方法

・バトン操作は片開き・両開きが選べます。  
・コード操作は片開きのみとなります。

製品高さ (mm)

価格表①

高さ (mm)	幅		製品幅 (mm)			
	片開き	両開き	1205 ~ 1600	2枚	3枚	4枚
1000~1400	—	—	—	00,000	00,000	00,000
1410~1800	—	—	—	00,000	00,000	00,000
1810~2200	—	—	—	00,000	00,000	00,000
2210~2600	—	—	—	00,000	00,000	00,000
2610~3000	—	—	—	00,000	00,000	00,000

パネル枚数

好きなパネル枚数を指定できます。  
掲載しているパネル枚数は、片開き・両開きとも製品1台あたりの総枚数です。  
「—」は製作できません。

価格

パネル枚数によって価格が異なります。

価格表検索一覧

※生地No.から該当する価格表を確認してください。 ※青字のNo.の生地は洗濯機で洗うことができます。

カテゴリー	生地 No. (RS-)	生地名	価格表 No.	価格掲載 ページ	カテゴリー	生地 No. (RS-)	生地名	価格表 No.	価格掲載 ページ	カテゴリー	生地 No. (RS-)	生地名	価格表 No.	価格掲載 ページ
ボタニカル	8001	ヴィラ	④	403	インダストリアル	8045~8046	ワイス	④	403	無地	8321~8323	シャイニー	③	402
	8004	リモーネ	⑤	402		8047~8048	プリクス	④	403		8327~8329	デイズ遮熱	⑤	402
	8005	ガーデン	③	402		8049~8050	コルダ	④	403		8330~8333	デイズクリア	③	402
	8006~8007	サラサ	③	402		8051~8052	ピアンカ	④	403		8334~8339	デイズ	②	402
	8008~8012	リンネル	⑤	402		8053~8055	アドレ	④	403		8340~8345	エコノクターン	③	402
	8013~8014	ハーバル	④	403		8056~8057	リリア	④	403		8352~8357	プーロ	③	402
	8015~8016	プランタ	③	402		8058~8063	ブライト	③	402		8401~8428	ピアット	②	402
	8017~8018	ファールン	④	403		8064~8066	ヴェルタ	④	403		8451~8458	ルフト	③	402
	8019	ピトレ	④	403		8072~8074	アサノオト	④	403		8461~8500	エブリ遮光	②	402
	8020	トラータ	④	403		8075~8076	ハギノユラギ	④	403		8825~8830	エブリ遮光抗ウイルス	③	402
ノルディック	8023~8024	ノエル	④	403	8077~8080	ツムギ	⑤	402	8513~8514	エッジ	④	403		
	8026	ファーム	④	403	8081~8083	ククリ	④	403	8548~8550	フォンセクリア	⑤	402		
	8027	リズム	③	402	8201~8240	ライフ (ウォッシュابل)	①	401	8551~8555	フォンセ	③	402		
	8028~8030	ポルク	⑤	402	8241~8250	ジョルノ	⑤	402	8556~8558	ソンプル	③	402		
	8031~8033	ピカロ	⑤	402	8251~8290	エブリ (ウォッシュابل)	①	401	8601~8603	マダン遮熱	⑤	402		
インダストリアル	8034	ミミン	③	402	8171~8200	マカロンラテ (ウォッシュابل)	①	401	8604~8606	ジュルネ遮熱	③	402		
	8037~8038	デニムクロス	⑤	402	8861~8864	ポルテII	⑤	402	8607~8608	ラナイ遮熱	⑤	402		
	8039~8040	チノクロス	⑤	402	8346~8351	ポルテII	⑤	402	8609~8610	プレリ遮熱	⑤	402		
	8041~8042	ロンプス	④	403	8821~8824	ライフ抗ウイルス	①	401	8617~8619	ネージュ	①	401		
	8043~8044	ノッカ	③	402					8620~8621	ルセット	④	403		

\*幅は5mm単位、高さは10mm単位での製作になります。

価格表に掲載している製品本体価格とは別に物流諸経費を申し受けます。

[単位:円(税別)]

価格表①

対応生地No.	高さ (mm)	幅	800 ~ 1200			1205 ~ 1600			1605 ~ 2000					
			2枚	3枚	4枚	2枚	3枚	4枚	2枚	3枚	4枚	5枚	6枚	
ライフ (ウォッシュابل) RS-8201~8240	1000~1400	片開き	—	—	—	—	—	—	—	—	—	—	—	—
エブリ (ウォッシュابل) RS-8251~8290	1000~1400	両開き	—	—	—	—	—	—	—	—	—	—	—	—
マカロンラテ (ウォッシュابل) RS-8171~8200	1000~1400	片開き	26,800	31,200	28,200	32,700	37,500	28,700	36,400	41,400	46,500	49,000	—	—
ライフ抗ウイルス RS-8821~8824	1410~1800	片開き	28,600	33,100	29,900	34,400	39,500	30,300	38,800	44,100	49,300	51,800	—	—
ネージュ RS-8617~8619	1410~1800	両開き	30,200	34,800	31,600	36,200	41,400	31,900	41,200	46,600	52,000	54,700	—	—
	1810~2200	片開き	32,200	37,100	33,600	38,500	44,300	34,100	44,200	50,200	55,700	58,500	—	—
	1810~2200	両開き	26,100	30,000	27,400	31,300	35,200	26,100	30,000	33,900	37,800	41,700	—	—
	2210~2600	片開き	34,000	39,000	35,400	40,400	46,500	35,800	46,700	53,100	58,700	61,600	—	—
	2210~2600	両開き	—	—	—	—	—	—	—	—	—	—	—	—
	2610~3000	片開き	—	—	—	—	—	—	—	—	—	—	—	—
	2610~3000	両開き	—	—	—	—	—	—	—	—	—	—	—	—

高さ (mm)	幅	2005 ~ 2400					2405 ~ 2800				
		3枚	4枚	5枚	6枚	7枚	3枚	4枚	5枚	6枚	7枚
1000~1400	片開き	37,500	42,600	48,000	50,300	55,000	40,900	46,300	51,700	55,200	58,600
1000~1400	両開き	—	—	—	—	—	—	—	—	—	—
1410~1800	片開き	40,000	45,200	50,800	53,100	57,900	43,200	49,600	55,000	58,700	62,300
1410~1800	両開き	—	—	—	—	—	—	—	—	—	—
1810~2200	片開き	42,500	47,900	53,500	55,800	60,800	45,500	52,800	58,500	62,100	65,800
1810~2200	両開き	—	—	—	—	—	—	—	—	—	—
2210~2600	片開き	45,500	51,500	57,200	59,700	64,900	48,100	57,100	62,800	66,600	70,500
2210~2600	両開き	—	—	—	—	—	—	—	—	—	—
2610~3000	片開き	48,000	54,200	60,200	62,800	68,100	50,500	60,500	66,500	70,400	74,500
2610~3000	両開き	—	—	—	—	—	—	—	—	—	—

高さ (mm)	幅	2805 ~ 3200				3205 ~ 3600			
		4枚	5枚	6枚	7枚	4枚	5枚	6枚	7枚
1000~1400	片開き	47,700	53,100	56,600	61,500	50,300	54,300	57,900	65,100
1000~1400	両開き	—	—	—	—	—	—	—	—
1410~1800	片開き	51,000	56,500	60,100	65,000	53,500	57,700	61,300	69,400
1410~1800	両開き	—	—	—	—	—	—	—	—
1810~2200	片開き	54,200	59,800	63,500	68,600	56,700	61,100	64,800	73,600
1810~2200	両開き	—	—	—	—	—	—	—	—
2210~2600	片開き	58,500	64,300	68,100	73,400	61,000	65,500	69,300	79,100
2210~2600	両開き	—	—	—	—	—	—	—	—
2610~3000	片開き	61,900	68,000	71,800	77,300	64,800	69,200	73,100	83,700
2610~3000	両開き	—	—	—	—	—	—	—	—

高さ (mm)	幅	3605 ~ 4000			
		4枚	5枚	6枚	7枚
1000~1400	片開き	53,900	57,900	61,500	66,400
1000~1400	両開き	—	—	—	—
1410~1800	片開き	57,700	62,000	65,600	70,700
1410~1800	両開き	—	—	—	—
1810~2200	片開き	61,600	66,100	69,700	74,800
1810~2200	両開き	—	—	—	—
2210~2600	片開き	66,500	71,200	74,900	80,200
2210~2600	両開き	—	—	—	—
2610~3000	片開き	71,000	75,500	79,400	84,900
2610~3000	両開き	—	—	—	—

ラルクシールド

ダブル  
ダブル小型

スリット窓

小型

大型

浴室

傾斜窓

ホーム  
タコス  
電動

ラルクシールド

傾斜窓

電動大型

遮光モヘア  
ガイドレール

ロールアップ

タバストリー

パネル  
スクリーン

オリジナル

オプション

製品仕様

採寸・発注  
取付け

生地詳細

価格

※表示価格は消費税を含まないメーカー希望小売価格(本体価格)です。

\*幅は5mm単位、高さは10mm単位での製作になります。

価格表に掲載している製品本体価格とは別に物流諸経費を申し受けます。

価格表②

[単位:円(税別)]

対応生地No.	
デイズ	RS-8334~8339
ピアット	RS-8401~8428
エブリ遮光	RS-8461~8500

高さ (mm) \ 幅	800 ~ 1200				1205 ~ 1600			1605 ~ 2000			
	パネル枚数	片開き	両開き								
1000~1400	2枚	3枚	4枚	2枚	3枚	4枚	2枚	3枚	4枚	-	-
1410~1800	-	-	-	-	-	4枚	-	-	4枚	5枚	6枚
1810~2200	30,100	34,800	31,600	36,300	41,400	32,100	41,000	46,400	51,800	54,400	
2210~2600	32,400	37,200	33,900	38,600	44,000	34,200	44,300	49,800	55,400	58,100	
2610~3000	34,500	39,400	36,000	41,000	46,600	36,500	47,700	53,400	59,000	61,800	
	37,300	42,500	38,700	43,900	50,000	39,300	51,500	57,900	63,600	66,500	
	39,600	44,900	41,100	46,400	52,800	41,400	54,900	61,500	67,600	70,500	

高さ (mm) \ 幅	2005 ~ 2400					2405 ~ 2800				
	パネル枚数	片開き	両開き							
1000~1400	3枚	4枚	-	-	-	3枚	4枚	-	-	-
1410~1800	-	4枚	5枚	6枚	7枚	-	4枚	5枚	6枚	7枚
1810~2200	42,400	47,700	53,400	55,800	60,800	44,800	52,400	58,000	61,900	65,500
2210~2600	45,600	51,200	57,000	59,400	64,400	47,900	56,900	62,600	66,400	70,200
2610~3000	48,900	54,700	60,500	63,100	68,400	51,000	61,200	67,200	71,100	74,900
	52,800	59,000	65,300	67,900	73,300	54,300	66,600	72,700	76,800	80,800
	56,200	62,800	69,200	71,800	77,600	57,500	71,300	77,700	81,800	86,000

高さ (mm) \ 幅	2805 ~ 3200				3205 ~ 3600			
	パネル枚数	片開き	両開き					
1000~1400	4枚	-	-	-	4枚	-	-	-
1410~1800	4枚	5枚	6枚	7枚	4枚	5枚	6枚	7枚
1810~2200	53,900	59,600	63,300	68,500	55,400	60,900	64,600	73,300
2210~2600	58,200	64,200	68,000	73,200	59,600	65,400	69,300	78,900
2610~3000	62,700	68,700	72,500	77,900	63,900	70,000	73,800	84,600
	68,100	74,300	78,200	83,900	69,200	75,600	79,600	91,500
	72,700	79,100	83,200	89,100	74,100	80,400	84,500	97,500

高さ (mm) \ 幅	3605 ~ 4000			
	パネル枚数	片開き	両開き	
1000~1400	4枚	-	-	-
1410~1800	4枚	5枚	6枚	7枚
1810~2200	59,800	65,600	69,400	74,600
2210~2600	65,000	71,100	74,900	80,200
2610~3000	70,200	76,600	80,400	85,800
	76,400	83,100	87,100	92,700
	82,200	88,900	93,000	98,700

価格表③

[単位:円(税別)]

対応生地No.	
リモーネ	RS-8004
ガーデン	RS-8005
サラサ	RS-8006~8007
リンネル	RS-8008~8012
プラント	RS-8015~8016
リズム	RS-8027
ポルク	RS-8028~8030
ピカロ	RS-8031~8033
ミミン	RS-8034
デニムクロス	RS-8037~8038
チノクロス	RS-8039~8040
ノッカ	RS-8043~8044
ブライト	RS-8058~8063
ツムギ	RS-8077~8080
ジョルノ	RS-8241~8250
ボルテII	RS-8861~8864
	RS-8346~8351
シャイニー	RS-8321~8323
デイズ遮熱	RS-8327~8329
デイズクリア	RS-8330~8333
エコノクターン	RS-8340~8345
プーロ	RS-8352~8357
ルフト	RS-8451~8458
エブリ遮光抗ウイルス	
	RS-8825~8830
フォンセクリア	RS-8548~8550
フォンセ	RS-8551~8555
ソンプル	RS-8556~8558
マタン遮熱	RS-8601~8603
ジョルネ遮熱	RS-8604~8606
ラナイ遮熱	RS-8607~8608
プレリ遮熱	RS-8609~8610

高さ (mm) \ 幅	800 ~ 1200				1205 ~ 1600			1605 ~ 2000			
	パネル枚数	片開き	両開き								
1000~1400	2枚	3枚	4枚	2枚	3枚	4枚	2枚	3枚	4枚	-	-
1410~1800	-	-	-	-	-	4枚	-	-	4枚	5枚	6枚
1810~2200	37,300	42,500	38,900	44,100	49,800	39,400	51,300	57,300	63,300	66,300	
2210~2600	40,900	46,200	42,500	47,800	53,800	42,900	56,500	62,700	68,900	71,900	
2610~3000	44,300	49,700	45,900	51,500	57,500	46,400	61,800	68,200	74,500	77,600	
	48,300	54,100	50,000	55,700	62,500	50,400	67,700	74,700	81,200	84,500	
	52,000	57,900	53,600	59,500	66,600	54,100	73,100	80,300	87,100	90,400	

高さ (mm) \ 幅	2005 ~ 2400					2405 ~ 2800				
	パネル枚数	片開き	両開き							
1000~1400	3枚	4枚	-	-	-	3枚	4枚	-	-	-
1410~1800	-	4枚	5枚	6枚	7枚	-	4枚	5枚	6枚	7枚
1810~2200	52,800	58,700	65,000	67,700	73,200	55,800	65,800	72,200	76,400	80,400
2210~2600	58,000	64,200	70,700	73,300	79,100	60,800	73,000	79,400	83,700	87,800
2610~3000	63,200	69,600	76,200	78,900	84,800	65,800	80,000	86,500	90,800	95,000
	69,000	76,200	83,000	85,800	91,900	71,100	88,000	94,800	99,300	103,800
	74,500	81,800	88,800	91,800	98,100	76,300	95,300	102,300	106,900	111,600

高さ (mm) \ 幅	2805 ~ 3200				3205 ~ 3600			
	パネル枚数	片開き	両開き					
1000~1400	4枚	-	-	-	4枚	-	-	-
1410~1800	4枚	5枚	6枚	7枚	4枚	5枚	6枚	7枚
1810~2200	67,400	73,900	78,000	83,800	69,600	75,300	79,500	91,000
2210~2600	74,600	81,000	85,300	91,100	76,400	82,500	86,600	99,900
2610~3000	81,600	88,100	92,500	98,500	83,200	89,600	93,900	108,800
	89,600	96,500	100,900	107,100	91,100	97,900	102,400	119,100
	96,900	104,000	108,500	114,900	98,700	105,400	109,900	128,500

高さ (mm) \ 幅	3605 ~ 4000			
	パネル枚数	片開き	両開き	
1000~1400	4枚	-	-	-
1410~1800	4枚	5枚	6枚	7枚
1810~2200	76,500	82,500	86,600	92,400
2210~2600	84,800	91,200	95,400	101,200
2610~3000	93,100	100,000	104,200	110,200
	102,600	109,900	114,200	120,500
	111,600	118,800	123,300	129,900



# 価格

※表示価格は消費税を含まないメーカー希望小売価格(本体価格)です。

\*幅は5mm単位、高さは10mm単位での製作になります。

価格表に掲載している製品本体価格とは別に物流諸経費を申し受けます。

## 価格表④

[単位:円(税別)]

対応生地No.	
ヴィラ	RS-8001
ハーバル	RS-8013~8014
ファールン	RS-8017~8018
ビトレ	RS-8019
トラータ	RS-8020
ノエル	RS-8023~8024
ファーム	RS-8026
ロンプス	RS-8041~8042
ワイズ	RS-8045~8046
ブリクス	RS-8047~8048
コルダ	RS-8049~8050
ピアンカ	RS-8051~8052
アドレ	RS-8053~8055
リリア	RS-8056~8057
ヴェルタ	RS-8064~8066
アサノオト	RS-8072~8074
ハギノユラギ	RS-8075~8076
ククリ	RS-8081~8083
エッジ	RS-8513~8514
ルセット	RS-8620~8621

高さ (mm) \ 幅		800 ~ 1200			1205 ~ 1600			1605 ~ 2000				
パネル枚数	片開き	2枚	3枚	2枚	3枚	4枚	2枚	3枚	4枚	—	—	
	両開き	—	—	—	—	4枚	—	—	4枚	5枚	6枚	
1000~1400		41,100	46,400	42,800	48,000	53,600	43,300	57,100	63,100	69,000	72,000	
1410~1800		45,700	51,000	47,300	52,700	58,600	47,900	63,900	<b>70,100</b>	76,300	79,300	
1810~2200		50,300	55,700	51,900	57,400	63,500	52,400	70,700	77,100	83,400	86,400	
2210~2600		55,400	61,100	57,000	62,700	69,500	57,400	78,100	85,300	91,700	94,900	
2610~3000		60,100	65,900	61,700	67,700	74,700	62,100	85,100	92,400	99,200	102,500	

高さ (mm) \ 幅		2005 ~ 2400					2405 ~ 2800				
パネル枚数	片開き	3枚	4枚	—	—	—	3枚	4枚	—	—	—
	両開き	—	4枚	5枚	6枚	7枚	—	4枚	5枚	6枚	7枚
1000~1400		58,600	64,400	70,800	73,400	79,100	61,500	73,500	80,000	84,100	88,100
1410~1800		65,400	71,600	78,000	80,700	86,400	68,500	82,700	89,200	93,400	97,600
1810~2200		72,200	78,600	85,100	87,900	93,700	75,500	91,800	98,500	102,700	107,000
2210~2600		79,600	86,600	93,400	96,400	102,400	82,700	102,100	108,800	113,300	117,800
2610~3000		86,600	93,900	100,900	103,900	110,200	89,900	111,400	118,400	123,000	127,700

高さ (mm) \ 幅		2805 ~ 3200				3205 ~ 3600			
パネル枚数	片開き	4枚	—	—	—	4枚	—	—	—
	両開き	4枚	5枚	6枚	7枚	4枚	5枚	6枚	7枚
1000~1400		75,300	81,600	85,700	91,500	77,300	83,100	87,200	100,700
1410~1800		84,300	90,900	95,000	100,900	86,800	92,300	96,500	112,200
1810~2200		93,500	100,100	104,400	110,300	96,200	101,600	105,800	123,700
2210~2600		103,700	110,600	114,900	121,100	106,800	111,900	116,400	136,700
2610~3000		113,000	120,100	124,600	131,000	116,900	121,500	126,100	148,600

高さ (mm) \ 幅		3605 ~ 4000			
パネル枚数	片開き	4枚	—	—	—
	両開き	4枚	5枚	6枚	7枚
1000~1400		86,600	92,200	96,300	102,100
1410~1800		98,100	103,500	107,700	113,600
1810~2200		109,800	114,800	119,100	125,100
2210~2600		122,500	127,400	131,700	138,000
2610~3000		134,800	139,100	143,600	150,000

### レールを伸ばす場合の価格

「指定するレールの長さ-製品幅」でレールを伸ばす寸法を算出し、下表の価格を加算してください。  
 詳しくは437ページの「採寸方法」をご覧ください。

レール伸ばし寸法 (mm)	加算価格
~1000	2,300円
1005~2000	4,600円
2005~3000	6,900円

ラルクシールド

ダブル  
ダブル小型

スリット窓

小型

大型

浴室

傾斜窓

ホームタコス  
電動  
ラルクシールド  
傾斜窓

電動大型

遮光モヘア  
ガイドレール

ロールアップ

タバストリー

パネル  
スクリーン

オリジナル

オプション

製品仕様

採寸・発注  
取付け

生地詳細

# オリジナル

## フォトプリント



\*写真はラルクシールド

### 製品特長

- ・ロールスクリーンの生地にお好きな画像をプリントします。
- ・商業スペースでの広告媒体としてもおすすめです。

### 対応製品

ラルクシールド

小 型

タペストリー

※お取替え用生地にも対応

### 製作可能寸法

\*幅は5mm単位、高さは10mm単位での製作になります。

[単位:mm]

製 品	ラルクシールド				ラルク 小型	ラルク タペストリー
	プルコード操作	ワンタッチチェーン操作	チェーン操作	チェーン持出し操作	プルコード操作	—
製品幅	300～2000	320～2000	250～2000	250～2000	200～1200	250～2000
製品高さ	300～3000		300～4500	300～2500	300～1600	300～4500
最大面積	6m <sup>2</sup>		9m <sup>2</sup>	5m <sup>2</sup>	1.92m <sup>2</sup>	9m <sup>2</sup>
幅・高さの比率	1：4 以下		1：8 以下	1：8 以下	1：3 以下	1：8 以下

### 対応生地一覧

※生地の洗濯はできません。

カテゴリー	生地 No. (RS-)	生地名	透過性
無 地	8701	ライフ(ホワイト)	A

### プリント可能な寸法範囲

[単位:mm]

プリントの幅	250～1800
プリントの高さ	300～4500

※幅・高さとも1mm単位でご指定ください。

### 構造と部品

対応製品の各仕様ページをご覧ください。

### 部品色

対応製品の各仕様ページをご覧ください。  
ご指定がない場合は、オフホワイト[No.13]になります。



## 価格

※表示価格は消費税を含まないメーカー希望小売価格(本体価格)です。

※プリント内容や製品台数により価格が異なります。また、ラルク 小型、ラルク タペストリー、お取替え用生地の詳細や価格につきましては最寄りの弊社支店・営業所へお問い合わせください。

[単位:円(税別)]

価格表に掲載している製品本体価格とは別に物流諸経費を申し受けます。

ラルクシールド フォトプリント製品価格には、製品本体価格およびプリント加工費が含まれます。

### ラルクシールド フォトプリント製品価格 (製品台数1台目)

高さ (mm) \ 幅	250 ~490	495 ~800	805 ~1200	1205 ~1600	1605 ~2000
300 ~ 490	66,500	69,900	75,300	78,900	84,200
500 ~ 800	70,800	77,300	83,900	89,900	96,100
810 ~ 1200	76,800	85,500	93,700	101,500	109,300
1210 ~ 1600	82,500	93,200	103,900	113,900	123,800
1610 ~ 2000	88,400	101,000	114,400	126,300	<b>138,400</b>
2010 ~ 2500	95,700	110,600	126,100	141,600	156,700
2510 ~ 3000	104,500	121,600	140,600	157,900	175,900
3010 ~ 3500	111,800	131,400	152,300	172,600	193,100
3510 ~ 4000	119,700	140,900	164,400	187,400	210,500
4010 ~ 4500	-	150,800	176,500	201,800	226,900

- プルコード操作
  - の範囲(幅300mm以上)のみ製作可能。
  - 製作可能な幅:高さの比率は1:4以下。ただし、幅645mm以下は1:3以下。
- ワンタッチチェーン操作
  - の範囲(幅320mm以上)で製作可能。
  - 製作可能な幅:高さの比率は1:4以下。ただし、幅645mm以下は1:3以下。
- チェーン操作
  - 製作可能な幅:高さの比率は1:8以下。
- チェーン持出し操作
  - の範囲のみ製作可能。
  - 製作可能な幅:高さの比率は1:8以下。

\* シールドなしを選択した場合の価格: 上表価格 -1,500円/台

### ラルクシールド フォトプリント製品価格 (製品台数2台目以降)

高さ (mm) \ 幅	250 ~490	495 ~800	805 ~1200	1205 ~1600	1605 ~2000
300 ~ 490	38,900	42,300	47,700	51,300	56,600
500 ~ 800	43,200	49,700	56,300	62,300	68,500
810 ~ 1200	49,200	57,900	66,100	73,900	81,700
1210 ~ 1600	54,900	65,600	76,300	86,300	96,200
1610 ~ 2000	60,800	73,400	86,800	98,700	<b>110,800</b>
2010 ~ 2500	68,100	83,000	98,500	114,000	129,100
2510 ~ 3000	76,900	94,000	113,000	130,300	148,300
3010 ~ 3500	84,200	103,800	124,700	145,000	165,500
3510 ~ 4000	92,100	113,300	136,800	159,800	182,900
4010 ~ 4500	-	123,200	148,900	174,200	199,300

- 上記2台目以降の価格については、「プリントの仕上り寸法」、「プリント内容」が1台目と同一の場合のみ適応となります。
- プルコード操作
  - の範囲(幅300mm以上)のみ製作可能。
  - 製作可能な幅:高さの比率は1:4以下。ただし、幅645mm以下は1:3以下。
- ワンタッチチェーン操作
  - の範囲(幅320mm以上)で製作可能。
  - 製作可能な幅:高さの比率は1:4以下。ただし、幅645mm以下は1:3以下。
- チェーン操作
  - 製作可能な幅:高さの比率は1:8以下。
- チェーン持出し操作
  - の範囲のみ製作可能。
  - 製作可能な幅:高さの比率は1:8以下。

\* シールドなしを選択した場合の価格: 上表価格 -1,500円/台

## 製作時の条件

- ・著作権所有者の許可のない写真素材などをプリントすることはできません。
- ・生地全面にプリントする際のプリント横方向の仕上がり寸法は、製品幅ではなく生地幅の寸法になります。製品幅より小さくなりますのでご注意ください。生地幅の寸法は各製品の構造と部品をご覧ください。
- ・仕上りの目安として、必ず出力した見本をご用意ください。また、プリントした製品の仕上がり色は見本と多少異なる場合があります。
- ・納期については、プリント内容や製品台数によって異なりますので、最寄りの弊社支店・営業所へお問い合わせください。

## 価格見積り参考例

フォトプリント製品価格につきましては、プリント寸法ではなく製品本体の幅・高さで価格をご確認ください。(上記価格表)

1. 製品 : ラルクシールド
2. 操作方法 : プルコード操作
3. 生地 : RS-8701 ライフ(ホワイト)
4. 部品色 : オフホワイト
5. 製品幅・高さ : 幅700mm × 高さ1400mm
6. 原稿 : 写真プリント(L判タテ)
7. フレーム : シャープフレーム
8. プリント寸法 : プリント幅500mm × プリント高さ700mm  
※1mm単位
9. 製品台数 : 2台

### 価格算出例

フォトプリント1台目価格	93,200円
フォトプリント2台目価格	65,600円
合計	<b>158,800円</b>

### 2種類のフレーム



シャープフレーム



ソフトフレーム(フチぼかし)

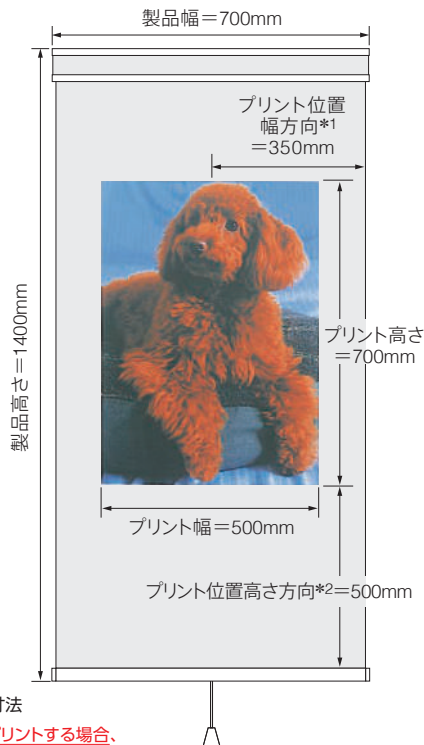

- \*1 プリントの中心から生地端部までの寸法
- \*2 プリント下端からウエイトバー上端までの寸法
- ※ 生地全面プリントやウエイトバー下端までプリントする場合、プリント内容の一部が切れてしまう場合があります。

ラルクシールド

ダブル  
ダブル  
ダブル小型

スリット窓

小型

大型

浴室

傾斜窓

ホームタコス電動  
ラルクシールド  
傾斜窓

電動大型

遮光モヘア  
ガイドレール

ロールアップ

タペストリー

パネル  
スクリーン

オリジナル

オプション

製品仕様

採寸・発注  
取付け

生地詳細

# アドプリント



## 製品特長

- ・ ロールスクリーンの生地にお好きなデザインや文字をプリントします。
  - ・ 商業スペースでの広告媒体としてもおすすめです。
- ※写真はプリントできません。

## 対応製品

ラルクシールド	小 型	大 型	傾斜窓
ホームタコス ラルクシールド	ホームタコス 傾斜窓	タペストリー	

※お取替え用生地にも対応

## 製作可能寸法

製作可能寸法については、各対応製品のページをご覧ください。

ラルクシールド	294ページ
ラルク 小型	330ページ
ラルク 大型	334ページ
ラルク 傾斜窓	352ページ
ホームタコス ラルクシールド	358ページ
ホームタコス ラルク 傾斜窓	374ページ
ラルク タペストリー	394ページ

## 対応生地一覧

※生地の洗濯はできません。

カテゴリー	生地 No. (RS-)	生地名	透過性
無 地	8701~8740	ライフ	A
	8334~8339	デイズ	A
	8340~8345	エコノクターン	B

## 構造と部品

対応製品の各仕様ページをご覧ください。

## プリント可能な寸法範囲

[単位:mm]

プリントの幅	10~2000
プリントの高さ	10~1600

※幅・高さとも10mm単位でご指定ください。

## 部品色

対応製品の各仕様ページをご覧ください。  
ご指定がない場合は、オフホワイト[No.13]になります。



## 価格

※表示価格は消費税を含まないメーカー希望小売価格(本体価格)です。

※プリント内容や製品台数により価格が異なりますので、ご注文の際に最寄りの弊社支店・営業所へお問い合わせください。

[単位:円(税別)]

※プリント加工費はプリントの仕上がり寸法での価格となります。プリント寸法は10mm単位でご指定ください。

価格表に掲載している製品本体価格とは別に物流諸経費を申し受けます。

$$\text{アドプリント製品価格} = \text{各製品本体価格} + \text{プリント加工費}^* \times \text{プリント加工色数による加工費アップ率}$$

### ■プリント加工費

製品台数1台／プリント加工1色の場合

プリント幅(mm) \ プリント高さ	10 ~490	500 ~800	810 ~1200	1210 ~1600	1610 ~2000
10 ~ 490	47,400	58,900	70,400	81,900	93,400
500 ~ 800	53,200	64,700	76,200	87,700	99,200
810 ~ 1200	58,900	70,400	81,900	93,400	104,900
1210 ~ 1600	64,700	76,200	87,700	99,200	110,700

■      の範囲ではプリントする柄によって、製作できない場合があります。

製品台数2台目以降／プリント加工1色の場合

プリント幅(mm) \ プリント高さ	10 ~490	500 ~800	810 ~1200	1210 ~1600	1610 ~2000
10 ~ 490	6,400	7,500	8,700	9,800	11,000
500 ~ 800	6,900	8,100	9,200	10,400	11,500
810 ~ 1200	7,500	8,700	9,800	11,000	12,100
1210 ~ 1600	8,100	9,200	10,400	11,500	12,700

■      の範囲ではプリントする柄によって、製作できない場合があります。

■ 上記2台目以降の価格については、「プリントの仕上がり寸法」、「プリント内容」が1台目と同一の場合のみ適応となります。

### ■プリント加工色数による加工費アップ率

プリント加工色数	加工費アップ率
1色	プリント加工費×1.0
2色	プリント加工費×1.3
3色	プリント加工費×1.4
4色	プリント加工費×1.5
5色	プリント加工費×1.6
6色	プリント加工費×1.7
7色	プリント加工費×1.8
8色	プリント加工費×1.9
9色	プリント加工費×2.0
10色	プリント加工費×2.1

## 製作時の条件

- ・著作権所有者の許可のないデザインをプリントすることはできません。
- ・プリントするデザインによってはご指定のプリント寸法に印刷できない場合がありますので事前に、最寄りの弊社支店・営業所へお問い合わせください。プリントサイズで幅900mm×高さ1600mmまたは、幅1600mm×高さ900mmを超える場合は製作できない場合があります。
- ・生地全面にプリントをすることはできません。
- ・プリント縦方向の仕上がり寸法は、ウェイトバー上端から100mm以上の位置になります。プリント横方向の仕上がり寸法は、製品幅ではなく生地幅の両端から10mm以上の位置になります。製品幅より小さくなりますのでご注意ください。また、生地幅の寸法は各製品の構造と部品をご覧ください。
- ・ご指定の生地がウォッシュアップであっても、プリントがはがれる可能性があるため生地の洗濯はできません。
- ・仕上りの目安として、必ず出力した見本をご用意ください。また、プリントした製品の仕上りの色は見本と多少異なる場合があります。
- ・納期については、プリント内容や製品台数によって異なりますので、最寄りの弊社支店・営業所へお問い合わせください。

## 価格見積り参考例

プリント加工費はプリントの仕上がり寸法での価格となります。(上記価格表)

1. 製品 : ラルクシールド
2. 操作方法 : チェーン操作(操作位置:左)
3. 生地 : RS-8344 エコノクターン(パールグレー)
4. 部品色 : オフホワイト
5. 製品幅・高さ : 幅900mm × 高さ1200mm
6. 色数 : 2色 ※色見本が必要です。
7. プリント寸法 : プリント幅400mm × プリント高さ600mm  
※10mm単位  
プリント位置 : 幅方向450mm 高さ方向200mm
8. 製品台数 : 2台

### 価格算出例

1台目	製品本体価格	33,400円
	プリント加工費(2色)	69,160円 (53,200円×1.3)
2台目	製品本体価格	33,400円
	プリント加工費(2色)	8,970円 (6,900円×1.3)
	合計	144,930円

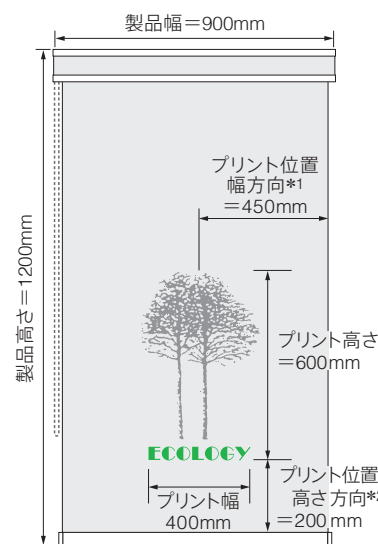

\*1 プリントの中心から生地端部までの寸法

\*2 プリント下端からウェイトバー上端までの寸法

※プリント可能寸法以内であっても、生地全面にプリントすることはできません。プリント下端からウェイトバー上端までが100mm未満、およびプリントの両端から生地の両端までが10mm未満の位置には、プリントすることはできません。

ラルクシールド

ダブル  
ダブル小型

スリット窓

小型

大型

浴室

傾斜窓

ホーム  
タコス  
電動  
ラルクシールド  
傾斜窓

電動大型

遮光モヘア  
ガイドレール

ロールアップ

タペストリー

パネル  
スクリーン

オリジナル

オプション

製品仕様

採寸・発注  
取付け

生地詳細

■ オリジナル

# オリジナルファブリックス



## 製品特長

- ・ お客さまにお持ちいただいたご希望の生地を使用してロールスクリーンをお作りします。

## 対応製品

ラルクシールド ※シールド部分に生地が付きません。

## 製作可能寸法

\*幅は5mm単位、高さは10mm単位での製作になります。

[単位:mm]

操作方法	プルコード操作	ワンタッチチェーン操作	チェーン操作
製品幅	300～2000	320～2000	250～2000
製品高さ	300～3000		300～4500
最大面積	6m <sup>2</sup>		9m <sup>2</sup>
幅:高さの比率	1:4以下		1:8以下

## 対応生地

- ・ 製作できる生地に制限がありますので、説明をよくお読みください。
- ・ お持ちいただいた生地がウォッシュアブルであっても、洗濯はできません。
- ・ 生地に防炎加工は施しません。
- ・ 詳細につきましては最寄りの弊社支店・営業所へお問い合わせください。

## 構造と部品

ラルクシールドと同様です。  
詳しくは297～299ページをご覧ください。  
※シールド部分に生地が付きません。

## 部品色

ラルクシールドと同様です。  
詳しくは308ページをご覧ください。  
ご指定がない場合は、オフホワイト[No.13]になります。



## 製作できる生地条件

素材	ポリエステル100%
繊維	織物、編物とも生地表面が平滑で あまり伸び縮みのないもの
厚み	1mm未満
重量	450g/m <sup>2</sup> 未満

※綿が含まれているものは生地の収縮やフレアーが発生することがあります。

### 注意

- 綿・レーヨン・麻・シルク等は、糸の伸縮が大きく、耐光性も弱いため製作は困難です。
- 生地表面の凹凸が大きな織物（ジャガード織物等）や、伸び縮みの大きいニット等は適しません。
- 生地の厚みが1mm以上であったり、生地重量が450g/m<sup>2</sup>を超えると、生地の巻取り性能に悪影響を及ぼすため適しません。
- 生地に防炎加工は施しません。
- 生地の洗濯はできません。

## 製品に対する必要生地寸法

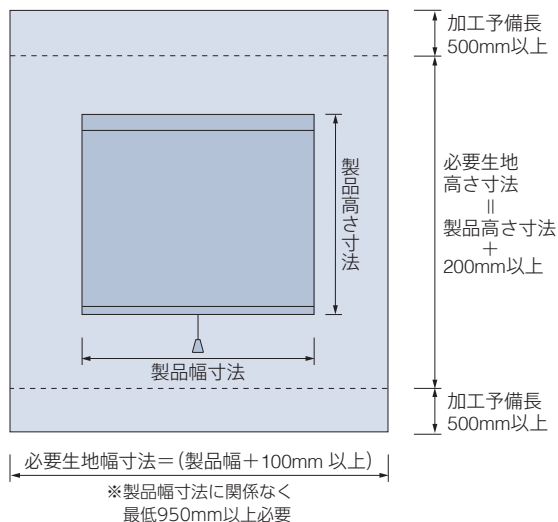

お持ちいただいた生地は、特殊な樹脂加工を施した後ご希望の寸法に裁断し、製品に組み込みますが、この製造工程は左図のように、生地が余分に必要となります。

※左記必要生地高さ寸法に加工予備長として、ご注文製品台数に関係なく、上下各500mm以上を加えてください。

※柄合わせ・柄取りのある場合は、1台あたり1リピート分の長さをそれぞれに加えてください。また、「柄合わせ・柄取り有り」とご指定ください。

※生地不足の場合は、ご希望の寸法で製品の製作ができませんのでご注意ください。

### 必要生地寸法算出例

ラルクシールド プルコード操作

幅1000mm×高さ1500mm 2台製作する場合（柄合わせ不要）

$$\text{必要生地幅寸法} = \text{製品幅寸法} 1000\text{mm} + 100\text{mm} = \underline{1100\text{mm}}$$

$$\text{必要生地高さ寸法} = (\text{製品高さ寸法} 1500\text{mm} + 200\text{mm}) \times 2\text{台} + 1000\text{mm以上 (加工予備長)} = \underline{4400\text{mm}}$$

## オプション

ラルクシールドと同様です。

詳しくは310～312ページをご覧ください。

## 価格

※表示価格は消費税を含まないメーカー希望小売価格（本体価格）です。

※価格には生地代は含まれません。ご注意ください。

※幅は5mm単位、高さは10mm単位での製作になります。

[単位:円(税別)]

価格表に掲載している製品本体価格とは別に物流諸経費を申し受けます。

### オリジナルファブリックス 製品価格

高さ (mm) \ 幅	250 ~490	495 ~800	805 ~1200	1205 ~1600	1605 ~2000
300 ~ 490	16,300	17,600	19,500	21,700	23,300
500 ~ 800	17,000	18,900	21,300	24,100	26,400
810 ~ 1200	17,900	20,400	23,700	27,200	30,300
1210 ~ 1600	18,900	22,000	26,000	30,400	34,200
1610 ~ 2000	19,800	23,600	28,500	33,500	<b>38,200</b>
2010 ~ 2500	21,100	25,600	31,400	37,500	43,200
2510 ~ 3000	22,200	27,500	34,400	41,500	48,100
3010 ~ 3500	23,500	29,500	37,300	45,400	53,000
3510 ~ 4000	24,700	31,400	40,300	49,400	57,900
4010 ~ 4500	-	33,500	43,300	53,300	62,800

プルコード操作 ■ の範囲(幅300mm以上)のみ製作可能。

■ 製作可能な幅：高さの比率は1：4以下。  
ただし、幅645mm以下は1：3以下。

ワンタッチチェーン操作 ■ の範囲(幅320mm以上)で製作可能。

■ 製作可能な幅：高さの比率は1：4以下。  
ただし、幅645mm以下は1：3以下。

チェーン操作 ■ 製作可能な幅：高さの比率は1：8以下。

\* シールドなしを選択した場合の価格：上表価格 -1,500円/台

ラルクシールド

ダブル  
ダブル  
ダブル小型

スリット窓

小型

大型

浴室

傾斜窓

ホーム  
タコス  
電動  
ラルクシールド  
傾斜窓

電動大型

遮光モヘア  
ガイドレール

ロールアップ

タペストリー

パネル  
スクリーン

オリジナル

オプション

製品仕様

採寸・発注  
取付け

生地詳細

■オリジナル

# パネルスクリーン カラーコーディネート



オリジナルカラーコーディネート RS-8257・8268・8273・8285  
エブリ (ミール・クルミ・マリー・パッション) 部品色:オフホワイト

## 製品特長

- ・お好みの生地を組み合わせで自分だけのパネルスクリーンが作れます。

## 対応製品

パネルスクリーン

## 製作可能寸法

396ページをご覧ください。

## 対応生地

396ページをご覧ください。

## 発注方法

最寄りの弊社支店・営業所へお問い合わせください。

## 価格

※表示価格は消費税を含まないメーカー希望小売価格(本体価格)です。

価格表に掲載している製品本体価格とは別に物流諸経費を申し受けます。

### 各生地のパネルスクリーン製品本体価格をパネル枚数で割り、パネル1枚をそれぞれ合算した価格×1.1

パネルスクリーン 幅2000mm×高さ2000mm 4枚パネルの場合

例① RS-8229 ライフ (ウォッシュابل) のリーフグリーン… 3枚、RS-8005 ガーデン… 1枚 を組み合わせた場合  
各生地の4枚パネルの製品本体価格は、「ライフ 46,600円」「ガーデン 68,200円」

$$(46,600 \div 4 \text{枚} \times 3 \text{枚} + 68,200 \div 4 \text{枚} \times 1 \text{枚}) \times 1.1 = 57,200 \rightarrow 57,200 \text{円}$$

ライフ3枚当たりの価格      ガーデン1枚当たりの価格

例② RS-8228 ライフ (ウォッシュابل) のターコイズ… 2枚、RS-8232 ライフ (ウォッシュابل) のオリエントブルー… 2枚 を組み合わせた場合  
同一柄の色違いでの組み合わせなので、その柄の製品本体価格を10% UPさせるだけです。

$$46,600 \times 1.1 = 51,260 \text{円}$$



ラルクシールド	
ダブル	ダブル
	ダブル小型
スリット窓	
小型	
大型	
浴室	
傾斜窓	
ホームタコス 電動	ラルクシールド
	傾斜窓
電動大型	
遮光モヘア ガイドレール	
ロールアップ	
タベストリー	
パネル スクリーン	

オリジナル
オプション

製品仕様
採寸・発注 取付け
生地詳細

# オプション

## オプション対応製品一覧

\*印のオプションは生地によって対応できない場合があります。ご注文の際は必ず413ページのオプション対応生地一覧でご確認ください。

製品	オプション	ラルクシールド	ダブル	スリット窓	小型	大型	浴室	傾斜窓	ホームタコス	電動大型	遮光モヘアガイドレール	ロールアップ	タペストリー	パネルスクリーン	備考
		ダブル	ダブル小型						ラルク傾斜窓						
遮光サイドプレート*	(P.414)	●													窓枠内付(天井付け)のみ対応。 ※逆巻使いと組み合わせることはできません。
フロントカバー	(P.417)										●				
下部遮光フレーム	(P.417)										●				
正面カバー*	(P.418)	●							●						※ナチュラルウッドバランス、逆巻使い、生地表裏逆使いと組み合わせることはできません。
ナチュラルウッドバランス	(P.419)	●	●	●					●					●	※正面カバー、逆巻使い、生地表裏逆使いと組み合わせることはできません。
スタレバランス*	(P.422)	●				●									
木目ウェイトバー	(P.424)	●	●	●	●	●			●				●		・竹スタレ・経木スタレの場合、部品色は生地ごとにあらかじめ決まっています。 ・タペストリーは下部のみ対応。
ウェイトバー袋縫い*	(P.424)	●	●		●	●			●						・生地が非ウォッシュアップルの場合のみ対応。 ・「ラルク ダブル」はワンタッチチェーン操作のみ対応。
操作チェーン (オプションカラー)	(P.425)	●	●				●	●			●	●			ワンタッチチェーン操作、チェーン操作、 チェーン持出し操作のみ対応。
コットンプル*	(P.425)	●													プルコード操作「ウェイトバー袋縫い」のみ対応。
プルハンドル	(P.426)	●	●	●	●		●								・プルコード操作のみ対応。 ・クリアプルハンドルは「ウェイトバー袋縫い」のみ対応。 ・「ラルク 浴室」はクリアプルハンドルのみ対応。
ハンドルフック	(P.426)	●	●	●	●		●								プルコード操作のみ対応。
リミットストッパー	(P.427)	●													プルコード操作のみ対応。
逆巻使い*	(P.428)	●			●	●	●								※遮光サイドプレート、正面カバー、ナチュラルウッドバランスと組み合わせることはできません。
生地表裏逆使い*	(P.428)	●			●	●	●								※正面カバー、ナチュラルウッドバランスと組み合わせることはできません。
マルチチェーンハンガー <small>チャイルドセーフティ</small>	(P.430)	●	●	●			●	●			●	●			ワンタッチチェーン操作、チェーン操作、 チェーン持出し操作のみ対応。
テンションバー	(P.431)						●								
ブラケットスペーサー 12L	(P.432)	●			●		●		●						
オプションブラケット	(P.433)	●	●	●	●				●			●			



# オプション対応生地一覧

※青字のNo.の生地は洗濯機で洗うことができます。

生地ごとに対応するオプションを掲載しています。対応可能な生地には「●」、製作条件がある生地には「○」で表示しています。

- ※1 ウェイトパー袋縫いの対応欄が○印の生地は、ご指定がない場合ウェイトパー袋縫いになります。〈オプション〉の加算価格はありません。
- ※2 コットンプルの対応欄が○印の生地は、ウェイトパー袋縫いと組み合わせることで対応可能になります。
- ※3 逆巻使い・生地表裏逆使いの対応欄が○印の生地は、幅：高さの比率が1：4以下での製作になります。

カテゴリ	生地 No. (RS-)	生地名	オプション					
			遮光サイドプレート	正面カバー	スタレバランス	ウェイトパー袋縫い ※1	コットンプル ※2	逆巻使い・生地表裏逆使い ※3
ボタニカル	8001	ヴィラ	●	●	—	○	●	●
	8002~8003	テラス	●	●	—	—	—	●
	8004	リモーネ	●	●	—	○	●	●
	8005	ガーデン	●	●	—	○	●	●
	8006~8007	サラサ	●	●	—	○	●	●
	8008~8012	リンネル	●	●	—	○	●	●
	8013~8014	ハーバル	●	●	—	●	○	●
	8015~8016	プランタ	●	●	—	●	○	●
	8017~8018	ファールン	●	●	—	●	○	●
ノルディック	8019	ヒトレ	●	●	—	○	●	●
	8020	トラータ	●	●	—	○	●	●
	8021~8022	リンド	●	●	—	○	●	●
	8023~8024	ノエル	●	●	—	●	○	○
	8025	コトリ	●	●	—	○	●	●
	8026	ファーム	●	●	—	○	●	●
	8027	リズム	●	●	—	○	●	●
	8028~8030	ボルク	●	●	—	○	●	●
	8031~8033	ピカロ	●	●	—	○	●	●
	8034	ミミン	●	●	—	○	●	●
	8035	コパン	●	●	—	○	●	●
	8036	セイルホワイト	●	●	—	○	●	●
インダストリアル	8037~8038	デニムクロス	●	●	—	●	○	●
	8039~8040	チノクロス	●	●	—	●	○	●
	8041~8042	ロンプス	●	●	—	○	○	●
	8043~8044	ノッカ	●	●	—	○	●	●
	8045~8046	ワイス	●	●	—	○	●	●
	8047~8048	ブリクス	●	●	—	●	○	●
8049~8050	コルダ	●	●	—	●	○	●	
ソーホースタイル	8051~8052	ピアンカ	●	●	—	—	—	—
	8053~8055	アドレ	●	●	—	●	○	●
	8056~8057	リアア	●	●	—	●	○	●
	8058~8063	ブライト	●	●	—	●	○	●
	8064~8066	ヴェルタ	●	●	—	○	●	●
	8067~8069	セーヌ	●	●	—	○	●	●
8070~8071	アダンテ	●	●	—	—	—	●	
和	8072~8074	アサノオト	●	●	—	●	○	●
	8075~8076	ハギノユラギ	●	●	—	●	○	●
	8077~8080	ツムギ	●	●	—	●	○	●
	8081~8083	ククリ	●	●	—	○	●	●
	8084~8086	ユキミ	●	●	—	—	—	●
	8087~8089	クリーク	●	●	—	—	—	●
	8090~8091	パーユ	●	●	—	—	—	●
	8092~8093	ピター	●	●	—	—	—	●
スタレ	8901~8902	竹スタレ 響(ひびき)	—	—	●	—	—	—
	8903~8904		庵(いおり)	—	—	●	—	—
	8905~8907		和(なごみ)	—	—	●	—	—
	8908~8910		縁(ゆかり)	—	—	●	—	—
	8911~8912	匠(たくみ)	—	—	●	—	—	
	8913~8915	経木スタレ アスペン	—	—	●	—	—	—
	8916~8917		ホリー	—	—	●	—	—
8918	ガム		—	—	●	—	—	
無地	8201~8240	ライフ(ウォッシュャブル)	●	●	—	○	●	●
	8701~8740	ライフ(非ウォッシュャブル)	●	●	—	—	—	●

カテゴリ	生地 No. (RS-)	生地名	オプション					
			遮光サイドプレート	正面カバー	スタレバランス	ウェイトパー袋縫い ※1	コットンプル ※2	逆巻使い・生地表裏逆使い ※3
無地	8241~8250	ジヨルノ	●	●	—	○	●	●
	8251~8290	エブリ(ウォッシュャブル)	●	●	—	○	●	●
	8751~8790	エブリ(非ウォッシュャブル)	●	●	—	—	—	●
	8171~8200	マカロンラテ(ウォッシュャブル)	●	●	—	○	●	●
	8871~8900	マカロンラテ(非ウォッシュャブル)	●	●	—	—	—	●
	8861~8864 8346~8351	ポルテII	●	●	—	○	●	●
	8821~8824	ライフ抗ウイルス	●	●	—	●	○	●
	8321~8323	シャイニー	●	●	—	○	●	●
	8324~8326	レフレ	●	●	—	—	—	○
	8327~8329	デイズ遮熱	●	●	—	●	○	●
	8330~8333	デイズクリア	●	●	—	●	○	●
	8334~8339	デイズ	●	●	—	○	●	●
	8340~8345	エコノクターン	●	●	—	○	●	●
	8352~8357	プーロ	●	●	—	○	●	●
	8852~8857	プーロ(浴室)	—	—	—	—	—	●
	8358~8360	フロスティ	●	●	—	—	—	●
	8361~8365	ウィンディ遮熱	●	●	—	—	—	●
	8366~8368	ウィンディII遮熱	●	●	—	—	—	●
	8369~8374	ウィンディ	●	●	—	—	—	●
	8375~8377	ウィンディII	●	●	—	—	—	●
	8378~8380	アルファ	●	●	—	—	—	●
	8401~8428	ピアット	●	●	—	○	●	●
	8431~8450	ライフ遮光	●	●	—	—	—	●
	8451~8458	ルフト	●	●	—	●	○	●
	8461~8500	エブリ遮光	●	●	—	○	●	●
	8825~8830	エブリ遮光抗ウイルス	●	●	—	●	○	●
	8501~8503	アジェント	●	●	—	—	—	●
	8504~8509	アリスト	●	●	—	—	—	●
	8510~8512	ヴェルタ遮光	●	●	—	—	—	●
	8513~8514	エッジ	●	●	—	●	○	●
	8515~8517	ボルク遮光	●	●	—	—	—	●
	8518~8521	グラント	●	●	—	—	—	●
	8522~8523	シェラーフ	●	●	—	—	—	●
	8524~8525	クラム	●	●	—	—	—	●
	8531~8545	ミント	●	●	—	—	—	●
	8931~8945	ミント(浴室)	—	—	—	—	—	●
8548~8550	フォンセクリア	●	●	—	●	○	●	
8551~8555	フォンセ	●	●	—	●	○	●	
8556~8558	ソンプル	●	●	—	●	○	●	
8956~8958	ソンプル(浴室)	—	—	—	—	—	●	
8559	フェアII	●	●	—	—	—	●	
レース	8601~8603	マタン遮熱	●	●	—	—	—	●
	8604~8606	ジュルネ遮熱	●	●	—	—	—	●
	8607~8608	ラナイ遮熱	●	●	—	○	●	●
	8609~8610	プレリ遮熱	●	●	—	—	—	●
	8611~8612	シフォンクリア	●	●	—	●	○	●
	8613~8616	シフォン	●	●	—	○	●	●
	8617~8619	ネージュ	●	●	—	●	○	●
	8620~8621	ルセット	●	●	—	—	—	●
	8622~8623	サラサレース	●	●	—	●	○	●

ラルクシールド

ダブル  
ダブル小型

スリット窓

小型

大型

浴室

傾斜窓

ホームタコス  
電動  
ラルクシールド  
傾斜窓

電動大型

遮光モヘア  
ガイドレール

ロールアップ

タバストリー

パネル  
スクリーン

オリジナル

オプション

製品仕様

採寸・発注  
取付け

生地詳細

■ オプション

# 遮光サイドプレート

窓枠の内側に設置することで、生地両サイドからの直射光を遮り、まぶしさを抑え、遮光性を高めます。  
生地を巻き上げているときは、遮光サイドプレートを折りたたむことが可能。見た目がすっきりし、出入りや掃除のじゃまになりません。  
より遮光性に優れた「ラルク 遮光モヘアガイドレール」もおおすすめです。

## 遮光サイドプレートがある場合



## 遮光サイドプレートがない場合



遮光サイドプレートにより、生地と窓枠からの直射光を防ぎます。  
※製品の構造上、両サイドの光漏れを完全に防ぐことはできません。

窓枠内に製品を取付けた場合、製品の構造上、光が漏れてしまいます。

シールドで上部すき間からの、遮光サイドプレートで両サイドからの直射光を遮ります。

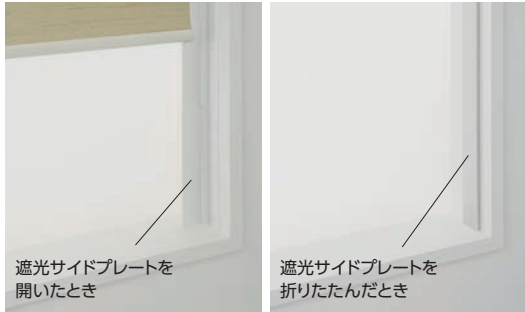

遮光サイドプレートは折りたたむので、見た目がすっきりし、出入りや掃除がしやすくなります。

## 対応製品

ラルクシールド (天井付けのみ)

\*製品本体と同時にご注文ください。  
※取付け方法は、窓枠内付け (天井付け) のみにあります。  
ラルクシールドをご注文の際は、「天井付け」とご指定ください。  
※組み合わせ可能なオプションについては、412ページをご確認ください。

## 価格

※表示価格は消費税を含まないメーカー希望小売価格 (本体価格) です。

### ラルクシールド製品本体価格+下記加算価格

遮光サイドプレート長さ (mm)	加算価格 (左右1セット)
500 ~ 800	2,600円
801 ~ 1200	3,600円
1201 ~ 1600	4,600円
1601 ~ 2000	5,600円
2001 ~ 2400	6,600円
2401 ~ 2500	7,600円

価格表に掲載している製品本体価格とは別に物流諸経費を申し受けます。



## 製作可能寸法

\*製品本体の幅は5mm単位、高さは10mm単位での製作になります。遮光サイドプレートの長さは1mm単位での製作になります。

[単位:mm]

操作方法	プルコード操作	ワンタッチチェーン操作	チェーン操作	チェーン持出し操作
製品幅	300～2000	320～2000	250～2000	250～2000
製品高さ	500～2500			
最大面積	5m <sup>2</sup>			
幅:高さの比率	1:4以下		1:8以下	

\*生地によって製作可能寸法が異なります。ご注文の際は必ず生地紹介ページの「ラルクシールド価格表」でご確認ください。

## 対応生地

413ページの「オプション対応生地一覧」をご覧ください。

## 構造図

\*製品高さは、取付けブラケット上端からウェイトバー下端までの寸法となります。

[単位:mm]

\*サイドブラケットサイズ・生地の巻取り半径寸法は、生地、製品高さごとに異なります。304～307ページをご覧ください。

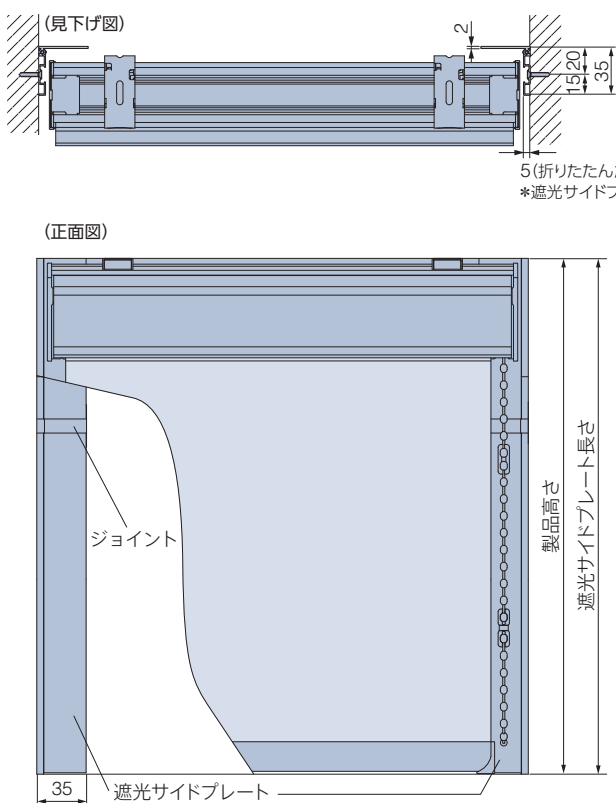

### 天井付け

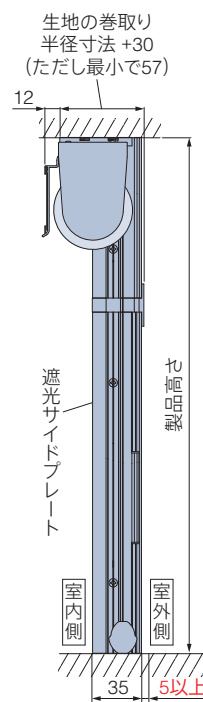

\*遮光サイドプレートの後ろは5mm以上あけて取付けてください。  
\*取付け面の奥行き寸法は80mm以上必要です。

## 部品色

遮光サイドプレートの色は、2色から選べます。

ご指定がない場合は、マットホワイトになります。

ジョイントは遮光サイドプレートと同系色となります。



マットホワイト



ニュアンスシルバー

生地を巻き上げて遮光サイドプレートを折りたためます。ただし、ジョイントより上部は折りたたまれない構造になっています。

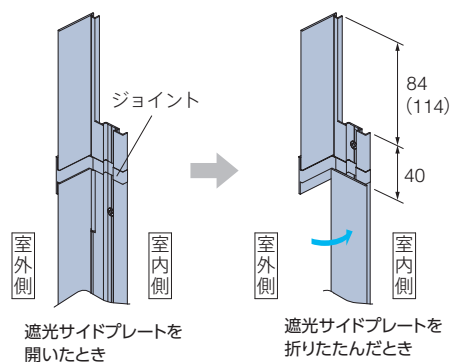

\* ( )内はチェーン持出し操作の操作側

ラルクシールド

ダブル  
ダブル小型

スリット窓

小型

大型

浴室

傾斜窓

ホームタコス電動  
ラルクシールド  
傾斜窓

電動大型

遮光モヘア  
ガイドレール

ロールアップ

タバストリー

パネル  
スクリーン

オリジナル

オプション

製品仕様

採寸・発注  
取付け

生地詳細

## 採寸方法 (天井付け)

※取付け方法は、窓枠内付け (天井付け) のみにあります。  
 ※必ず製品本体と同時にご注文ください。

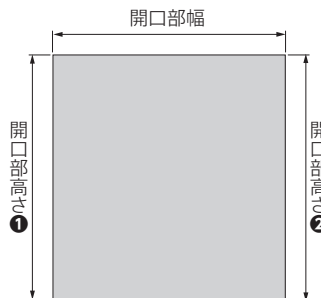
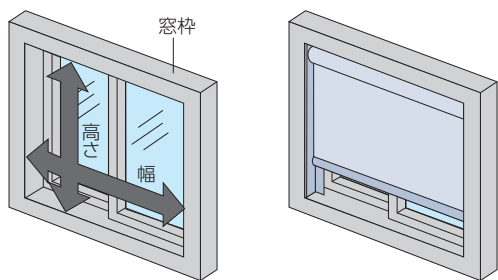

製品本体の幅は5mm単位、高さは10mm単位、遮光サイドプレートの長さは1mm単位での製作になります。  
 以下の手順で、製品幅・製品高さ・遮光サイドプレート長さの発注寸法を算出してください。

幅: ① 窓枠内側の製品取付け面の幅を採寸します。

(例) 開口部幅=1003mm

② ①の寸法から10mm引きます。

(例)  $1003\text{mm} - 10\text{mm} = 993\text{mm}$

③ ②の寸法の端数を5mm単位になるように切り上げた寸法を、製品幅としてご指定ください。

(例)  $993\text{mm} \rightarrow 995\text{mm}$

**製品幅=995mm**

高さ: ① 窓枠内側の両端の高さを採寸します。

(例) 開口部高さ①=1203mm

開口部高さ②=1201mm

② ①のうち小さいほうの寸法を、そのまま遮光サイドプレート長さとしてご指定ください。

(例) **遮光サイドプレート長さ=1201mm**

③ ②の寸法の端数を10mm単位になるように切り上げた寸法を、製品高さとしてご指定ください。

(例)  $1201\text{mm} \rightarrow 1210\text{mm}$

**製品高さ=1210mm**

### 発注・施工上の注意

- ・遮光サイドプレートは、窓枠内付け (天井付け) のみの対応となります。
- ・施工する窓の種類が以下の場合には製品を取付けできません。  
 内倒し窓・回転窓・内開き窓等、室内側に倒れたり開いたりする窓
- ・窓のフレスト・ハンドル・ドアクローザー等が干渉しないことを確認してください。
- ・製品の取付けには、取付け面の奥行き寸法が80mm以上必要です。
- ・製品本体・遮光サイドプレート等はビスで固定します。取付け面にしっかりとした下地があることを確認してください。
- ・浴室には使用できません。

## 施工方法

① 遮光サイドプレート本体を開いた状態で、窓枠の室外側から5mm以上離し、遮光サイドプレートを窓枠の下に突き当て、固定ビスで窓枠の側面に固定してください。

(見下げ図)

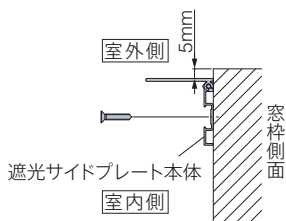

② ジョイントを遮光サイドプレート本体の凹凸に合わせて、上から差し込んでください。

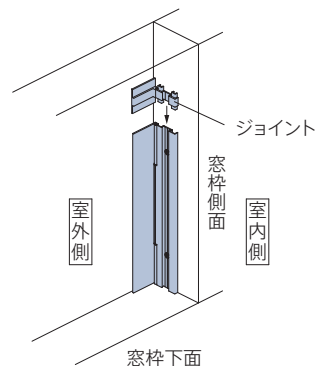

③ 上部ピースをジョイント上部の出張り部分に合わせて横からかぶせ、固定ビスで固定してください。

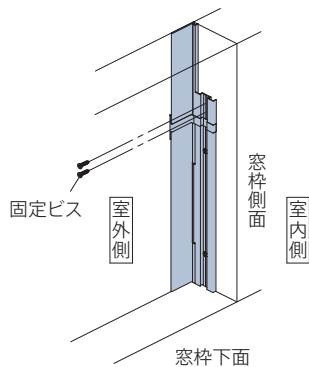
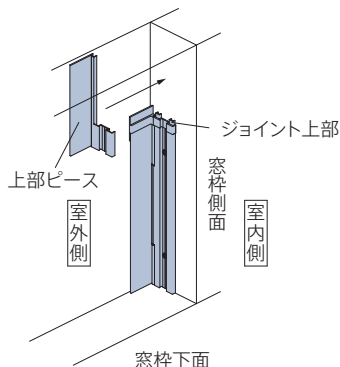



## フロントカバー

巻取り部から光漏れを防ぎ、遮光性と意匠性を高めます。  
※後付けも可能です。



製品本体の部品色と同系色になります。



マットホワイト [No.125]   オフホワイト [No.13]   ソフトシルバー [No.27]   ブラック [No.5]

### 対応製品

遮光モヘアガイドレール

### 価格

※表示価格は消費税を含まないメーカー希望小売価格(本体価格)です。

#### 各製品本体価格+下記加算価格

製品幅 (mm)	500~800	801~1200	1201~1600	1601~2000
加算価格 (円)	2,400	3,600	4,800	6,000

価格表に掲載している製品本体価格とは別に物流諸経費を申し受けます。

## 下部遮光フレーム

ウェイトバーと窓枠のすき間からの光漏れを防ぎ、遮光性を高めます。  
※後付けも可能です。



製品本体の部品色と同系色になります。



マットホワイト [No.125]   オフホワイト [No.13]   ソフトシルバー [No.27]   ブラック [No.5]

### 対応製品

遮光モヘアガイドレール

### 価格

※表示価格は消費税を含まないメーカー希望小売価格(本体価格)です。

#### 各製品本体価格+下記加算価格

製品幅 (mm)	500~800	801~1200	1201~1600	1601~2000
加算価格 (円)	1,600	2,400	3,200	4,000

価格表に掲載している製品本体価格とは別に物流諸経費を申し受けます。

ラルクシールド

ダブル  
ダブル小型

スリット窓

小型

大型

浴室

傾斜窓

ホーム  
タコス  
電動  
ラルクシールド  
傾斜窓

電動大型

遮光モヘア  
ガイドレール

ロールアップ

タバストリー

パネル  
スクリーン

オリジナル

オプション

製品仕様

採寸・発注  
取付け

生地詳細

■ オプション

# 正面カバー



正面カバー: ブラウン (木目調)

“シールド”の代わりに製品上部の生地巻取り部を覆う「正面カバー」が付いた仕様です。木の温もりを感じるデザインで空間を上質に仕上げる「木目調(5色)」と、モダンなインテリアを引き立て、どの生地とも合わせやすい「単色(4色)」をご用意しています。

POINT

### 組み合わせて統一感アップ 「木目ウェイトバー〈オプション〉」



ウェイトバーをチーク柄の木目デザインにできます。木目調の正面カバーとの組み合わせがおすすめです。  
\*詳しくは424ページをご覧ください。

正面カバーの色は9色から選べます。

\* 製品本体の部品色は、ご指定がない場合、正面カバーの色に合わせた下記の「本体部品色」になります。

\* 「木目調」は樹脂製の正面カバーに木目調の色合いを表現しています。そのため樹脂色の混ざり具合によって、木目柄・色にバラつきが生じます。正面カバー以外の部品は、正面カバーと同系色の単色となります。

## ■ 木目調



色名 No. ホワイト (木目調) [No.130]

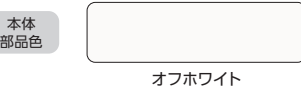

色名 No. ナチュラルブラウン (木目調) [No.250]

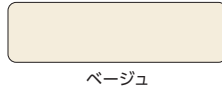

※ホームタコスの場合はオフホワイトになります。



色名 No. ブラウン (木目調) [No.620]



色名 No. セピア (木目調) [No.276]



色名 No. ダークブラウン (木目調) [No.280]



## ■ 単色



色名 No. オフホワイト [No.13]

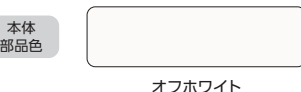

色名 No. ベージュ [No.123]

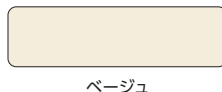

※ホームタコスの場合はオフホワイトになります。



色名 No. ダークブラウン [No.667]



色名 No. ブラック [No.5]



## ■ 対応製品

ラルクシールド (竹スダレを除く)

ホームタコス ラルクシールド

\* 製品本体と同時にご注文ください。  
\* 組み合わせ可能なオプションについては、412ページをご確認ください。

## ■ 対応生地

413ページの「オプション対応生地一覧」をご覧ください。

## ■ 価格

加算価格なし

## ■ 納まり

[単位: mm]

天井付け

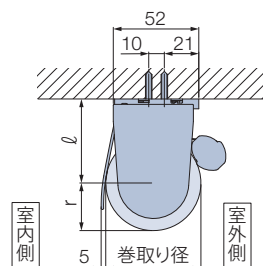

正面付け

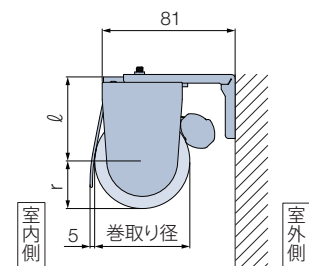

\* 上記の  $\phi$  寸法・r 寸法については、304～307ページの「生地巻取り径寸法」をご覧ください。





# ナチュラルウッドバランス

空間への調和を高め、さらに上質に仕上げる「ナチュラルウッドバランス」。  
 さまざまなインテリアとのコーディネートが楽しめる20色。  
 家具や床・建具と色を合わせて空間に統一感を持たせたり、  
 窓辺のアクセントにしたり、楽しみ方もいろいろ。

[バランス形状] I型・C型・L型(左)(右)  
 [バランスの高さ] 90mm

WV-6011 クリアホワイト	WV-6012 ホワイト	WV-3013 アイボリー	WV-6018 グレーージュ	WV-6023 スモーキーベージュ	WV-6029 ミディアムオーク
WV-6025 セピアブラウン	WV-6021 セピアダーク	WV-6022 ナチュラル	WV-6028 ナチュラルブラウン	WV-6030 ライトブラウン	WV-6026 ウォールナット
WV-6027 チョコレートブラウン	WV-3226 ビターブラウン	WV-6016 ブラック	WV-3332 ミディアムチェリー	WV-6031 ブラウン	WV-6032 ミディアムブラウン
WV-3335 マホガニー	WV-3336 ローズウッド				

(注) 本製品は天然木を使用しているため、経時変化等の変形・色変化が生じることがあります。  
 また、木目・色・風合等において、原材料に起因するバラつきが生じる場合があります。  
 製品の色調等は、印刷物と多少異なる場合があります。お求めの際は、実物サンプルをご覧ください。

## 断面図

[単位:mm]

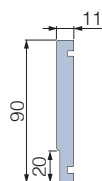

## 対応製品

ラルクシールド (シールドなしのみ)    ダブル    ダブル小型

ホームタコス ラルクシールド (シールドなしのみ)    パネルスクリーン

※ラルクシールド、ホームタコス ラルクシールドをご注文の際は、「シールドなし」とご指定ください。  
 ※水まわりへのご使用はおやめください。  
 ※組み合わせ可能なオプションについては、412ページをご確認ください。

## バランス形状

I 型 〈内付け用〉〈外付け用〉	C 型 〈外付け用〉	L 型 〈外付け用 (左) (右)〉
製品を窓枠内に天井付け 	製品を窓枠の外に正面付け 	コーナーや連窓での正面付け 
窓枠の内側に納める場合	窓枠を覆うように取付ける場合	片側が壁面の場合など

ラルクシールド

ダブル  
ダブル小型

スリット窓

小型

大型

浴室

傾斜窓

ホームタコス  
ラルクシールド  
傾斜窓

電動大型

遮光モヘア  
ガイドレール

ロールアップ

タバストリー

パネル  
スクリーン

オリジナル

オプション

製品仕様

採寸・発注  
取付け

生地詳細

## 製作可能寸法

[単位:mm]

**規格品** ※製品幅に対して、バランスの幅があらかじめ決まっています。

各製品最小幅 ~2400mm\*

※製品の種類によって製作可能寸法は異なります。

**オーダー品** バランスの幅は1mm単位での製作となります。

バランス 製作可能寸法 (mm)	W1・W3 (奥行き寸法)		40~190
	W2* (仕上がり幅)	I型	(製品幅) ~ (製品幅+200)
		C型	(製品幅+32)~(製品幅+200)
L型			(製品幅+16)~(製品幅+200)
バランス幅(総幅)=W1+W2+W3			≦2812

\*W2は2432mm以下での製作。

### 連窓の場合の使用例

連窓の際には、L型・I型を組み合わせることで多様な取付けが可能となります。

※図中の—は「バランスジョイント」を示します。

#### 例① 規格品で2連窓をL型バランスで連結する場合

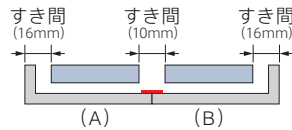

●組み合わせ

(A)	規格品・L型(外付け用(左))	連窓・左側
(B)	規格品・L型(外付け用(右))	連窓・右側

#### 例② 規格品で3連窓をL型・I型バランスで連結する場合

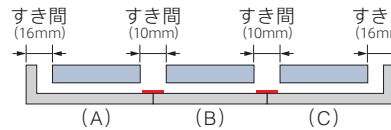

●組み合わせ

(A)	規格品・L型(外付け用(左))	連窓・左側
(B)	規格品・I型(外付け用)	連窓・中間
(C)	規格品・L型(外付け用(右))	連窓・右側

#### 例③ オーダー品で3連窓をI型バランスで連結する場合

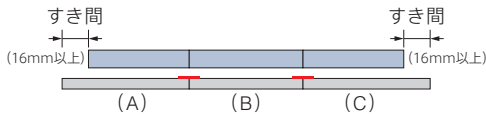

●組み合わせ

(A)	オーダー品・I型	連窓・左側
(B)	オーダー品・I型	連窓・中間
(C)	オーダー品・I型	連窓・右側

#### 例④ オーダー品で2連窓をL型・I型バランスで連結する場合

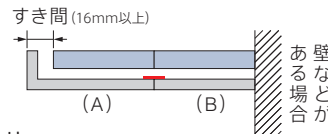

●組み合わせ

(A)	オーダー品・L型(左)	連窓・左側
(B)	オーダー品・I型	連窓・右側

※上記使用例(①~④)は、施工条件により取付けできない場合があります。詳しくは弊社支店・営業所へお問い合わせください。

※バランス取付金具と製品に付属している取付けブラケットを同じ個数で重ね合わせて取付けますので、ご注文の際は必ずロールスクリーン・パネルスクリーンの製品幅をご指示ください。

※連窓仕様で取付ける際は、必ず2人以上で行ってください。

## バランス仕上がり寸法

[単位:mm]

**規格品** バランスを取付ける製品の幅を基準に、下記寸法で仕上がります。

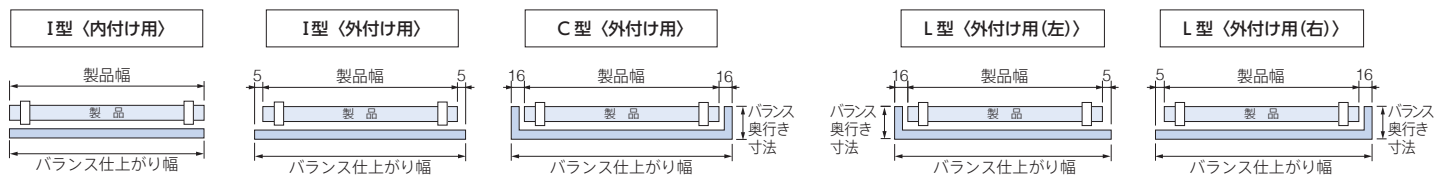

	バランス奥行き寸法※		バランス仕上がり幅			
	C型 (外付け用)	L型 (外付け用(左)(右))	I型 (内付け用)	I型 (外付け用)	C型 (外付け用)	L型 (外付け用(左)(右))
ラルクシールド	133 (136)		製品幅と同じ	製品幅+10	製品幅+32	製品幅+21
ダブル	157 (160)					
ダブル小型	142 (145)					
ホームタコス ラルクシールド	133 (136)					
パネルスクリーン	127 (130)					

※( )内はブラケット背面までの寸法。

**オーダー品** ご指定の寸法で1mm単位で製作します。

バランス総幅 = W1 + W2 + W3

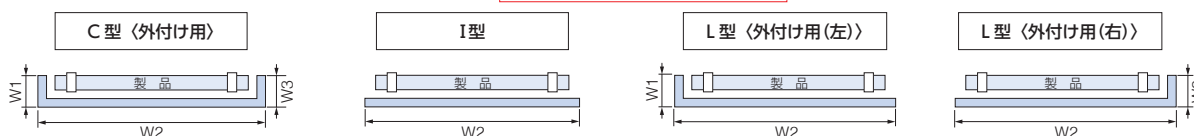



納まり

[単位:mm]

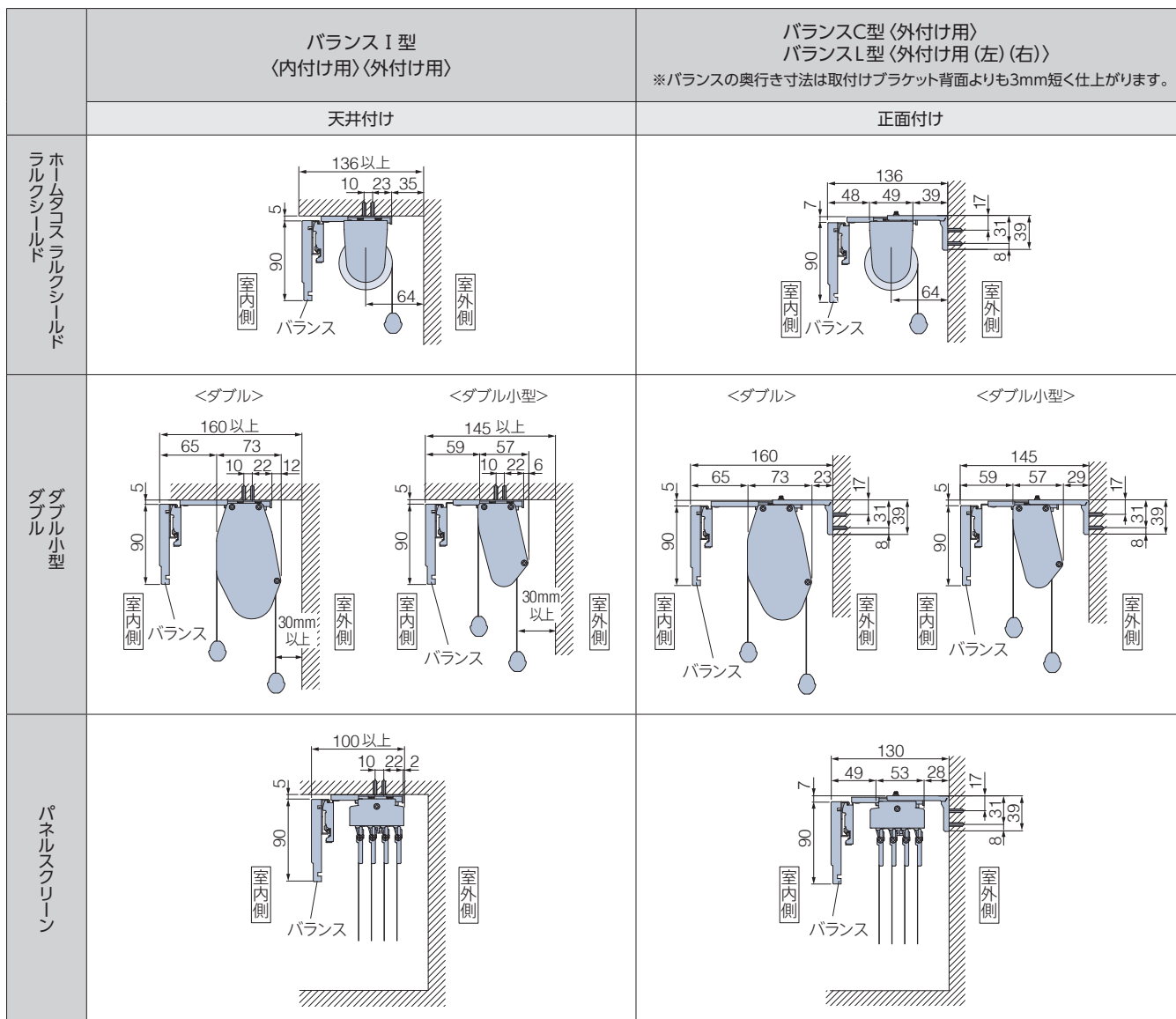

ラルクシールド

ダブル  
ダブル小型

スリット窓

小型

大型

浴室

傾斜窓

ホームタコス

ラルクシールド

傾斜窓

電動大型

遮光モヘア

ガイドレール

ロールアップ

タバストリー

パネル

スクリーン

オリジナル

オプション

製品仕様

採寸・発注  
取付け

生地詳細

価格

※バランス形状は、I型・C型・L型とも同価格です。

※表示価格は消費税を含まないメーカー希望小売価格(本体価格)です。

ラルクシールド、ホームタコス ラルクシールドの場合

ラルクシールド製品本体価格(シールドなし) + 下記加算価格

※ラルクシールド製品本体価格は、生地紹介ページの価格表をご覧ください。

価格表に掲載している製品本体価格とは別に物流諸経費を申し受けます。

規格品 製品幅に対して、バランスの幅があらかじめ決まっています。

製品幅 (mm)	各製品の最小幅※1 ~1000	1005~1500	1505~2000	2005~2400
加算価格 (円)	8,400	10,000	12,000	13,700

※1 製品の種類によって最小幅寸法は異なります。詳しくは各製品仕様ページをご覧ください。

オーダー品 バランスの幅は1mm単位での製作となります。

バランス総幅 (mm) ※2	各製品の最小幅※1 ~1000	1001~1500	1501~2000	2001~2500	2501~2812
加算価格 (円)	8,400	10,000	12,000	13,700	15,400

※1 製品の種類によって最小幅寸法は異なります。詳しくは各製品仕様ページをご覧ください。

※2 バランス総幅=W1+W2+W3

■ オプション

# スタレバランス



ラルク 大型 RS-8914 アスペン (オイルイエロー) 〈オプション〉スタレバランス (天井付けI型)

竹スタレ・経木スタレと同素材を使用した、バランス (上飾り) です。巻取り部を隠して意匠性を高めます。

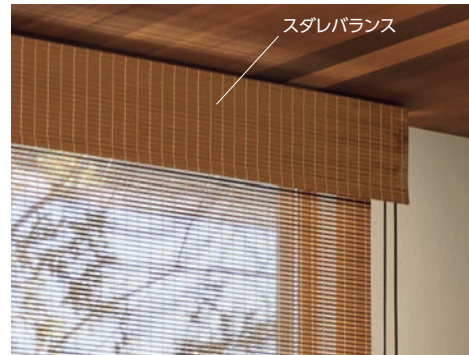

## 対応製品

ラルクシールド (シールドなしのみ)

大 型

※ラルクシールドをご注文の際は、「シールドなし」とご指定ください。

## 対応生地

カテゴリー	生地 No. (RS-)	生地名
スタレ	8901~8902	響 (ひびき)
	8903~8904	庵 (いおり)
	8905~8907	和 (なごみ)
	8908~8910	縁 (ゆかり)
	8911~8912	匠 (たくみ)
	8913~8915	アスペン
	8916~8917	ホリー
	8918	ガム

## 価格

※表示価格は消費税を含まないメーカー希望小売価格 (本体価格) です。

### ラルクシールドの場合

#### ラルクシールド製品本体価格 (シールドなし) + 下記加算価格

※ラルクシールド製品本体価格は、生地紹介ページの価格表をご覧ください。

価格表に掲載している製品本体価格とは別に物流諸経費を申し受けます。

### ラルク 大型の場合

#### ラルク 大型製品本体価格 + 下記加算価格

※ラルク 大型製品本体価格は、340~341ページの価格表をご覧ください。

#### 天井付け I 型

製品幅 (mm)	加算価格
250 (800) ~ 1000	13,700円
1005 ~ 2000	20,700円
2005 ~ 2700 (3000)	27,500円

※ ( ) 内は経木スタレの場合。

※「庵 (いおり) RS-8903~8904」は幅2000mm以下での製作となります。

#### 正面付け C型・L型

製品幅 (mm)	加算価格	
	C型	L型
250 (800) ~ 1000	20,700円	17,900円
1005 ~ 2000	31,000円	26,900円
2005 ~ 2630 (2930)	41,300円	35,800円

※ ( ) 内は経木スタレの場合。

※「庵 (いおり) RS-8903~8904」は幅2000mm以下での製作となります。

#### 正面付け I 型

製品幅 (mm)	加算価格
250 (800) ~ 1000	15,200円
1005 ~ 2000	22,700円
2005 ~ 2700 (3000)	30,300円

※ ( ) 内は経木スタレの場合。

※「庵 (いおり) RS-8903~8904」は幅2000mm以下での製作となります。



## 天井付け

### ラルクシールド (竹スダレ)



納まり図 (天井付け I型)

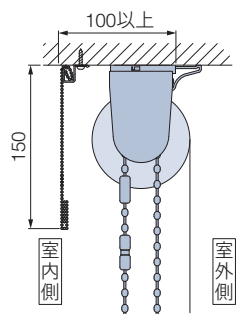

### ラルク 大型 (竹スダレ・経木スダレ)



納まり図 (天井付け I型)

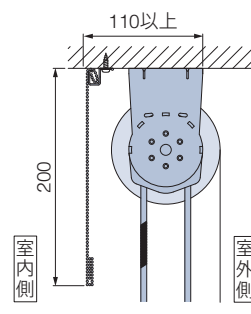

## 正面付け

### ラルクシールド (竹スダレ)



納まり図 (正面付け C型・L型・I型)

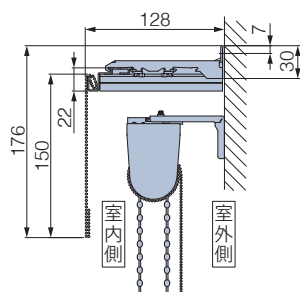

### ラルク 大型 (竹スダレ・経木スダレ)



納まり図 (正面付け C型・L型・I型)

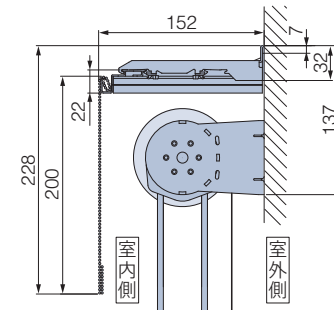

#### 正面付け C型

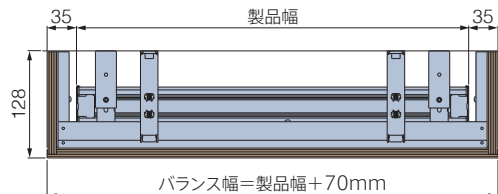

#### 正面付け L型

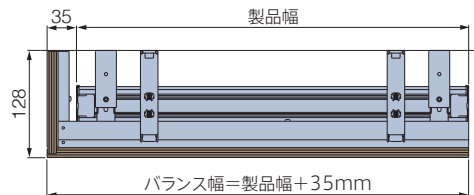

\* 図は L型 (左)

#### 正面付け I型

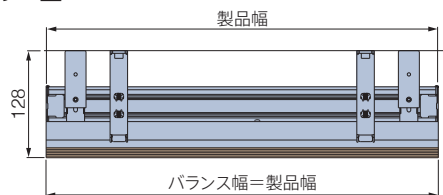

#### 正面付け C型

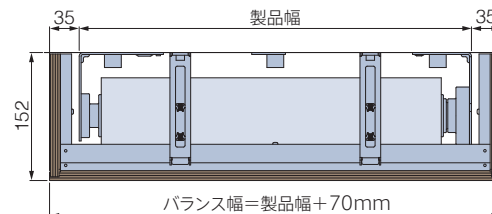

#### 正面付け L型

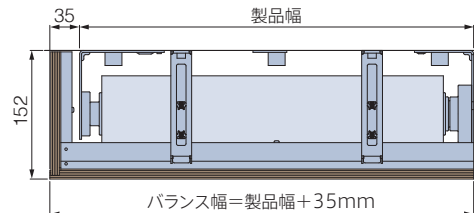

\* 図は L型 (左)

#### 正面付け I型

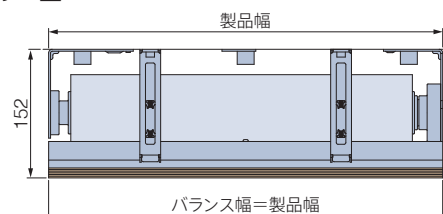

ラルクシールド

ダブル  
ダブル  
ダブル小型

スリット窓

小型

大型

浴室

傾斜窓

ホームタコス  
電動  
ラルクシールド  
傾斜窓

電動大型

遮光モヘア  
ガイドレール

ロールアップ

タバストリー

パネル  
スクリーン

オリジナル

オプション

製品仕様

採寸・発注  
取付け

生地詳細

## ■ オプション

# 木目ウェイトバー



ウェイトバーをチーク柄の木目デザインにすることができます。  
ナチュラルな木目の温もりと落ち着きが空間を引き立てます。  
お部屋のフローリングや家具に合わせたり、生地の色に合わせたり。  
空間と調和しやすく、窓辺のアクセントにもなる5色をラインナップ。

ウェイトバー (ウェイトバー・ウェイトバーキャップ・プルコード・プルの色) は5色から選べます。

※ウェイトバー以外の部品色(フレーム・操作チェーン等)は別途お選びください。

色名 No.	ホワイト (木目調) [No.130]	ナチュラルブラウン (木目調) [No.250]	ブラウン (木目調) [No.620]	セピア (木目調) [No.276]	ダークブラウン (木目調) [No.280]
おすすめの 部品色	 オフホワイト	 ベージュ※	 ダークブラウン	 ダークブラウン	 ダークブラウン

※ホームタコスの場合は、オフホワイトになります。

## 対応製品

ラルクシールド※    ダブル    ダブル小型    スリット窓    小 型    大 型※    ホームタコス ラルクシールド    タペストリー (下部のみ)

\*製品本体と同時にご注文ください。

※印の製品は、生地が竹スダレ・経木スダレの場合、ウェイトバーの色は生地ごとにあらかじめ決まった「木目調」の色になります。

## 価格

※表示価格は消費税を含まないメーカー希望小売価格 (本体価格) です。

### 各製品本体価格+1,200円

\*ラルク ダブル、ラルク ダブル小型はウェイトバーが2本のため、製品1台につき+2,400円 (2本) となります。

価格表に掲載している製品本体価格とは別に物流諸経費を申し受けます。

# ウェイトバー袋縫い

ウェイトバーが生地でぐるまれているので、よりソフトなイメージになります。

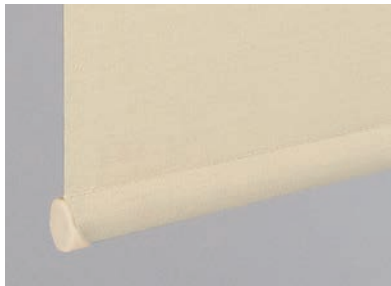

## 対応製品

ラルクシールド    ラルク ダブル (ワンタッチチェーン操作のみ)  
スリット窓    小 型  
ホームタコス ラルクシールド

\*製品本体と同時にご注文ください。

## 対応生地

413ページの「オプション対応生地一覧」をご覧ください。

※生地が非ウォッシュャブルの場合に対応します。  
生地がウォッシュャブルの場合は、通常仕様のため、指定不要です。

## 価格

※表示価格は消費税を含まないメーカー希望小売価格 (本体価格) です。

### 各製品本体価格+1,800円

ラルク ダブル (ワンタッチチェーン操作) の場合  
前後どちらか一方の生地が非ウォッシュャブルの場合は +1,800円、  
前後どちらの生地も非ウォッシュャブルの場合は +3,600円 (2本分) となります。

価格表に掲載している製品本体価格とは別に物流諸経費を申し受けます。



## 操作チェーン〈オプションカラー〉

樹脂ボール部分がクリアカラーなのでスタイリッシュな光沢感を楽しめます。  
また通常カラーに比べ、操作チェーンが目立ちにくくなります。



クリアホワイト



クリアホワイト  
[No.9013]

クリアベージュ  
[No.9123]

クリアブラウン  
[No.9667]

**対応製品** ※ワンタッチチェーン操作、チェーン操作、チェーン持出し操作のみ。

ラルクシールド

ダブル

浴室

傾斜窓

遮光モヘアガイドレール

ロールアップ

**価格**

加算価格なし

## コットンプル

コロんとした丸みがかわいいコットンプル。コットンのやさしい素材感がナチュラルな生地やインテリアに似合います。  
お揃いのデザインのカーテンタッセル「クルミM・L」とコーディネートもできます。



ファブリックや家具に合わせて製品本体の部品色（フレーム・サイドブラケットカバーまたはサイドカバー・ウェイトバー・ウェイトバーキャップ）を選べます。  
ご指定がない場合は、コットンプルの色に合わせた下記の「本体部品色」との組み合わせになります。



**対応製品** ※プルコード操作「ウェイトバー袋縫い」のみ。

ラルクシールド

\*製品本体と同時にご注文ください。  
\*後付けも可能です。

## 対応生地

413ページの「オプション対応生地一覧」をご覧ください。

\*生地がウォッシュャブルの場合に対応します。  
生地が非ウォッシュャブルの場合は、ウェイトバー袋縫い（オプション）と組み合わせることで対応可能になります。  
ウェイトバー袋縫い（オプション）について詳しくは424ページをご覧ください。



カーテンタッセル「クルミM・L」  
コットンプルとおそろいの素材と色でデザインしています。ロールスクリーンとカーテンのコーディネートどうぞ。



## プルコードの長さ

[単位:mm]

製品高さ	プルコードの長さ
300～1700	300
1710～2000	600
2010～3000	1000

\*プルコードの長さは、1000mm以下で10mm単位で指定することもできます。

## 価格

\*表示価格は消費税を含まないメーカー希望小売価格（本体価格）です。

## ラルクシールド製品本体価格+1,000円

\*ラルクシールド製品本体価格は、生地紹介ページの価格表をご覧ください。

価格表に掲載している製品本体価格とは別に物流諸経費を申し受けます。

ラルクシールド

ダブル  
ダブル小型

スリット窓

小型

大型

浴室

傾斜窓

ホームタコス電動  
ラルクシールド  
傾斜窓

電動大型

遮光モヘアガイドレール

ロールアップ

タバストリー

パネルスクリーン

オリジナル

オプション

製品仕様

採寸・発注  
取付け

生地詳細

## オプション

# プルハンドル



プルハンドル (ブラック)

シンプルなデザインのハンドルです。  
プルコード操作の場合、プルコードをハンドルに変えることができます。  
ハンドルをつまんで生地を上げ下げするので、わかりやすい操作が特長です。  
腰高窓や小窓など、取付け位置の低い窓におすすめです

## 対応製品

※プルコード操作のみ。

ラルクシールド

ダブル

ダブル小型

小型

浴室

\* 製品本体と同時にご注文ください。

※後付けも可能です。

※プルハンドルおよびメタルプルハンドルは、「ウェイトバー袋縫い」「ウェイトバー露出」の両方に対応します。

※クリアプルハンドルは「ウェイトバー袋縫い」のみの対応となります。

※「ラルク 浴室」はクリアプルハンドルのみの対応となります。

## 価格

※表示価格は消費税を含まないメーカー希望小売価格(本体価格)です。

670円/個

## プルハンドル

材質:樹脂成形品  
カラー:製品本体の部品色



オフホワイト



ベージュ



ダークブラウン



ブラック

## メタルプルハンドル

材質:クロムメッキ、  
樹脂成形品  
カラー:シルバー  
\*プルサポート:製品本体の部品色



オフホワイト



ベージュ



ダークブラウン



ブラック

## クリアプルハンドル

材質:樹脂成形品  
カラー:クリアー



## 寸法図

[単位:mm]

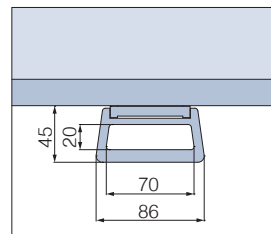

プルハンドル・クリアプルハンドル

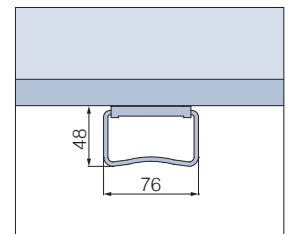

メタルプルハンドル

# ハンドルフック



プルハンドルに手が届きにくい場合に使用します。  
高い位置に取付けたロールスクリーンの操作も簡単です。

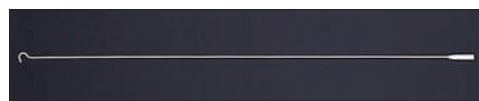

材質:スチール・ABS樹脂 カラー:ホワイト 長さ:1000mm

## 価格

※表示価格は消費税を含まない  
メーカー希望小売価格(本体価格)です。

1,200円/本



# リミットストッパー



生地巻き上げ高さをお好きな位置に設定し、それ以上巻き上がらないようにできます。複数の製品の巻き上げ高さを一定にしたい場合に便利です。設定や微調整も簡単です。

## 製作可能寸法

\*幅は5mm単位、高さは10mm単位での製作になります。 [単位:mm]

操作方法	プルコード操作<リミットストッパー付き>
製品幅	400～2000
製品高さ	300～3000
最大面積	6m <sup>2</sup>
幅:高さの比率	1:3以下

※リミットストッパー付きでない場合の製作可能寸法と異なりますのでご注意ください。

## 設定方法

①製品を取付けた状態で、止めたい位置まで生地を降ろします。

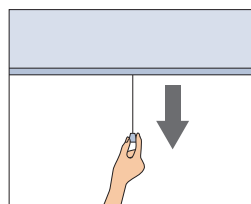

②製品右側の設定ダイヤルを手前から奥へ約60°(回転の止まる位置まで)回して、設定します。

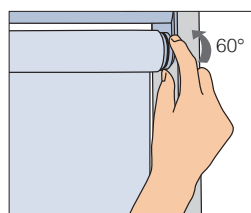
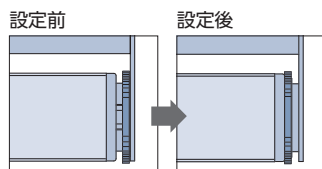

※30°回転させると手応えを感じますが、さらに30°回転させます。

## 解除方法

設定ダイヤルを手前へ約60°(回転の止まる位置まで)回し、解除します。

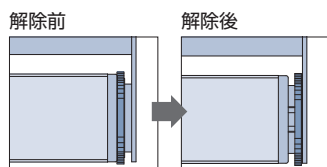

\*図はシールドなしの状態。

## 対応製品

※プルコード操作のみ。

ラルクシールド

## 価格

※表示価格は消費税を含まないメーカー希望小売価格(本体価格)です。

### ラルクシールド製品本体価格+1,800円

※ラルクシールド製品本体価格は、生地紹介ページの価格表をご覧ください。

価格表に掲載している製品本体価格とは別に物流諸経費を申し受けます。

## 微調整方法

①設定された状態から、設定ダイヤルを手前から約30°回し、微調整状態にします。

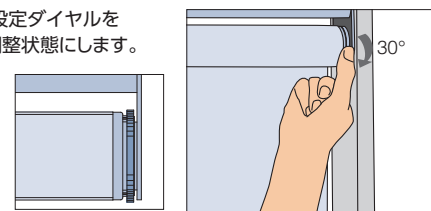

②手で巻取りパイプを回転させ(巻取りまたは巻出し)、希望の高さになるまで生地を調整します。

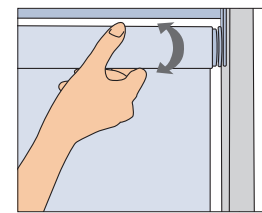

③設定ダイヤルを再び、手前から奥へ約30°(回転の止まる位置まで)回転させ、再度設定します。

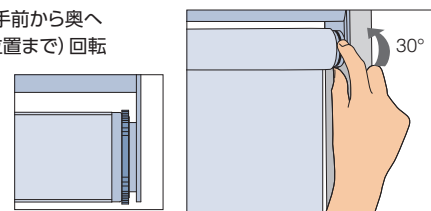

ラルクシールド

ダブル  
ダブル  
ダブル小型

スリット窓

小型

大型

浴室

傾斜窓

ホーム  
タコス  
電動

ラルクシールド

傾斜窓

電動大型

遮光モヘア  
ガイドレール

ロールアップ

タバストリー

パネル  
スクリーン

オリジナル

オプション

製品仕様

採寸・発注  
取付け

生地詳細

# 逆巻使い・生地表裏逆使い

## 逆巻使い

生地の巻取りの向きを通常と逆にすることができる仕様。コーナー窓や開閉ハンドル・障害物のある窓などにおすすめです。

### 逆巻使い

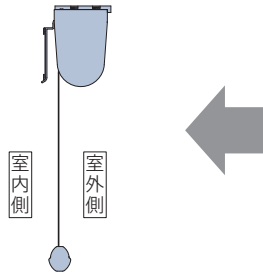

生地は巻取り部「室内側」から降ります。

### 通常

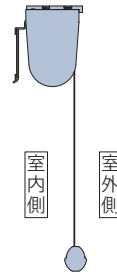

生地は巻取り部「室外側」から降ります。

## POINT こんなシーンにおすすめ!

### ● コーナー窓に取付ける場合

コーナー部の生地のすき間を最小限に抑えることができます。



### ● 開閉ハンドルなど、窓枠内の障害物に生地が当たる場合

生地が室内側から降りるため、ハンドルを避けて生地を降ろせます。

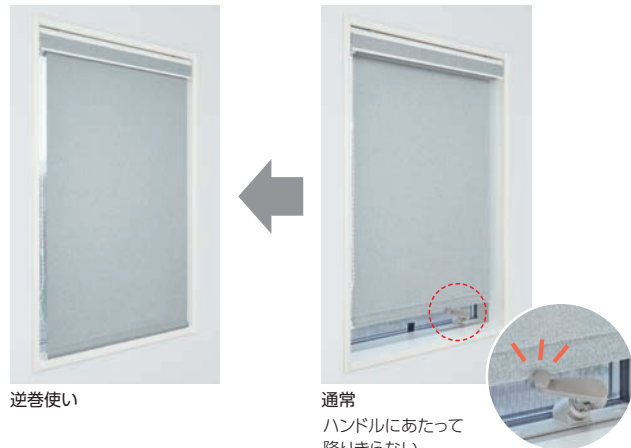

### ● 正面付けの際、窓枠の引っ張りなど障害物に生地が当たる場合

窓枠の厚みが多い場合でも、障害にならず上まで巻き上がります。



● その他にも、「収納の扉代わり」に使用する場合、「階段下の開口」に使用する場合など、生地が手前から降りることで、奥行き寸法を通常よりも多く確保できるなど、便利に使えます。

\* シールドは生地表側に付きます。

ラルクシールド		
納まり	天井付け	正面付け
※対応操作	プルコード操作 ● ワンタッチチェーン操作 ● チェーン操作 ● チェーン持出し操作 ×	プルコード操作 ● ワンタッチチェーン操作 ● チェーン操作 ● チェーン持出し操作 ×

小型・大型・浴室		
納まり	天井付け	正面付け
対応操作	小型 ● 大型 ● 浴室 プルコード操作 ● チェーン操作 ●	× × × ●

※ラルクシールドのプルコード操作以外は、ウェイトバーが上がり切らないようになっています。チェーン長さを短く指定することはできませんのでご注意ください。  
ラルクシールドのプルコード操作は、生地を巻き上げたときにウェイトバーがシールドにあたり、シールドがはね上がるのを防ぐため、リミットストッパー付き(オプション)をおすすめします。



### 生地表裏逆使い

生地を表裏を逆にして、屋外に生地を表側を向けられる仕様。  
店舗などの広告媒体としてもおすすめです。



\* シールドは生地表側に付きます。

ラルクシールド		天井付けのみ	
納まり			
※対応操作	プルコード操作	●	
	ワンタッチチェーン操作	●	
	チェーン操作	●	
	チェーン持出し操作	●	

小型・大型・浴室		天井付け	正面付け	
納まり				
対応操作	小型	●	●	
	大型	●	●	
	浴室	プルコード操作	●	●
		チェーン操作	●	●

※ラルクシールドのプルコード操作以外は、ウェイトバーが上がり切らないようになっています。チェーン長さを短く指定することはできませんのでご注意ください。  
ラルクシールドのプルコード操作は、生地を巻き上げたときにウェイトバーがシールドにあたり、シールドがはね上がるのを防ぐため、リミットストッパー付き(オプション)をおすすめします。

### 逆巻使い+生地表裏逆使い

逆巻使い+生地表裏逆使いを組み合わせた仕様。

店舗などで屋外に生地表を向けて使用する際に、開閉ハンドル・窓枠など障害物を避けて取付ける場合におすすめです。

\* シールドは生地表側に付きます。

ラルクシールド		天井付け	正面付け
納まり			
対応操作	プルコード操作	●	●
	ワンタッチチェーン操作	●	●
	チェーン操作	●	●
	チェーン持出し操作	×	×

小型・大型・浴室		天井付け	正面付け	
納まり				
対応操作	小型	●	×	
	大型	●	×	
	浴室	プルコード操作	●	×
		チェーン操作	●	●

### 対応製品

ラルクシールド\*

小型

大型\*

浴室

\*ラルクシールド(竹スダレ)、ラルク 大型(経木スダレ)は製作不可。

※組み合わせ可能なオプションについては、412ページをご確認ください。

※ラルクシールドの「シールドなし」にも対応します。詳細や価格につきましては最寄りの弊社支店・営業所へお問い合わせください。

### 対応生地

413ページの〈オプション〉対応生地一覧をご覧ください。

### 価格

加算価格なし

ラルクシールド

ダブル  
ダブル  
ダブル小型

スリット窓

小型

大型

浴室

傾斜窓

ホーム  
タコス  
電動  
ラルクシールド  
傾斜窓

電動大型

遮光モヘア  
ガイドレール

ロールアップ

タバストリー

パネル  
スクリーン

オリジナル

オプション

製品仕様

採寸・発注  
取付け

生地詳細

■ オプション

# マルチチェーンハンガー

チャイルド  
セーフティ

お子さまの手が届かない高さに操作チェーンを束ねることができます。  
付属のフックを壁に固定し、マルチチェーンハンガーを掛けることで、壁に掛けたまま操作ができます。  
お子さまのいるご家庭での使用にも安心です。

操作チェーンを束ねる場合



壁面に掛ける場合



ループ部分の広がりを抑えて、見た目もすっきり。

装着前



装着後



カラー:クリアー  
付属部品:フック

(お願い) 安全対策部品をご使用になっても、事故が完全に回避されるわけではありません。コードやチェーンの危険性を十分に認識した上でご使用をお願いします。  
「マルチチェーンハンガー」は、お子さまの手が届かない高さに操作チェーンを束ねることで、チャイルドセーフティが有効になります。

## 操作チェーンを束ねたとき

お子さまの手が届かない高さに操作チェーンを束ねられます。

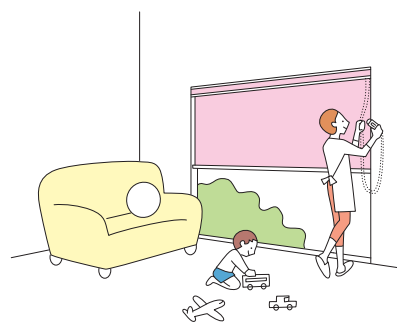

## 壁面に掛けたとき

壁に掛けたまま操作が行えます。  
操作チェーンを窓枠の横に移動させるので、製品の意匠性が向上します。

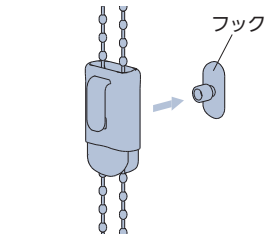
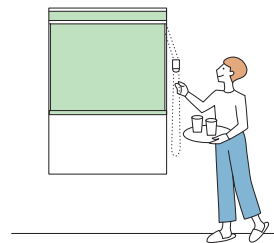

壁に掛けるときは、  
付属のフックを壁に固定して  
取付けます。

## 対応製品

※ワンタッチチェーン操作、チェーン操作、チェーン持出し操作のみ。

- ラルクシールド※
- ダブル※
- スリット窓※
- 浴室
- 傾斜窓
- 遮光モヘアガイドレール
- ロールアップ※

\* 製品本体と同時にご注文ください。  
※印の製品は、ワンタッチチェーン操作、チェーン操作(ラルクシールドを除く)の場合、後付けが可能です。  
その他の製品は、操作チェーンごと交換になりますので、最寄りの弊社支店・営業所へお問い合わせください。

## 価格

※表示価格は消費税を含まない  
メーカー希望小売価格(本体価格)です。

**1,000円/個**

マルチチェーンハンガー

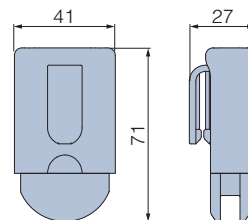

フック(壁付けの際に使用)

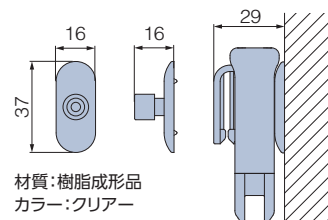

[単位:mm]

材質:樹脂成形品  
カラー:クリアー  
取付けビス(Φ3×25)  
1本付属

※フックを壁付けする際は、取扱説明書で取付条件をご確認ください。



# テンションバー

## ■天井付け

テンションバーを枠内に取付けた後、その下に製品本体を取付けます。  
(テンションバーは正面から見えます。)

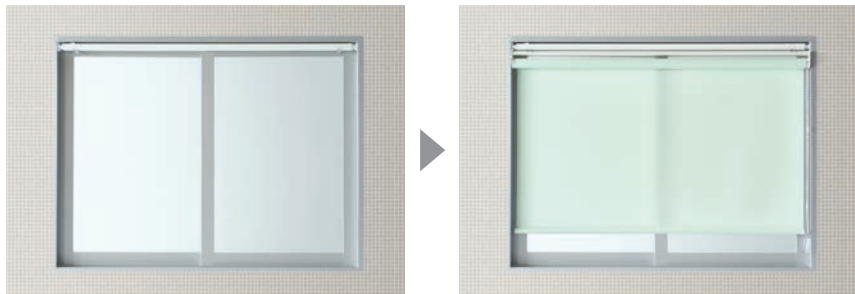

カラー:ホワイト  
付属部品:プレート受け、両面テープ

## ■正面付け

テンションバーを枠内に取付けた後、正面に製品本体を取付けます。  
(テンションバーは製品本体の後ろ側にくるので、正面からは見えません。)  
※取付けの際は、必ず付属の「傾き防止部品」を使用してください。

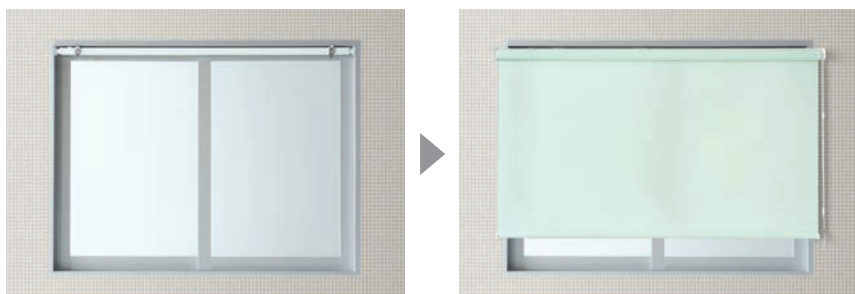

カラー:ホワイト  
付属部品:プレート受け、両面テープ、傾き防止部品

傾き防止部品

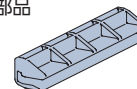

## 対応製品

浴室

## 価格

\*10mm単位での製作になります。

テンションバー長さ (mm)	テンションバー価格
250~1200	5,800円
1210~2000	8,100円

※表示価格は消費税を含まないメーカー希望小売価格(本体価格)です。

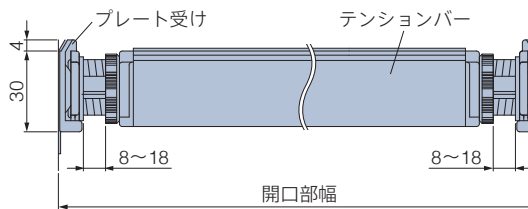

※テンションバー長さは開口部幅から10mm程度引いてください。

## 注意

- 凹凸のある壁や、布壁、土壁、砂壁やベニヤなどのザラザラした面、またはフッ素コーティングなどが施してある取付け面には、製品を取付けられませんのでご注意ください。
- テンションバーはロールスクリーン取付け専用です。
- ミント (RS-8931 ~ 8945) (浴室) はテンションバーを使用できないサイズがあります。詳しくは351ページ「ミント価格表」をご覧ください。

ラルクシールド

ダブル  
ダブル  
ダブル小型

スリット窓

小型

大型

浴室

傾斜窓

ホーム  
タコス  
電動  
ラルクシールド  
傾斜窓

電動大型

遮光モヘア  
ガイドレール

ロールアップ

タバストリー

パネル  
スクリーン

オリジナル

オプション

製品仕様

採寸・発注  
取付け

生地詳細

## ■ オプション

# ブラケットスペーサー 12L

窓枠の上部の壁面に製品を取付ける場合に、壁面と額縁の段差を解消するのに使います。  
厚みは12mm、重ねて使用することもできます。  
重ねた場合の重なりしろは、3mmになります。

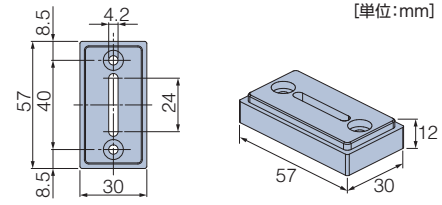

## 対応製品

ラルクシールド※

小型

浴室

ホームタコス ラルクシールド※

※正面付けの場合は、「正面付け補助金具」が付いているため対応しません。

## 価格

※表示価格は消費税を含まないメーカー希望小売価格(本体価格)です。

**240円(入数1個)** 付属品:ビス4×50 4本



# オプションブラケット(取付け補助金具)

\*図はシールドなしの状態  
 ※表示価格は消費税を含まないメーカー希望小売価格(本体価格)です。

## Aタイプ

- ・窓枠やサッシ部分にブラケット取付け穴が開けられない場合。
- ・窓枠と天井のすき間が小さい場合。

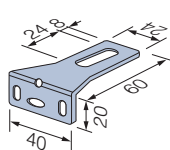
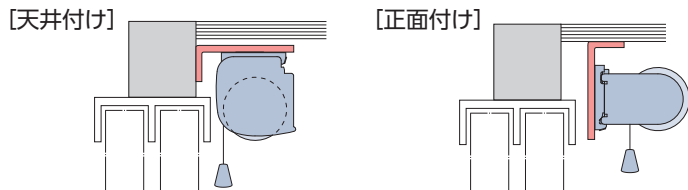

厚さ:2.0mm  
 材質(仕上げ): スチール白色焼付塗装

価格:箱入り 10パック 5,900円  
 (1パック 2個入り: 590円)

## Bタイプ

- ・窓枠やサッシが傾斜している場合。

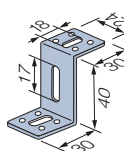
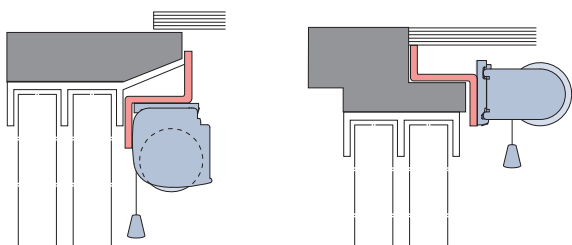

厚さ:2.0mm  
 材質(仕上げ): スチール白色焼付塗装

価格:箱入り 10パック 6,300円  
 (1パック 2個入り: 630円)

## Cタイプ

- ・窓枠やサッシ部分の上部にブラケットを取付けたい場合。

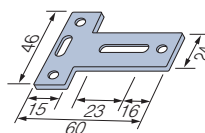
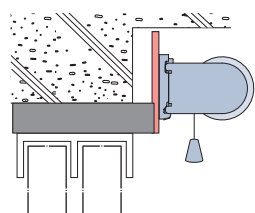

厚さ:2.0mm  
 材質(仕上げ): スチール白色焼付塗装

価格:箱入り 10パック 5,600円  
 (1パック 2個入り: 560円)

## Dタイプ

- ・窓枠やサッシ部分よりも上部または、側面に取付けたい場合。

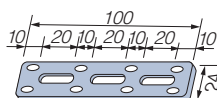
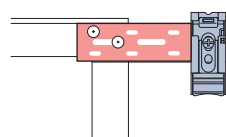

厚さ:3.0mm  
 材質(仕上げ): スチール白色焼付塗装

価格:箱入り 10パック 5,900円  
 (1パック 2個入り: 590円)

## Wタイプ

- ・他のアイテムと組み合わせる場合。

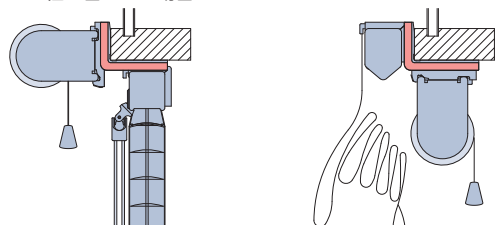

ロールスクリーンと  
 ヨコ型ブラインドの組み合わせ

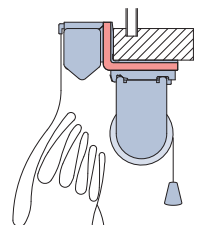

ロールスクリーンと  
 ローマンシェードの組み合わせ

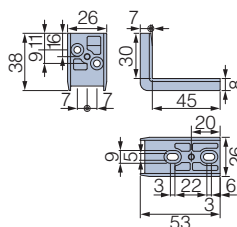

材質(仕上げ)  
 亜鉛ダイキャスト  
 (アイボリー色焼付塗装)

価格:箱入り 10パック 5,000円  
 (1パック 1個入り: 500円)

ラルクシールド

ダブル  
 ダブル  
 ダブル小型

スリット窓

小型

大型

浴室

傾斜窓

ホーム  
 タコス  
 電動  
 ラルクシールド  
 傾斜窓

電動大型

遮光モヘア  
 ガイドレール

ロールアップ

タバストリー

パネル  
 スクリーン

オリジナル

オプション

製品仕様

採寸・発注  
 取付け

生地詳細

# サイズの測り方

製品別にサイズの測り方をご確認ください。

対象製品	ラルクシールド	ダブル	ダブル小型	スリット窓	小型	大型 (ガイドレールを除く)	浴室
	傾斜窓	ホームタコス ラルクシールド	電動大型	ロールアップ			

製品幅は5mm単位で製作できるので、窓枠内への取付けの際にサッシ枠がスリムでも、製品のすき間が少なく光漏れを軽減できます。サイズの測り方は以下の手順をご確認ください。

\*製品幅は5mm単位、製品高さは10mm単位での製作になります。

## [サイズの測り方]

### ■ 窓枠内に取付ける場合（天井付け）

※幅①：製品本体の取付け面

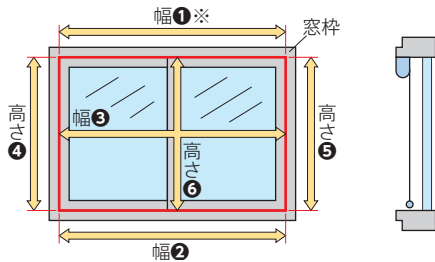

### ■ 窓枠を覆う場合（正面付け）

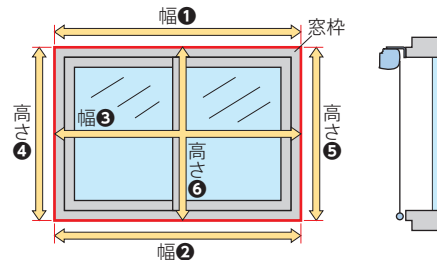

- ・幅は窓枠の上部（幅①）、下部（幅②）、中央部（幅③）の3か所の内側を測定し、最も小さい寸法から10mm以上<sup>\*1</sup>引いてください。
- ・高さは窓枠の左部（高さ④）、右部（高さ⑤）、中央部（高さ⑥）の3か所の内側を測定し、最も小さい寸法から10mm以上引いてください。

- ・幅・高さとも窓枠（幅①～③、高さ④～⑥）の外側を測定し、最も大きい寸法以上を製品サイズとしてご指定ください。<sup>\*2</sup>

※1 窓枠内に取付ける（天井付け）場合、製品の製作寸法幅が5mm単位であっても、窓枠からの引き寸法は5mmではありません。

生地やコード類が窓枠に干渉しないよう、幅は窓枠の内側寸法から10mm以上引いてください。

※2 製品が床までくる場合は、床に当たらないよう、高さは床面までの寸法から10mm以上引いてください。

## 注意 サイズを測る前の注意点について

1. 窓枠内に取付けるとき（天井付け）は、窓枠のゆがみに注意してください。

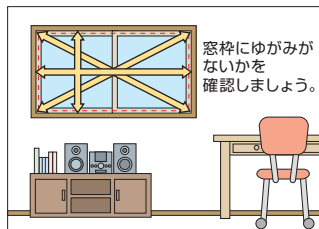

2. 窓枠を覆うとき（正面付け）は、製品のまわりにある障害物等に注意してください。

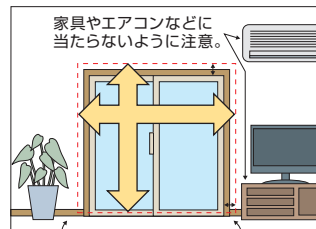

製品が床までくる場合は、床に当たらないよう10mm以上製品高さを小さく。窓枠より50～100mm程度大きく。

ゆがみのある窓枠へ製品を取付ける場合、ゆがみに合わせた製作寸法になっていないと、製品が窓枠に干渉し製品の昇降動作に不具合が生じる恐れがあります。製品の発注寸法を決める前に、窓枠のゆがみの有無を確認することをおすすめします。

### 主な窓枠のゆがみについて

窓枠のゆがみを考慮しない製作寸法にしたとき

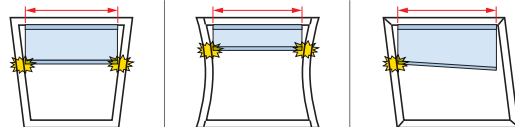

窓枠のゆがみに合わせた製作寸法にしたとき

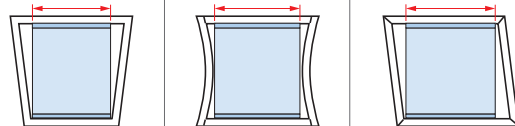

特に窓サイズが大きいときは、窓枠のゆがみに対してより注意が必要になります。



窓枠のゆがみを確認する方法

窓枠のゆがみの有無は、以下の手順で確認することができます。

- ① 取付ける窓枠の内側寸法 (右図の幅①～対角③) を測ります。
  - ・幅③の測り方 : 高さ④または高さ⑤の真ん中 (1/2) の位置に印をつけて、その位置から寸法を測ってください。
  - ・高さ⑥の測り方 : 幅①または幅②の真ん中 (1/2) の位置で寸法を測ってください。
- ② ①で測った寸法から窓枠のゆがみの有無を確認します。  
「幅①～③」「高さ④～⑥」「対角⑦～⑧」それぞれで寸法の誤差がないことを確認してください。

特に「対角⑦～⑧」で寸法の誤差がある場合は、ゆがみに合わせた製作寸法にしないと、製品の動作に不具合を生じる恐れがあります。  
最寄りの販売店等にご相談ください。

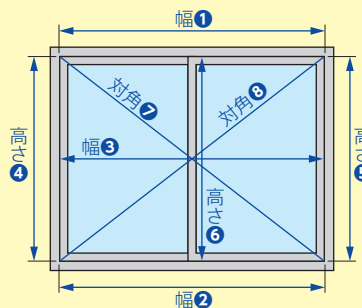

■ テンションバーを使った取付けの場合

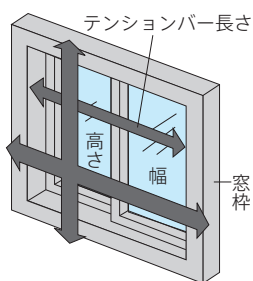

テンションバーの長さは、窓枠の内側寸法 (開口部幅) から10mmほど引いてください。

- ※テンションバーは10mm単位での製作になります。
- ※テンションバーはロールスクリーン取付け専用です。

● 製品サイズについて

- ・天井付け  
製品幅は窓枠の内側寸法から10mmほど引いてください。  
製品高さは窓枠の内側寸法をそのまま製品サイズとしてご指定ください。
- ・正面付け  
製品は幅・高さとも窓枠より大きめの寸法を製品サイズとしてご指定ください。  
製品幅は5mm単位、高さは10mm単位での製作になります。

注意

凹凸のある壁や、布壁、土壁、砂壁やベニヤなどのザラザラした面、またはフッ素コーティングなどが施してある取付面の場合には、製品を取付けられませんのでご注意ください。

※生地幅寸法は製品幅寸法よりブルコード操作は26mm、チェーン操作は32mmほど小さくなりますのでご注意ください。

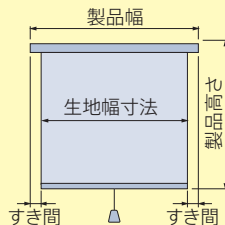

対象製品 大型(ガイドレール)

[単位:mm]

サイズの測り方
発注方法
取付け方法
メンテナンス
お取替え用生地

生地性能とマークの見方
生地性能データ
生地詳細一覧
生地ラインナップ一覧
共通柄一覧
継続柄・廃止柄一覧
生地50音順一覧

■ 窓枠内に取付ける場合

※取付け方法は、窓枠内付け(天井付け)のみになります。

製品幅は5mm単位、製品高さは10mm単位での製作になります。

製品幅: 開口部幅から10~20mmほど引いてください。製品幅はプリーゼブラケットの外側~外側寸法です。

製品高さは窓枠内の内側寸法をそのまま製品サイズとしてご指定ください。

ガイドレール長さ: 製品高さから100mm (プリーゼブラケットLの場合: 115mm) 引いた寸法での製作になります。

※製品取付け高さを10mm単位でご指定ください。

■ ラルク 大型 ガイドレールA

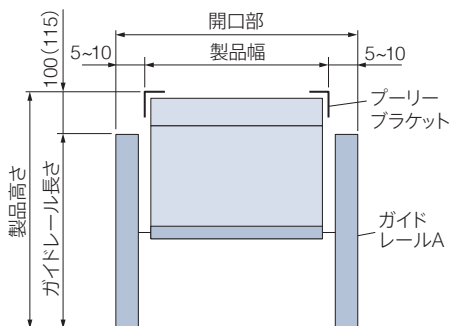

( )内はプリーゼブラケットLの場合

※ガイドレール下部に地板等がない場合には、ガイドレールストッパーを製品1台につき2個、部品手配してください。

■ ラルク 大型 ガイドレールB

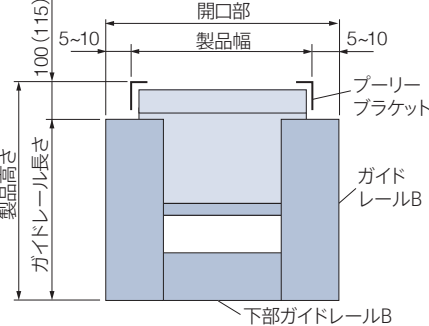

( )内はプリーゼブラケットLの場合

■ ラルク 大型 傾斜窓ガイドレール

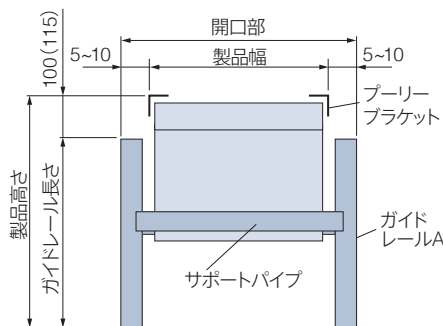

( )内はプリーゼブラケットLの場合

※ご注文の際は、傾斜の向き (室内側あるいは室外側) と傾斜角度を必ずご指定ください。

※ガイドレール下部に地板等がない場合には、ガイドレールストッパーを製品1台につき2個、部品手配してください。

製品仕様
採寸・発注取付け
生地詳細

## ■ サイズの測り方

対象製品

ホームタコス 傾斜窓

### ■ 窓枠内に取付ける場合

※取付け方法は、窓枠内付け(天井付け)のみになります。

幅は5mm単位、高さは10mm単位での製作になります。以下の手順で、製品幅・高さおよび開口部高さの発注寸法を算出してください。

製品幅: ① 窓枠の内側を2カ所採寸します。

(例) 開口部幅①=990mm  
開口部幅②=988mm

② ①のうち小さいほうの寸法から10mm(サイドフレーム<オプション>を使用する場合は20mm)引き、**製品幅として5mm単位**でご指定ください。

(例)  $988-10=978$

(例)

製品高さ: ① 窓枠の内側を2カ所採寸します。

(例) 開口部高さ①=1048mm  
開口部高さ②=1050mm

② ①の寸法のうち小さいほうの寸法を、そのまま**製品高さとして10mm単位**でご指定ください。

(例)

開口部高さ: ① 窓枠の内側を2カ所採寸します。

(例) 開口部高さ①=1048mm  
開口部高さ②=1050mm

② ①の寸法のうち小さいほうの寸法を、そのまま**開口部高さとして1mm単位**でご指定ください。

(例)

サイドフレーム<オプション>をご注文の際は、製品1台につき2本を、**製品高さと同じ寸法**でご指定ください。

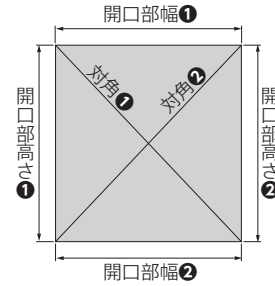

#### 発注・施工上の注意

- ・窓枠内付け(天井付け)のみの対応となります。
- ・施工する窓の種類が以下の場合には製品を取付けできません。  
内倒し窓・回転窓・内開き窓等、室内側に倒れたり開いたりする窓
- ・開口部に大きなゆがみがある場合(幅・高さ・対角ともに2カ所以上の寸法を採寸し、その差が3mm以上の場合)は、必ずゆがみを修正してください。
- ・窓のフレスント・ハンドル・ドアクローザー等が干渉しないことを確認してください。
- ・製品本体・ガイドレール等はビスで固定します。取付け面にしっかりと下地があることを確認してください。
- ・浴室には使用できません。

対象製品

遮光モヘアガイドレール

### ■ 窓枠内に取付ける場合

※取付け方法は、窓枠内付け(天井付け)のみになります。

幅・高さとも1mm単位での製作になります。以下の手順で、幅・高さの発注寸法を算出してください。

製品幅: ① 窓枠の内側を2カ所採寸します。

(例) 開口部幅①=1000mm  
開口部幅②=998mm

② ①のうち小さいほうの寸法を、そのまま**製品幅として**ご指定ください。

(例)

製品高さ: ① 窓枠の内側を2カ所採寸します。

(例) 開口部高さ①=1203mm  
開口部高さ②=1201mm

② ①の寸法のうち大きいほうの寸法を、そのまま**製品高さとして**ご指定ください。

(例)

※製品取付け高さを10mm単位でご指定ください。

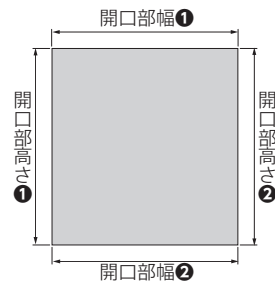

#### 発注・施工上の注意

- ・窓枠内付け(天井付け)のみの対応となります。
- ・施工する窓の種類が以下の場合には製品を取付けできません。  
内倒し窓・回転窓・内開き窓等、室内側に倒れたり開いたりする窓
- ・製品の取付けには、取付け面の奥行き寸法が60mm以上必要です。
- ・開口部に大きなゆがみがある場合(幅・高さともに2カ所以上の寸法を採寸し、その差が3mm以上の場合)は、必ずゆがみを修正してください。
- ・窓のフレスント・ハンドル・ドアクローザー等が干渉しないことを確認してください。
- ・製品本体・ガイドレール等はビスで固定します。取付け面にしっかりと下地があることを確認してください。
- ・浴室には使用できません。



対象製品

パネルスクリーン

幅は5mm単位、高さは10mm単位での製作になります。

■ 窓枠内に取付ける場合 (天井付け)

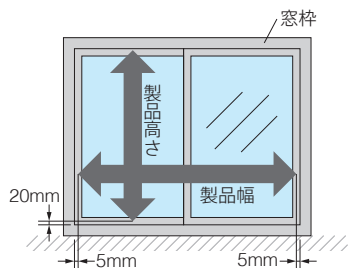

- 幅は、窓枠の内側寸法から10mmほど引いてください。
- 高さは窓枠の内側寸法から20mmほど引いてください。

■ 窓枠を覆う場合 (天井付け・正面付け)

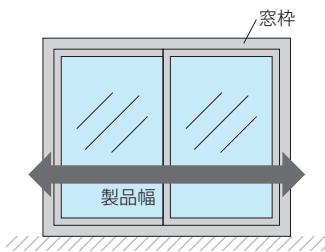

- 幅は、窓枠の外側寸法以上を製品サイズとしてご指定ください。また、窓枠から操作部をよける場合や、たたみしろを残さない場合は、400ページの「たたみしろ寸法」と下記「窓枠の内側にたたみしろを残さない場合」を参考にしてください。

■ カーテンボックスに取付ける場合 (天井付け)

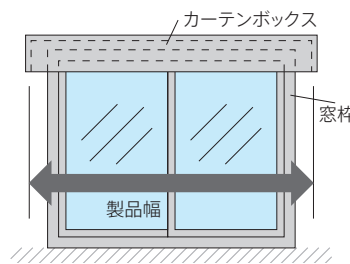

- 幅は、カーテンボックスの幅以下で窓枠を覆うように採寸してください。また、窓枠から操作部をよける場合や、たたみしろを残さない場合は、400ページの「たたみしろ寸法」と下記「窓枠の内側にたたみしろを残さない場合」を参考にしてください。

■ 幅の測り方

製品幅寸法は、**レールの端部～端部** (レールキャップを含む) になります。

注意

生地幅寸法は、製品幅寸法より15～22mm程度小さくなり、右図のようにすき間ができます。

バトン操作

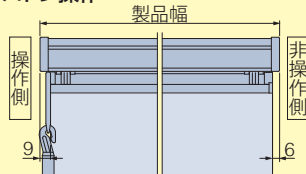

コード操作

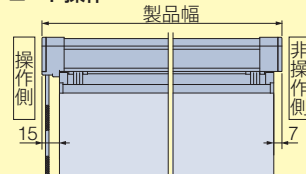

■ 高さの測り方

製品高さ寸法は、**取付けブラケット上端からウェイト下端** になります。

※製品取付け高さを10mm単位でご指定ください。

■ 窓枠内に取付ける場合 (天井付け)

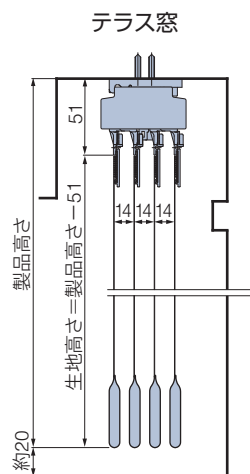

■ 窓枠を覆う場合 (正面付け)

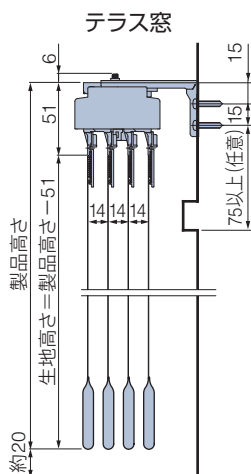

※腰高窓の場合、窓枠下部より100mm～150mmほど長くすると、日射しが入りにくく、見た目にもすっきりと納まります。

■ 窓枠の内側にたたみしろを残さない場合のレールの長さの算出方法 ※寸法は**目安**としてご使用ください。

レールの長さだけを伸ばし、窓にたたみしろがかかることを防ぎます。レールの長さは5mm単位で指定してください。最大4000mmまで伸ばすことができます。

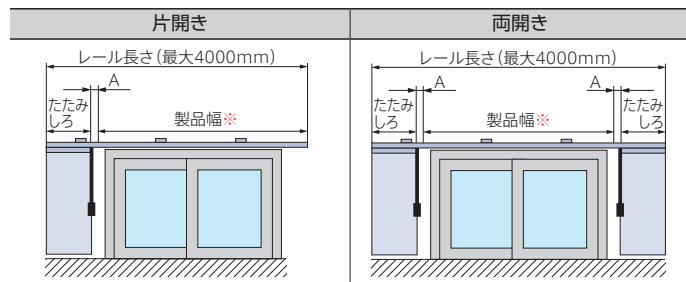

レール長さの計算式

片開き	製品幅 + たたみしろ + A寸法
両開き	製品幅 + (たたみしろ + A寸法) × 2

※A寸法: 30～40mm程度

「**指定するレールの長さ - 製品幅**」でレールを伸ばす寸法を算出。

※製品幅は窓枠の外側寸法よりレール端部のすき間分、15～22mm程度長くしてください。

詳しくは398ページ 製品幅とパネル端部寸法をご覧ください。

※A寸法: 30～40mm程度

サイズの測り方
発注方法
取付け方法
メンテナンス
お取替え用生地

生地性能とマークの見方
生地性能データ
生地詳細一覧
生地ラインナップ一覧
共通柄一覧
継続柄・廃止柄一覧
生地50音順一覧

製品仕様
採寸・発注取付け
生地詳細

# 発注方法

## ロールスクリーン ラルクシールド

- 1 製品名を「ロールスクリーン ラルクシールド」とご指定ください。
- 2 生地No.をご指定ください。  
(生地No.) RS - .....  
生地名 (色名) .....  
RS-8861～8864・8346～8351 (ポルテII) をご指定の場合は、製品に付与するマークの種類をご指定ください。  
ご指定がない場合は、「SEKマーク (制菌加工:一般用途)」を付与します。  
 SEKマーク (制菌加工:特定用途) 医療機関・介護施設及び行政機関などが必要と認めて指定する場所  
 SEKマーク (制菌加工:一般用途) 上記以外のその他施設や一般の住宅など  
SEKマークについて詳しくは472ページをご覧ください。
- 3 ウォッシュابل生地の場合はウエイトバーをご指定ください。  
ご指定がない場合は、ウエイトバー袋縫いになります。  
\*非ウォッシュابل生地および竹スタレの場合はウエイトバー露出になります。  
 ウエイトバー露出  ウエイトバー袋縫い
- 4 部品色をご指定ください。  
ご指定がない場合は、オフホワイト [No.13] になります。  
\*竹スタレの場合はあらかじめ部品色が決まっています。  
 オフホワイト [No.13]  ページュ [No.123]  
 ダークブラウン [No.667]  ブラック [No.5]
- 5 操作方法をご指定ください。  
※竹スタレはチェーン操作のみの製作。  
 プルコード操作  ワンタッチチェーン操作  
 チェーン操作  チェーン持出し操作
- 6 ワンタッチチェーン操作・チェーン操作・チェーン持出し操作の場合は操作位置をご指定ください。(室内側から見たときの操作位置)  
 操作位置:右  操作位置:左
- 7 製品の取付け方法およびシールドの有無をご指定ください。  
※シールドなしで取付ける場合は、別途指定が必要です。  
シールドなしの場合は、ラルクシールド価格-1,500円となります。  
※一部の柄の場合、シールド部分には生地が付きません。  
詳しくは299ページをご覧ください。  
 天井付け  天井付け (シールドなし)  
 正面付け  正面付け (シールドなし)  
 正面付け (シールドなし・正面付け補助金具なし)
- 8 製品寸法を幅は5mm単位、高さは10mm単位でご指定ください。  
操作方法や生地によって製作制限が異なります。  
製品幅 ..... mm × 製品高さ ..... mm  
プルコードや操作チェーンの長さは製品高さによって決まっています。  
プルコードや操作チェーンの長さは10mm単位で指定することもできます。  
ただし、チェーン操作・チェーン持出し操作は、302ページ掲載の操作チェーンの長さより短く指定することはできません。詳しくは302ページをご覧ください。
- 9 製品台数をご指定ください。  
..... 台
- 10 〈オプション〉をご注文の場合はご指定ください。  
詳しくは412～433ページをご覧ください。

## ロールスクリーン ラルク ダブル



- 1 製品名を「ロールスクリーン ラルク ダブル」とご指定ください。
- 2 生地No.をご指定ください。  
室内側 (手前)  
(生地No.) RS - .....  
生地名 (色名) .....  
室外側 (奥)  
(生地No.) RS - .....  
生地名 (色名) .....  
RS-8861～8864・8346～8351 (ポルテII) をご指定の場合は、製品に付与するマークの種類をご指定ください。  
ご指定がない場合は、「SEKマーク (制菌加工:一般用途)」を付与します。  
 SEKマーク (制菌加工:特定用途) 医療機関・介護施設及び行政機関などが必要と認めて指定する場所  
 SEKマーク (制菌加工:一般用途) 上記以外のその他施設や一般の住宅など  
SEKマークについて詳しくは472ページをご覧ください。
- 3 ワンタッチチェーン操作で室内側 (手前)・室外側 (奥) とともにウォッシュابل生地の場合はウエイトバーをご指定ください。  
ご指定がない場合、上記の条件以外の場合にはウエイトバー露出になります。  
 ウエイトバー露出  ウエイトバー袋縫い
- 4 部品色をご指定ください。  
ご指定がない場合はオフホワイト [No.13] になります。  
 オフホワイト [No.13]  ページュ [No.123]  
 ダークブラウン [No.667]  ブラック [No.5]
- 5 操作方法をご指定ください。  
 プルコード操作  ワンタッチチェーン操作
- 6 ワンタッチチェーン操作の場合は操作位置をご指定ください。(室内側から見たときの操作位置)  
 操作位置:右  操作位置:左
- 7 製品の取付け方法をご指定ください。  
 天井付け  正面付け
- 8 製品寸法を幅は5mm単位、高さは10mm単位でご指定ください。  
操作方法や生地によって製作制限が異なります。  
製品幅 ..... mm × 製品高さ ..... mm  
プルコードや操作チェーンの長さは製品高さによって決まっています。  
プルコードや操作チェーンの長さは10mm単位で指定することもできます。  
詳しくは319ページをご覧ください。
- 9 製品台数をご指定ください。  
..... 台
- 10 〈オプション〉をご注文の場合はご指定ください。  
詳しくは412～433ページをご覧ください。



## ロールスクリーン ラルク ダブル小型

- 1 製品名を「ロールスクリーン ラルク ダブル小型」とご指定ください。

---

- 2 生地No.をご指定ください。  
 室内側(手前)  
 (生地No.) RS - .....  
 生地名 ..... (色名 ..... )  
  
 室外側(奥)  
 (生地No.) RS - .....  
 生地名 ..... (色名 ..... )  
  
 RS-8861～8864・8346～8351 (ポルテII) をご指定の場合は、製品に付与するマークの種類をご指定ください。ご指定がない場合は、「SEKマーク(制菌加工:一般用途)」を付与します。  
  SEKマーク(制菌加工:特定用途) 医療機関・介護施設及び行政機関などが必要と認めて指定する場所  
  SEKマーク(制菌加工:一般用途) 上記以外のその他施設や一般の住宅など  
 SEKマークについて詳しくは472ページをご覧ください。

---

- 3 部品色をご指定ください。  
 ご指定がない場合はオフホワイト [No.13] になります。  
 オフホワイト [No.13]       ページュ [No.123]  
 ダークブラウン [No.667]       ブラック [No.5]

---

- 4 製品の取付け方法をご指定ください。  
 天井付け       正面付け

---

- 5 製品寸法を幅は5mm単位、高さは10mm単位でご指定ください。  
 製作可能な幅・高さの比率は1:3以下になります。  
 製品幅 ..... mm × 製品高さ ..... mm  
 ブルコードの長さは製品高さによって決まっています。  
 ブルコードの長さは10mm単位で指定することもできます。  
 詳しくは324ページをご覧ください。

---

- 6 製品台数をご指定ください。  
 ..... 台

---

- 7 〈オプション〉をご注文の場合はご指定ください。  
 詳しくは412～433ページをご覧ください。

## ロールスクリーン ラルク スリット窓

- 1 製品名を「ロールスクリーン ラルク スリット窓」とご指定ください。

---

  - 2 生地No.をご指定ください。  
 (生地No.) RS - .....  
 生地名 ..... (色名 ..... )  
  
 RS-8861～8864・8346～8351 (ポルテII) をご指定の場合は、製品に付与するマークの種類をご指定ください。ご指定がない場合は、「SEKマーク(制菌加工:一般用途)」を付与します。  
  SEKマーク(制菌加工:特定用途) 医療機関・介護施設及び行政機関などが必要と認めて指定する場所  
  SEKマーク(制菌加工:一般用途) 上記以外のその他施設や一般の住宅など  
 SEKマークについて詳しくは472ページをご覧ください。

---

  - 3 ウォッシュアップ生地の場合はウェイトバーをご指定ください。  
 ご指定がない場合は、ウェイトバー袋縫いになります。  
 非ウォッシュアップ生地の場合はウェイトバー露出になります。  
 ウェイトバー露出       ウェイトバー袋縫い

---

  - 4 部品色をご指定ください。  
 ご指定がない場合は、オフホワイト [No.13] になります。  
 オフホワイト [No.13]       ページュ [No.123]  
 ダークブラウン [No.667]

---

  - 5 製品寸法を幅は5mm単位、高さは10mm単位でご指定ください。  
 製品幅 ..... mm × 製品高さ ..... mm  
 操作チェーンの長さは製品高さによって決まっています。  
 操作チェーンを長くしたい場合は10mm単位で指定することもできます。  
 ただし、328ページ掲載の操作チェーンの長さより短く指定することはできません。  
 詳しくは328ページをご覧ください。

---

  - 6 製品台数をご指定ください。  
 ..... 台

---

  - 7 〈オプション〉をご注文の場合はご指定ください。  
 詳しくは412～433ページをご覧ください。
- ※操作位置は右のみです。操作位置:左は製作できません。

サイズの測り方
発注方法
取付け方法
メンテナンス
お取替え用生地
生地性能とマークの見方
生地性能データ
生地詳細一覧
生地ラインナップ一覧
共通柄一覧
継続柄・廃止柄一覧
生地50音順一覧

製品仕様
採寸・発注取付け
生地詳細

## ロールスクリーン ラルク 小型

- 1 製品名を「ロールスクリーン ラルク 小型」とご指定ください。

---

- 2 生地No.をご指定ください。  
(生地No.) RS - .....  
生地名 ..... (色名 ..... )  
  
RS-8861～8864・8346～8351 (ポルテII) をご指定の場合は、製品に付与するマークの種類をご指定ください。  
ご指定がない場合は、「SEKマーク (制菌加工: 一般用途)」を付与します。  
  SEKマーク (制菌加工: 特定用途) 医療機関・介護施設及び行政機関などが必要と認めて指定する場所  
  SEKマーク (制菌加工: 一般用途) 上記以外のその他施設や一般の住宅など  
SEKマークについて詳しくは472ページをご覧ください。

---

- 3 ウォッシュアップル生地の場合はウェイトバーをご指定ください。  
ご指定がない場合は、ウェイトバー袋縫いになります。  
非ウォッシュアップル生地の場合はウェイトバー露出になります。  
 ウェイトバー露出  ウェイトバー袋縫い

---

- 4 部品色をご指定ください。  
ご指定がない場合はオフホワイト [No.13] になります。  
 オフホワイト [No.13]  ベージュ [No.123]  
 ダークブラウン [No.667]  ブラック [No.5]

---

- 5 製品の取付け方法をご指定ください。  
 天井付け  正面付け

---

- 6 製品寸法を幅は5mm単位、高さは10mm単位でご指定ください。  
製作可能な幅: 高さの比率は1:3以下になります。  
製品幅 ..... mm × 製品高さ ..... mm  
プルコードの長さは製品高さによって決まっています。  
プルコードの長さは10mm単位で指定することもできます。  
詳しくは332ページをご覧ください。

---

- 7 製品台数をご指定ください。  
..... 台

---

- 8 〈オプション〉をご注文の場合はご指定ください。  
詳しくは412～433ページをご覧ください。

## ロールスクリーン ラルク 大型

- 1 製品名を「ロールスクリーン ラルク 大型」とご指定ください。

---

- 2 生地No.をご指定ください。  
(生地No.) RS - .....  
生地名 ..... (色名 ..... )

---

- 3 部品色をご指定ください。  
ご指定がない場合は、オフホワイト [No.13] になります。  
\*竹スグシ・経木スグシの場合はあらかじめ部品色が決まっています。  
 オフホワイト [No.13]  ベージュ [No.123]  
 ダークブラウン [No.667]  ブラック [No.5]

---

- 4 操作位置をご指定ください。  
(室内側から見たときの操作位置)  
 操作位置: 右  操作位置: 左

---

- 5 製品の取付け方法をご指定ください。  
 天井付け  正面付け

---

- 6 製品寸法を幅は5mm単位、高さは10mm単位でご指定ください。  
製作可能な幅: 高さの比率は1:4以下。  
製品幅 ..... mm × 製品高さ ..... mm

---

- 7 製品取付け高さを10mm単位でご指定ください。  
ご指定がない場合は、製品高さを取付け高さとして製作いたします。  
製品取付け高さ ..... mm  
操作コードの長さは製品取付け高さによって決まっています。  
操作コードの長さは10mm単位で指定することもできます。  
詳しくは336ページをご覧ください。

---

- 8 製品台数をご指定ください。  
..... 台

---

- 9 〈オプション〉をご注文の場合はご指定ください。  
詳しくは412～433ページをご覧ください。



## ロールスクリーン ラルク 浴室

- 1 製品名を「ロールスクリーン ラルク 浴室」とご指定ください。

---

- 2 生地No.をご指定ください。  
(生地No.) RS - .....  
生地名 ..... (色名 ..... )

---

- 3 部品色をご指定ください。  
ご指定がない場合は、オフホワイト [No.13] になります。  
 オフホワイト [No.13]     ダークブラウン [No.667]

---

- 4 操作方法をご指定ください。  
 プルコード操作     チェーン操作

---

- 5 チェーン操作の場合は操作位置をご指定ください。  
(室内側から見たときの操作位置)  
 操作位置:右     操作位置:左

---

- 6 製品の取付け方法をご指定ください。  
 天井付け     正面付け

---

- 7 製品寸法を幅は5mm単位、高さは10mm単位でご指定ください。  
製作可能な幅:高さの比率は、プルコード操作は1:3以下、チェーン操作は1:8以下になります。  
製品幅 ..... mm    ×    製品高さ ..... mm  
プルコードや操作チェーンの長さは製品高さによって決まっています。  
プルコードや操作チェーンの長さは10mm単位で指定することもできます。  
ただし、チェーン操作は348ページ掲載の操作チェーンの長さより短く指定することはできません。  
詳しくは348ページをご覧ください。

---

- 8 製品台数をご指定ください。  
..... 台

---

- 9 テンションバー (オプション) を使用する場合は、製品の取付け方法とテンションバーの長さを10mm単位でご指定ください。  
 天井付け     正面付け  
テンションバーの長さ ..... mm    本数 ..... 本

---

- 10 〈オプション〉をご注文の場合はご指定ください。  
詳しくは412～433ページをご覧ください。

## ロールスクリーン ラルク 傾斜窓

- 1 製品名を「ロールスクリーン ラルク 傾斜窓」とご指定ください。

---

- 2 生地No.をご指定ください。  
(生地No.) RS - .....  
生地名 ..... (色名 ..... )  
RS-8861～8864・8346～8351 (ポルテII) をご指定の場合は、製品に付与するマークの種類をご指定ください。  
ご指定がない場合は、「SEKマーク (制菌加工:一般用途)」を付与します。  
  SEKマーク (制菌加工:特定用途)    医療機関・介護施設及び行政機関などが必要と認めて指定する場所  
  SEKマーク (制菌加工:一般用途)    上記以外のその他施設や一般の住宅など  
SEKマークについて詳しくは472ページをご覧ください。

---

- 3 操作方法をご指定ください。  
 プルコード操作     チェーン操作

---

- 4 操作位置をご指定ください。  
(室内側から見たときの操作位置)  
 操作位置:右     操作位置:左

---

- 5 製品の取付け方法をご指定ください。  
 天井付け     正面付け

---

- 6 製品寸法を幅は5mm単位、高さは10mm単位でご指定ください。  
製作可能な幅:高さの比率は、プルコード操作は1:3以下、チェーン操作は1:8以下になります。  
製品幅 ..... mm    ×    製品高さ ..... mm  
プルコードや操作チェーンの長さは製品高さによって決まっています。  
プルコードや操作チェーンの長さは10mm単位で指定することもできます。  
ただし、チェーン操作は354ページ掲載の操作チェーンの長さより短く指定することはできません。  
詳しくは354ページをご覧ください。

---

- 7 製品台数をご指定ください。  
..... 台

---

- 8 〈オプション〉をご注文の場合はご指定ください。  
詳しくは412～433ページをご覧ください。

サイズの  
測り方

発注方法

取付け方法

メンテナンス

お取替え用  
生地生地性能と  
マークの見方生地性能  
データ

生地詳細一覧

生地  
ラインナップ  
一覧

共通柄一覧

継続柄・  
廃止柄一覧生地  
50音順一覧

製品仕様

採寸・発注  
取付け

生地詳細

## ロールスクリーン スマートインテリアシェード ホームタコス ラルクシールド

- 1 製品名を「ロールスクリーン スマートインテリアシェード ホームタコス ラルクシールド」とご指定ください。

---

- 2 生地No.をご指定ください。  
 (生地No.) RS - .....  
 生地名 ..... (色名 ..... )  
 RS-8861～8864・8346～8351 (ポルテII)をご指定の場合は、製品に付与するマークの種類をご指定ください。ご指定がない場合は、「SEKマーク(制菌加工:一般用途)」を付与します。  
 SEKマーク(制菌加工:特定用途) 医療機関・介護施設及び行政機関などが必要と認めて指定する場所  
 SEKマーク(制菌加工:一般用途) 上記以外のその他施設や一般の住宅など  
 SEKマークについて詳しくは472ページをご覧ください。

---

- 3 部品色(製品本体)をご指定ください。  
 ご指定がない場合は、オフホワイト [No.13] になります。  
 オフホワイト [No.13]     ダークブラウン [No.667]     ブラック [No.5]

---

- 4 操作方法の種類をご指定ください。  
 ※詳しくは360～365ページをご覧ください。  
 ①RFリモコン操作(赤外線リモコン操作併用)     ②赤外線リモコン操作     ③スイッチ操作  
 「③スイッチ操作」については、詳しい打合せが必要になりますので、最寄りの弊社支店・営業所へお問い合わせください。

---

- 5 リモコンの種類と必要数量をご指定ください。  
 ※スマート家電リモコン(赤外線家電リモコン)をご使用になる場合は、赤外線リモコンを必ずご注文ください。  
 ※RFリモコンにはリモコンホルダー(ホワイト)が付属しています。  
 RFリモコン 8グループ(ファブリック製品用) .....個     赤外線リモコン(ホワイト) .....個     リモコンホルダー(ホワイト) .....個  
 RFリモコン 4グループ(ファブリック製品用) .....個     赤外線リモコン(ブラック) .....個     リモコンホルダー(ブラック) .....個

---

- 6 電源分岐ジョイントの場合はご指定ください。  
 ※詳しくは367ページをご覧ください。  
 電源分岐ジョイント 先頭     電源分岐ジョイント 中間     電源分岐ジョイント 末尾  
 中間・末尾をご指定の場合は、電源分岐コードの出る位置と電源分岐コードの長さ・色をお選びください。  
 ※電源分岐コードと電源コードの出る位置は、室内側から見て右側・左側を選べますが、接続する製品はすべて左右を統一してください。  
 電源分岐コードの出る位置 :  右側     左側  
 電源分岐コードの長さ :  0.3m     0.8m     1.3m     2.3m  
 電源分岐コードの色 :  ホワイト     ブラック    ご指定がない場合は、ホワイトになります。

---

- 7 電源コードの出る位置をご指定ください。  
 (室内側から見たときの製品の右側・左側)  
 ※電源分岐ジョイント 中間・末尾の場合は指定不要です。  
 右側     左側

---

- 8 製品の取付け方法およびシールドの有無をご指定ください。  
 ※シールドなしで取付ける場合は、別途指定が必要です。シールドなしの場合は、ラルクシールド価格-1,500円となります。  
 天井付け     天井付け(シールドなし)  
 正面付け     正面付け(シールドなし)     正面付け(シールドなし・正面付け補助金具なし)

---

- 9 製品寸法を幅は5mm単位、高さは10mm単位でご指定ください。  
 製作可能な幅:高さの比率は1:5以下になります。  
 製品幅 ..... mm    ×    製品高さ ..... mm

---

- 10 電源コードの長さ・色を下記からお選びください。  
 ※電源分岐ジョイント 中間・末尾の場合は指定不要です。  
 電源コードの長さ :  0.5m     1m     2m     3m     5m    ご指定がない場合は、3.0mになります。  
 電源コードの色 :  ホワイト     ブラック    ご指定がない場合は、ホワイトになります。

---

- 11 製品台数をご指定ください。  
 ..... 台

---

- 12 製品の取付け位置などにより、その他部品が必要な場合はご指定ください。  
 持出し受光部 .....個     持出し受光部延長コード 1m × .....本    3m × .....本     ワイヤークランプ .....個  
 ※最大で9m延長することができます。    ※製品1台につき3個付属しています。  
 ホワイト     ブラック     ホワイト     ブラック  
 ご指定がない場合は、ホワイトになります。    ご指定がない場合は、ホワイトになります。

---

- 13 〈オプション〉をご注文の場合はご指定ください。  
 詳しくは412～433ページをご覧ください。



## ロールスクリーン スマートインテリアシェード ホームタコス ラルク 傾斜窓

- 製品名を「ロールスクリーン スマートインテリアシェード ホームタコス ラルク 傾斜窓」とご指定ください。
- 生地No.をご指定ください。  
(生地No.) RS - .....  
生地名 ..... (色名 ..... )  
RS-8861～8864・8346～8351 (ポルテII) をご指定の場合は、製品に付与するマークの種類をご指定ください。  
ご指定がない場合は、「SEKマーク (制菌加工: 一般用途)」を付与します。  
  SEKマーク (制菌加工: 特定用途) 医療機関・介護施設及び行政機関などが必要と認めて指定する場所  
  SEKマーク (制菌加工: 一般用途) 上記以外のその他施設や一般の住宅など  
SEKマークについて詳しくは472ページをご覧ください。
- リモコンの種類と必要数量をご指定ください。  
 赤外線リモコン (ホワイト) ..... 個     リモコンホルダー (ホワイト) ..... 個  
 赤外線リモコン (ブラック) ..... 個     リモコンホルダー (ブラック) ..... 個
- 製品寸法を幅は5mm単位、高さは10mm単位でご指定ください。  
製作可能な幅・高さの比率は1:3以下になります。  
製品幅 ..... mm × 製品高さ ..... mm
- 開口部高さを1mm単位でご指定ください。  
開口部高さ ..... mm
- 電源コードの長さを下記からお選びください。  
ご指定がない場合は、2.5mになります。  
 0.5m     1m     1.5m     2m     2.5m     3.5m     5m
- 製品台数をご指定ください。  
..... 台
- サイドフレームが必要な場合は、長さ (10mm単位) と本数 (1台あたり2本必要) をご指定ください。  
..... mm × ..... 本
- 製品の取付け位置や電源の位置により、その他部品が必要な場合はご指定ください。  
 本体側延長コード ..... 2m × ..... 本  
 持出し受光部 ..... 個  
 持出し受光部延長コード ..... 1m × ..... 本    ..... 3m × ..... 本  
※最大で9m延長することができます。  
 ワイヤークランプ ..... 個  
※製品1台につき3個付属しています。
- 〈オプション〉をご注文の場合はご指定ください。  
詳しくは412～433ページをご覧ください。

## ロールスクリーン ラルク 遮光モヘアガイドレール

- 製品名を「ロールスクリーン ラルク 遮光モヘアガイドレール」とご指定ください。
- 生地No.をご指定ください。  
(生地No.) RS - .....  
生地名 ..... (色名 ..... )
- 部品色をご指定ください。  
 マットホワイト [No.125]     オフホワイト [No.13]  
 ソフトシルバー [No.27]     ブラック [No.5]
- 操作位置をご指定ください。  
(室内側から見たときの操作位置)  
 操作位置: 右     操作位置: 左
- 製品寸法を幅・高さとも1mm単位でご指定ください。  
製品幅 ..... mm × 製品高さ ..... mm
- 製品取付け高さを10mm単位でご指定ください。  
※製品を取付ける位置の高さ (取付け高さ) の指定が必ず必要です。  
製品取付け高さ ..... mm  
操作チェーンの長さは製品取付け高さによって決まっています。  
操作チェーンを長くしたい場合は10mm単位で指定することもできます。  
ただし、385ページ掲載の操作チェーンの長さより短く指定することはできません。  
詳しくは385ページをご覧ください。
- 製品台数をご指定ください。  
..... 台
- 〈オプション〉をご注文の場合はご指定ください。  
詳しくは417・425・430ページをご覧ください。  
 フロントカバー (部品色と同系色)     下部遮光フレーム (部品色と同系色)  
 操作チェーン (オプションカラー) (色名) .....  
 マルチチェーンハンガー

サイズの測り方

発注方法

取付け方法

メンテナンス

お取替え用生地

生地性能とマークの見方

生地性能データ

生地詳細一覧

生地ラインナップ一覧

共通柄一覧

継続柄・廃止柄一覧

生地50音順一覧

製品仕様

採寸・発注取付け

生地詳細

## ロールスクリーン ラルク ロールアップ

- 1 製品名を「ロールスクリーン ラルク ロールアップ」とご指定ください。

---

- 2 生地No.をご指定ください。  
(生地No.) RS - .....  
生地名 ..... (色名 ..... )

---

- 3 操作位置をご指定ください。  
(室内側から見たときの操作位置)  
操作位置:右 操作位置:左

---

- 4 製品の取付け方法をご指定ください。  
天井付け 正面付け

---

- 5 製品寸法を幅は5mm単位、高さは10mm単位でご指定ください。  
製作可能な幅：高さの比率は1:4以下になります。  
製品幅 ..... mm × 製品高さ ..... mm  
操作チェーンの長さは製品高さによって決まっています。  
操作チェーンを長くしたい場合は10mm単位で指定することもできます。  
ただし、390ページ掲載の操作チェーン長さより短く指定することはできません。  
詳しくは390ページをご覧ください。

---

- 6 製品台数をご指定ください。  
..... 台



---

- 7 〈オプション〉をご注文の場合はご指定ください。  
詳しくは412～433ページをご覧ください。

## ロールスクリーン ラルク タペストリー

- 1 製品名を「ロールスクリーン ラルク タペストリー」とご指定ください。

---

- 2 生地No.をご指定ください。  
(生地No.) RS - .....  
生地名 ..... (色名 ..... )  
  
RS-8861～8864・8346～8351 (ポルテII) をご指定の場合は、  
製品に付与するマークの種類をご指定ください。  
ご指定がない場合は、「SEKマーク (制菌加工:一般用途)」を付与します。  
  SEKマーク (制菌加工:特定用途) 医療機関・介護施設及び行政機関などが必要と認めて指定する場所  
  SEKマーク (制菌加工:一般用途) 上記以外のその他施設や一般の住宅など  
SEKマークについて詳しくは472ページをご覧ください。

---

- 3 部品色をご指定ください。  
ご指定がない場合は、オフホワイト [No.13] になります。  
\*竹スダレ・経木スダレの場合はあらかじめ部品色が決まっています。  
 オフホワイト [No.13]  ベージュ [No.123]  
 ダークブラウン [No.667]  ブラック [No.5]

---

- 4 製品寸法を幅は5mm単位、高さは10mm単位でご指定ください。  
製作可能な幅：高さの比率は1:8以下になります。  
製品幅 ..... mm × 製品高さ ..... mm

---

- 5 製品台数をご指定ください。  
..... 台

---

- 6 〈オプション〉をご注文の場合はご指定ください。  
詳しくは412～433ページをご覧ください。





# 取付け方法

取付けの際は、製品に添付の取扱説明書をご覧ください。

対象製品

ラルクシールド

浴室

ホームタコス ラルクシールド

ロールアップ

## 取付け方法

### 1. 取付けブラケットの取付け

製品本体のフレームの端から40～60mm内側に、取付けブラケットをビスで固定してください。

- 取付けブラケットが3個以上の場合はブラケット間隔が均等になるように両端の取付けブラケット位置を基準に、残る1～2個の取付けブラケット位置を決めてください。

(見下げ図)

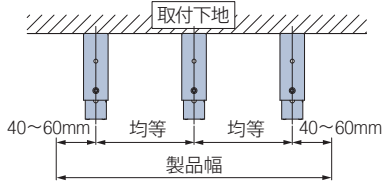

- 取付けブラケットの位置はサインペン等で下地に印をつけておくと取付けが簡単です。

#### 窓枠内に取付ける場合 (天井付け)

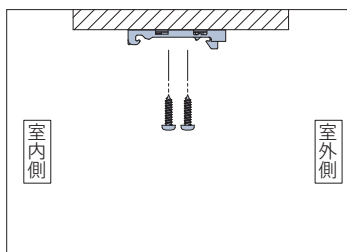

#### 窓枠を覆う場合 (正面付け)

(正面付け補助金具を使用)

※ラルクシールドのみ

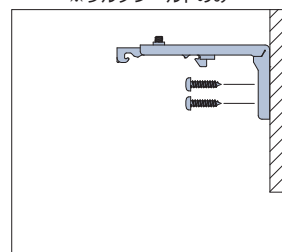

(正面付け補助金具を使用しない)

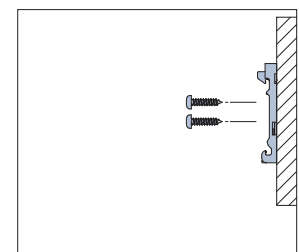

### 2. 製品の取付け

- ①取付けブラケットのスライドブロックを指で押し込んでください。
- ②フレームを両手で持ち、取付けブラケットの手前のツメにフレームを引っ掛けてください。フレームをブラケットのツメに引っ掛けた状態で、左右のバランスを見て位置を決めてください。
- ③フレームを矢印の方向にもっていき、「カチッ」と音がするまで押し上げてください。すべての取付けブラケットに確実に固定されていることを確認してください。

#### 窓枠内に取付ける場合 (天井付け)

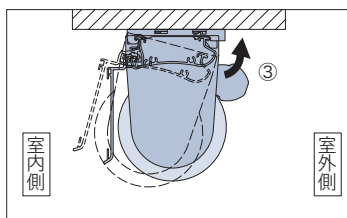
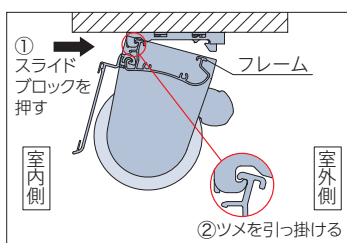

#### 窓枠を覆う場合 (正面付け)

(正面付け補助金具を使用)

※ラルク浴室は除く

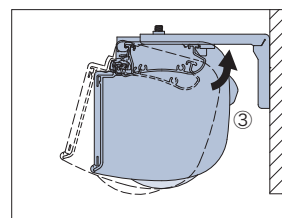

(正面付け補助金具を使用しない)

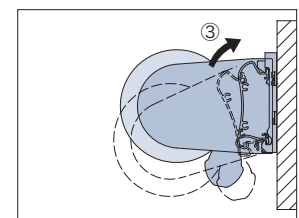
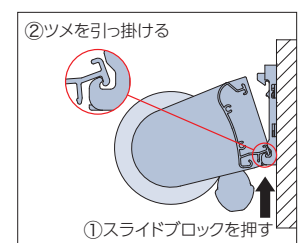

### 取外し方法

- ①取付けブラケットのスライドブロックを指で押し込みながら、
- ②フレームを矢印の方向に引き、
- ③取付けブラケットのツメからフレームを外してください。

#### 窓枠内に取付ける場合 (天井付け)

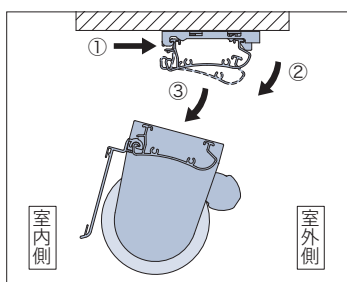

#### 窓枠を覆う場合 (正面付け)

(正面付け補助金具を使用)

※ラルクシールドのみ

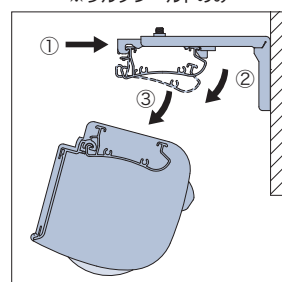

(正面付け補助金具を使用しない)

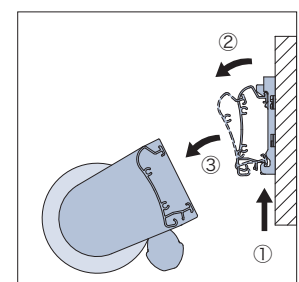



対象製品

ダブル

ダブル小型

## 取付け方法

### 1. 取付けブラケットの取付け

取付けブラケットは製品の端から40～60mm内側にくるように位置を決めてください。また、取付けブラケットの取付け高さをそろえてください。

- 取付けブラケットが3個以上の場合（製品幅1005mm以上の場合は）はブラケット間隔が均等になるように両端の取付けブラケット位置を基準に、残る1～2個を一直線になるように取付けてください。

（見下げ図）

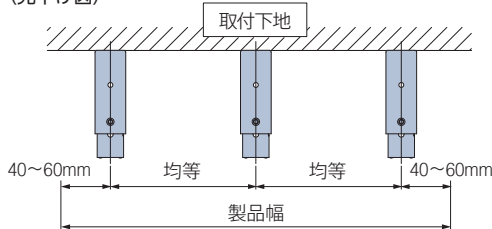

- 取付けブラケットの位置はサインペン等で下地に印をつけておくと取付けが簡単です。

窓枠内に取付ける場合  
（天井付け）

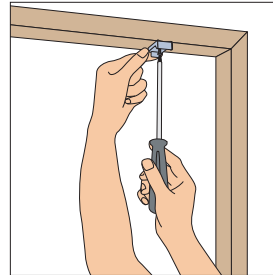

取付けブラケットをビスで固定してください。

窓枠を覆う場合  
（正面付け）

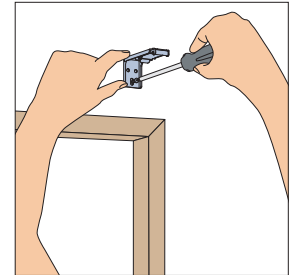

### 2. 製品の取付け

- ①取付けブラケットのスライドブロックを指で押し込んでください。
- ②製品本体を両手で持ち、取付けブラケットのツメにフレームを引っ掛けてください。  
フレームを取付けブラケットに取付けた状態で左右のバランスを見て位置を決めてください。
- ③フレームを矢印の方向にもっていき、「カチッ」と音がするまで押し上げてください。  
すべての取付けブラケットに確実に固定されていることを必ず確認してください。

窓枠内に取付ける場合  
（天井付け）

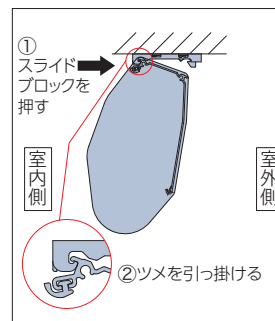

窓枠を覆う場合  
（正面付け）

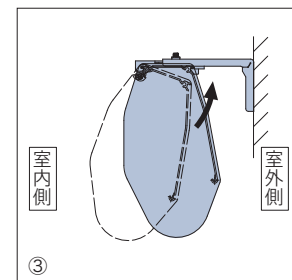
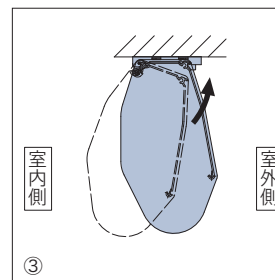
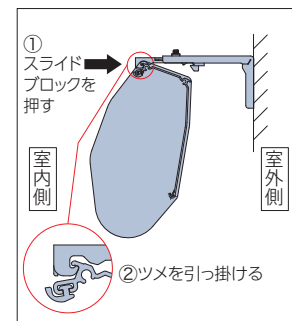

\*図はラルク ダブル

### 取外し方法

- ①製品本体を支えた状態で、取付けブラケットのスライドブロックを指で押し込んでください。
- ②スライドブロックを押し込んだ状態で、フレームを矢印の方向に引き、取付けブラケットのツメからフレームを外してください。

天井付け

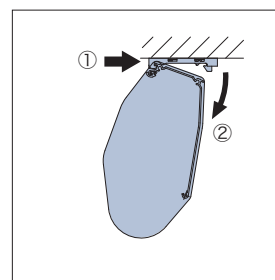

正面付け

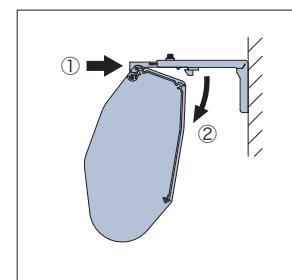

\*図はラルク ダブル

サイズの  
測り方

発注方法

取付け方法

メンテナンス

お取替え用  
生地

生地性能と  
マークの見方

生地性能  
データ

生地詳細一覧

生地  
ラインナップ  
一覧

共通柄一覧

継続柄・  
廃止柄一覧

生地  
50音順一覧

製品仕様

採寸・発注  
取付け

生地詳細

## 取付け方法

対象製品

スリット窓

### 取付け方法

#### 1. 取付けブラケットの取付け

製品本体のフレームの端から10～80mm内側に、取付けブラケットをビスで固定します。

窓枠内に取付ける場合 (天井付け)

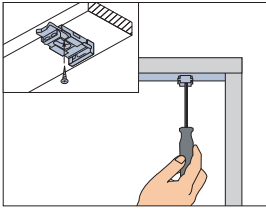

#### 2. 製品の取付け

① フレームを両手で持ち、取付けブラケットの奥のツメに引っ掛けます。

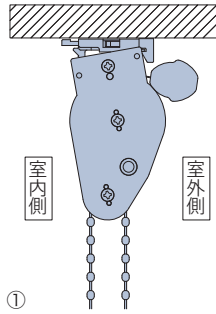

② 製品本体を矢印の方向に「カチッ」と音がするまで押し上げます。最後に両側の取付けブラケットに確実に固定されたことを確認してください。

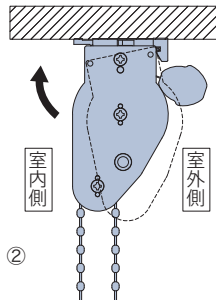

### 取外し方法

ラルク 小型 (右記) と同様です。

対象製品

小型

### 取付け方法

#### 1. 取付けブラケットの取付け

製品本体のフレームの端から45～80mm内側に、取付けブラケットをビスで固定してください。

※幅が905mm以上の場合は、中央部にも取付けブラケットが付きます。  
両サイドのブラケットと一直線になるように等間隔に取付けてください。

窓枠内に取付ける場合  
(天井付け)

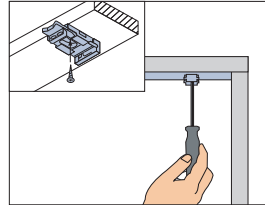

窓枠を覆う場合  
(正面付け)

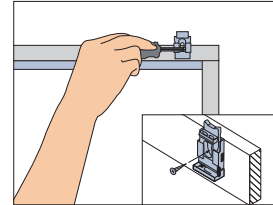

#### 2. 製品の取付け

窓枠内に取付ける場合  
(天井付け)

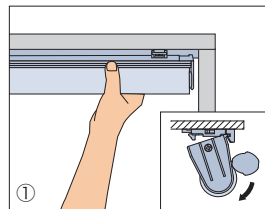

窓枠を覆う場合  
(正面付け)

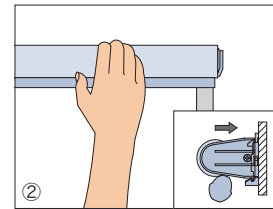
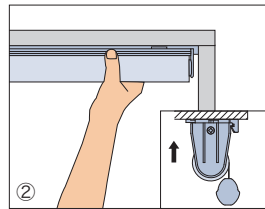
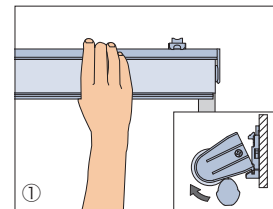

① 製品本体のフレームの端を取付けブラケットに引っ掛けてください。

※天井付けは奥から、正面付けは下から引っ掛けてください。

② 製品本体を押し込んでください。すべての取付けブラケットに確実に固定されたことを確認してください。

### 取外し方法

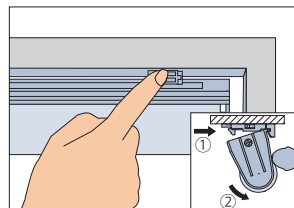

取付けブラケットの樹脂部を軽く押すと、製品本体を保持しているフックが解除され、製品を外すことができます。



サイズの  
測り方

発注方法

取付け方法

メンテナンス

お取替え用  
生地生地性能と  
マークの見方生地性能  
データ

生地詳細一覧

生地  
ラインナップ  
一覧

共通柄一覧

継続柄・  
廃止柄一覧生地  
50音順一覧

製品仕様

採寸・発注  
取付け

生地詳細

## 取付け方法 (天井付け)

- ① プーリーブラケットを取付けます。  
ディスタンステープを伸ばし引っ張りながら、両面テープで取付け面に貼り付けます。

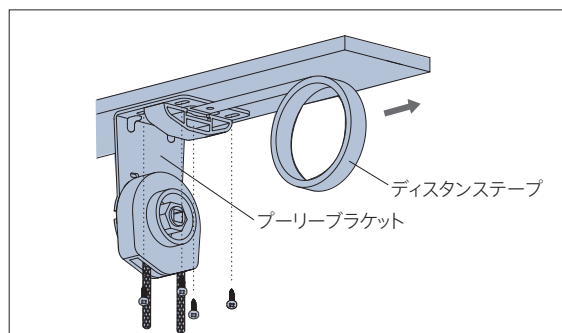

- ② ディスタンステープの穴に、軸受けブラケットの凸部を合わせて取付けます。

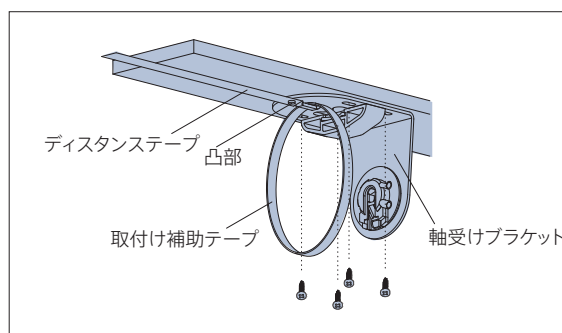

- ③ 中間ストッパーベースの中心部の穴をディスタンステープの穴に合わせて取付けます。各ブラケットを取付けた後、ディスタンステープを切り、取除いてください。

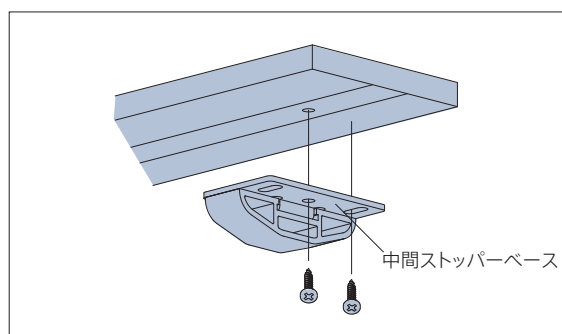

- ④ 巻取りパイプに巻かれた状態の生地をそのまま、まず軸受け側を取付け補助テープに通してから (❶)、プーリーブラケットに差し込んでください (❷)。

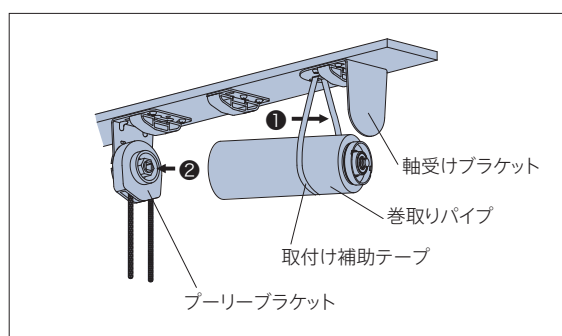

- ⑤ 巻取りパイプを軸受けブラケットに下からはめ込んでください。その後キャッチカバーをセットしてください。

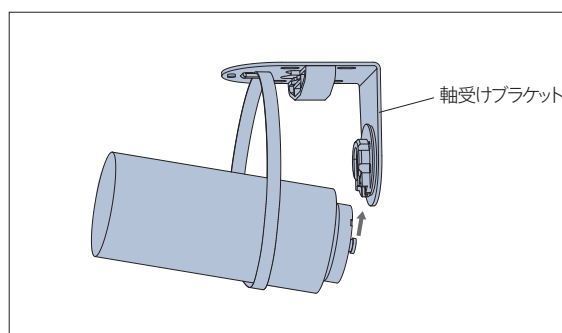

- ⑥ 取付け補助テープを切り、抜き取ってください。最後に生地止めテープをはがして取付け完了です。

## ビスを使った取付け方法

ラルクシールドと同様です。詳しくは446ページをご覧ください。

## テンションバーを使った取付け方法

※凹凸のある壁や、布壁、土壁、砂壁やベニヤなどのザラザラした面、またはフッ素コーティングなどが施してある

取付面の場合には、製品を取付けられませんのでご注意ください。

※テンションバーはロールスクリーン取付け専用です。

- ①取付け位置を決めて、プレート受けのツメ側が下になるように、両壁面に付属の両面テープを使って貼りつけてください。



- ②テンションバーをプレート受けに押し当てて、はめ込んでください。

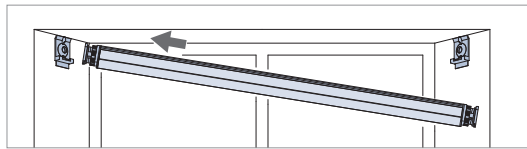

- ③手で左右のダイヤルが固くなるまで左右均等に回してください。

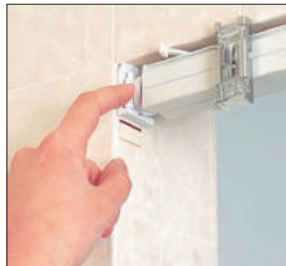

- ④レバーを写真のように内側に倒しテンションバーを固定してください。

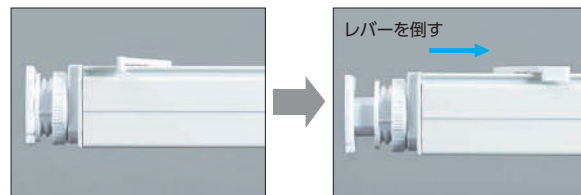

- ⑤正面付けの場合は傾き防止部品を指定の位置に取付けてください。

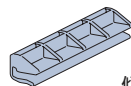

傾き防止部品

- ⑥製品本体をテンションバーについている取付けブラケットに取付けてください。

※取付けブラケットへの製品の取付け方については、ラルクシールド取付け方法(446ページ)をご覧ください。





対象製品

傾斜窓

## 取付け方法

### 1. 取付けブラケットの取付け

製品本体のフレームの端から40～60mm内側に、取付けブラケットをビスで固定してください。  
 ※幅が1505mm以上の場合は、中央部にも取付けブラケットが付きます。  
 両サイドのブラケットと一直線になるように等間隔に取付けてください。

### 2. 製品の取付け

- ①取付けブラケットのスライドブロックを指で押し込んでください。
- ②フレームを両手で持ち、取付けブラケット手前のツメに引っ掛けてください。天井付けはフレームの手前から、正面付けはフレームの下から引っ掛けてください。  
 フレームをブラケットのツメに引っ掛けた状態で左右のバランスを見て位置を決めてください。
- ③フレームを矢印の方向にもっていき、「カチッ」という音がするまで押し上げてください。  
 すべての取付けブラケットに確実に固定されていることを確認してください。

窓枠内に取付ける場合(天井付け)

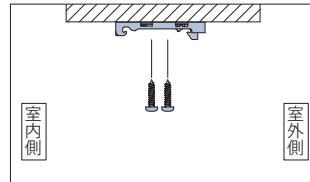

窓枠を覆う場合(正面付け)

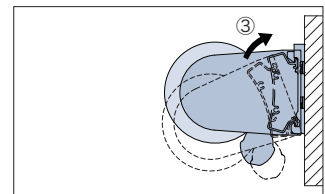
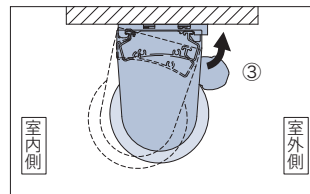
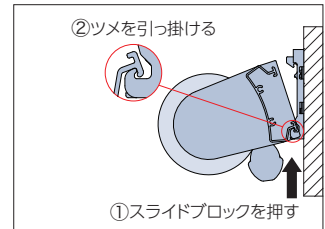
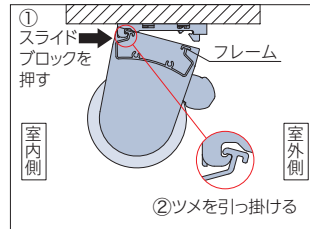
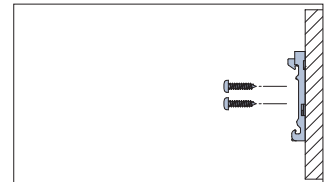

### 3. 下部フレーム取付けブラケットの取付け

- ・製品の下端となる位置に図の様に天井付けまたは正面付けに応じて、下部フレーム取付けブラケットをビスで取付けてください。

窓枠内に取付ける場合(天井付け)

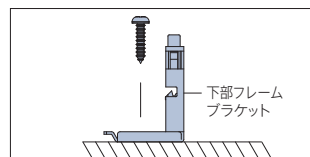

窓枠を覆う場合(正面付け)

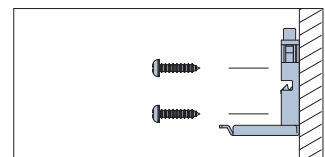

### 4. 下部フレームの取付け

- ・下部フレームを図の要領でブラケットに押し込み、しっかりと固定してください。

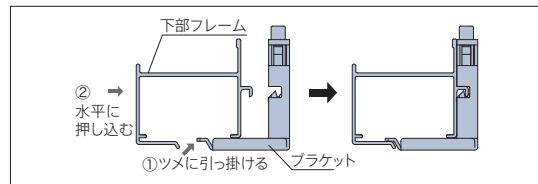

### 5. ワイヤーの張力調整

- ・巻取りギヤのネジをドライバーで右に回してワイヤーを適度な張力に調整してください。  
 ※ワイヤーを張りすぎると故障の原因になりますのでご注意ください。

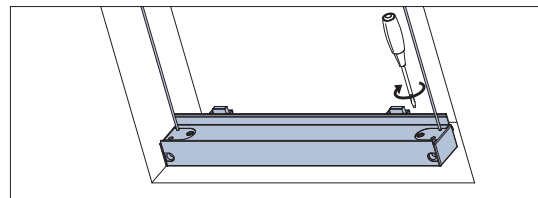

----- (プルコード操作のみ) -----

### 6. プルの取付け

- ・コードストッパーにプルコードを通した後、プルを通し、結び目を作ってプルがコードから抜けられないようにします。プルコードはあらかじめ長めに設定されていますので、生地を巻き上げた状態で長さを調整し、不要な部分は切断してください。  
 ※プルコードのカットは必ず生地を巻き上げた状態で調整し、カットしてください。

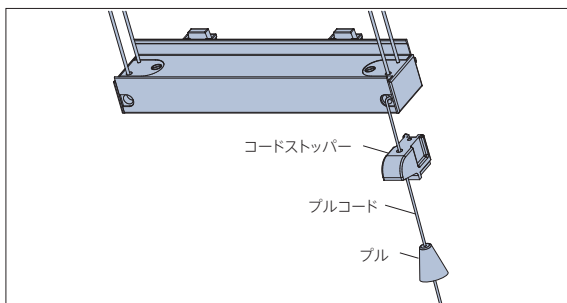

### 7. 付属部品の取付け

(プルコードを直接コードストッパーにつなげる場合は不要です。)

操作位置に応じて、コード受け・滑車付コード受け・コードストッパー・コード掛けをビスでしっかりと取付けてください。

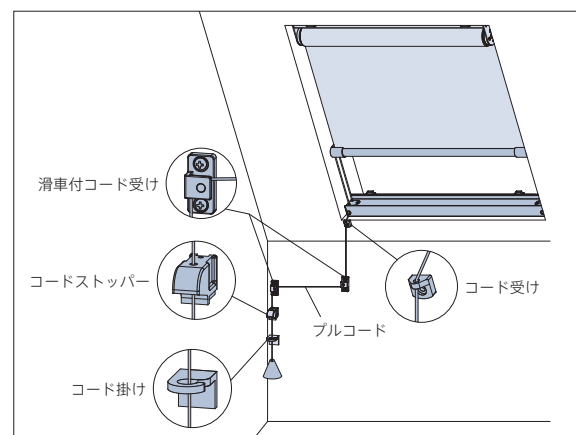

サイズの測り方

発注方法

取付け方法

メンテナンス

お取替え用生地

生地性能とマークの見方

生地性能データ

生地詳細一覧

生地  
ラインナップ  
一覧

共通柄一覧

継続柄・  
廃止柄一覧

生地  
50音順一覧

製品仕様

採寸・発注  
取付け

生地詳細

## 取付け方法

- ① RSブラケットフレーム (生地巻取り側) およびブラケットフレーム (電動部側) を付属のビスで固定します。

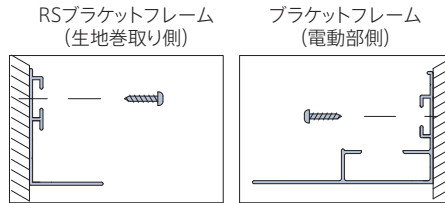

- ② RSブラケットフレームおよびブラケットフレームに仮止めしてある取付けブラケットを、製品本体に貼ってあるブラケット取付け位置に合わせてそれぞれ固定します。

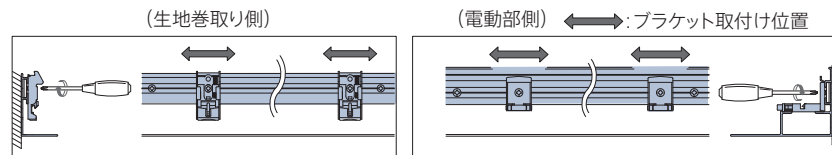

- ③ 製品本体 (生地巻取り側および電動部側) を取付けブラケットに取付けます。

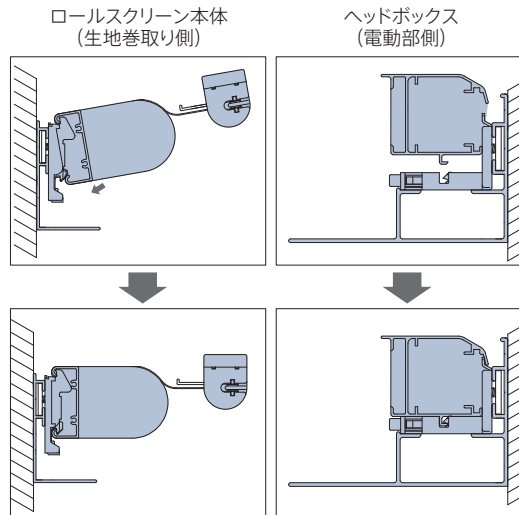

- ④ 巻取りギヤをマイナスドライバーでまわして、テンションワイヤーを張ります。テンションワイヤーがまっすぐになる状態まで調整してください。  
※テンションワイヤーを張りすぎると故障の原因になりますのでご注意ください。

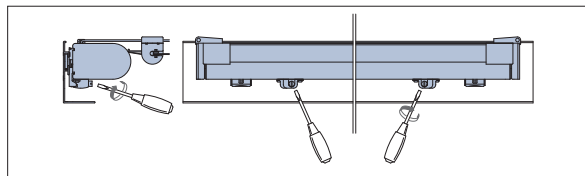

- ⑤ 光漏れ防止プレートを巻取り側のブラケットフレームへ、付属のビスで固定します。

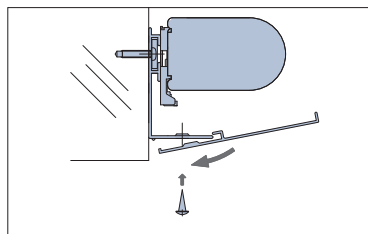

- ⑥ サイドフレーム (オプション) を取付けます。

- ⑦ ステー (取付けプレート) を付属のビスで固定し、コントローラを取付けます。  
※コントローラは直射日光が当たらない場所に取付けてください。

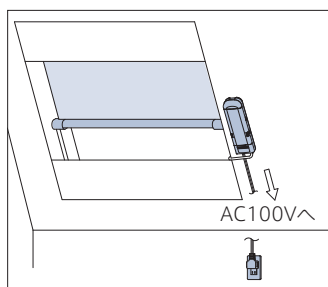

- ⑧ プラグをコンセントに差し込みます。



## 取付け方法

## 1. ベースフレームの取付け

- ①ベースフレームキャップを窓枠上面の室外側に合わせて、窓枠上面へビスで固定してください。  
取付けブラケットはあらかじめベースフレームに取付けられています。  
取付けブラケットがベースフレームに確実に固定されていることを確認してください。
- ②ベースフレームキャップを両サイドへ広げるようにスライドし、窓枠とのすき間をふさいでください。

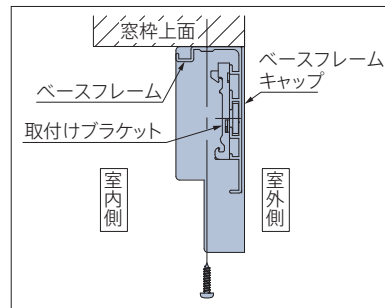

## 2. 製品の取付け

- ①取付けブラケットのスライドブロックを指で押し込んでください。
- ②ロールスクリーン本体を両手で持ち、取付けブラケットの下のツメにフレームを引っ掛けてください。  
フレームを取付けブラケットのツメに引っ掛けた状態で、左右のバランスを見て位置を決めてください。
- ③フレームを矢印の方向にもっていき、「カチッ」と音がするまで押し上げてください。  
すべての取付けブラケットに確実に固定されていることを確認してください。

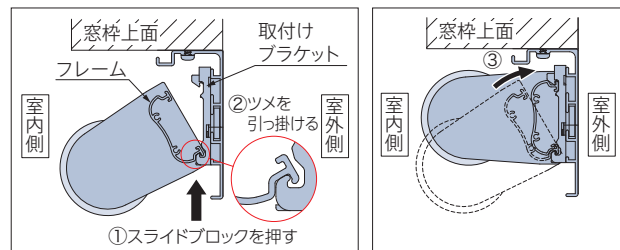

## 3. ガイドレールの取付け

- ①ガイドレールベースのツメがあるほうを室内側に向けます。  
ガイドレールベースを窓枠の下に突き当て、ビスとワッシャーで固定してください。
- ②ガイドレールベースのツメにガイドレールを引っ掛けた状態で、ガイドレールを矢印の方向へ押し込み、室外側をはめてください。

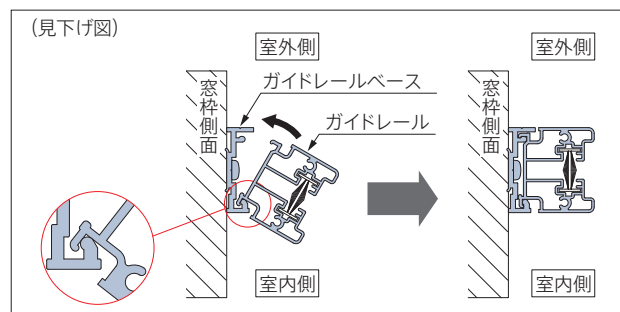
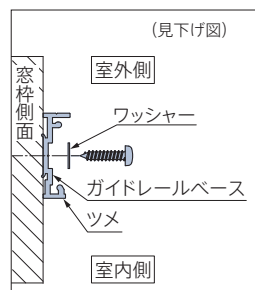

## 4. ガイドレールへの生地・ウェイトバーの挿入

- ・製品下部のウェイトバーを傾け、ガイドレールのモヘア部分に生地・ウェイトバーを挿入してください。

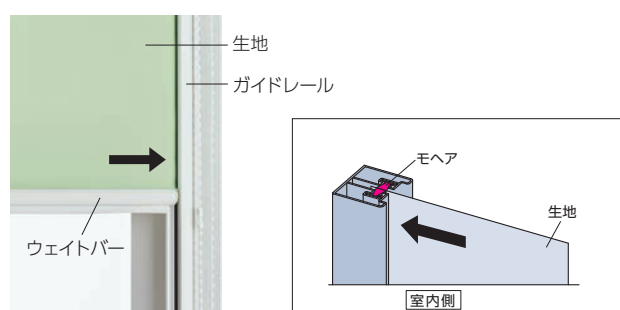

## ■ 取付け方法

対象製品

タペストリー

あらかじめ壁面に取付けたフックに、タペストリー吊り具を引っかけてください。  
フックは製品に付属されているものをお使いになるか、または最寄りのインテリアショップ・金物店等でお求めいただいても結構です。  
その際は、フックの耐荷重が1個あたり3kg以上のものを選んでください。

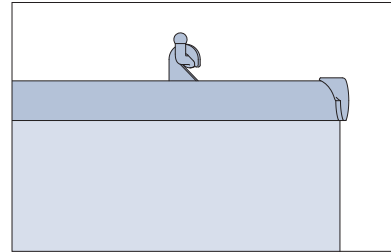

対象製品

パネルスクリーン

## 取付け方法

### 1. 取付けブラケットの位置

取付けブラケットは製品の端から40～100mm内側にくるように位置を決めてください。

また、取付けブラケットの取付け高さをそろえてください。

- 取付けブラケットが3個以上の場合（製品幅1005mm以上の場合）は、ブラケット間隔が均等になるように両端の取付けブラケット位置を基準に、残りの取付けブラケットを一直線に取付けてください。

（見下げ図）

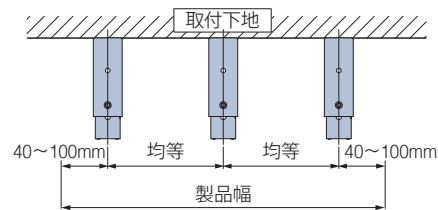

- 取付けブラケットの位置はサインペン等で下地に印をつけておくと取付けが簡単です。

### 2. 取付けブラケットの取付け

窓枠内に取付ける場合（天井付け）

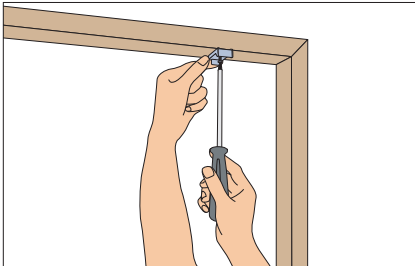

窓枠を覆う場合（正面付け）

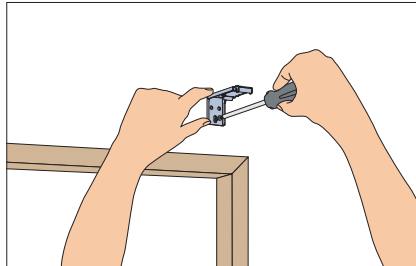

レールが水平になる（ブラケットの高さが揃う）ように注意しながら取付けブラケットをビスで固定してください。

### 3. レールの取付け

- ①取付けブラケットのスライドブロックを指で押し込んでください。
- ②レールを両手で持ち、取付けブラケットの手前のツメにレールを引っ掛けてください。  
レールを取付けブラケットのツメに引っ掛けた状態で左右のバランスを見て位置を決めてください。
- ③レールを矢印の方向にもって行き、「カチッ」と音がするまで押し上げてください。  
すべての取付けブラケットに確実に固定されていることを必ず確認してください。

窓枠内に取付ける場合  
（天井付け）

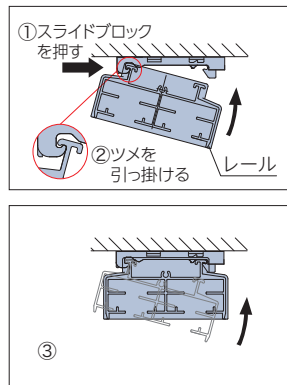

窓枠を覆う場合  
（正面付け）

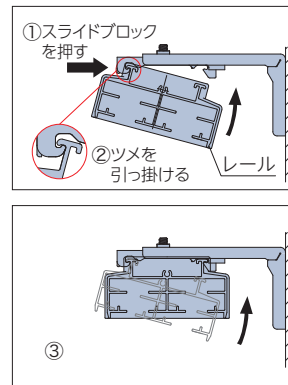



#### 4. キャリアへの生地・バトンの取付け

キャリア部に表示されている番号と同じ番号が表示された生地を貼り合わせてください。  
 その際、キャリア側に付いている番号札をはがしてから生地を貼ってください。  
 ※室外側の生地から順に貼り合わせてください。  
 室内側から貼りつけると、生地をいためる場合があります。

- バトン操作の場合は、先頭のキャリアに付いているバトン取付け金具にバトンの先端のフックを引っ掛けてください。
- ※納まり方法によりフックの取付け位置は異なります。

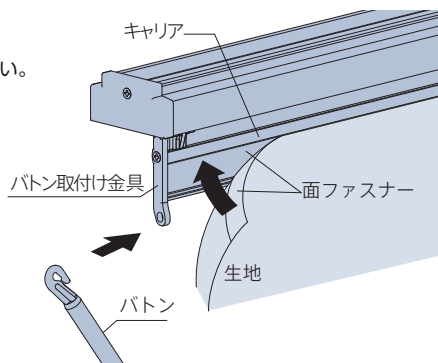

#### 5. ウェイトの挿入とボトムコードの通し方

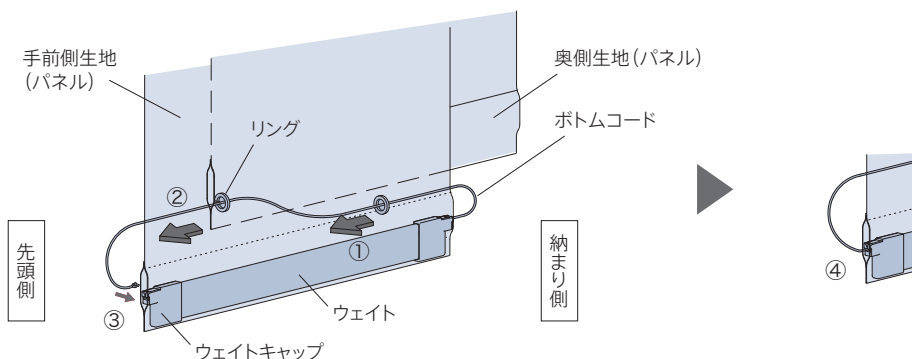

- ・すべてのパネル (生地) を納まり側へ移動させてください [全開状態]。
- ・ボトムコードをリング ① (手前側生地) → リング ② (奥側生地) の順に通します。
- ・ボトムコードをリングに通したら、手前側生地先頭部のウェイトキャップの溝にボトムコードの結び玉を挿し込んでください (③ → ④)。
- ※最後尾の生地 (パネル) にはボトムコードは付いておりません。

サイズの測り方
発注方法
<b>取付け方法</b>
メンテナンス
お取替え用生地

生地性能とマークの見方
生地性能データ
生地詳細一覧
生地ラインナップ一覧
共通柄一覧
継続柄・廃止柄一覧
生地50音順一覧

## 取外し方法

### 1. ボトムコードとウェイトの取外し

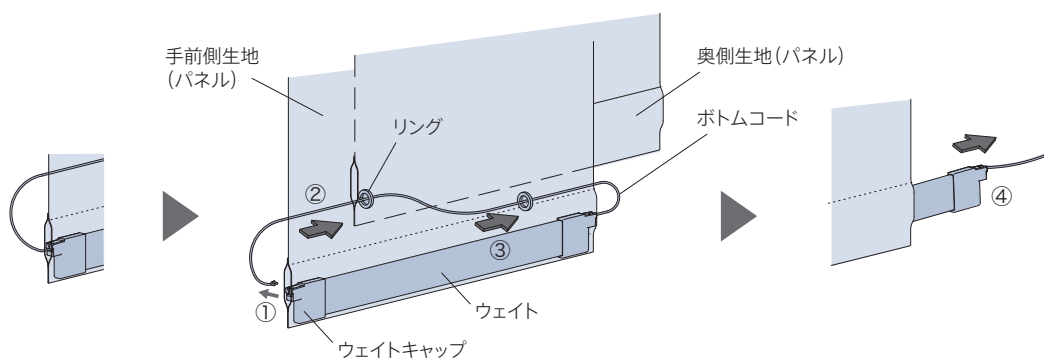

- ・各パネル生地の先頭側のウェイトキャップからボトムコードを外してください (①)。
- ・リングからボトムコードを抜いてください (② → ③)。
- ・ウェイトをパネル端部から抜いてください (④)。

### 2. 生地 of 取外し

- ・取付け時と同様に生地上面の面ファスナーをはがしてください。
- ※手前の生地から順に行ってください。

### 3. レールの取外し

- ・バトン操作の場合は、先頭のキャリアに付いているバトン取付け金具からバトン先端のフックを取外してください。
- ・レールを支えた状態で、取付けブラケットのスライドブロックを押し、レールを少し持ち上げるようにして取外してください。
- ※危険防止のため、レールが落下しないように必ず製品を手で押さえながら作業してください。



製品仕様
<b>採寸・発注取付け</b>
生地詳細

# メンテナンス

## お手入れ 生地により異なります。

### 生地が非ウォッシュブルの場合

はたきなどでホコリを払ってください。  
水拭きをするとシミになりますので、ご注意ください。

### 生地がウォッシュブルの場合

生地を取外して、洗濯機などで水洗いができます。  
ただし、漂白剤は使用できません。  
乾かす時は自然乾燥させてください。  
洗濯方法は458ページをご覧ください。

このマークが目印



### ラルク 浴室の生地の場合

- 生地に付着した汚れからかびが発生する場合があります。  
入浴後はシャワーなどのお湯でザッと流してください。  
生地は濡れたまま巻き上げず、降ろしたままの状態乾燥させてから巻き上げてください。
- 生地に汚れ(人体の脂、石鹸の泡など)が付着した場合、  
汚れを弱めの水流で洗い流し、生地に残らないようにしてください。
- 生地の水滴はなるべく拭き取り、生地を降ろした状態のまま乾燥させてください。  
水滴のついた状態で長時間放置するとかびが発生するおそれがあります。  
また、濡れたまま生地を巻き上げておくと、かびが発生します。
- こまめな換気により浴室内の除湿を行ってください。
- ラルク 浴室の生地にはかびの生えにくい加工を施してありますが、  
生地に付着した汚れ(人体の脂、石鹸の泡など)からかびが発生する場合があります。

### 「お取替え用生地」もご用意しています

生地だけを取替えることができます。生地が汚れたり、  
傷んだりした場合はもちろん、お部屋の模様替えなどにもご利用ください。  
詳しくは460ページをご覧ください。

### 水拭き可能生地の場合

下記の生地は、水拭きができる生地です。汚れがひどい場合は、  
中性洗剤を含ませた布もお使いいただけます。  
結露しやすい窓や、水はねするキッチンなどでのご使用に適しています。

このマークが目印

水拭き

#### お手入れ方法

- ①製品を取外し、床などの平らな場所に生地を置きます。
- ②水または中性洗剤を含ませた布を軽く絞り、生地を折り曲げないように注意しながら汚れた部分を拭取ります。  
※中性洗剤を使用した場合は、必ず水拭きをして洗剤を除去してください。
- ③最後から拭きをします。

#### 注意

- ※生地の端部には水滴を残さないようにしてください。水滴の残った状態で長時間放置すると内部にしみ込む可能性があります。
- ※浴室など湿気の多い場所ではご使用になれません。

#### (対象となる生地)

RS-8002~8003	テラス	RS-8378~8380	アルファ
RS-8070~8071	アダンテ	RS-8522~8523	シェラーフ
RS-8358~8360	フロスティ	RS-8524~8525	グラム
RS-8361~8365	ウィンディ遮熱	RS-8531~8545	ミント
RS-8366~8368	ウィンディII遮熱	RS-8931~8945	ミント(浴室)
RS-8369~8374	ウィンディ	RS-8546~8547	アルファ遮光
RS-8375~8377	ウィンディII	RS-8559	フェアII

## 操作位置の変更

ワンタッチチェーン操作は操作位置の変更が簡単にできます。\*図は操作位置:右→操作位置:左に変更する場合。

### ワンタッチチェーン操作の左右転換方法

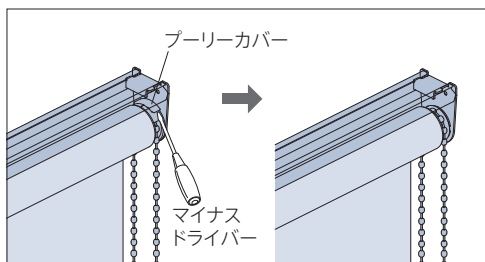

#### 1. プーリーカバーを外す

操作側のプーリーカバーをマイナスドライバーで図のように外します。

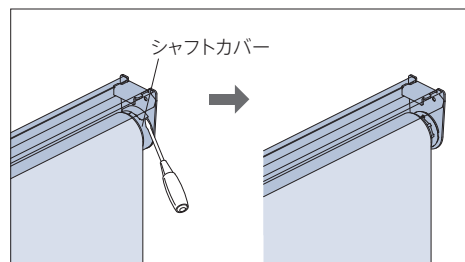

#### 2. シャフトカバーを外す

操作側と反対側のシャフトカバーをマイナスドライバーで図のように外します。

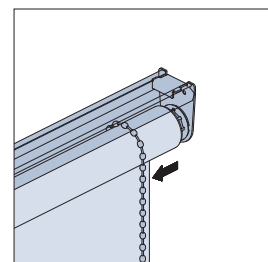

#### 3. チェーンを反対側に移動させる

#### 4. プーリーカバー、シャフトカバーを取付ける

チェーンが付く操作側にプーリーカバーを、操作側と反対側にシャフトカバーを、それぞれ突起部を合わせて外した時と反対の要領で取付けて完了です。



## 巻きずれが起きてしまったら？

ロールスクリーンを正しく扱っていただかないと“巻きずれ”という状態が起こります。下記の状態になっている場合は「巻きずれ調整シール」で調整してください。

### 巻きずれの原因

水平に取付けていない。

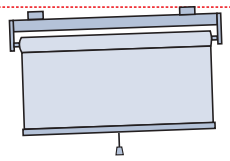

ブラケットが正しい位置に取付けられていない。

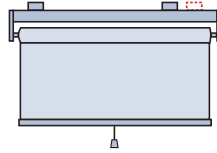

正しい操作を行っていない。

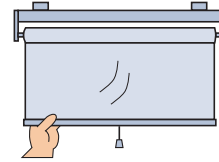

### 巻きずれの直し方

\*図は生地が左側に寄ってしまった場合

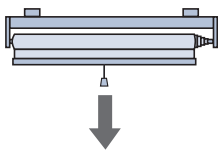

1. 生地を完全に降ろす

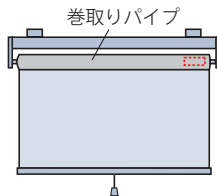

2. 巻取りパイプの右側に巻きずれ調整用シールを貼る

#### 巻きずれ調整用シール

**巻きずれ調整用シール**

スクリーンが正しく巻き上がるように工場出荷時に調整しておりますが、長年のお取り扱い後に万一巻きずれが発生した場合には、以下の要領で調整を行ってください。

●スクリーンが左側に巻きずれる場合

スクリーンをすべて引き降ろしアルミ製のパイプにシールを貼ってください。

●スクリーンが右側に巻きずれる場合

スクリーンをすべて引き降ろしアルミ製のパイプにシールを貼ってください。

\*1枚で調整できない場合はさらに2枚3枚と重ねて貼り付けてください。  
\*アルコードの場合は、スクリーンを降ろしシールを貼った上で、ストッパーが隠れなく調整が必要です。この場合はパイプを手で押し、ストッパーを隠してください。

生地をすべて引き降ろし、生地が寄ってしまった側と反対側の巻取りパイプに「巻きずれ調整用シール」（あるいは市販の粘着テープ等）を貼って調整してください。

### 巻き上がりスピードの調整

工場出荷時には適正な昇降スピードに調整していますが、昇降するスピードを変えることもできます。サイドブラケット側面の「スプリングモーター調整用シール」に従って、六角レンチまたはマイナスドライバーで調整してください。



サイズの測り方

発注方法

取付け方法

メンテナンス

お取替え用生地

生地性能とマークの見方

生地性能データ

生地詳細一覧

生地ラインナップ一覧

共通柄一覧

継続柄・廃止柄一覧

生地50音順一覧

製品仕様

採寸・発注取付け

生地詳細

## 生地がウォッシュブルの場合の洗濯方法

ウォッシュブルマークのある生地は、  
取外してご家庭の洗濯機で洗濯できます。



対象製品 ラルクシールド

### 生地の取外しと洗濯

#### 1. 製品を取外します。

製品を取付けブラケットから外してください。  
※製品の取外し方は446ページをご覧ください。

#### 2. サイドブラケットカバーを取外します。

(正面付けの場合はサイドカバー)

#### 3. 生地をすべて引き出します。

巻取りパイプが露出するまで生地を引き出します。  
プルコード操作・ワンタッチチェーン操作の場合は、この状態で生地が  
巻き戻らない位置で止めてください。

#### 4. 巻取りパイプを固定します。

製品を正面から見て、左側にある  
生地脱着時の挿入口に、付属の  
六角レンチ(3mm)を挿し込みます。

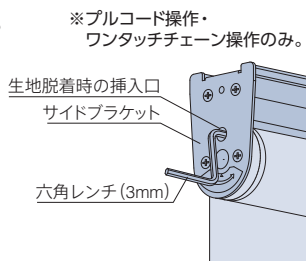

#### 5. 生地を巻取りパイプから取外します。

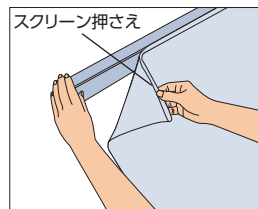

生地とスクリーン押さえを巻取りパイプの端からはがして生地を取外してください。

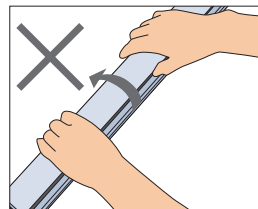

注) この時プルコード操作・ワンタッチチェーン操作の場合、巻取りスプリングの初期巻きを解除しないようにしてください。

巻取りパイプを矢印の方向に少し回すとストッパーが解除され、パイプが自動的に逆回転し、初期巻きが解除されてしまいます。生地を取外して、生地を取付けるまでパイプを回さないようにしてください。

誤って初期巻きを解除した場合は、弊社支店・営業所へお問い合わせください。

#### 6. プルコードサポートを取外します。

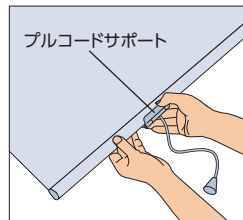

図の要領でプルコードサポートを取外してください。

\*図はウェイトバー袋縫い

#### 7. ウェイトバーを取外します。

ウェイトバー端部のウェイトバーキャップを外し、ウェイトバーを横方向にスライドさせ、抜き取ってください。

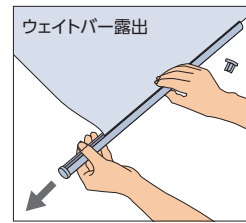
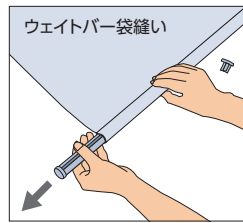

#### 8. 生地の洗濯

生地の洗濯は、生地が縫付けられている取扱い表示ラベルに従っておこなってください。

洗濯後は極力生地にシワが寄らないようにして自然乾燥させてください。シワが気になる場合はアイロンをかけてください。

漂白剤の使用は避けてください。

※生地の一部が汚れた場合でも、部分的に拭取りをせずに丸洗いしてください。



洗濯機で洗えます。

### 生地の取付け

#### 1. 生地を巻取りパイプにセットします

上記の手順を7→5と逆の手順で製品本体へ生地を取付けてください。

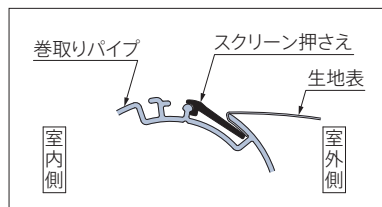
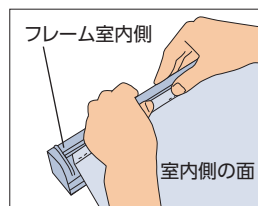

#### 2. ウェイトバーを差し込み、ウェイトバーキャップをはめます。



対象製品 ダブル ダブル小型

## 生地の取外しと洗濯

### 1. 製品を取外します。

製品を取付けブラケットから外してください。  
※製品の取外し方法は447ページをご覧ください。

### 2. 生地をすべて引き出します。

巻取りパイプが露出するまで生地を引き出し、  
ストッパーをかけてください。  
※巻取りパイプとスクリーン押さえが見える状態まで引き出します。

### 3. 巻取りパイプを固定します。(ダブルの場合)

製品を正面から見て、プルコード操作の場合は左側、ワンタッチチェーン操作の場合は操作側と反対側にある生地脱着時の挿入口から、付属の六角レンチ(3mm)を挿入します。

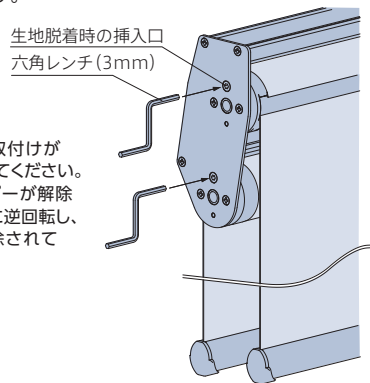

※六角レンチは洗濯後生地の取付けが終わるまで、抜かないようにしてください。誤って抜いてしまうとストッパーが解除され、巻取りパイプが自動的に逆回転し、スプリングの初期巻きが解除されてしまうことがあります。

### 4. 生地を巻取りパイプから取外します。

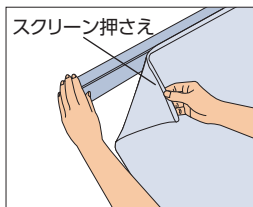

生地とスクリーン押さえを巻取りパイプの端からはがして生地を取外してください。

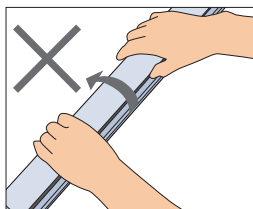

**注**この時、巻取りスプリングの初期巻きを解除しないようにしてください。

巻取りパイプを矢印の方向に少し回すとストッパーが解除され、パイプが自動的に逆回転し、初期巻きが解除されてしまいます。生地を取外して、新しい生地を取付けるまでパイプを回さないようにしてください。

誤って初期巻きを解除した場合は、弊社支店・営業所へお問い合わせください。

### 5. ウェイトバーを取外します。

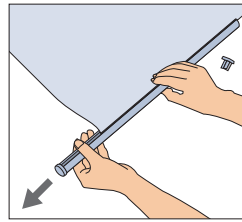

ウェイトバーキャップを外し、ウェイトバーを横方向にスライドさせて抜き取ってください。  
※スクリーン下部に樹脂板が付いていますが、そのままの状態ですべて洗ってください。

### 6. 生地の洗濯

生地の洗濯は、生地に縫付けられている取扱い表示ラベルに従っておこなってください。  
洗濯後は極力生地にシワが寄らないようにして自然乾燥させてください。  
シワが気になる場合はアイロンをかけてください。

漂白剤の使用は避けてください。

※生地の一部が汚れた場合でも、部分的に拭取りをせずに丸洗いしてください。



洗濯機で洗えます。

## 生地の取付け

### 1. 生地を巻取りパイプにセットします

上記の手順を5→3と逆の手順で製品本体へ生地を取付けてください。

ダブルの場合

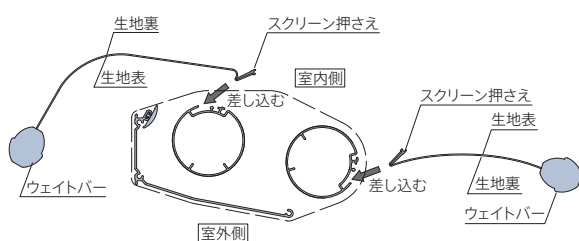

ダブル小型の場合

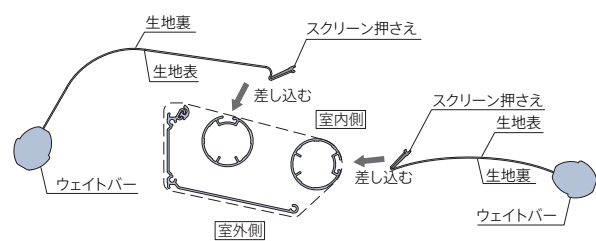

### 2. ウェイトバーを差し込み、ウェイトバーキャップをはめます。

サイズの測り方

発注方法

取付け方法

メンテナンス

お取替え用生地

生地性能とマークの見方

生地性能データ

生地詳細一覧

生地ラインナップ一覧

共通柄一覧

継続柄・廃止柄一覧

生地50音順一覧

製品仕様

採寸・発注取付け

生地詳細

# お取替え用生地

## お取替え用生地

- ・機構部はそのまま生地のみのお取替えができます。
- ・お部屋のイメージチェンジも手軽にできます。

### 対応製品

ラルクシールド\*

ダブル

ダブル小型

小型

大型\*

浴室

ホームタコス ラルクシールド

\*印の製品は、生地が竹スダレ・経木スダレの場合、生地のお取替えはできません。

### 構造と部品

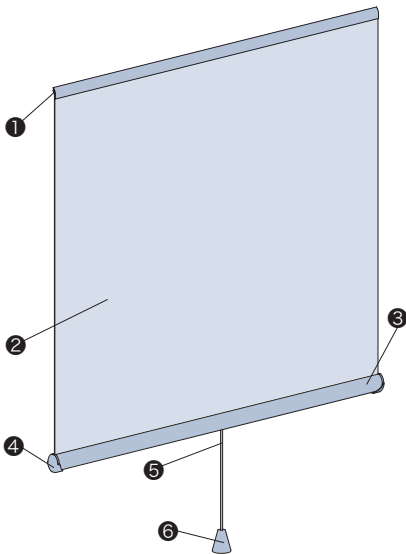

#### セット内容

部品名	材質	備考
① スクリーン押さえ	樹脂押し出し成形品	乳白色
② 生地	種類によって組成が異なります。	
③ ウェイトバー	アルミ押し出し形材	各製品の部品色
④ ウェイトバーキャップ	樹脂成形品	ウェイトバーと同系色
⑤ プルコード	化学繊維	ウェイトバーと同系色 必ずウェイトバーの中央部に付けてください。
⑥ プル	樹脂成形品	ウェイトバーと同系色

※⑤・⑥はラルクシールド、ラルク ダブルのプルコード操作、ラルク ダブル小型、ラルク 小型、ラルク 浴室のみに付きます。

\*図はラルクシールド (プルコード操作) のお取替え用生地

※プルコードの長さなど、製品詳細については各製品のページをご覧ください。

※ラルクシールドのシールドをお取替えの場合は、最寄りの弊社支店・営業所へお問い合わせください。



## 確認項目

製品に貼付されているメンテナンスシールに記載されている内容から、次の項目を確認してください。

### 1. メンテナンスシールをご確認ください。

製品を室内側から見て、ウェイトバーの右側裏面に貼付けてあります。

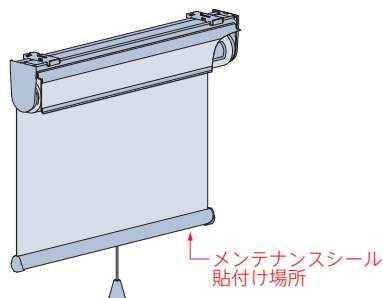

### 2. 記載内容をご確認ください。

メンテナンスシールに記載されている次の事項をご確認ください。  
記載事項以外の製品詳細はお問い合わせ番号を最寄りの弊社支店・営業所へお伝えください。

お問い合わせ番号

お問い合わせ番号

製品略称 生地No. 部品色 製品寸法 (幅・高さ) 生地引き寸 (幅×高さ)

21RSPW 8001 11800×1200 ハバー 26

ご不明な点は、弊社営業所までお問い合わせ下さい。

サカコフライド

部品色

- 1-オフホワイト
- 3-ベージュ
- 7-ダークブラウン
- 0-ブラック

### 3. お取替え用生地の発注方法

メンテナンスシールに記載の生地No.を確認し、下記注意事項をご留意の上、お取替え用生地をお選びください。  
445ページの発注方法を参考にご注文ください。

#### 注意 お取替え用生地を別の生地に変える場合

- 生地の重量や厚みの関係で、同じ製品寸法であっても生地の取替えができないことがあります。  
下記を参考にして、生地取替えの可否をご確認ください。

(例)

#### 厚みが薄く、重量が軽い生地

RS-8751～8790 「エブリ」(非ウォッシュابل生地)  
RS-8613～8616 「シフォン」

お取替え  
不可能

#### 厚みが厚く、重量が重い生地

RS-8369～8374 「ウィンディ」  
RS-8531～8545 「ミント」  
RS-8340～8345 「エコノクターン」  
RS-8501～8503 「アジェント」

※薄手で軽い生地から厚手で重い生地へのお取替えは、巻取り不良や、スプリングの破損などのトラブルが発生することがありますので、なるべくお避けください。  
詳細については弊社支店・営業所へお問い合わせください。

- 「ウォッシュابل生地」(洗える生地)と「非ウォッシュابل生地」(洗えない生地)とでは、機構部の形状がそれぞれ異なります。そのため、お取替え前の生地が「ウォッシュابل生地」の場合は、「ウォッシュابل生地」への取替えのみ可能となります。また、「非ウォッシュابل生地」の場合は、「非ウォッシュابل生地」でのみ取替え可能となります。

※「ウォッシュابل生地」の見分け方:生地左下の裏側に「取扱表示ラベル」が縫い付けてあります。

## 生地のお取替え方法

458ページの「生地の取外しと洗濯」をご覧ください。

## 価格

※表示価格は消費税を含まないメーカー希望小売価格(本体価格)です。

### 各製品本体価格×0.6

- ラルクシールドの製品本体価格は、生地紹介ページの価格表をご覧ください。
- ラルク ダブル・ラルク ダブル小型の価格は、室内側生地・室外側生地それぞれのラルクシールドの製品価格で計算します。生地紹介ページの価格表をご覧ください。
- ラルク 小型の製品本体価格は、333ページをご覧ください。
- ラルク 大型の製品本体価格は、340～341ページをご覧ください。
- ラルク 浴室の製品本体価格は、351ページをご覧ください。
- ホームタコス ラルクシールドの価格は、ラルクシールドの製品価格で計算します。生地紹介ページの価格表をご覧ください。

サイズの  
測り方

発注方法

取付け方法

メンテナンス

お取替え用  
生地

生地性能と  
マークの見方

生地性能  
データ

生地詳細一覧

生地  
ラインナップ  
一覧

共通柄一覧

継続柄・  
廃止柄一覧

生地  
50順一覧

製品仕様

採寸・発注  
取付け

生地詳細

# 生地性能とマークの見方

生地性能や価格の目安などをマークで表示しています。  
マークを目印として、使う場所や目的に合った生地選びにお役立てください。

タチカワブラインドでは、

「安全で快適」「環境にやさしい」「クリーン」

3つのポイントに合った生地性能をご用意しています。



## ● 安全で快適な暮らしのために

ホルムアルデヒド対策品		インテリアファブリックス性能評価協議会の自主基準に基づく、F☆☆☆☆認定品です。
防炎		防炎認定品です。 消防法施行規則に基づく防炎性能試験に合格したことを示すマークです。 ※日本インテリア協会の判定基準に適合することを示すマークです。
遮光		遮光率99.40%以上の遮光性の高い生地です。 ※遮光等級は日本インテリア協会の基準に基づいています。 ※製品の特性上、完全に遮光することはできません。 <span style="float: right;">▶詳細は471ページ</span>
UVカット		紫外線の遮蔽率が高く、家具や床材の日焼けを防ぎます。 一般のシースルー生地と比較して紫外線遮蔽率の高い生地です。 ※日本インテリア協会の判定基準に適合することを示すマークです。 <span style="float: right;">▶詳細は471ページ</span>
ミラーレース		日中は屋外から室内が見えにくい特長があります。 生地の裏面に光沢糸が編み込まれており、光を受けるとミラー効果によって、日中は屋外から室内が見えにくくなります。

## ● 環境にやさしい暮らしのために



遮熱		遮熱効果のある生地(シースルー)です。 特殊な糸の効果や特殊な加工により日射熱を反射し、遮熱効果を高めた生地です。 ※日本インテリア協会の判定基準に適合することを示すマークです。 <span style="float: right;">▶詳細は464ページ</span>
		遮熱効果のある生地(ドレープ)です。 特殊な糸の効果や特殊な加工により日射熱を反射し、遮熱効果を高めた生地です。 <span style="float: right;">▶詳細は464ページ</span>
グリーン購入法適合品		グリーン購入法に適合した生地です。 生地に使用される繊維のうち、再生ポリエステルを繊維部分の全体重量比25%以上使用されている生地にグリーン購入法適合マークを表示しています。グリーン購入法®とは、国などの公共機関が物品を調達する際に、環境に配慮した製品やサービスを優先的に調達することを推進し、環境への負荷が少ない持続可能な社会を構築することを目的として施行されました。 ※正式名称は「国等による環境物品等の調達の推進等に関する法律」

## ● クリーンな暮らしのために

ウォッシュابل		洗濯機での丸洗いができます。 しわになりにくい生地を使用していますが、アイロンがけをすることもできます。 ※日本インテリア協会の判定基準に適合することを示すマークです。 <span style="float: right;">▶メンテナンス方法は 456・458～459ページ</span>
SEKマーク(制菌加工:特定用途)		生地に制菌加工を施しています。 繊維上の細菌の増殖を抑制する制菌加工を施し、SEKマーク(制菌加工:特定用途)を取得しています。 制菌加工(特定用途)は医療機関・介護施設および行政機関などが必要と認めて指定する場所への使用に限定されています。その他の場所にはご使用になれません。 <span style="float: right;">▶詳細は472ページ</span>
SEKマーク(制菌加工:一般用途)		生地に制菌加工を施しています。 繊維上の細菌の増殖を抑制する制菌加工を施し、SEKマーク(制菌加工:一般用途)を取得しています。 幼稚園・保育園・学校などの教育施設や公共施設など、不特定多数の方が出入りする場所におすすです。 <span style="float: right;">▶詳細は472ページ</span>
SEKマーク(抗ウイルス加工)		生地に抗ウイルス加工を施しています。 繊維上の特定のウイルスの数を減少させる加工を施し、SEKマーク(抗ウイルス)を取得しています。 免疫力の低い方が出入りする幼稚園をはじめ医療機関および介護施設などにおすすです。 <span style="float: right;">▶詳細は472ページ</span>
抗ウイルス		生地に抗ウイルス加工を施しています。 生地上の特定のウイルスの数を減少させる加工を施した生地です。 <span style="float: right;">▶詳細は473ページ</span>
抗菌		生地に抗菌加工を施しています。 生地上の特定の細菌の増殖を抑制する加工を施した生地です。 <span style="float: right;">▶詳細は473ページ</span>
抗アレル		アレル物質の働きを抑制する生地です。 空気中に浮遊するアレル物質が生地に接触することで、生地表面のアレル物質低減剤により、その働きを低減します。 <span style="float: right;">▶詳細は474ページ</span>
水拭き		水拭きすることができます。 生地の汚れた部分を、さっと水で拭き取ることができるので、日々のお手入れが簡単です。 <span style="float: right;">▶メンテナンス方法は456ページ</span>



## ● クリーンな暮らしのために

はっ水		はっ水効果のある生地です。
抗かび		抗かび効果のある生地です。 JIS Z 2911かび抵抗性試験方法に準じた試験を行い、優れた抵抗性を示した生地です。 ※かびの種類・使用環境によりかびが発生する場合があります。 ※当社独自の試験であり、性能を保証するものではありません。
制電		生地にホコリが付くのを防ぎます。 乾燥時の帯電を防いで、生地のくすみの原因であるホコリの付着を抑制します。 ※日本インテリア協会の判定基準に適合することを示すマークです。

▶ 詳細は474ページ

## ● その他

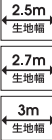
映写幕		映写スクリーンに適しています。 映写スクリーンに適した高輝度タイプの生地です。プロジェクターなどの映写に使用できます。
広幅対応	 2.5m 生地幅 2.7m 生地幅 3m 生地幅	広幅対応できる生地です。 幅2mを超える製品の製作が可能です。

## ● 腰高窓にはロールスクリーン、 テラス窓にはタテ型ブラインドといったコーディネートも簡単に。

**共通柄** 同じ柄で他の製品を作ることができます。詳しくは、492～493ページの「共通柄一覧」をご覧ください。





タテ型ブラインド  
ラインドレープとの共通柄



プリーツスクリーン  
ゼファー・フィュー、ペルレとの共通柄

## ● 用途に合わせて生地の透過性が選べます。

**生地透過性** 生地透過性を実物サンプルで確認できます。詳しくは生地カラーサンプル 85ページをご覧ください。





遮光	透過性		
<p><b>遮光</b></p> <p>遮光率99.40%以上の遮光性の高い生地です。 遮光率によって1級～3級まであります。[JIS-L 1055A法] 1級はさらに5段階に分類しています。[NIF法(特許 第5437308号)] 詳しくは471ページをご覧ください。</p> <div style="display: flex; justify-content: space-around;"> <div style="text-align: center;">  1級 遮光率 99.99%以上         </div> <div style="text-align: center;">  2級 遮光率 99.80%以上 99.99%未満         </div> <div style="text-align: center;">  3級 遮光率 99.40%以上 99.80%未満         </div> </div>	<p><b>透過性ランク A</b></p> <p>夜間、外から室内を見て、 窓から1m離れたところに 人がいるのが分からない。</p>	<p><b>透過性ランク B</b></p> <p>夜間、外から室内を見て、 窓から1m離れた人の 輪郭が分かる。</p>	<p><b>透過性ランク C</b></p> <p>夜間、外から室内を見て、 窓から1m離れた人の 表情が分かる。</p>

透けにくい

透けやすい

## ● 色によって価格の目安がわかります。

**価格の目安** 色によって価格の目安がわかります。

価格の目安					
参考価格	～39,900円	40,000円 ～49,900円	50,000円 ～59,900円	60,000円 ～74,900円	75,000円～

参考価格

・ラルクシールド プルコード操作  
・製品サイズ:幅1800mm×高さ1800mmの場合  
※一部の生地は条件が異なります。

サイズの測り方

発注方法

取付け方法

メンテナンス

お取替え用生地

生地性能とマークの見方

生地性能データ

生地詳細一覧

生地ラインナップ一覧

共通柄一覧

継続柄・廃止柄一覧

生地50音順一覧

製品仕様

採寸・発注取付け

生地詳細

# 生地性能データ

## ●環境にやさしい暮らしのために

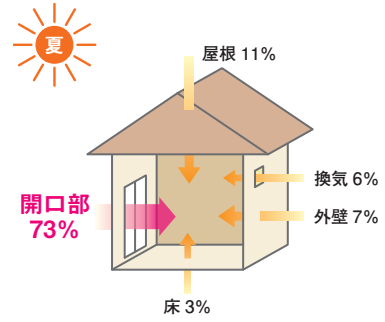

夏の強い日射しや西日のあたる窓に「遮熱生地」で賢く省エネを。

暑い夏の季節、屋外から室内へ入ってくる熱エネルギーを100%とすると、窓などの開口部から室内に入ってくる熱エネルギーは実に約73%といわれています。暑い夏を快適に過ごすためには、窓から侵入するエネルギーを軽減する「遮熱」がとても重要です。

### 遮熱マークについて



遮熱効果のある生地(シースルー)です。  
特殊な糸の効果や特殊な加工により日射熱を反射し、遮熱効果を高めた生地です。  
日本インテリア協会の判定基準に適合することを示すマークです。



遮熱効果のある生地(ドレープ)です。  
特殊な糸の効果や特殊な加工により日射熱を反射し、遮熱効果を高めた生地です。

遮熱性能を示す数値として、下記の『日射熱取得率』、『日射熱遮蔽係数』などがあります。

### ■日射熱取得率(η: イータ)

ガラス窓に入射した日射熱が、日射遮蔽物(ガラス+ロールスクリーン)を通して室内に流入する割合。ガラスの性能や、生地単体の光学特性、製品およびその製品の設置状況等から計算にて算出します。数値が小さいほど日射熱を遮蔽する(流入する熱量が少なくなる)ので、遮熱性能が高いです。

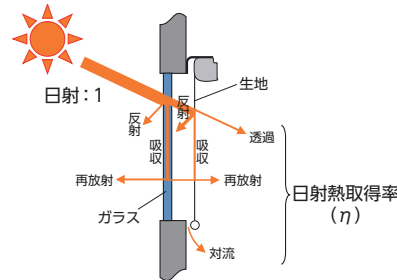

### ■日射熱遮蔽係数(SC)

日射熱遮蔽係数は3mm厚の単板透明ガラス(フロート板ガラス:FL3)の日射熱取得率を1(η=0.88)とした場合の、日射遮蔽物(ガラス+ロールスクリーン)の日射熱取得率の相対値です。数値が小さいほど基準値(η=0.88)と開きが大きくなりますので、遮熱性能が高いです。

$$\text{日射熱遮蔽係数 (SC)} = \frac{\text{(ガラス+ロールスクリーン)の日射熱取得率}}{\text{ガラス(透明)の日射熱取得率} (\eta = 0.88)}$$

ガラスのみの場合  
[3mm単板透明ガラス]

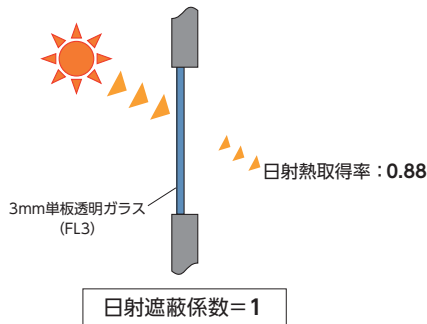

ガラス+ロールスクリーン(デイズ遮熱 ホワイト)の場合  
[ガラス条件: 複層ガラス12mm (FL3+A6+FL3)] ※住宅の場合

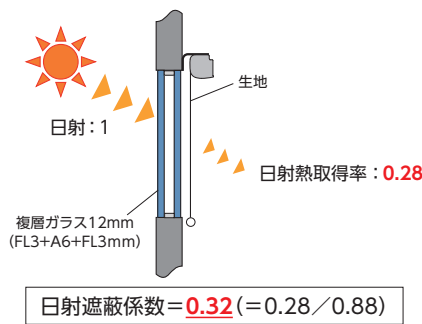

生地単体の性能を表す数値として、下記の光学特性があります。

日射とは、太陽からの放射エネルギーであり、可視光線・紫外線・赤外線を含みます。

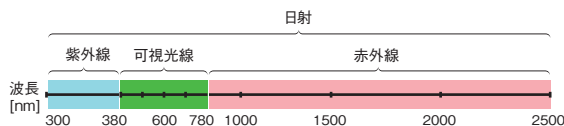

光学特性の種類		各特性の意味
日射 (波長:300nm~2500nm)	反射率	日射熱を生地が室外側に反射する割合を表します。 数値が大きいほど遮熱性能が高いです。
	透過率	日射熱を生地が透過して室内側に入り込む割合を表します。 数値が小さいほど遮熱性能が高いです。
可視光 (波長:380nm~780nm)	反射率	可視光(人間の目に光として感知できる波長)を生地が室外側に反射する割合を表します。 表裏がない生地は、数値が大きいほど室内の照明の光を反射し、室内を明るくすることができます。
	透過率	可視光(人間の目に光として感知できる波長)が生地を透過する割合を表します。 数値が大きいほど採光性が高く、昼光を室内に採り入れて、室内を明るくすることができます。

\*日射反射率・透過率および可視光反射率・透過率は、分光光度計による測定値をJIS R 3106「板ガラス類の透過率・反射率・放射率・日射熱取得率の試験方法」を準用し算出。



## 遮熱生地の紹介

遮熱生地を使用したロールスクリーンを「住宅」に夏季4ヵ月(6月～9月)取り付けた場合の、省エネ効果のシミュレーションです。

※「ガラスのみ」との比較です。

※「住宅」におけるシミュレーション条件および年間の省エネ効果のシミュレーションは466～467ページ、「オフィス」における省エネシミュレーションについては468～469ページをご確認ください。

サイズの測り方

発注方法

取付け方法

メンテナンス

お取替え用生地

透過性ランフ A

**シャイニー**  
RS-8321～8323

詳しくは ▶ P.200

特殊な糸の効果により、高い遮熱性能を発揮します。

\*RS-8321(ホワイト)の場合

電気使用量	20.0%	削減
電気代	6,976円	節約
CO <sup>2</sup> 排出量	119kg	削減

遮熱 

**デイズ遮熱**  
RS-8327～8329

詳しくは ▶ P.204

特殊な糸の効果により、高い遮熱性能を発揮します。

\*RS-8327(ホワイト)の場合

電気使用量	19.1%	削減
電気代	6,672円	節約
CO <sup>2</sup> 排出量	114kg	削減

遮熱  3m 生地幅

透けない

**レフレ**  
RS-8324～8326

詳しくは ▶ P.202

裏面のコーティングの効果により、高い遮熱性能を発揮します。

\*RS-8324(ホワイト)の場合

電気使用量	22.1%	削減
電気代	7,709円	節約
CO <sup>2</sup> 排出量	132kg	削減

遮熱 

生地性能とマークの見方

生地性能データ

生地詳細一覧

透過性ランフ B



**ウィンディII遮熱**  
RS-8366～8368

詳しくは ▶ P.218

特殊な糸の効果により、高い遮熱性能を発揮します。

\*RS-8366(ホワイト)の場合

電気使用量	20.8%	削減
電気代	7,265円	節約
CO <sup>2</sup> 排出量	124kg	削減

遮熱  UVカット  水拭き  3m 生地幅

**ラナイ遮熱**  
RS-8607～8608

詳しくは ▶ P.278

特殊な糸の効果により、高い遮熱性能を発揮します。

\*RS-8607(ホワイト)の場合

電気使用量	15.4%	削減
電気代	5,387円	節約
CO <sup>2</sup> 排出量	92kg	削減

遮熱  UVカット  水拭き 

生地ラインナップ一覧

共通柄一覧

継続柄・廃止柄一覧

生地50音順一覧

**マタン遮熱**  
RS-8601～8603

詳しくは ▶ P.274

特殊な糸の効果により、高い遮熱性能を発揮します。

\*RS-8601(ホワイト)の場合

電気使用量	18.4%	削減
電気代	6,407円	節約
CO <sup>2</sup> 排出量	110kg	削減

遮熱  UVカット  ミラーレース  2.7m 生地幅



**ウィンディ遮熱**  
RS-8361～8365

詳しくは ▶ P.216

特殊な糸の効果により、高い遮熱性能を発揮します。

\*RS-8361(ホワイト)の場合

電気使用量	19.7%	削減
電気代	6,902円	節約
CO <sup>2</sup> 排出量	118kg	削減

遮熱  UVカット  水拭き  3m 生地幅



**プレリ遮熱**  
RS-8609～8610

詳しくは ▶ P.280

特殊な糸の効果により、高い遮熱性能を発揮します。

\*RS-8609(ホワイト)の場合

電気使用量	16.9%	削減
電気代	5,894円	節約
CO <sup>2</sup> 排出量	101kg	削減

遮熱  UVカット  ミラーレース  2.7m 生地幅

透過性ランフ C

**ジュルネ遮熱**  
RS-8604～8606

詳しくは ▶ P.276

特殊な糸の効果により、高い遮熱性能を発揮します。

\*RS-8604(ホワイト)の場合

電気使用量	16.6%	削減
電気代	5,801円	節約
CO <sup>2</sup> 排出量	99kg	削減

遮熱  UVカット  ミラーレース  2.7m 生地幅

透ける

製品仕様

採寸・発注取付け

生地詳細

# 生地性能データ

## 住宅における省エネ性能(光学特性と熱的性能) [ガラス条件:12mm(FL3+A6+FL3) 複層ガラス]

※FL:フロート板ガラス A:中空層

生地名	色名	透過性	生地No. (RS-)	光学特性(生地単体)				熱的性能(全閉時)		
				日射		可視光		ガラス条件:12mm(FL3+A6+FL3) 複層ガラス		
				反射率 (%)	透過率 (%)	反射率 (%)	透過率 (%)	熱貫流率 (W/m <sup>2</sup> ·K)	日射熱取得率 (η)	日射遮蔽係数 (SC)
シャイニー	ホワイト	A	8321	77.6	19.1	80.9	18.0	2.7	0.25	0.28
	アイボリー		8322	75.5	17.0	76.6	14.9		0.26	0.30
	グレー		8323	70.1	13.8	62.0	6.9		0.29	0.33
レフレ	ホワイト	A	8324	89.1	5.8	93.1	4.0		0.19	0.22
	アイボリー		8325	89.1	5.6	93.0	3.7		0.19	0.22
	グレー		8326	88.8	5.3	92.8	2.6		0.19	0.22
デイズ遮熱	ホワイト	A	8327	71.4	22.8	73.7	18.9		0.28	0.32
	アイボリー		8328	69.3	22.0	73.8	18.7		0.29	0.33
	アイスグレー		8329	66.3	20.2	64.4	13.0		0.31	0.35
ウィンディ遮熱	ホワイト	C	8361	74.6	17.3	78.6	16.8		0.27	0.31
	ベージュ		8362	68.7	16.7	67.8	14.8	0.30	0.34	
	アイスグレー		8363	63.8	15.2	60.3	13.1	0.33	0.38	
	グレー		8364	61.0	15.1	55.9	13.1	0.34	0.39	
	ブラック		8365	33.1	11.8	13.7	8.6	0.48	0.55	
ウィンディII遮熱	ホワイト	B	8366	80.5	10.3	84.7	9.9	0.24	0.27	
	ベージュ		8367	71.2	8.8	68.1	7.0	0.29	0.33	
	グレー		8368	69.9	7.8	66.7	6.1	0.29	0.33	
マタン遮熱	ホワイト	B	8601	67.8	29.6	70.2	29.1	0.30	0.34	
	アイボリー		8602	67.5	27.1	68.2	25.7	0.30	0.34	
	アイスグレー		8603	60.6	25.7	51.9	20.6	0.34	0.39	
ジュルネ遮熱	ホワイト	C	8604	56.8	41.3	58.0	40.8	0.36	0.41	
	アイボリー		8605	55.3	41.1	55.3	40.0	0.37	0.42	
	アイスグレー		8606	51.7	38.8	45.2	34.6	0.39	0.44	
ラナイ遮熱	ホワイト	B	8607	48.2	49.5	50.4	48.6	0.40	0.45	
	アイボリー		8608	47.1	48.6	47.7	46.2	0.41	0.47	
ブレリ遮熱	ホワイト	C	8609	58.1	38.7	60.0	37.7	0.35	0.40	
	アイボリー		8610	54.4	41.6	55.4	40.1	0.37	0.42	

### ●光学特性と熱的性能の算出条件

- ・光学特性算出条件 : 分光光度計による測定値をJIS R3106『板ガラス類の透過率・反射率・放射率の試験方法』を準拠し算出。
- ・熱貫流率算出条件 : JIS A4710『建具の断熱性能試験方法』に準拠し算出した熱貫流率を基に、一般複層ガラス窓と遮蔽物を組み合わせた際の熱貫流率を算出。  
一般複層ガラス窓は、12mm(FL3+A6+FL3)の複層ガラスとアルミ樹脂複合サッシの構成。
- ・日射熱取得率算出条件 : JIS A2103『窓及びドアの熱性能-日射熱取得率の計算』に準拠し、一般複層ガラス窓と遮蔽物を組み合わせた際の夏季日射熱取得率を算出。  
一般複層ガラス窓は、12mm(FL3+A6+FL3)の複層ガラスとアルミ樹脂複合サッシの構成。

※上記数値は当社独自の試験で算出したものであり、性能を保証するものではありません。

## 住宅における省エネシミュレーション

### ■シャイニー (RS-8321 ホワイト) 透過性ランク A

[年間]

	シャイニー (RS-8321) (ホワイト)		窓ガラスのみとの比較		一般生地との比較	
	複層ガラス 12mm	節約・削減効果	一般生地 デイズ (RS-8334 ホワイト)	節約・削減効果	一般生地 デイズ (RS-8334 ホワイト)	節約・削減効果
電気使用量	2,126kWh	2,471kWh	14.0%削減	2,158kWh	1.5%削減	
電気代	56,287円	65,437円	9,150円	57,145円	858円	
CO <sub>2</sub> 排出量	967kg	1,124kg	157kg	982kg	15kg	

[夏季4ヶ月(6月~9月)]

	シャイニー (RS-8321) (ホワイト)		窓ガラスのみとの比較		一般生地との比較	
	複層ガラス 12mm	節約・削減効果	一般生地 デイズ (RS-8334 ホワイト)	節約・削減効果	一般生地 デイズ (RS-8334 ホワイト)	節約・削減効果
電気使用量	1,054kWh	1,317kWh	20.0%削減	1,076kWh	2.0%削減	
電気代	27,909円	34,885円	6,976円	28,488円	579円	
CO <sub>2</sub> 排出量	480kg	599kg	119kg	490kg	10kg	

### ■レフレ (RS-8324 ホワイト) 透過性ランク A

[年間]

	レフレ (RS-8324) (ホワイト)		窓ガラスのみとの比較		一般生地との比較	
	複層ガラス 12mm	節約・削減効果	一般生地 デイズ (RS-8334 ホワイト)	節約・削減効果	一般生地 デイズ (RS-8334 ホワイト)	節約・削減効果
電気使用量	2,086kWh	2,471kWh	15.6%削減	2,158kWh	3.3%削減	
電気代	55,233円	65,437円	10,204円	57,145円	1,912円	
CO <sub>2</sub> 排出量	949kg	1,124kg	175kg	982kg	33kg	

[夏季4ヶ月(6月~9月)]

	レフレ (RS-8324) (ホワイト)		窓ガラスのみとの比較		一般生地との比較	
	複層ガラス 12mm	節約・削減効果	一般生地 デイズ (RS-8334 ホワイト)	節約・削減効果	一般生地 デイズ (RS-8334 ホワイト)	節約・削減効果
電気使用量	1,026kWh	1,317kWh	22.1%削減	1,076kWh	4.6%削減	
電気代	27,176円	34,885円	7,709円	28,488円	1,312円	
CO <sub>2</sub> 排出量	467kg	599kg	132kg	490kg	23kg	

### ■デイズ遮熱 (RS-8327 ホワイト) 透過性ランク A

[年間]

	デイズ遮熱 (RS-8327) (ホワイト)		窓ガラスのみとの比較		一般生地との比較	
	複層ガラス 12mm	節約・削減効果	一般生地 デイズ (RS-8334 ホワイト)	節約・削減効果	一般生地 デイズ (RS-8334 ホワイト)	節約・削減効果
電気使用量	2,143kWh	2,471kWh	13.3%削減	2,158kWh	0.7%削減	
電気代	56,741円	65,437円	8,696円	57,145円	404円	
CO <sub>2</sub> 排出量	975kg	1,124kg	149kg	982kg	7kg	

[夏季4ヶ月(6月~9月)]

	デイズ遮熱 (RS-8327) (ホワイト)		窓ガラスのみとの比較		一般生地との比較	
	複層ガラス 12mm	節約・削減効果	一般生地 デイズ (RS-8334 ホワイト)	節約・削減効果	一般生地 デイズ (RS-8334 ホワイト)	節約・削減効果
電気使用量	1,065kWh	1,317kWh	19.1%削減	1,076kWh	1.0%削減	
電気代	28,213円	34,885円	6,672円	28,488円	275円	
CO <sub>2</sub> 排出量	485kg	599kg	114kg	490kg	5kg	



住宅における省エネシミュレーション

■ウィンディ遮熱 (RS-8361 ホワイト) 透過性ランク C

【年間】

	ウィンディ遮熱 (RS-8361 ホワイト)	窓ガラスのみとの比較		一般生地との比較	
		複層ガラス 12mm	節約・ 削減効果	一般生地 ウィンディ (RS-8369 ホワイト)	節約・ 削減効果
電気使用量	2,130kWh	2,471kWh	13.8%削減	2,160kWh	1.4%削減
電気代	56,390円	65,437円	9,047円	57,185円	795円
CO <sub>2</sub> 排出量	969kg	1,124kg	155kg	983kg	14kg

【夏季4ヶ月(6月~9月)】

	ウィンディ遮熱 (RS-8361 ホワイト)	窓ガラスのみとの比較		一般生地との比較	
		複層ガラス 12mm	節約・ 削減効果	一般生地 ウィンディ (RS-8369 ホワイト)	節約・ 削減効果
電気使用量	1,057kWh	1,317kWh	19.7%削減	1,077kWh	1.9%削減
電気代	27,983円	34,885円	6,902円	28,513円	530円
CO <sub>2</sub> 排出量	481kg	599kg	118kg	490kg	9kg

■ウィンディII遮熱 (RS-8366 ホワイト) 透過性ランク B

【年間】

	ウィンディII遮熱 (RS-8366 ホワイト)	窓ガラスのみとの比較		一般生地との比較	
		複層ガラス 12mm	節約・ 削減効果	一般生地 ウィンディII (RS-8375 ホワイト)	節約・ 削減効果
電気使用量	2,110kWh	2,471kWh	14.6%削減	2,144kWh	1.6%削減
電気代	55,861円	65,437円	9,576円	56,782円	921円
CO <sub>2</sub> 排出量	960kg	1,124kg	164kg	976kg	16kg

【夏季4ヶ月(6月~9月)】

	ウィンディII遮熱 (RS-8366 ホワイト)	窓ガラスのみとの比較		一般生地との比較	
		複層ガラス 12mm	節約・ 削減効果	一般生地 ウィンディII (RS-8375 ホワイト)	節約・ 削減効果
電気使用量	1,043kWh	1,317kWh	20.8%削減	1,067kWh	2.2%削減
電気代	27,620円	34,885円	7,265円	28,248円	628円
CO <sub>2</sub> 排出量	475kg	599kg	124kg	485kg	10kg

■マタン遮熱 (RS-8601 ホワイト) 透過性ランク B

【年間】

	マタン遮熱 (RS-8601 ホワイト)	窓ガラスのみとの比較		一般生地との比較	
		複層ガラス 12mm	節約・ 削減効果	一般生地 シフォン (RS-8613 ホワイト)	節約・ 削減効果
電気使用量	2,158kWh	2,471kWh	12.7%削減	2,278kWh	5.3%削減
電気代	57,138円	65,437円	8,299円	60,313円	3,175円
CO <sub>2</sub> 排出量	982kg	1,124kg	142kg	1,036kg	54kg

【夏季4ヶ月(6月~9月)】

	マタン遮熱 (RS-8601 ホワイト)	窓ガラスのみとの比較		一般生地との比較	
		複層ガラス 12mm	節約・ 削減効果	一般生地 シフォン (RS-8613 ホワイト)	節約・ 削減効果
電気使用量	1,075kWh	1,317kWh	18.4%削減	1,173kWh	8.4%削減
電気代	28,478円	34,885円	6,407円	31,055円	2,577円
CO <sub>2</sub> 排出量	489kg	599kg	110kg	534kg	45kg

■ジュルネ遮熱 (RS-8604 ホワイト) 透過性ランク C

【年間】

	ジュルネ遮熱 (RS-8604 ホワイト)	窓ガラスのみとの比較		一般生地との比較	
		複層ガラス 12mm	節約・ 削減効果	一般生地 シフォン (RS-8613 ホワイト)	節約・ 削減効果
電気使用量	2,193kWh	2,471kWh	11.3%削減	2,278kWh	3.7%削減
電気代	58,072円	65,437円	7,365円	60,313円	2,241円
CO <sub>2</sub> 排出量	998kg	1,124kg	126kg	1,036kg	38kg

【夏季4ヶ月(6月~9月)】

	ジュルネ遮熱 (RS-8604 ホワイト)	窓ガラスのみとの比較		一般生地との比較	
		複層ガラス 12mm	節約・ 削減効果	一般生地 シフォン (RS-8613 ホワイト)	節約・ 削減効果
電気使用量	1,098kWh	1,317kWh	16.6%削減	1,173kWh	6.4%削減
電気代	29,084円	34,885円	5,801円	31,055円	1,971円
CO <sub>2</sub> 排出量	500kg	599kg	99kg	534kg	34kg

■ラナイ遮熱 (RS-8607 ホワイト) 透過性ランク B

【年間】

	ラナイ遮熱 (RS-8607 ホワイト)	窓ガラスのみとの比較		一般生地との比較	
		複層ガラス 12mm	節約・ 削減効果	一般生地 シフォン (RS-8613 ホワイト)	節約・ 削減効果
電気使用量	2,217kWh	2,471kWh	10.3%削減	2,278kWh	2.7%削減
電気代	58,710円	65,437円	6,727円	60,313円	1,603円
CO <sub>2</sub> 排出量	1,009kg	1,124kg	115kg	1,036kg	27kg

【夏季4ヶ月(6月~9月)】

	ラナイ遮熱 (RS-8607 ホワイト)	窓ガラスのみとの比較		一般生地との比較	
		複層ガラス 12mm	節約・ 削減効果	一般生地 シフォン (RS-8613 ホワイト)	節約・ 削減効果
電気使用量	1,114kWh	1,317kWh	15.4%削減	1,173kWh	5.0%削減
電気代	29,498円	34,885円	5,387円	31,055円	1,557円
CO <sub>2</sub> 排出量	507kg	599kg	92kg	534kg	27kg

■ブレリ遮熱 (RS-8609 ホワイト) 透過性ランク C

【年間】

	ブレリ遮熱 (RS-8609 ホワイト)	窓ガラスのみとの比較		一般生地との比較	
		複層ガラス 12mm	節約・ 削減効果	一般生地 シフォン (RS-8613 ホワイト)	節約・ 削減効果
電気使用量	2,188kWh	2,471kWh	11.5%削減	2,278kWh	4.0%削減
電気代	57,930円	65,437円	7,507円	60,313円	2,383円
CO <sub>2</sub> 排出量	995kg	1,124kg	129kg	1,036kg	41kg

【夏季4ヶ月(6月~9月)】

	ブレリ遮熱 (RS-8609 ホワイト)	窓ガラスのみとの比較		一般生地との比較	
		複層ガラス 12mm	節約・ 削減効果	一般生地 シフォン (RS-8613 ホワイト)	節約・ 削減効果
電気使用量	1,095kWh	1,317kWh	16.9%削減	1,173kWh	6.6%削減
電気代	28,991円	34,885円	5,894円	31,055円	2,064円
CO <sub>2</sub> 排出量	498kg	599kg	101kg	534kg	36kg

<住宅における省エネシミュレーション条件>

- 計算プログラム:多数室非定常熱負荷計算プログラム【LESCOM】
- 気象データ 標準気象データ(東京)
- 建物条件 戸建木造4LDKリビングルーム部分 24.2m<sup>2</sup>  
窓サイズ:東面1窓(1.8m<sup>2</sup>)、南面1窓(7.2m<sup>2</sup>)  
窓ガラス:12mm (FL3+A6+FL3) 複層ガラス
- 空調設定 冷房:26℃/暖房:22℃
- 設置条件 冬季以外 常時全閉  
※冬季 昼間全開/夜間全閉

【換算条件】

- 空調機のエネルギー消費効率: COP3.0
- 電気代: 26.48円/kWh (2019年12月時点)
- 電力CO<sub>2</sub>排出原単位: 0.455kg/kwh (2018年度)

※シミュレーション結果は、上記の条件で、当社独自のシミュレーションにより算出されたものであり、性能を保証するものではありません。

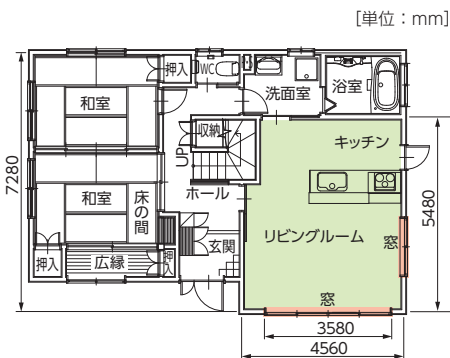

- サイズの測り方
- 発注方法
- 取付け方法
- メンテナンス
- お取替え用生地
- 生地性能とマークの見方
- 生地性能データ
- 生地詳細一覧
- 生地ラインナップ一覧
- 共通柄一覧
- 継続柄・廃止柄一覧
- 生地50音順一覧

- 製品仕様
- 採寸・発注取付け
- 生地詳細

# 生地性能データ

## オフィスにおける省エネ性能(光学特性と熱的性能) [ガラス条件:10mm単板透明ガラス]

※FL:フロート板ガラス

生地名	色名	透過性	生地No. (RS-)	光学特性(生地単体)				熱的性能(全閉時)		
				日射		可視光		ガラス条件:10mm(FL10)単板透明ガラス		
				反射率 (%)	透過率 (%)	反射率 (%)	透過率 (%)	熱貫流率 (W/m <sup>2</sup> ·K)	日射熱取得率 (η)	日射遮蔽係数 (SC)
シャイニー	ホワイト	A	8321	77.6	19.1	80.9	18.0	3.9	0.31	0.35
	アイボリー		8322	75.5	17.0	76.6	14.9		0.32	0.36
	グレー		8323	70.1	13.8	62.0	6.9		0.36	0.41
レフレ	ホワイト	A	8324	89.1	5.8	93.1	4.0		0.23	0.26
	アイボリー		8325	89.1	5.6	93.0	3.7		0.23	0.26
	グレー		8326	88.8	5.3	92.8	2.6		0.23	0.26
デイズ遮熱	ホワイト	A	8327	71.4	22.8	73.7	18.9		0.34	0.39
	アイボリー		8328	69.3	22.0	73.8	18.7		0.36	0.41
	アイスグレー		8329	66.3	20.2	64.4	13.0		0.38	0.43
ウィンディ遮熱	ホワイト	C	8361	74.6	17.3	78.6	16.8		0.33	0.38
	ベージュ		8362	68.7	16.7	67.8	14.8	0.37	0.42	
	アイスグレー		8363	63.8	15.2	60.3	13.1	0.40	0.45	
	グレー		8364	61.0	15.1	55.9	13.1	0.42	0.48	
	ブラック		8365	33.1	11.8	13.7	8.6	0.60	0.68	
ウィンディII遮熱	ホワイト	B	8366	80.5	10.3	84.7	9.9	0.29	0.33	
	ベージュ		8367	71.2	8.8	68.1	7.0	0.36	0.41	
	グレー		8368	69.9	7.8	66.7	6.1	0.36	0.41	
マタン遮熱	ホワイト	B	8601	67.8	29.6	70.2	29.1	0.37	0.42	
	アイボリー		8602	67.5	27.1	68.2	25.7	0.37	0.42	
	アイスグレー		8603	60.6	25.7	51.9	20.6	0.42	0.48	
ジュルネ遮熱	ホワイト	C	8604	56.8	41.3	58.0	40.8	0.44	0.50	
	アイボリー		8605	55.3	41.1	55.3	40.0	0.45	0.51	
	アイスグレー		8606	51.7	38.8	45.2	34.6	0.48	0.55	
ラナイ遮熱	ホワイト	B	8607	48.2	49.5	50.4	48.6	0.49	0.56	
	アイボリー		8608	47.1	48.6	47.7	46.2	0.50	0.57	
プレリ遮熱	ホワイト	C	8609	58.1	38.7	60.0	37.7	0.43	0.49	
	アイボリー		8610	54.4	41.6	55.4	40.1	0.46	0.52	

### ●光学特性と熱的性能の算出条件

- ・光学特性算出条件 : 分光光度計による測定値をJIS R3106『板ガラス類の透過率・反射率・放射率の試験方法』を準拠し算出。
- ・熱貫流率算出条件 : JIS A4710『建具の断熱性能試験方法』に準拠し算出した熱貫流率を基に、透明板ガラス10mm(FL10)と遮蔽物を組み合わせた際の熱貫流率を算出。  
サッシの影響は考慮しないガラス中央部の数値。
- ・日射熱取得率算出条件 : JIS A2103『窓及びドアの熱性能-日射熱取得率の計算』に準拠し、透明板ガラス10mm(FL10)と遮蔽物を組み合わせた際の夏季日射熱取得率を算出。  
サッシの影響は考慮しないガラス中央部の数値。

※上記数値は当社独自の試験で算出したものであり、性能を保証するものではありません。

## オフィスにおける省エネシミュレーション

### ■シャイニー (RS-8321 ホワイト) 透過性ランク A

【年間】

	シャイニー (RS-8321) (ホワイト)		窓ガラスのみとの比較		一般生地との比較	
	10mm単板透明ガラス	節約・削減効果	一般生地デイズ (RS-8334 ホワイト)	節約・削減効果	一般生地デイズ (RS-8334 ホワイト)	節約・削減効果
電気使用量	32,564kWh	43,958kWh	25.9%削減	34,038kWh	4.3%削減	
電気代	571,179円	771,015円	199,836円	597,027円	25,848円	
CO <sub>2</sub> 排出量	14,817kg	20,001kg	5,184kg	15,487kg	670kg	

【夏季4ヶ月(6月~9月)】

	シャイニー (RS-8321) (ホワイト)		窓ガラスのみとの比較		一般生地との比較	
	10mm単板透明ガラス	節約・削減効果	一般生地デイズ (RS-8334 ホワイト)	節約・削減効果	一般生地デイズ (RS-8334 ホワイト)	節約・削減効果
電気使用量	21,994kWh	29,271kWh	24.9%削減	22,954kWh	4.2%削減	
電気代	385,778円	513,410円	127,632円	402,621円	16,843円	
CO <sub>2</sub> 排出量	10,007kg	13,318kg	3,311kg	10,444kg	437kg	

### ■レフレ (RS-8324 ホワイト) 透過性ランク A

【年間】

	レフレ (RS-8324) (ホワイト)		窓ガラスのみとの比較		一般生地との比較	
	10mm単板透明ガラス	節約・削減効果	一般生地デイズ (RS-8334 ホワイト)	節約・削減効果	一般生地デイズ (RS-8334 ホワイト)	節約・削減効果
電気使用量	30,686kWh	43,958kWh	30.2%削減	34,038kWh	9.8%削減	
電気代	538,238円	771,015円	232,777円	597,027円	58,789円	
CO <sub>2</sub> 排出量	13,962kg	20,001kg	6,039kg	15,487kg	1,525kg	

【夏季4ヶ月(6月~9月)】

	レフレ (RS-8324) (ホワイト)		窓ガラスのみとの比較		一般生地との比較	
	10mm単板透明ガラス	節約・削減効果	一般生地デイズ (RS-8334 ホワイト)	節約・削減効果	一般生地デイズ (RS-8334 ホワイト)	節約・削減効果
電気使用量	20,779kWh	29,271kWh	29.0%削減	22,954kWh	9.5%削減	
電気代	364,462円	513,410円	148,948円	402,621円	38,159円	
CO <sub>2</sub> 排出量	9,454kg	13,318kg	3,864kg	10,444kg	990kg	

### ■デイズ遮熱 (RS-8327 ホワイト) 透過性ランク A

【年間】

	デイズ遮熱 (RS-8327) (ホワイト)		窓ガラスのみとの比較		一般生地との比較	
	10mm単板透明ガラス	節約・削減効果	一般生地デイズ (RS-8334 ホワイト)	節約・削減効果	一般生地デイズ (RS-8334 ホワイト)	節約・削減効果
電気使用量	33,321kWh	43,958kWh	24.2%削減	34,038kWh	2.1%削減	
電気代	584,443円	771,015円	186,572円	597,027円	12,584円	
CO <sub>2</sub> 排出量	15,161kg	20,001kg	4,840kg	15,487kg	326kg	

【夏季4ヶ月(6月~9月)】

	デイズ遮熱 (RS-8327) (ホワイト)		窓ガラスのみとの比較		一般生地との比較	
	10mm単板透明ガラス	節約・削減効果	一般生地デイズ (RS-8334 ホワイト)	節約・削減効果	一般生地デイズ (RS-8334 ホワイト)	節約・削減効果
電気使用量	22,491kWh	29,271kWh	23.2%削減	22,954kWh	2.0%削減	
電気代	394,491円	513,410円	118,919円	402,621円	8,130円	
CO <sub>2</sub> 排出量	10,233kg	13,318kg	3,085kg	10,444kg	211kg	



オフィスにおける省エネシミュレーション

■ウィンディ遮熱 (RS-8361 ホワイト) 透過性ランク C

[年間]

	ウィンディ遮熱 (RS-8361 ホワイト)	窓ガラスのみとの比較		一般生地との比較	
		10mm単板 透明ガラス	節約・ 削減効果	一般生地 ウィンディ (RS-8369 ホワイト)	節約・ 削減効果
電気使用量	32,706kWh	43,958kWh	25.6%削減	34,108kWh	4.1%削減
電気代	573,662円	771,015円	197,353円	598,257円	24,595円
CO <sub>2</sub> 排出量	14,881kg	20,001kg	5,120kg	15,519kg	638kg

■ウィンディII遮熱 (RS-8366 ホワイト) 透過性ランク B

[年間]

	ウィンディII遮熱 (RS-8366 ホワイト)	窓ガラスのみとの比較		一般生地との比較	
		10mm単板 透明ガラス	節約・ 削減効果	一般生地 ウィンディII (RS-8375 ホワイト)	節約・ 削減効果
電気使用量	31,738kWh	43,958kWh	27.8%削減	33,370kWh	4.9%削減
電気代	556,687円	771,015円	214,328円	585,305円	28,618円
CO <sub>2</sub> 排出量	14,441kg	20,001kg	5,560kg	15,183kg	742kg

■マタン遮熱 (RS-8601 ホワイト) 透過性ランク B

[年間]

	マタン遮熱 (RS-8601 ホワイト)	窓ガラスのみとの比較		一般生地との比較	
		10mm単板 透明ガラス	節約・ 削減効果	一般生地 シフォン (RS-8613 ホワイト)	節約・ 削減効果
電気使用量	34,054kWh	43,958kWh	22.5%削減	38,295kWh	11.1%削減
電気代	597,307円	771,015円	173,708円	671,698円	74,391円
CO <sub>2</sub> 排出量	15,495kg	20,001kg	4,506kg	17,424kg	1,929kg

■ジュルネ遮熱 (RS-8604 ホワイト) 透過性ランク C

[年間]

	ジュルネ遮熱 (RS-8604 ホワイト)	窓ガラスのみとの比較		一般生地との比較	
		10mm単板 透明ガラス	節約・ 削減効果	一般生地 シフォン (RS-8613 ホワイト)	節約・ 削減効果
電気使用量	35,709kWh	43,958kWh	18.8%削減	38,295kWh	6.8%削減
電気代	626,329円	771,015円	144,686円	671,698円	45,369円
CO <sub>2</sub> 排出量	16,247kg	20,001kg	3,754kg	17,424kg	1,177kg

■ラナイ遮熱 (RS-8607 ホワイト) 透過性ランク B

[年間]

	ラナイ遮熱 (RS-8607 ホワイト)	窓ガラスのみとの比較		一般生地との比較	
		10mm単板 透明ガラス	節約・ 削減効果	一般生地 シフォン (RS-8613 ホワイト)	節約・ 削減効果
電気使用量	36,911kWh	43,958kWh	16.0%削減	38,295kWh	3.6%削減
電気代	647,416円	771,015円	123,599円	671,698円	24,282円
CO <sub>2</sub> 排出量	16,794kg	20,001kg	3,207kg	17,424kg	630kg

■ブレリ遮熱 (RS-8609 ホワイト) 透過性ランク C

[年間]

	ブレリ遮熱 (RS-8609 ホワイト)	窓ガラスのみとの比較		一般生地との比較	
		10mm単板 透明ガラス	節約・ 削減効果	一般生地 シフォン (RS-8613 ホワイト)	節約・ 削減効果
電気使用量	35,443kWh	43,958kWh	19.4%削減	38,295kWh	7.4%削減
電気代	621,661円	771,015円	149,354円	671,698円	50,037円
CO <sub>2</sub> 排出量	16,126kg	20,001kg	3,875kg	17,424kg	1,298kg

[夏季4ヶ月(6月~9月)]

	ウィンディ遮熱 (RS-8361 ホワイト)	窓ガラスのみとの比較		一般生地との比較	
		10mm単板 透明ガラス	節約・ 削減効果	一般生地 ウィンディ (RS-8369 ホワイト)	節約・ 削減効果
電気使用量	22,090kWh	29,271kWh	24.5%削減	22,999kWh	4.0%削減
電気代	387,454円	513,410円	125,956円	403,401円	15,947円
CO <sub>2</sub> 排出量	10,051kg	13,318kg	3,267kg	10,464kg	413kg

[夏季4ヶ月(6月~9月)]

	ウィンディII遮熱 (RS-8366 ホワイト)	窓ガラスのみとの比較		一般生地との比較	
		10mm単板 透明ガラス	節約・ 削減効果	一般生地 ウィンディII (RS-8375 ホワイト)	節約・ 削減効果
電気使用量	21,465kWh	29,271kWh	26.7%削減	22,524kWh	4.7%削減
電気代	376,496円	513,410円	136,914円	395,072円	18,576円
CO <sub>2</sub> 排出量	9,767kg	13,318kg	3,551kg	10,248kg	481kg

[夏季4ヶ月(6月~9月)]

	マタン遮熱 (RS-8601 ホワイト)	窓ガラスのみとの比較		一般生地との比較	
		10mm単板 透明ガラス	節約・ 削減効果	一般生地 シフォン (RS-8613 ホワイト)	節約・ 削減効果
電気使用量	22,964kWh	29,271kWh	21.5%削減	25,649kWh	10.5%削減
電気代	402,787円	513,410円	110,623円	449,888円	47,101円
CO <sub>2</sub> 排出量	10,449kg	13,318kg	2,869kg	11,670kg	1,221kg

[夏季4ヶ月(6月~9月)]

	ジュルネ遮熱 (RS-8604 ホワイト)	窓ガラスのみとの比較		一般生地との比較	
		10mm単板 透明ガラス	節約・ 削減効果	一般生地 シフォン (RS-8613 ホワイト)	節約・ 削減効果
電気使用量	24,020kWh	29,271kWh	17.9%削減	25,649kWh	6.4%削減
電気代	421,314円	513,410円	92,096円	449,888円	28,574円
CO <sub>2</sub> 排出量	10,929kg	13,318kg	2,389kg	11,670kg	741kg

[夏季4ヶ月(6月~9月)]

	ラナイ遮熱 (RS-8607 ホワイト)	窓ガラスのみとの比較		一般生地との比較	
		10mm単板 透明ガラス	節約・ 削減効果	一般生地 シフォン (RS-8613 ホワイト)	節約・ 削減効果
電気使用量	24,784kWh	29,271kWh	15.3%削減	25,649kWh	3.4%削減
電気代	434,703円	513,410円	78,707円	449,888円	15,185円
CO <sub>2</sub> 排出量	11,277kg	13,318kg	2,041kg	11,670kg	393kg

[夏季4ヶ月(6月~9月)]

	ブレリ遮熱 (RS-8609 ホワイト)	窓ガラスのみとの比較		一般生地との比較	
		10mm単板 透明ガラス	節約・ 削減効果	一般生地 シフォン (RS-8613 ホワイト)	節約・ 削減効果
電気使用量	23,849kWh	29,271kWh	18.5%削減	25,649kWh	7.0%削減
電気代	418,310円	513,410円	95,100円	449,888円	31,578円
CO <sub>2</sub> 排出量	10,851kg	13,318kg	2,467kg	11,670kg	819kg

<オフィスにおける省エネシミュレーション条件>

- 計算プログラム:多数室非定常熱負荷計算プログラム【LESCOM】
- 気象データ 標準気象データ(東京)
- 建物条件 全面ガラス製カーテンウォール造  
オフィスビル1フロアの事務所部分729.6m<sup>2</sup>  
窓開口:高さ2800mm  
窓ガラス:10mm単板透明ガラス
- 空調設定 冷房:26℃/暖房:22℃
- 設置条件 全ガラス窓内側に取付け  
冬期以外 常時全閉  
※冬期 昼間全開/夜間全閉

【換算条件】

- 空調機のエネルギー消費効率: COP3.0
- 電気代: 17.54円/kWh(2019年12月時点)
- 電力CO<sub>2</sub>排出原単位: 0.455kg/kWh(2018年度)

\*シミュレーション結果は、上記の条件で、当社独自のシミュレーションにより算出されたものであり、性能を保証するものではありません。

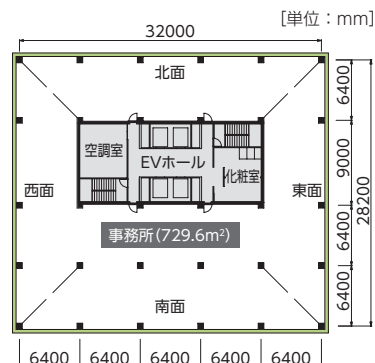

- サイズの測り方
- 発注方法
- 取付け方法
- メンテナンス
- お取替え用生地
- 生地性能とマークの見方
- 生地性能データ
- 生地詳細一覧
- 生地ラインナップ一覧
- 共通柄一覧
- 継続柄・廃止柄一覧
- 生地50音順一覧

製品仕様

採寸・発注取付け

生地詳細

# 生地性能データ

冬場の寒さ対策に！

冬の省エネ

断熱

## 室内の熱を逃しにくい「ラルク 遮光モヘアガイドレール」

優れた断熱性で冬場の寒さ対策にもおすすめ。

冬の寒い季節、室内から室外に逃げていく熱エネルギーを100%とすると窓などの開口部から屋外に逃げていく熱エネルギーは全体の約58%にもなります。「ラルク 遮光モヘアガイドレール」は、ガイドレール構造で窓からの冷たい空気の侵入を防ぎ、室内の温かい空気を逃がしにくくします。また、ガラスと生地との間に空気層をつくり、室外の冷気と室内の暖気を遮断することで冬場の暖房効率を高め、省エネ効果が期待できます。

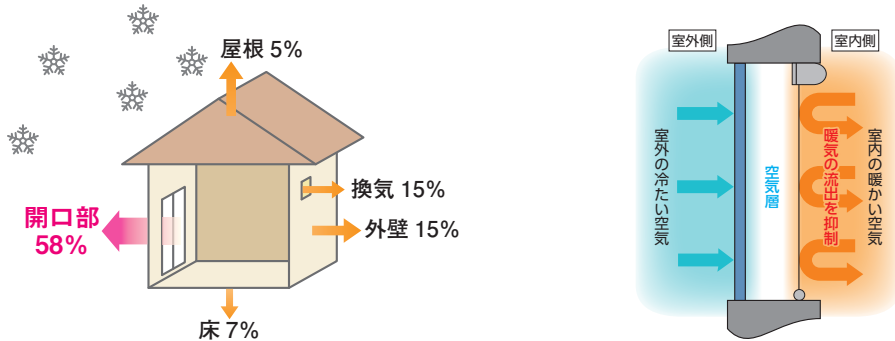

### 断熱性能

断熱性能を表す数値として、『熱貫流率 (U値)』があります。

#### ■熱貫流率 (U値 (W/m<sup>2</sup>・K))

熱エネルギーが壁や窓ガラスを通して温度の高い空間から低い空間へ伝わる現象を「熱貫流」といい、1時間あたりに伝わる熱量の大きさを表したのが「熱貫流率」です。数値が小さいほど伝わる熱量が少ない(熱が逃げにくい)ので、断熱性能が優れていることになります。

	5mm単板透明ガラス	12mm (FL3+A6+FL3) 複層ガラス
窓 + 遮光モヘアガイドレール	3.3W/(m <sup>2</sup> ・K)	2.3W/(m <sup>2</sup> ・K)
窓 + 一般ロールスクリーン	4.1W/(m <sup>2</sup> ・K)	2.7W/(m <sup>2</sup> ・K)
窓のみ	5.9W/(m <sup>2</sup> ・K)	3.4W/(m <sup>2</sup> ・K)

※上記数値は、当社独自の試験で算出したものであり、性能を保証するものではありません。

●試験条件 ガラス: 5mm単板透明ガラス  
12mm (FL3+A6+FL3) 複層ガラス  
製 品: ラルク遮光モヘアガイドレール (全閉)  
(オプション) フロントカバー  
RS-8531 ミント (ホホワイト) **遮光**

## ホテルにおける省エネシミュレーション

### ■ミント (RS-8531 生地色名:ホホワイト) **遮光**

【冬季4ヶ月 (12月~3月)】

南 面	遮光モヘアガイドレール		一般ロールスクリーンとの比較	
	遮光モヘアガイドレール	一般ロールスクリーン	節約・削減効果	節約・削減効果
電気使用量	17.5kWh	22.0kWh	4.5%	
電気代	307円	387円	80円	
CO <sub>2</sub> 排出量	8.0kg	10.0kg	2.0kg	

北 面	遮光モヘアガイドレール		一般ロールスクリーンとの比較	
	遮光モヘアガイドレール	一般ロールスクリーン	節約・削減効果	節約・削減効果
電気使用量	101.9kWh	115.6kWh	13.7%	
電気代	1,786円	2,027円	241円	
CO <sub>2</sub> 排出量	46.3kg	52.6kg	6.3kg	

### <ホテルにおける省エネシミュレーション条件>

- 計算プログラム 多数室非定常熱負荷計算プログラム『LESCOM』
- 気象データ 標準気象データ (東京)
- 建物条件 鉄骨造 (床、外壁PCコンクリート造)  
ビジネスホテル客室1室 15.8m<sup>2</sup>  
(ユニットバス含む)  
窓サイズ: 1窓 (1.8m<sup>2</sup>)  
窓ガラス: 5mm単板透明ガラス
- 空調設定 暖房: 24℃
- 設置条件 ラルク 遮光モヘアガイドレール (フロントカバーつき)  
窓開口部内側に取付け  
昼間全開/夜間全閉

#### 【換算条件】

- 空調機のエネルギー消費効率: COP=3.0
- 電気代: 17.54円/kWh (2019年12月時点)
- 電力CO<sub>2</sub>排出原単位: 0.455kg/kWh

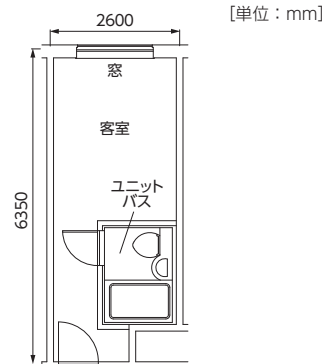

※シミュレーション結果は、上記の条件で、当社独自のシミュレーションにより算出されたものであり、性能を保証するものではありません。



## ●安全で快適な暮らしのために



## 遮光

遮光性が高い生地です。

日本インテリア協会の判定基準（遮光率99.40%以上）に基づき、遮光等級・マークを表示しています。  
遮光率99.99%以上の遮光1級は「人の表情が識別できないレベル」の暗さを担保していますが、人の視覚は非常に敏感で、かすかな光も捉えることができるため、NIF法（特許 第5437308号）に基づき遮光1級をさらに5段階に分類し表記しております。

## 遮光等級

遮光等級	遮光率	状態	遮光1級の5段階分類 (NIF法*)		
			表記	目視度合 (イメージ)	状態説明
1級	99.99%以上	人の顔の表情が識別できないレベル	遮光1級 (A++)		生地からほとんど光を感じません。
			遮光1級 (A+)		生地からわずかに光を感じます。
			遮光1級 (A)		生地から光を感じるが、 生地の織り組織や色は分かりません。
			遮光1級 (B)		生地から光を感じ、 生地の織り組織や色も分かります。
			遮光1級 (C)		生地全体は薄明るく見えるが、 人の表情が識別できない暗さです。
2級	99.80%以上 99.99%未満	人の顔あるいは表情がわかるレベル	*NIF法(特許 第5437308号) 暗室内の電照パネル上に遮光1級のカーテンなどの試験体をかざし、 全体的な光の透過の見え方、光漏れの有無や多寡を目視で判定し、 光を遮蔽する度合いにより区分します。		
3級	99.40%以上 99.80%未満	人の表情はわかるが事務作業には暗いレベル			

●試験方法：カーテンの遮光性能試験方法 (JIS L 1055A法 100,000lx)

※上記遮光率は生地単体の遮光率であり、製品として取付けた場合は施工方法により異なります。

※この製品は構造上完全に光漏れを防ぐことはできません。光漏れを少なくするためには、窓枠より大きめに製品を取付けることをおすすめします。



## UVカット

家具や床材の日焼けを防ぎます。

日本インテリア協会の判定基準（紫外線遮蔽率70%以上）に適合する生地に、マークを表示しています。

## 紫外線遮蔽率

生地名	透過率	色名	生地No. (RS-)	紫外線遮蔽率
ウィンディ遮熱	C	ホワイト	8361	91.2%
		ベージュ	8362	91.0%
		アイスグレー	8363	91.4%
		グレー	8364	91.7%
		ブラック	8365	91.7%
ウィンディII遮熱	B	ホワイト	8366	98.9%
		ベージュ	8367	98.8%
		グレー	8368	99.1%
ウィンディ	C	ホワイト	8369	90.7%
		ベージュ	8370	90.6%
		グレージュ	8371	91.5%
		アイスグレー	8372	90.6%
		グレー	8373	89.6%
ウィンディII	B	ブラック	8374	90.4%
		ホワイト	8375	98.8%
		ベージュ	8376	97.8%
		グレー	8377	98.1%

生地名	透過率	色名	生地No. (RS-)	紫外線遮蔽率
アルファ	B	ホワイト	8378	98.8%
		ベージュ	8379	98.5%
		グレー	8380	98.6%
マタン遮熱	B	ホワイト	8601	85.0%
		アイボリー	8602	87.1%
		アイスグレー	8603	86.0%
ジュルネ遮熱	C	ホワイト	8604	70.9%
		アイボリー	8605	73.8%
		アイスグレー	8606	71.3%
ラナイ遮熱	B	ホワイト	8607	71.3%
		アイボリー	8608	72.2%
プレリ遮熱	C	ホワイト	8609	75.6%
		アイボリー	8610	73.3%

●試験方法：繊維製品の紫外線遮蔽評価方法 (JIS L 1925法)

●判定基準：紫外線遮蔽率 70%以上

※上記数値は定められた試験方法での測定値より算出された値であり、性能を保証するものではありません。

サイズの  
測り方

発注方法

取付け方法

メンテナンス

お取替え用  
生地生地性能と  
マークの見方生地性能  
データ

生地詳細一覧

生地  
ラインナップ  
一覧

共通柄一覧

継続柄・  
廃止柄一覧生地  
50音順一覧

製品仕様

採寸・発注  
取付け

生地詳細

# 生地性能データ

## ●クリーンな暮らしのために



### SEKマーク (抗菌加工)

生地に抗菌加工を施しています。

#### SEKマーク (抗菌加工)

繊維上の細菌の増殖を抑制する加工を施している製品に対し、一般社団法人繊維評価技術協議会の認証基準をクリアした製品に許諾されるマークです。



#### SEKマーク (抗菌加工:特定用途)

このマークを付与した製品は、医療機関・介護施設および行政機関などが必要と認めて指定する場所への使用に限定されています。その他の場所にはご使用になれません。



#### SEKマーク (抗菌加工:一般用途)

このマークを付与した製品は、幼稚園・保育園・学校などの教育施設や公共施設など、不特定多数の方が出入りする場所におすすめです。使用場所の制限はありません。

※製品をご注文の際は、製品に付与するSEKマークの指定が必要です。  
SEKマーク (抗菌加工:特定用途) もしくは SEKマーク (抗菌加工:一般用途) のどちらかをご指定ください。

#### ●試験対象菌とその影響

●:試験対象必須菌 ○:オプション対象菌

対象菌	菌の影響		
黄色ぶどう球菌	傷口の化膿、食中毒	●	●
肺炎かん菌	肺炎の原因菌のひとつ	●	●
MRSA	抗生物質のメシチリンに抵抗性をもつ菌	●	—
大腸菌	食中毒、膀胱炎、腎盂腎炎、虫垂炎、胆嚢炎	○	○
緑膿菌	化膿菌、床ずれ悪化の原因菌のひとつ	○	○

※試験対象菌以外にも下記の菌についても効果があります。

対象菌	菌の影響
○-157	食中毒、ペロ毒素による出血性大腸炎、溶血性尿毒症
サルモネラ菌	食中毒、チフス性疾患(症状:高熱、下痢)

#### ●安全性と耐久性

安全性:SEKマーク認証基準【急性経口毒性試験、変異原性試験、皮膚刺激性試験、皮膚感作性試験】をクリアしています。

耐久性:効果の耐久性基準を以下の通りクリアしています。

SEKマーク (抗菌加工:特定用途):80℃の水溫で洗濯回数5回

SEKマーク (抗菌加工:一般用途):40℃の水溫で洗濯回数5回



### SEKマーク (抗ウイルス加工)

生地に抗ウイルス加工を施しています。

#### SEKマーク (抗ウイルス加工)

繊維上の特定のウイルスの数を減少させる抗ウイルス加工を施している製品に対し、一般社団法人繊維評価技術協議会の認証基準をクリアした製品に許諾されるマークです。

抗ウイルス加工の目的は、繊維製品に付着したウイルスの数を減少させて清潔に保つことにあります。

そのため、抗ウイルス加工製品は、ウイルスの動きを抑制したり、病気の治療や予防を目的とするものではありません。

使用場所の制限はありません。



#### ⚠注意

- ・抗ウイルス加工は、病気の治療や予防を目的とするものではありません。
- ・抗ウイルス性試験は、ウイルス株:ATCC VR-1679(エンベロープ有)を25℃で2時間放置して実施しています。
- ・抗ウイルス加工は、ウイルスの動きを抑制するものではありません。

#### ●安全性と耐久性

安全性:SEKマーク認証基準【急性経口毒性試験、変異原性試験、皮膚刺激性試験、皮膚感作性試験】をクリアしています。

耐久性:効果の耐久性基準を以下の通りクリアしています。

SEKマーク (抗ウイルス加工):40℃の水溫で洗濯回数5回



抗ウイルス

抗ウイルス

生地に抗ウイルス加工を施しています。

生地上の特定のウイルスの数を減少させます。

■抗ウイルス効果

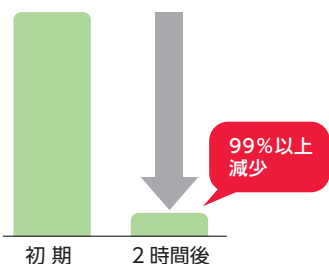

- 試験方法 : 繊維製品の抗ウイルス性試験方法 (JIS L 1922法)
- 試験ウイルス : ATCC VR-1679 (エンベロープ有)
- 洗濯処理 : なし (非ウォッシュャブル)
- 判定基準 : 抗ウイルス活性値2.0以上

抗菌

抗菌

生地に抗菌加工を施しています。

生地上の細菌の増殖を抑制します。

■抗菌効果

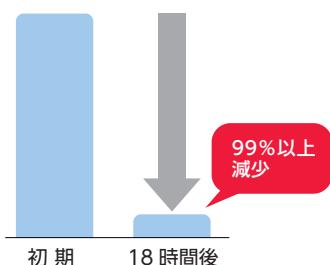

下記の対象菌に対して、99%以上の減少を確認。

有効対象菌	菌の影響
黄色ぶどう球菌 *	傷口の化膿、食中毒
肺炎かん菌 *	肺炎の原因菌のひとつ
MRSA	抗生物質のメシチリンに抵抗性を持つ菌
大腸菌	食中毒、膀胱炎、腎盂腎炎、虫垂炎、胆嚢炎
緑膿菌	化膿菌、床ずれ悪化の原因菌

\*はJIS L 1902法の試験における対象菌です。

- 試験方法 : 繊維製品の抗菌性試験方法及び抗菌効果 (JIS L 1902法) の菌液吸取法
- 試験菌 : 上表の有効対象菌
- 判定基準 : 抗菌活性値2.0以上

サイズの測り方

発注方法

取付け方法

メンテナンス

お取替え用生地

生地性能とマークの見方

生地性能データ

生地詳細一覧

生地ラインナップ一覧

共通柄一覧

継続柄・廃止柄一覧

生地50音順一覧

製品仕様

採寸・発注取付け

生地詳細

# 生地性能データ



## 抗アレルギー

アレルギー物質の働きを抑制する生地です。

- ・空気中に浮遊するアレルギー症状の原因となるアレルギー物質（ダニ・花粉）が生地と接触することで、生地表面のアレルギー物質低減剤により、その働きを低減します。
- ・人の出入りなどにより、花粉・ダニが舞いやすい玄関や廊下・ベランダのテラス窓におすすです。

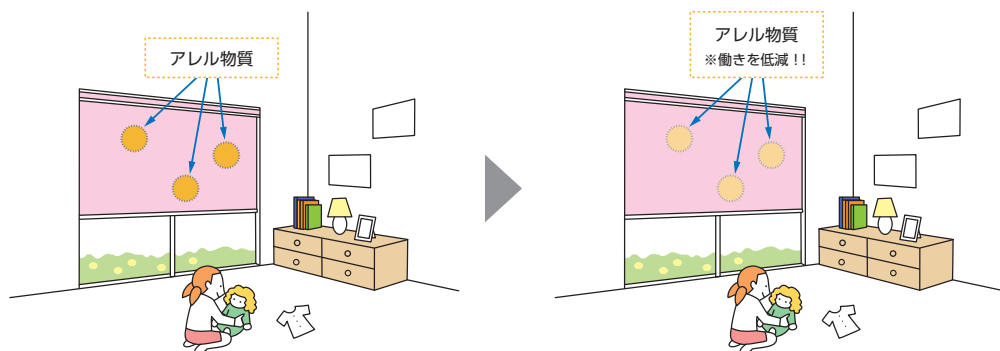

### ■アレルギー物質の低減率

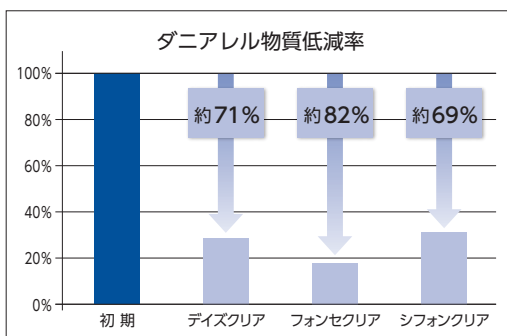
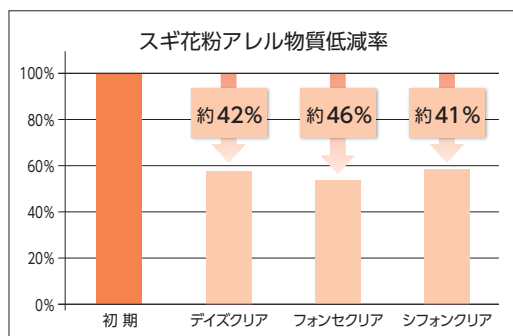

●試験方法：スギ花粉およびダニアレルギー溶液を生地に浸み込ませ、2時間後のアレルギー物質残存量をELISA法にて測定。  
 ※抗アレルギーの生地には生地表面に接触したアレルギー物質の働きを低減させる効果がありますが、室内のアレルギー物質を完全に除去することはできません。  
 また、アレルギー体質の改善などの人体に対する効能・効果を目的とするものではありません。  
 より快適な窓まわり環境を提案する際のアイテムとしてご利用ください。  
 ※上記数値は、一定の試験条件下で測定したものであり、性能を保証するものではありません。



## 制電

生地にホコリが付くのを防ぐ制電効果のある生地です。

日本インテリア協会の判定基準（摩擦帯電圧3000V以下）に適合する生地に、マークを表示しています。

単位：V

生地名	試験項目			
	綿		毛	
	たて	よこ	たて	よこ
ネージュ	10未満	10未満	16	10未満

●試験方法：摩擦帯電厚測定法（JIS L 1094法）〔試験条件20℃、40%RH〕  
 ●判定基準：摩擦帯電圧3000V以下  
 ※上記数値は定められた試験方法での測定値であり、性能を保証するものではありません。



サイズの測り方
発注方法
取付け方法
メンテナンス
お取替え用生地

生地性能とマークの見方
<b>生地性能データ</b>
生地詳細一覧
生地ラインナップ一覧
共通柄一覧
継続柄・廃止柄一覧
生地50音順一覧

製品仕様
採寸・発注取付け
<b>生地詳細</b>

# 生地詳細一覧

※マークの意味について、詳しくは462～463ページをご覧ください。

生地に関する詳細情報を確認する際にお役にてください。

- 生地名欄に\*印がある生地は、色によって透過性が異なります。詳しくは、各生地紹介ページをご覧ください。
- 参考価格は、ラルクシールド(プルコード操作)幅1800mm×高さ1800mmの場合(経木スダレ・アルファ遮光はラルク 大型の場合)。
- 共通柄欄に★印がある生地は、色によって共通柄の対応の有無が異なります。詳しくは、492～493ページの共通柄一覧をご覧ください。
- 青字のNo.の生地は洗濯機で洗うことができます。

カテゴリー	生地 No. (RS-)	生地名	対応製品													透過性	生地性能	生地重量目安 kg/m <sup>2</sup>	価格の目安・参考価格 (税別)	共通柄		掲載ページ			
			ラルクシールド	ダブル	ダブル小型	スリット窓	小型	大型	浴室	傾斜窓	ホームタコス	ラルクシールド	電動大型	遮光モヘアガイドレール	ロールアップ					タペストリー	パネルスクリーン	タテ型ブラインド	ブリーツスクリーン	生地紹介	カラーサンプル
ボタニカル	8001	ヴィラ	●	●	●	—	●	—	—	●	●	●	—	—	—	●	●	A		0.25	51,300円			66	4
	8002～8003	テラス	●	—	—	—	—	—	—	●	—	—	—	—	—	●	—	A	水拭き	0.35	55,100円			68	5
	8004	リモーネ	●	●	●	—	●	—	—	●	●	●	—	—	—	●	●	A		0.25	38,900円			70	6
	8005	ガーデン	●	●	●	—	●	—	—	●	●	●	—	—	—	●	●	A		0.25	40,600円			72	6
	8006～8007	サラサ	●	●	●	—	●	—	—	●	●	●	—	—	—	●	●	A		0.25	43,500円			74	7
	8008～8012	リンネル	●	●	—	●	—	—	—	●	●	●	—	—	—	●	●	A		0.35	40,600円	●		76	8
	8013～8014	ハーバル	●	●	●	—	●	—	—	●	●	●	—	—	—	●	●	A		0.20	49,300円			78	9
	8015～8016	プランタ	●	●	—	—	—	—	—	●	●	●	—	—	—	●	●	A		0.30	45,600円	●		80	10
8017～8018	ファールン	●	●	—	—	—	—	—	●	●	●	—	—	—	●	●	A		0.30	51,300円			82	11	
ノルディック	8019	ピトレ	●	●	●	—	●	—	—	●	●	●	—	—	—	●	●	A		0.25	51,300円			86	12
	8020	トラータ	●	●	●	—	●	—	—	●	●	●	—	—	—	●	●	A		0.25	51,300円			88	13
	8021～8022	リンド	●	●	—	—	—	—	—	●	●	●	—	—	—	●	—	A		0.35	51,300円	●		90	14
	8023～8024	ノエル	●	●	●	—	●	—	—	●	●	●	—	—	—	●	●	A		0.20	51,300円	●		92	14
	8025	コトリ	●	●	●	—	●	—	—	●	●	●	—	—	—	●	—	A		0.20	40,600円			94	15
	8026	ファーム	●	●	—	—	—	—	—	●	●	●	—	—	—	●	●	A		0.30	51,300円			96	15
	8027	リズム	●	●	●	—	●	—	—	●	●	●	—	—	—	●	●	A		0.20	40,600円			98	16
	8028～8030	ボルク	●	●	●	—	●	—	—	●	●	●	—	—	—	●	●	A		0.25	43,500円			100	17
	8031～8033	ピカロ	●	●	●	—	●	—	—	●	●	●	—	—	—	●	●	A		0.25	43,500円			102	18
	8034	ミミン	●	●	●	—	●	—	—	●	●	●	—	—	—	●	●	A		0.25	45,600円			104	19
インダストリアル	8035	コパン	●	●	●	—	●	—	—	●	●	●	—	—	—	●	—	A		0.30	38,900円			106	20
	8036	セイルホワイト	●	●	●	—	●	—	—	●	●	●	—	—	—	●	—	A		0.30	38,900円			108	21
	8037～8038	デニムクロス	●	●	—	●	—	—	—	●	●	●	—	—	—	●	●	A		0.35	40,600円			112	22
	8039～8040	チノクロス	●	●	—	●	—	—	—	●	●	●	—	—	—	●	—	A		0.35	40,600円			114	23
	8041～8042	ロンプス*	●	●	●	—	●	—	—	●	●	●	—	—	—	●	●	A B		0.25	51,300円			116	24
	8043～8044	ノッカ	●	●	●	—	●	—	—	●	●	●	—	—	—	●	●	A		0.25	43,500円			118	25
	8045～8046	ワイス	●	●	●	—	●	—	—	●	●	●	—	—	—	●	●	A		0.20	51,300円			120	26
	8047～8048	プリクス*	●	●	●	—	●	—	—	●	●	●	—	—	—	●	●	A B		0.20	51,300円			122	27
8049～8050	コルダ	●	●	●	●	●	—	—	●	●	●	—	—	—	●	●	A		0.25	49,300円			124	27	



F☆☆☆☆：すべての生地は、インテリアファブリックス性能評価協議会の自主基準に基づくF☆☆☆☆認定品です。

：すべての生地は、防災認定品です。

：ウォッシュアップ ：遮光 ：遮熱 ：UVカット ：グリーン購入法適合品

：SEK マーク (制菌加工：特定用途) ：SEK マーク (制菌加工：一般用途) ：SEK マーク (抗ウイルス加工) ：抗ウイルス ：抗菌 ：抗アレル ：水拭き

：はっ水 ：抗かび ：制電 ：ミラーレース ：映写幕 ：2.5m 生地幅 ：2.7m 生地幅 ：3m 生地幅

カテゴリ	生地 No. (RS-)	生地名	対応製品											透過性	生地性能	生地重量目安 kg/m <sup>2</sup>	価格の目安・参考価格 (税別)	共通柄		掲載ページ				
			ラルクシールド	ダブル	ダブル小型	スリット窓	小型	大型	浴室	傾斜窓	ホームタコス	ラルクシールド	電動大型					遮光モヘアガイドレール	ロールアップ	パネルスクリーン	タペストリー	タテ型ブラインド	生地紹介	カラーサンプル
ソーホースタイル	8051~8052	ピアンカ	●	—	—	—	—	—	—	●	●	—	—	—	●	●	C		0.30	51,300円			128	28
	8053~8055	アドレ	●	●	●	—	●	—	—	●	●	—	—	—	●	●	A		0.20	51,300円			130	29
	8056~8057	リリア	●	●	●	—	●	—	—	●	●	—	—	—	●	●	A		0.20	51,300円			132	30
	8058~8063	ブライト	●	●	●	●	—	—	—	●	●	—	—	—	●	●	A		0.20	43,500円	●		134	31
	8064~8066	ヴェルタ*	●	●	●	—	—	—	—	●	●	—	—	—	●	●	A B		0.20	51,300円	●		136	32
	8067~8069	セーヌ	●	●	●	●	—	—	—	●	●	—	—	—	●	—	A		0.20	51,300円	●		138	33
	8070~8071	アダンテ	●	—	—	—	—	—	—	●	—	—	—	—	●	—	A		0.35	55,100円			140	33
和	8072~8074	アサノオト	●	●	—	—	—	—	—	●	●	—	—	—	●	●	A		0.30	51,300円			144	34
	8075~8076	ハギノユラギ	●	●	—	—	—	—	—	●	●	—	—	—	●	●	A		0.30	51,300円			146	35
	8077~8080	ツムギ	●	●	—	●	—	—	—	●	●	—	—	—	●	●	A		0.30	45,600円			148	36
	8081~8083	ククリ	●	●	●	—	—	—	—	●	●	—	—	—	●	●	A		0.20	51,300円			150	37
	8084~8086	ユキミ*	●	—	—	—	—	—	—	—	●	—	—	—	●	—	B C		0.20	51,300円			152	37
	8087~8089	クリーク	●	—	—	—	—	—	—	—	●	—	—	—	—	—	C		0.20	40,600円	●		154	38
	8090~8091	パーユ	●	—	—	—	—	—	—	—	●	—	—	—	—	—	C		0.30	60,900円			156	38
スタイル	8092~8093	ピター	●	—	—	—	—	—	—	●	—	—	—	—	—	C		0.35	66,600円			158	39	
	8901~8902	響(ひびき)	●	—	—	—	—	—	—	—	—	—	—	●	●	C		0.75	125,200円			162	40	
	8903~8904	庵(いおり)	●	—	—	—	—	—	—	—	—	—	—	—	—	C		0.80	107,600円			164	40	
	8905~8907	和(なごみ)	●	—	—	—	—	—	—	—	—	—	—	●	●	C		0.70	107,600円			166	41	
	8908~8910	縁(ゆかり)	●	—	—	—	—	—	—	—	—	—	—	●	●	C		0.70	107,600円			168	41	
	8911~8912	匠(たくみ)	●	—	—	—	—	—	—	—	—	—	—	●	●	C		0.70	107,600円			170	42	
	8913~8915	アスペン	—	—	—	—	—	—	—	—	—	—	—	●	—	C		1.00	130,200円			172	42	
	8916~8917	ホリー	—	—	—	—	—	—	—	—	—	—	—	●	—	C		0.85	130,200円			174	43	
	8918	ガム	—	—	—	—	—	—	—	—	—	—	—	●	—	C		0.80	130,200円			176	43	

サイズの測り方

発注方法

取付け方法

メンテナンス

お取替え用生地

生地性能とマークの見方

生地性能データ

生地詳細一覧

生地ラインナップ一覧

共通柄一覧

継続柄・廃止柄一覧

生地50音順一覧

製品仕様

採寸・発注取付け

生地詳細

# 生地詳細一覧

※マークの意味について、詳しくは462～463ページをご覧ください。

生地に関する詳細情報を確認する際にお役にてください。

- 生地名欄に\*印がある生地は、色によって透過性が異なります。詳しくは、各生地紹介ページをご覧ください。
- 参考価格は、ラルフシールド(ブルコード操作)幅1800mm×高さ1800mmの場合(経木スダレ・アルファ遮光はラルフ 大型の場合)。
- 共通柄欄に★印がある生地は、色によって共通柄の対応の有無が異なります。詳しくは、492～493ページの共通柄一覧をご覧ください。
- 青字のNo.の生地は洗濯機で洗うことができます。

カテゴリー	生地 No. (RS-)	生地名	対応製品											透過性	生地性能	生地重量目安 kg/m <sup>2</sup>	価格の目安・参考価格 (税別)	共通柄		掲載ページ						
			ラルフシールド	ダブル	ダブル小	スリット窓	小型	大型	浴室	傾斜窓	ホームタコスラルフシールド	ホームタコスラルフ傾斜窓	電動大型					遮光モヘアガイドレール	ロールアップ		タペストリー	パネルスクリーン	タテ型ブラインド	フリースクリーン		
無地	8201～8240	ライフ (ウォッシュャブル)	●	●	●	●	●	—	—	—	●	—	—	—	—	—	●	A		0.25		35,700円	●	—	180	44
	8701～8740	ライフ (非ウォッシュャブル)	●	●	●	—	●	●	—	●	●	●	—	—	—	—	—	A		0.25		32,900円	—	★	180	44
	8241～8250	ジョルノ	●	●	—	●	—	—	—	●	●	●	—	—	—	—	—	A		0.30		38,900円	●	—	184	46
	8251～8290	エブリ (ウォッシュャブル)	●	●	●	●	●	—	—	●	—	—	—	—	—	—	—	A		0.20		33,600円	●	—	188	48
	8751～8790	エブリ (非ウォッシュャブル)	●	●	—	●	●	—	—	●	●	—	—	—	—	—	—	A		0.20		30,000円	—	★	188	48
	8171～8200	マカロンラテ (ウォッシュャブル)	●	●	●	●	●	—	—	●	—	—	—	—	—	—	—	A		0.30		29,300円	●	—	192	50
	8871～8900	マカロンラテ (非ウォッシュャブル)	●	●	—	●	—	—	—	●	●	—	—	—	—	—	—	A		0.30		26,100円	—	—	192	50
	8861～8864 8346～8351	ポルテII	●	●	●	●	●	—	—	●	●	—	—	—	—	—	—	A		0.25		40,600円	—	—	196	52
	8821～8824	ライフ抗ウイルス	●	●	●	●	●	—	—	●	●	●	—	—	—	—	—	A		0.25		35,700円	—	—	198	53
	8321～8323	シャイニー	●	●	●	●	—	—	—	●	●	—	—	—	—	—	—	A		0.25		46,400円	●	—	200	54
	8324～8326	レフレ	●	●	—	—	—	—	—	●	—	—	—	—	—	—	—	A		0.35		46,400円	—	—	202	54
	8327～8329	デイズ遮熱	●	●	●	●	●	—	—	●	●	●	—	—	—	—	—	A		0.25		43,500円	●	—	204	55
	8330～8333	デイズクリア	●	●	●	●	●	—	—	●	●	—	—	—	—	—	—	A		0.25		40,600円	—	—	206	55
	8334～8339	デイズ	●	●	●	●	●	—	—	●	●	●	—	—	—	—	—	A		0.25		37,400円	●	—	208	56
	8340～8345	エコノクターン	●	●	—	●	●	—	—	●	●	●	—	—	—	—	—	B		0.25		45,600円	—	—	210	56
	8352～8357	プーロ	●	●	●	●	—	—	—	●	●	—	—	—	—	—	—	A		0.25		43,500円	—	—	212	58
	8852～8857	プーロ (浴室)	—	—	—	—	—	●	—	—	—	—	—	—	—	—	—	A		0.25		43,500円	—	—	212	58
	8358～8360	フロスティ	●	—	—	—	—	—	—	●	—	—	—	—	—	—	—	A		0.35		43,500円	●	—	214	58
	8361～8365	ウィンディ遮熱	●	—	—	—	●	—	—	●	—	●	—	—	—	—	—	C		0.45		67,000円	—	—	216	59
	8366～8368	ウィンディII遮熱	●	—	—	—	●	—	—	●	—	●	—	—	—	—	—	B		0.50		71,300円	—	—	218	59
8369～8374	ウィンディ	●	—	—	—	●	—	—	●	—	●	—	—	—	—	—	C		0.45		58,000円	—	—	220	60	
8375～8377	ウィンディII	●	—	—	—	●	—	—	●	—	●	—	—	—	—	—	B		0.50		60,900円	—	—	222	60	
8378～8380	アルファ	●	—	—	—	●	—	—	●	—	●	—	—	—	—	—	B		0.55		66,600円	—	—	224	61	
遮光	8401～8428	ピアット*	●	●	—	●	—	—	●	●	●	—	—	—	—	—	遮光1～3級		0.35		37,400円	●	★	228	62	
	8431～8450	ライフ遮光	●	●	—	—	●	—	—	●	—	●	—	—	—	—	遮光1級		0.50		49,300円	●	—	232	64	
	8451～8458	ルフト*	●	●	—	●	—	—	—	●	—	●	—	—	—	—	遮光1～2級		0.35		40,600円	●	—	236	65	
	8461～8500	エブリ遮光*	●	●	—	●	—	—	—	●	●	●	—	—	—	—	遮光1～2級		0.30		37,400円	●	★	238	66	
	8825～8830	エブリ遮光抗ウイルス*	●	●	—	●	—	—	—	●	●	●	—	—	—	—	遮光1～2級		0.30		40,600円	—	—	242	68	





# 生地 ラインナップ一覧

## ボタニカル BOTANICAL

ヴィラ (P.66)

RS-8001



透過性ランク A

テラス (P.68)

RS-8002

グリーン



透過性ランク A

RS-8003

グレー



透過性ランク A

リモーネ (P.70)

RS-8004



透過性ランク A

ガーデン (P.72)

RS-8005



透過性ランク A

サラサ (P.74)

RS-8006

グリーン



透過性ランク A

RS-8007

ベージュピンク



透過性ランク A

リンネル (P.76)

RS-8008

キナリ



透過性ランク A

RS-8009

アイボリー

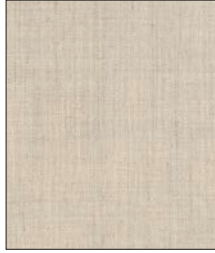

透過性ランク A

RS-8010

グリーン

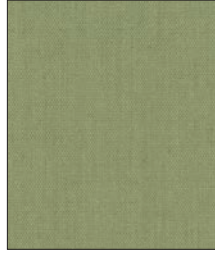

透過性ランク A

RS-8011

ブルー



透過性ランク A

RS-8012

ベージュピンク



透過性ランク A

ハーバル (P.78)

RS-8013

アイボリー



透過性ランク A

RS-8014

グリーン



透過性ランク A

プランタ (P.80)

RS-8015

グリーン



透過性ランク A

RS-8016

リネン



透過性ランク A

ファールン (P.82)

RS-8017

ベージュ



透過性ランク A

RS-8018

グレー



透過性ランク A

## ノルディック Nordic

ピトレ (P.86)

RS-8019



透過性ランク A

トラータ (P.88)

RS-8020



透過性ランク A

リンド (P.90)

RS-8021

ブラウン



透過性ランク A

RS-8022

アイボリー



透過性ランク A

ノエル (P.92)

RS-8023

スノーホワイト



透過性ランク A

RS-8024

クリーム

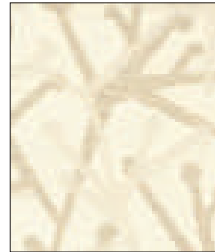

透過性ランク A

※青字のNo.の生地は洗濯機で洗うことができます。 生地名の横のページ数は、「生地紹介」の掲載ページです。

ノルディック Nordic

<p>コトリ (P.94) RS-8025</p> <p>透過性ランク A</p>	<p>ファーム (P.96) RS-8026</p> <p>透過性ランク A</p>	<p>リズム (P.98) RS-8027</p> <p>透過性ランク A</p>	<p>ボルク (P.100) RS-8028</p> <p>ターコイズ</p> <p>透過性ランク A</p>	<p>RS-8029</p> <p>リーフグリーン</p> <p>透過性ランク A</p>	<p>RS-8030</p> <p>アイスグレー</p> <p>透過性ランク A</p>
<p>ピカロ (P.102) RS-8031</p> <p>ピンク</p> <p>透過性ランク A</p>	<p>RS-8032</p> <p>ブルー</p> <p>透過性ランク A</p>	<p>RS-8033</p> <p>ベージュ</p> <p>透過性ランク A</p>	<p>ミミン (P.104) RS-8034</p> <p>透過性ランク A</p>	<p>コパン (P.106) RS-8035</p> <p>透過性ランク A</p>	<p>セイルホワイト (P.108) RS-8036</p> <p>透過性ランク A</p>

インダストリアル INDUSTRIAL

<p>デニムクロス (P.112) RS-8037</p> <p>ブルーデニム</p> <p>透過性ランク A</p>	<p>RS-8038</p> <p>インディゴデニム</p> <p>透過性ランク A</p>	<p>チノクロス (P.114) RS-8039</p> <p>ベージュ</p> <p>透過性ランク A</p>	<p>RS-8040</p> <p>カーキ</p> <p>透過性ランク A</p>	<p>ロンブス (P.116) RS-8041</p> <p>ブルー</p> <p>透過性ランク B</p>	<p>RS-8042</p> <p>ベージュ</p> <p>透過性ランク A</p>
<p>ノッカ (P.118) RS-8043</p> <p>リネンホワイト</p> <p>透過性ランク A</p>	<p>RS-8044</p> <p>ネイビー</p> <p>透過性ランク A</p>	<p>ワイス (P.120) RS-8045</p> <p>ネイビー</p> <p>透過性ランク A</p>	<p>RS-8046</p> <p>ホワイト</p> <p>透過性ランク A</p>		
<p>ブリクス (P.122) RS-8047</p> <p>グレー</p> <p>透過性ランク A</p>	<p>RS-8048</p> <p>ネイビー</p> <p>透過性ランク B</p>	<p>コルダ (P.124) RS-8049</p> <p>ベージュ</p> <p>透過性ランク A</p>	<p>RS-8050</p> <p>ダークブラウン</p> <p>透過性ランク A</p>		

- サイズの測り方
- 発注方法
- 取付け方法
- メンテナンス
- お取替え用生地
- 生地性能とマークの見方
- 生地性能データ
- 生地詳細一覧
- 生地ラインナップ一覧
- 共通柄一覧
- 継続柄・廃止柄一覧
- 生地50音順一覧

- 製品仕様
- 採寸・発注取付け
- 生地詳細



ソーホースタイル SOHO style

ピアンカ (P.128)

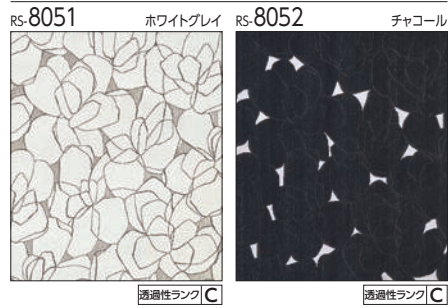

アドレ (P.130)

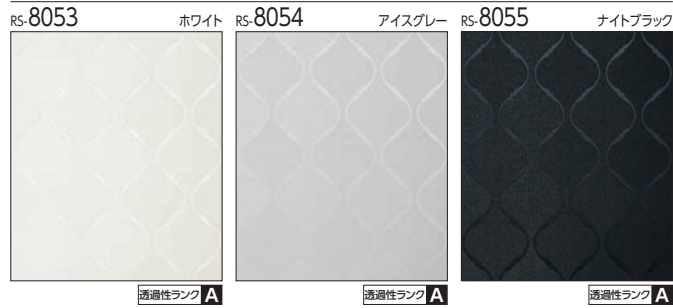

リリア (P.132)

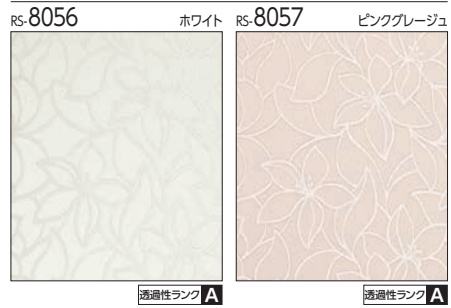

ブライト (P.134)

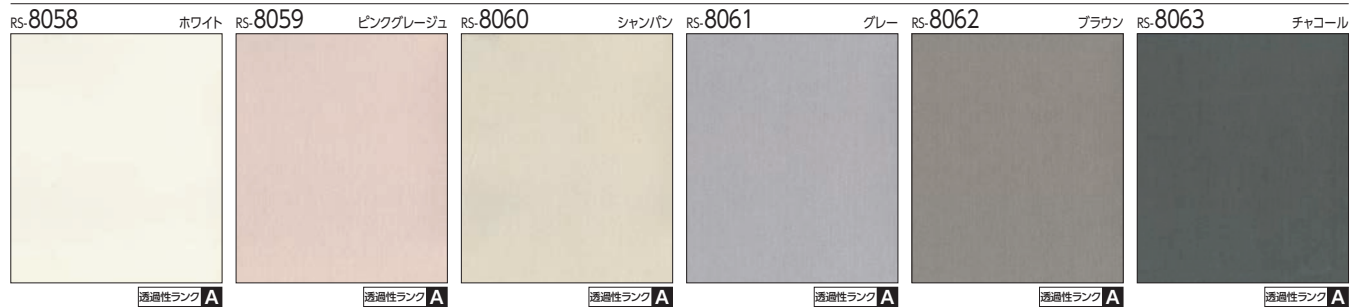

ヴェルタ (P.136)

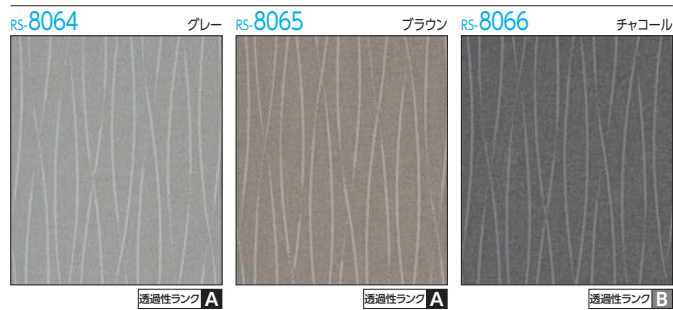

セーヌ (P.138)



アダンテ (P.140)

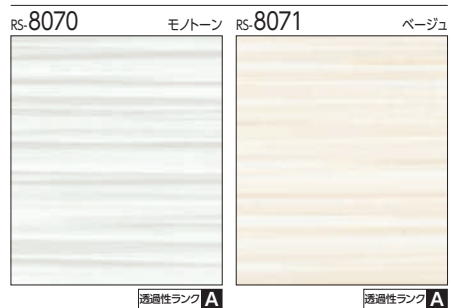



和 WA

アサノオト (P.144)

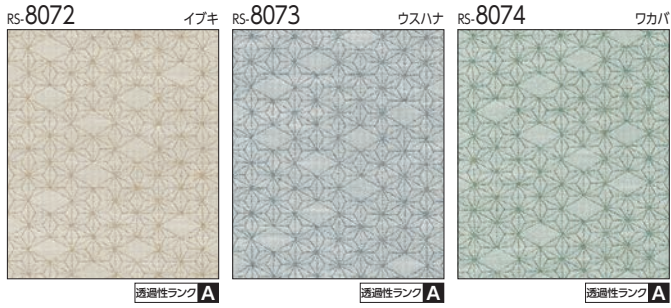

ハギノユラギ (P.146)

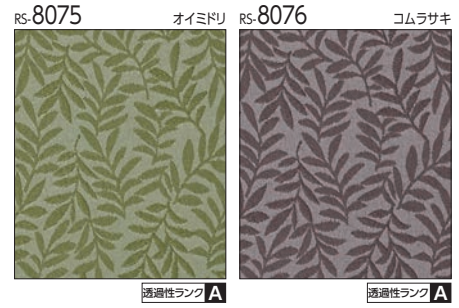

ツムギ (P.148)

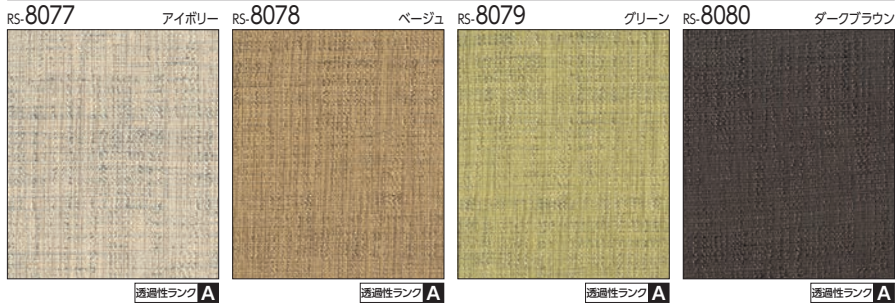

ククリ (P.150)

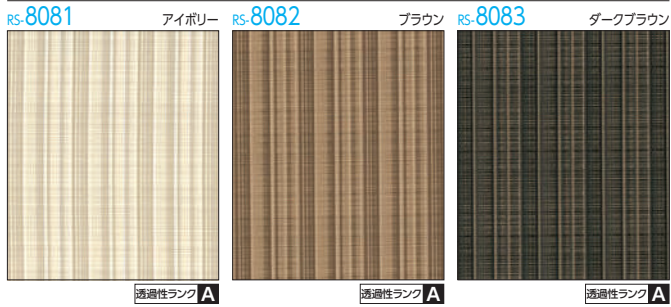

ユキミ (P.152)

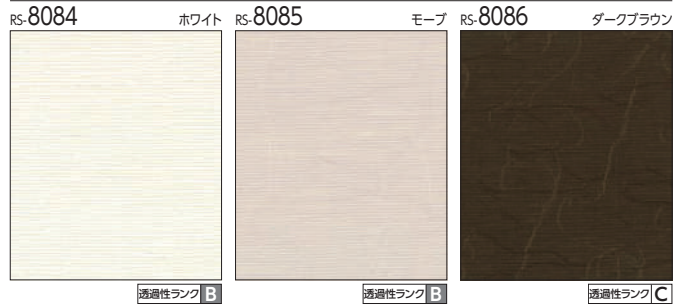

クリーク (P.154)

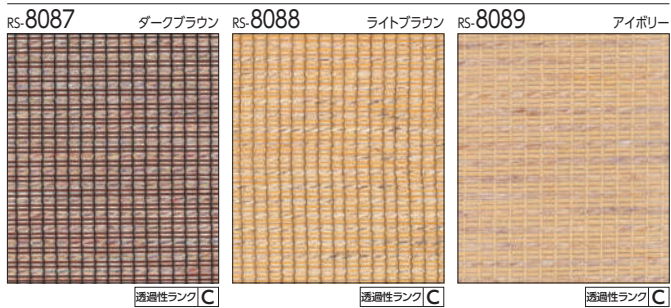

パーユ (P.156)

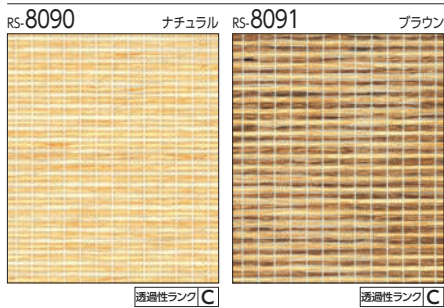

ビター (P.158)

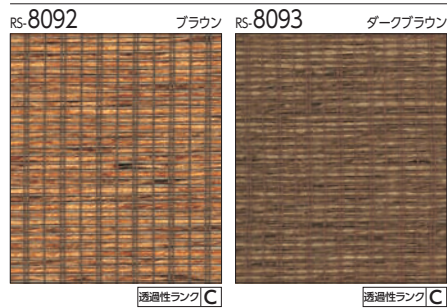

サイズの測り方

発注方法

取付け方法

メンテナンス

お取替え用生地

生地性能とマークの見方

生地性能データ

生地詳細一覧

生地ラインナップ一覧

共通柄一覧

継続柄・廃止柄一覧

生地50音順一覧

製品仕様

採寸・発注取付け

生地詳細

スタレ

竹スタレ

響 ひびき (P.162)

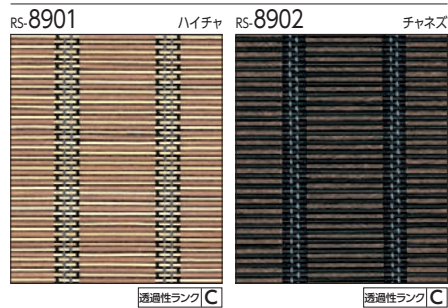

庵 いおり (P.164)

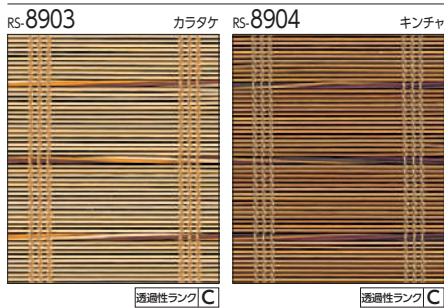

和 なごみ (P.166)

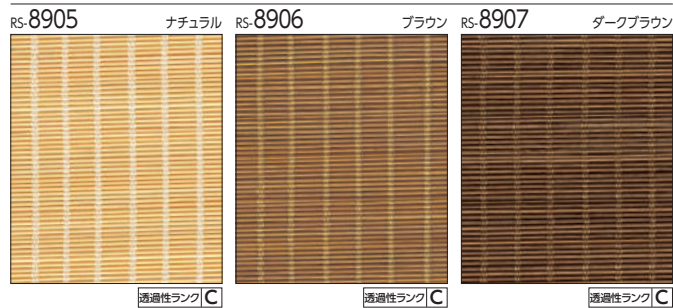

縁 ゆかり (P.168)

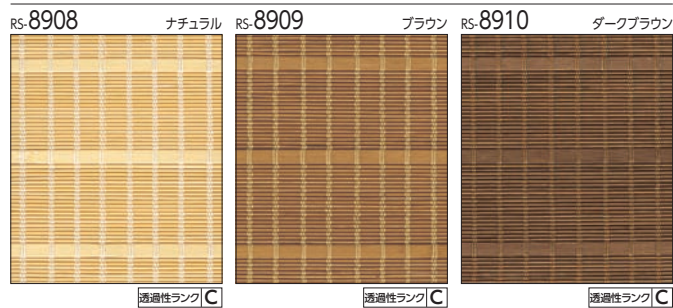

匠 たくみ (P.170)

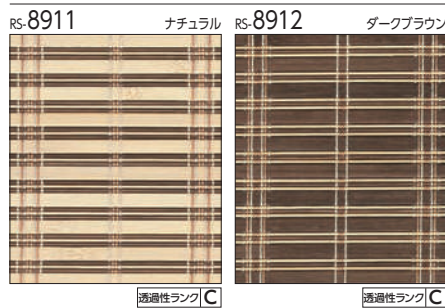

経木スタレ

アスペン (P.172)

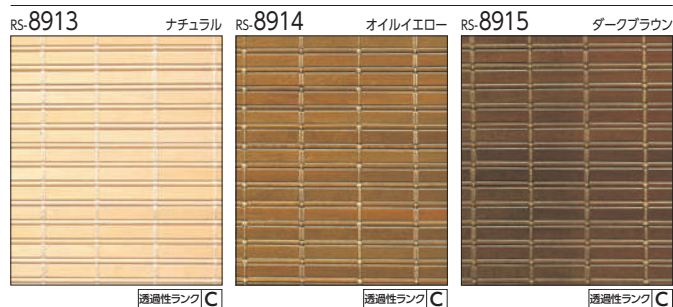

ホリー (P.174)

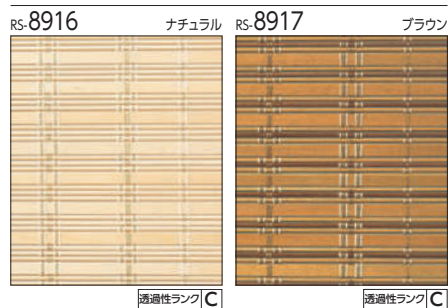

ガム (P.176)

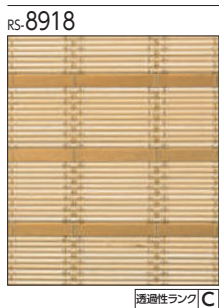



※青字のNo.の生地は洗濯機で洗うことができます。 生地名の横のページ数は、「生地紹介」の掲載ページです。

無地

ライフ (P.180) 上段:ウオッシュابل 下段:非ウオッシュابل

RS-8201 RS-8701 ホワイト	RS-8202 RS-8702 アイボリー	RS-8203 RS-8703 バニラ	RS-8204 RS-8704 クラウディアピンク	RS-8205 RS-8705 パールグレー	RS-8206 RS-8706 リネンホワイト	RS-8207 RS-8707 ナチュラルアイボリー	RS-8208 RS-8708 ソフトベージュ
RS-8209 RS-8709 アイスグレー	RS-8210 RS-8710 ホワイトフラックス	RS-8211 RS-8711 リネン	RS-8212 RS-8712 サンドイエロー	RS-8213 RS-8713 サンドグレー	RS-8214 RS-8714 フロストグレー	RS-8215 RS-8715 ロックブラウン	RS-8216 RS-8716 パールブラウン
RS-8217 RS-8717 チャコール	RS-8218 RS-8718 ランプブラック	RS-8219 RS-8719 チョコブラウン	RS-8220 RS-8720 アンバー	RS-8221 RS-8721 パウダークリーン	RS-8222 RS-8722 ミルキーホワイト	RS-8223 RS-8723 ピーチピンク	RS-8224 RS-8724 ライトサックス
RS-8225 RS-8725 エルムグリーン	RS-8226 RS-8726 ネイブルイエロー	RS-8227 RS-8727 コーラルピンク	RS-8228 RS-8728 ターコイズ	RS-8229 RS-8729 リーフグリーン	RS-8230 RS-8730 アプリコット	RS-8231 RS-8731 スモークキーピンク	RS-8232 RS-8732 オリエンタルブルー
RS-8233 RS-8733 シェードグリーン	RS-8234 RS-8734 オレンジ	RS-8235 RS-8735 ワインベリー	RS-8236 RS-8736 デニムブルー	RS-8237 RS-8737 ハンターグリーン	RS-8238 RS-8738 テラコッタ	RS-8239 RS-8739 ブラックベリー	RS-8240 RS-8740 ミッドナイトブルー

ジョルノ (P.184)

RS-8241 RS-8741 モーブ	RS-8242 RS-8742 グリーブルー	RS-8243 RS-8743 モスグリーン	RS-8244 RS-8744 ネイビー	RS-8245 RS-8745 コルク	RS-8246 RS-8746 ラスティオレンジ	RS-8247 RS-8747 ダークブラウン	RS-8248 RS-8748 ライトグレー
RS-8249 RS-8749 グレー	RS-8250 RS-8750 チャコールブルー						

エブリ (P.188) 上段:ウオッシュابل 下段:非ウオッシュابل

RS-8251 RS-8751 ピアノ	RS-8252 RS-8752 ニベア	RS-8253 RS-8753 コットン	RS-8254 RS-8754 メリノ	RS-8255 RS-8755 アイス	RS-8256 RS-8756 カシミア	RS-8257 RS-8757 ミール	RS-8258 RS-8758 コルク
RS-8259 RS-8759 ジュエル	RS-8260 RS-8760 サンド	RS-8261 RS-8761 ビスキューイ	RS-8262 RS-8762 リネン	RS-8263 RS-8763 ピアノカララ	RS-8264 RS-8764 ストーン	RS-8265 RS-8765 シナモン	RS-8266 RS-8766 ココア

サイズの測り方

発注方法

取付け方法

メンテナンス

お取替え用生地

生地性能とマークの見方

生地性能データ

生地詳細一覧

生地ラインナップ一覧

共通柄一覧

継続柄・廃止柄一覧

生地50音順一覧

製品仕様

採寸・発注取付け

生地詳細



無地

エブリ (P.188) 上段:ウォッシュابل 下段:非ウォッシュابل



マカロンラテ (P.192) 上段:ウォッシュابل 下段:非ウォッシュابل

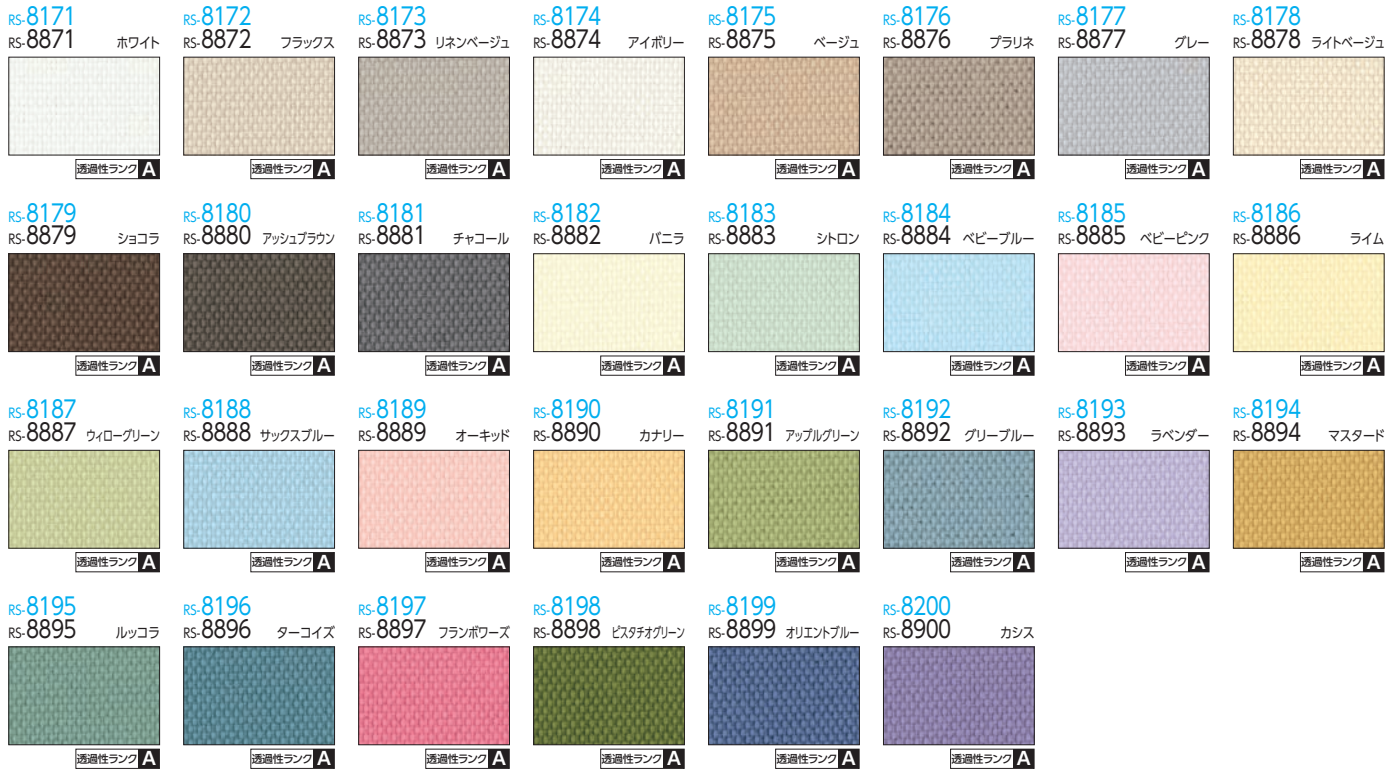

ポルテ II (P.196)

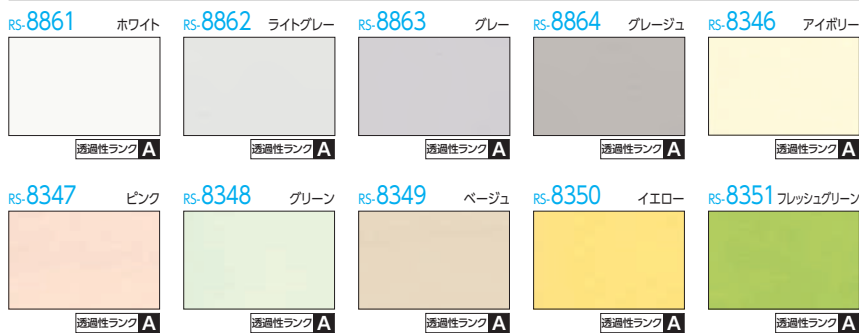

ライフ抗ウイルス (P.198)



サイズの測り方

発注方法

取付け方法

メンテナンス

お取替え用生地

生地性能とマークの見方

生地性能データ

生地詳細一覧

生地ラインナップ一覧

共通柄一覧

継続柄・廃止柄一覧

生地50音順一覧

製品仕様

採寸・発注取付け

生地詳細

無地

シャイニー (P.200)

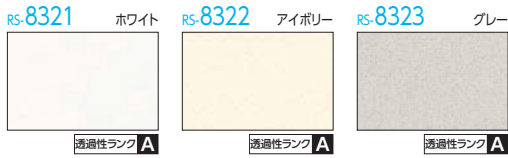

レフレ (P.202)



デイズ遮熱 (P.204)

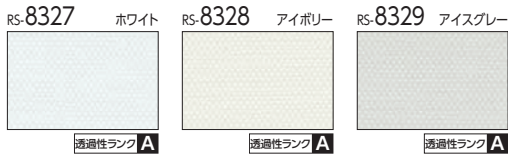

デイズクリア (P.206)

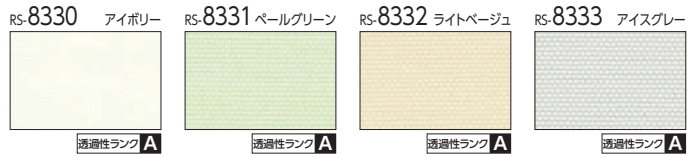

デイズ (P.208)

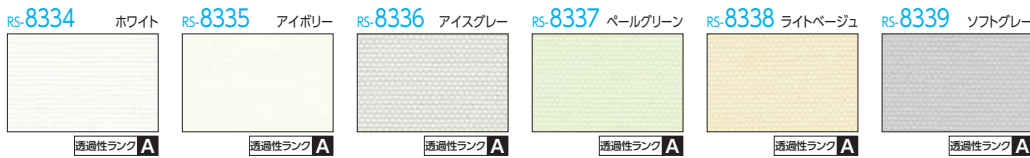

エコノクタン (P.210)

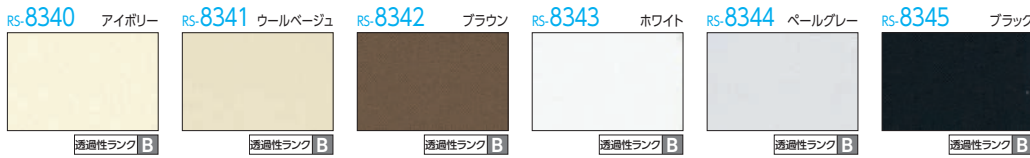

プーロ (P.212)

下段:浴室

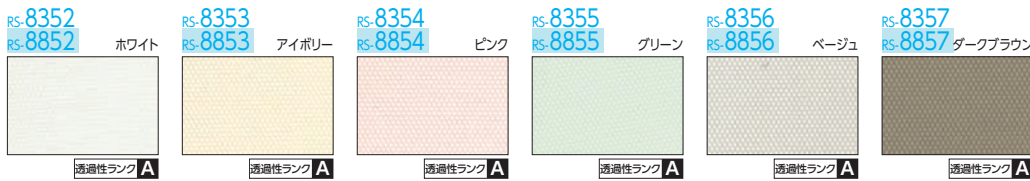

フロステイ (P.214)



ウィンディ遮熱 (P.216)

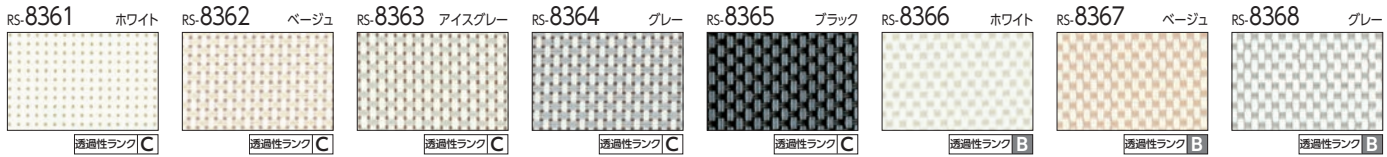

ウィンディ II 遮熱 (P.218)

ウィンディ (P.220)

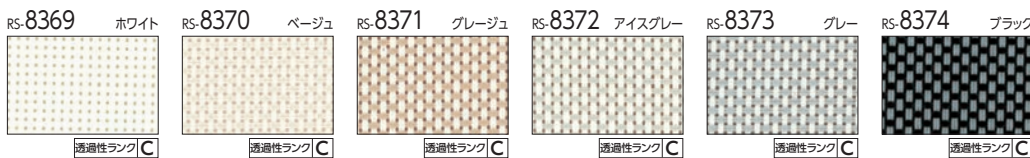

ウィンディ II (P.222)

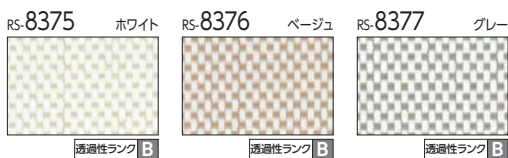

アルファ (P.224)

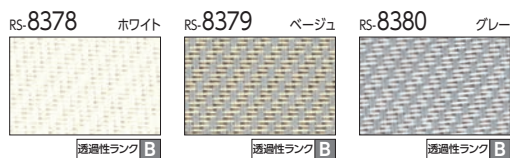



遮光

ピアット(P.228)

RS-8401 マットホワイト 遮光3級	RS-8402 ベージュオークル 遮光2級	RS-8403 ナチュラルオークル 遮光2級	RS-8404 ライトグレージュ 遮光2級	RS-8405 ピンクオークル 遮光2級	RS-8406 サンド 遮光2級	RS-8407 フォーン 遮光2級	RS-8408 アッシュグレー 遮光2級
RS-8409 ハバナ 遮光1級(C)	RS-8410 マキアート 遮光1級(C)	RS-8411 セサミ 遮光1級(C)	RS-8412 スモーク 遮光2級	RS-8413 アーモンド 遮光1級(C)	RS-8414 カカオニブ 遮光1級(C)	RS-8415 トープ 遮光1級(C)	RS-8416 チャコール 遮光1級(C)
RS-8417 セラドン 遮光2級	RS-8418 スモーキーブルー 遮光2級	RS-8419 スモーキーピンク 遮光2級	RS-8420 グリーンティール 遮光2級	RS-8421 モネブルー 遮光2級	RS-8422 コットンピンク 遮光2級	RS-8423 オリーブ 遮光1級(C)	RS-8424 ネイビーアッシュ 遮光1級(C)
RS-8425 ピンクコーラル 遮光2級	RS-8426 ペトルブルー 遮光1級(C)	RS-8427 ミッドナイト 遮光1級(C)	RS-8428 フィグ 遮光2級				

ライフ遮光(P.232)

RS-8431 ホワイト 遮光1級(A)	RS-8432 アイボリー 遮光1級(A)	RS-8433 ナチュラルアイボリー 遮光1級(A)	RS-8434 バニラ 遮光1級(A)	RS-8435 リネンホワイト 遮光1級(A+)	RS-8436 ソフトベージュ 遮光1級(A+)	RS-8437 リーフグリーン 遮光1級(A)	RS-8438 ネイビーイエロー 遮光1級(A+)
RS-8439 アイスグレー 遮光1級(A+)	RS-8440 ホワイトフラックス 遮光1級(A++)	RS-8441 ターコイズ 遮光1級(A)	RS-8442 ピーチピンク 遮光1級(A)	RS-8443 フロストグレー 遮光1級(A++)	RS-8444 ロックブラウン 遮光1級(A++)	RS-8445 ハンターグリーン 遮光1級(A++)	RS-8446 スモーキーピンク 遮光1級(A+)
RS-8447 チャコール 遮光1級(A++)	RS-8448 チョコブラウン 遮光1級(A++)	RS-8449 ミッドナイトブルー 遮光1級(A++)	RS-8450 ブラックベリー 遮光1級(A++)				

ルフト(P.236)

RS-8451 サニーベージュ 遮光2級	RS-8452 パークグリーン 遮光2級	RS-8453 クラウドスカイ 遮光2級	RS-8454 チャコール 遮光1級(C)	RS-8455 フォレストグリーン 遮光2級	RS-8456 スカーレット 遮光2級	RS-8457 リバーブルー 遮光1級(C)	RS-8458 ソイルブラウン 遮光2級
-------------------------	-------------------------	-------------------------	--------------------------	---------------------------	------------------------	---------------------------	-------------------------

エブリ遮光(P.238)

RS-8461 ヒアッコ 遮光2級	RS-8462 ニベア 遮光2級	RS-8463 コットン 遮光2級	RS-8464 メリノ 遮光2級	RS-8465 アイス 遮光2級	RS-8466 カシミア 遮光2級	RS-8467 ミール 遮光2級	RS-8468 コルク 遮光2級
RS-8469 ジュエル 遮光2級	RS-8470 サンド 遮光2級	RS-8471 ビスキュー 遮光2級	RS-8472 リネン 遮光2級	RS-8473 ピアノカラーラ 遮光2級	RS-8474 ストーン 遮光1級(B)	RS-8475 シナモン 遮光1級(C)	RS-8476 ココア 遮光1級(B)



遮光

エブリ遮光(P.238)

RS-8477 ベートン 遮光1級(B)	RS-8478 クルミ 遮光1級(B)	RS-8479 カカオ 遮光1級(B)	RS-8480 インク 遮光1級(B)	RS-8481 シャーベット 遮光2級	RS-8482 サニー 遮光2級	RS-8483 マリー 遮光2級	RS-8484 ピール 遮光2級
RS-8485 セラピー 遮光2級	RS-8486 フォレスト 遮光1級(C)	RS-8487 パター 遮光1級(C)	RS-8488 モス 遮光1級(B)	RS-8489 ピュア 遮光2級	RS-8490 プールサイド 遮光2級	RS-8491 バカンス 遮光1級(C)	RS-8492 アマルフィー 遮光1級(B)
RS-8493 リボン 遮光2級	RS-8494 キッス 遮光2級	RS-8495 パッション 遮光1級(C)	RS-8496 ルージュ 遮光1級(C)	RS-8497 ポプリ 遮光1級(C)	RS-8498 オペラ 遮光1級(B)	RS-8499 シネマ 遮光1級(B)	RS-8500 ポジョレー 遮光1級(B)

エブリ遮光抗ウイルス(P.242)

RS-8825 ニベア 遮光2級	RS-8826 ピュア 遮光2級	RS-8827 セラピー 遮光2級	RS-8828 リネン 遮光2級	RS-8829 ストーン 遮光1級(C)	RS-8830 ポプリ 遮光1級(C)
---------------------	---------------------	----------------------	---------------------	-------------------------	------------------------

アジェント(P.244)

RS-8501 ダークブラウン 遮光1級(A++)	RS-8502 ベージュ 遮光1級(A)	RS-8503 インディゴ 遮光1級(A++)
------------------------------	-------------------------	----------------------------

アリスト(P.246)

RS-8504 アイボリー 遮光1級(A)	RS-8505 シャンパンゴールド 遮光1級(A+)	RS-8506 ボルドー 遮光1級(A++)	RS-8507 シルバー 遮光1級(A+)	RS-8508 ブラウン 遮光1級(A++)	RS-8509 ブラック 遮光1級(A++)
--------------------------	-------------------------------	---------------------------	--------------------------	---------------------------	---------------------------

ヴェルタ遮光(P.248)

RS-8510 グレー 遮光1級(A++)	RS-8511 ブラウン 遮光1級(A++)	RS-8512 チャコール 遮光1級(A++)
--------------------------	---------------------------	----------------------------

エッジ(P.250)

RS-8513 ベージュ 遮光2級	RS-8514 ダークブラウン 遮光1級(B)
----------------------	----------------------------

ポルク遮光(P.252)

RS-8515 ターコイズ 遮光1級(A)	RS-8516 リーフグリーン 遮光1級(A)	RS-8517 アイスグレー 遮光1級(A)
--------------------------	----------------------------	---------------------------

サイズの測り方
発注方法
取付け方法
メンテナンス
お取替え用生地

生地性能とマークの見方
生地性能データ
生地詳細一覧
生地ラインナップ一覧
共通柄一覧
継続柄・廃止柄一覧
生地50音順一覧

製品仕様
採寸・発注取付け
生地詳細

遮光

グラント (P.254)

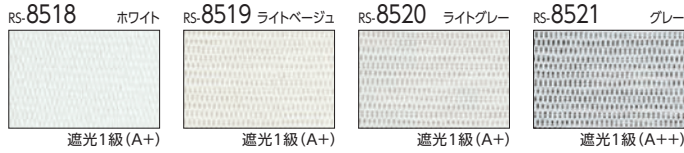

シェラーフ (P.256)

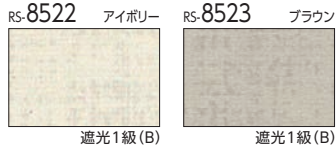

グラム (P.258)

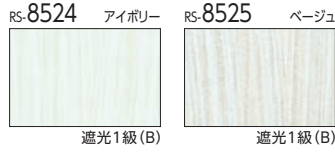

ミント (P.260)

下段:浴室



アルファ遮光 (P.262)

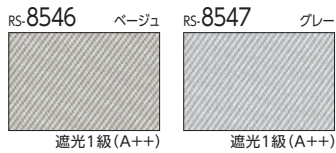

フォンセクリア (P.264)

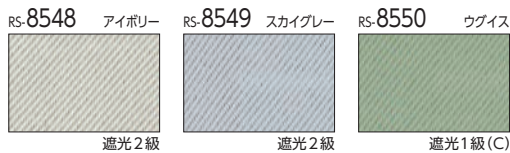

フォンセ (P.266)

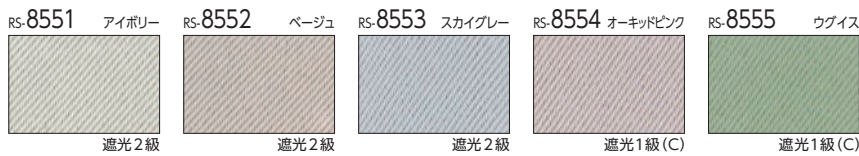

ソンプル (P.268)

下段:浴室

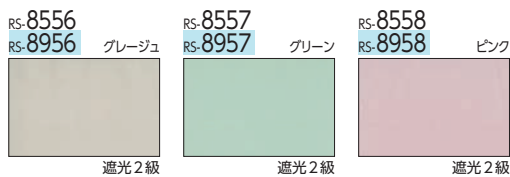

フェアII (P.270)

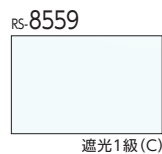

サイズの測り方
発注方法
取付け方法
メンテナンス
お取替え用生地

生地性能とマークの見方
生地性能データ
生地詳細一覧
生地ラインナップ一覧
共通柄一覧
継続柄・廃止柄一覧
生地50音順一覧

製品仕様
採寸・発注取付け
生地詳細

レース

マタン遮熱(P.274)



ジュールネ遮熱(P.276)

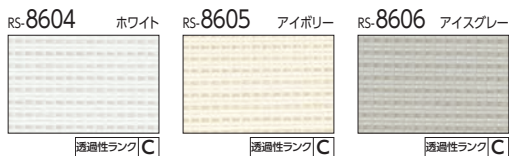

ラナイ遮熱(P.278)

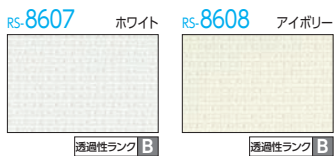

プレリ遮熱(P.280)

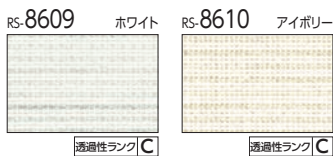

シフォンクリア(P.282)

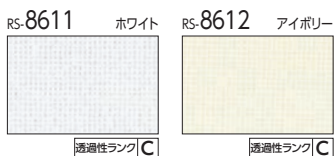

シフォン(P.284)

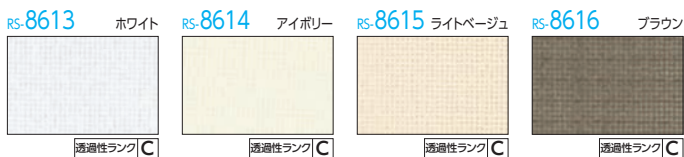

ネージュ(P.286)



ルセット(P.288)

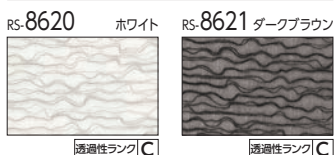

サラサレース(P.290)

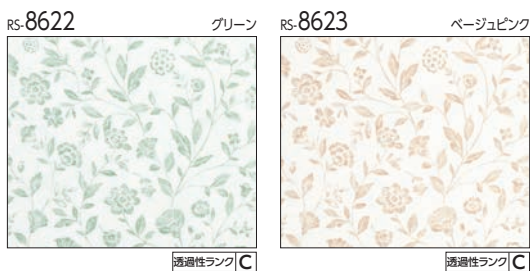



# 共通柄一覧

※青字のNo.の生地 (スラット) は洗濯機で洗うことができます。  
 ※「エブリ」・「ライフ」・「マカロンラテ」は、青字はウォッシュابل、黒字は非ウォッシュアブルの生地No.です。

タテ型ブラインド・ブリーツスクリーンとの共通柄のみを掲載しています。

カテゴリ	ロールスクリーン ラルクシールド	生地		共通柄製品				
		生地名	色名	タテ型ブラインド		ブリーツスクリーン		
				ラインドレープ	パーチカルブラインド	ゼファー・フィュー	ペルレ	
ボタニカル	RS-8008	リンネル	キナリ	LD-6137	—	—	—	
	RS-8009		アイボリー	LD-6138	—	—	—	
	RS-8010		グリーン	LD-6139	—	—	—	
	RS-8011		ブルー	LD-6140	—	—	—	
	RS-8012		ベージュピンク	LD-6141	—	—	—	
	RS-8015		グリーン	LD-6135	—	—	—	
ノルディック	RS-8021	リンド	ブラウ	LD-6129	—	—	—	
	RS-8022		アイボリー	LD-6130	—	—		
	RS-8023	ノエル	スノーホワイト	LD-6131	—	—		
	RS-8024		クリーム	LD-6132	—	—		
ソーパー	RS-8058	ブライト	ホワイト	LD-6112	—	—	—	
	RS-8059		ピンクグレージュ	LD-6113	—	—		
	RS-8060		シャンパン	LD-6114	—	—		
	RS-8061		グレー	LD-6115	—	—		
	RS-8062		ブラウ	LD-6116	—	—		
	RS-8063		チャコール	LD-6117	—	—		
	RS-8064	ヴェルタ	グレー	LD-6104	—	—		
	RS-8065		ブラウ	LD-6105	—	—		
	RS-8066		チャコール	LD-6106	—	—		
	RS-8067		エクリュ	LD-6107	—	—		
	RS-8068	セーヌ	アイズグレー	LD-6108	—	—		
	RS-8069		ベージュ	LD-6109	—	—		
	和	RS-8087	フリーク	ダークブラウン	—	—	—	PS-2018
		RS-8088		ライトブラウン	—	—	—	PS-2019
RS-8089		アイボリー		—	—	—	—	PS-2020
無地	RS-8201 (8701)	ライフ	ホワイト	LD-6201	V-3104	PS-3301	PS-2301	
	RS-8202 (8702)		アイボリー	LD-6202	V-3108	PS-3302	PS-2302	
	RS-8203 (8703)		パニラ	LD-6203	—	—	—	
	RS-8204 (8704)		クラウディアピンク	LD-6204	—	—	—	
	RS-8205 (8705)		ペールグレー	LD-6205	V-3106	—	—	
	RS-8206 (8706)		リネンホワイト	LD-6206	V-3105	—	—	
	RS-8207 (8707)		ナチュラルアイボリー	LD-6207	V-3109	PS-3304	PS-2304	
	RS-8208 (8708)		ソフトベージュ	LD-6208	V-3110	PS-3307	PS-2307	
	RS-8209 (8709)		アイズグレー	LD-6209	V-3107	PS-3314	PS-2314	
	RS-8210 (8710)		ホワイトフラックス	LD-6210	—	PS-3308	PS-2308	
	RS-8211 (8711)		リネン	LD-6211	—	PS-3305	PS-2305	
	RS-8212 (8712)		サンドイエロー	LD-6212	—	PS-3306	PS-2306	
	RS-8213 (8713)		サンドグレー	LD-6213	—	PS-3317	PS-2317	
	RS-8214 (8714)		フロストグレー	LD-6214	—	—	—	
	RS-8215 (8715)		ロックブラウン	LD-6215	—	—	—	
	RS-8216 (8716)		パールブラウン	LD-6216	—	—	—	
	RS-8217 (8717)		チャコール	LD-6217	—	PS-3320	PS-2320	
	RS-8218 (8718)		ランプブラック	LD-6218	—	—	—	
	RS-8219 (8719)		チョコブラウン	LD-6219	—	PS-3311	PS-2311	
	RS-8220 (8720)		アンバー	LD-6220	—	PS-3310	PS-2310	
	RS-8221 (8721)		パウダーグリーン	LD-6221	V-3112	—	—	
	RS-8222 (8722)		ミルクキーホワイト	LD-6222	—	—	—	
	RS-8223 (8723)		ピーチピンク	LD-6223	—	—	—	
	RS-8224 (8724)		ライトサックス	LD-6224	V-3113	—	—	
	RS-8225 (8725)		エルムグリーン	LD-6225	—	—	—	
	RS-8226 (8726)		ネイブルイエロー	LD-6226	—	—	—	
	RS-8227 (8727)		コーラルピンク	LD-6227	—	—	—	
	RS-8228 (8728)		ターコイズ	LD-6228	—	PS-3312	PS-2312	
	RS-8229 (8729)		リーフグリーン	LD-6229	V-3111	PS-3303	PS-2303	
	RS-8230 (8730)		アプリコット	LD-6230	—	—	—	
	RS-8231 (8731)		スモーキーピンク	LD-6231	—	PS-3313	PS-2313	
	RS-8232 (8732)		オリエントブルー	LD-6232	—	—	—	
	RS-8233 (8733)		シェードグリーン	LD-6233	—	—	—	
	RS-8234 (8734)		オレンジ	LD-6234	—	PS-3309	PS-2309	
	RS-8235 (8735)		ワインベリー	LD-6235	—	PS-3319	PS-2319	
	RS-8236 (8736)		デニムブルー	LD-6236	—	—	—	
	RS-8237 (8737)		ハンターグリーン	LD-6237	—	PS-3315	PS-2315	
	RS-8238 (8738)		テラコッタ	LD-6238	—	—	—	
	RS-8239 (8739)		ブラックベリー	LD-6239	—	PS-3316	PS-2316	
	RS-8240 (8740)		ミッドナイトブルー	LD-6240	—	PS-3318	PS-2318	
	RS-8241		ジョルノ	モーブ	LD-6241	—	—	
	RS-8242			グリーブルー	LD-6242	—	—	
	RS-8243			モスグリーン	LD-6243	—	—	
	RS-8244			ネイビー	LD-6244	—	—	
	RS-8245			コルク	LD-6245	—	—	
	RS-8246			ラスティオレンジ	LD-6246	—	—	
	RS-8247			ダークブラウン	LD-6247	—	—	
RS-8248	ライトグレー	LD-6248		—	—			
RS-8249	グレー	LD-6249		—	—			
RS-8250	チャコールブルー	LD-6250		—	—			
RS-8251 (8751)	エブリ	ピアンコ	LD-6251	V-3092	—			
RS-8252 (8752)		ニベア	LD-6252	V-3096	PS-3321	PS-2321		
RS-8253 (8753)		コットン	LD-6253	V-3094	PS-3324	PS-2324		
RS-8254 (8754)		メリノ	LD-6254	—	—			

カテゴリ	ロールスクリーン ラルクシールド	生地		共通柄製品			
		生地名	色名	タテ型ブラインド		ブリーツスクリーン	
				ラインドレープ	パーチカルブラインド	ゼファー・フィュー	ペルレ
無地	RS-8255 (8755)	エブリ	アイス	LD-6255	V-3095	—	—
	RS-8256 (8756)		カシミヤ	LD-6256	V-3093	—	—
	RS-8257 (8757)		ミール	LD-6257	—	PS-3323	PS-2323
	RS-8258 (8758)		コルク	LD-6258	V-3098	PS-3322	PS-2322
	RS-8259 (8759)		ジュエル	LD-6259	—	PS-3331	PS-2331
	RS-8260 (8760)		サンド	LD-6260	—	—	—
	RS-8261 (8761)		ビスキュイ	LD-6261	—	PS-3327	PS-2327
	RS-8262 (8762)		リネン	LD-6262	—	—	—
	RS-8263 (8763)		ピアンコカラーラ	LD-6263	V-3099	PS-3330	PS-2330
	RS-8264 (8764)		ストーン	LD-6264	—	PS-3333	PS-2333
	RS-8265 (8765)		シナモン	LD-6265	—	—	—
	RS-8266 (8766)		ココア	LD-6266	—	—	—
	RS-8267 (8767)		ベートン	LD-6267	—	PS-3335	PS-2335
	RS-8268 (8768)		グルミ	LD-6268	V-3102	PS-3325	PS-2325
	RS-8269 (8769)		カカオ	LD-6269	—	PS-3328	PS-2328
	RS-8270 (8770)		インク	LD-6270	V-3103	—	—
	RS-8271 (8771)		シャーベット	LD-6271	V-3100	—	—
	RS-8272 (8772)		サニー	LD-6272	—	—	—
	RS-8273 (8773)		マリナー	LD-6273	—	—	—
	RS-8274 (8774)		ピール	LD-6274	—	PS-3326	PS-2326
	RS-8275 (8775)		セラピー	LD-6275	V-3101	—	—
	RS-8276 (8776)		フォレスト	LD-6276	—	PS-3329	PS-2329
	RS-8277 (8777)		バター	LD-6277	—	—	—
	RS-8278 (8778)		モス	LD-6278	—	—	—
	RS-8279 (8779)		ピュア	LD-6279	V-3097	PS-3332	PS-2332
	RS-8280 (8780)		プールサイド	LD-6280	—	—	—
	RS-8281 (8781)		バカンス	LD-6281	—	—	—
	RS-8282 (8782)		アマルフィー	LD-6282	—	PS-3334	PS-2334
	RS-8283 (8783)		リボン	LD-6283	—	—	—
	RS-8284 (8784)		キッス	LD-6284	—	—	—
	RS-8285 (8785)		パッション	LD-6285	—	—	—
	RS-8286 (8786)		ルージュ	LD-6286	—	—	—
	RS-8287 (8787)		ポプリ	LD-6287	—	—	—
	RS-8288 (8788)		オペラ	LD-6288	—	—	—
	RS-8289 (8789)		シネマ	LD-6289	—	—	—
	RS-8290 (8790)		ボジョレー	LD-6290	—	—	—
	RS-8171 (8871)		ホワイト	LD-6171	—	—	—
	RS-8172 (8872)		フラックス	LD-6172	—	—	—
	RS-8173 (8873)		リネンベージュ	LD-6173	—	—	—
	RS-8174 (8874)		アイボリー	LD-6174	—	—	—
	RS-8175 (8875)		ベージュ	LD-6175	—	—	—
	RS-8176 (8876)		アラリネ	LD-6176	—	—	—
	RS-8177 (8877)		グレー	LD-6177	—	—	—
	RS-8178 (8878)		ライトベージュ	LD-6178	—	—	—
	RS-8179 (8879)		ショコラ	LD-6179	—	—	—
	RS-8180 (8880)		アッシュブラウン	LD-6180	—	—	—
	RS-8181 (8881)		チャコール	LD-6181	—	—	—
RS-8182 (8882)	パニラ	LD-6182	—	—	—		
RS-8183 (8883)	シトロン	LD-6183	—	—	—		
RS-8184 (8884)	ベビーブルー	LD-6184	—	—	—		
RS-8185 (8885)	ベビーピンク	LD-6185	—	—	—		
RS-8186 (8886)	ライム	LD-6186	—	—	—		
RS-8187 (8887)	ウィローグリーン	LD-6187	—	—	—		
RS-8188 (8888)	サックスブルー	LD-6188	—	—	—		
RS-8189 (8889)	オーキッド	LD-6189	—	—	—		
RS-8190 (8890)	カナリー	LD-6190	—	—	—		
RS-8191 (8891)	アップルグリーン	LD-6191	—	—	—		
RS-8192 (8892)	グリーブルー	LD-6192	—	—	—		
RS-8193 (8893)	ラベンダー	LD-6193	—	—	—		
RS-8194 (8894)	マスタード	LD-6194	—	—	—		
RS-8195 (8895)	ルッコラ	LD-6195	—	—	—		
RS-8196 (8896)	ターコイズ	LD-6196	—	—	—		
RS-8197 (8897)	フランボワーズ	LD-6197	—	—	—		
RS-8198 (8898)	ピスタチオグリーン	LD-6198	—	—	—		
RS-8199 (8899)	オリエントブルー	LD-6199	—	—	—		
RS-8200 (8900)	カシス	LD-6200	—	—	—		
RS-8861	ポルテII	ホワイト	—	V-3060	—		
RS-8862		ライトグレー	—	V-3061	—		
RS-8863		グレー	—	V-3062	—		
RS-8864		グレージュ	—	V-3063	—		
RS-8346		アイボリー	—	V-3064	—		
RS-8347		ピンク	—	V-3065	—		
RS-8348		グリーン	—	V-3066	—		
RS-8349		ベージュ	—	V-3067	—		
RS-8350		イエロー	—	V-3068	—		
RS-8351		フレッシュグリーン	—	V-3069	—		
RS-8821	ライフ	アイボリー	—	V-3070	—		
RS-8822		アイズグレー	—	V-3071	—		
RS-8823		ソフトベージュ	—	V-3072	—		
RS-8824		抗ウイルス	—	V-3073	—		

カテゴリ	ロールスクリーン ラルクシールド	生地		共通柄製品			
		生地名	色名	タテ型ブラインド		アリースクリン	
				ラインドレープ	パーチカルブラインド	ゼファー・フィニ	ペルレ
無地	RS-8321	シャイニー	ホワイト	LD-6321	V-3083	—	—
	RS-8322		アイボリー	LD-6322	V-3084	—	—
	RS-8323		グレー	LD-6323	V-3085	—	—
	RS-8327	デイズ遮熱	ホワイト	LD-6327	V-3080	—	—
	RS-8328		アイボリー	LD-6328	V-3081	—	—
	RS-8329		アイスグレー	LD-6329	V-3082	—	—
	RS-8334	デイズ	ホワイト	LD-6334	—	—	—
	RS-8335		アイボリー	LD-6335	—	—	—
	RS-8336		アイスグレー	LD-6336	—	—	—
	RS-8337		パールグリーン	LD-6337	—	—	—
	RS-8338		ライトベージュ	LD-6338	—	—	—
	RS-8339		ソフトグレー	LD-6339	—	—	—
	RS-8358	フロスティ	オフホワイト	LD-6358	V-3057	—	—
	RS-8359		グレージュ	LD-6359	V-3058	—	—
	RS-8360		パールグレー	LD-6360	V-3059	—	—
	RS-8361	ウィンディ遮熱	ホワイト	—	V-3039	—	—
	RS-8362		ベージュ	—	V-3040	—	—
	RS-8363		アイスグレー	—	V-3041	—	—
	RS-8364		グレー	—	V-3042	—	—
	RS-8365		ブラック	—	V-3043	—	—
	RS-8369		ホワイト	—	V-3033	—	—
	RS-8370	ウィンディ	ベージュ	—	V-3034	—	—
	RS-8371		グレージュ	—	V-3035	—	—
	RS-8372		アイスグレー	—	V-3036	—	—
	RS-8373		グレー	—	V-3037	—	—
	RS-8374		ブラック	—	V-3038	—	—
	RS-8401		ピアット	マットホワイト	LD-6401	V-3126	PS-3401
	RS-8402	ベージュオーガ		LD-6402	—	—	—
	RS-8403	ナチュラルオーガ		LD-6403	—	—	—
	RS-8404	ライトグレージュ		LD-6404	—	—	—
	RS-8405	ピンクオーガ		LD-6405	V-3127	PS-3404	PS-2404
	RS-8406	サンド		LD-6406	—	PS-3402	PS-2402
	RS-8407	フォン		LD-6407	V-3131	PS-3405	PS-2405
	RS-8408	アッシュグレー		LD-6408	V-3130	PS-3403	PS-2403
	RS-8409	ハバナ		LD-6409	V-3135	PS-3407	PS-2407
RS-8410	マキアート	LD-6410		—	PS-3408	PS-2408	
RS-8411	セサミ	LD-6411		—	PS-3406	PS-2406	
RS-8412	スモーク	LD-6412		—	—	—	
RS-8413	アーモンド	LD-6413		—	PS-3410	PS-2410	
RS-8414	カカオニブ	LD-6414		—	PS-3411	PS-2411	
RS-8415	トープ	LD-6415		V-3134	PS-3409	PS-2409	
RS-8416	チャコール	LD-6416		—	PS-3412	PS-2412	
RS-8417	セラドン	LD-6417		V-3128	PS-3413	PS-2413	
RS-8418	スモーキーブルー	LD-6418		V-3132	—	—	
RS-8419	スモーキーピンク	LD-6419		V-3129	PS-3415	PS-2415	
RS-8420	グリーンティ	LD-6420		—	PS-3416	PS-2416	
RS-8421	モネブルー	LD-6421		—	PS-3414	PS-2414	
RS-8422	コットンピンク	LD-6422		—	—	—	
RS-8423	オリブ	LD-6423		—	PS-3419	PS-2419	
RS-8424	ネイビーアッシュ	LD-6424		V-3133	PS-3417	PS-2417	
RS-8425	ピンクコーラル	LD-6425		—	PS-3418	PS-2418	
RS-8426	ベトロールブルー	LD-6426		—	PS-3420	PS-2420	
RS-8427	ミッドナイト	LD-6427		—	—	—	
RS-8428	フィグ	LD-6428		—	—	—	
RS-8431	ライフ遮光	ホワイト		LD-6431	—	—	—
RS-8432		アイボリー		LD-6432	—	—	—
RS-8433		ナチュラルアイボリー		LD-6433	—	—	—
RS-8434		パニラ		LD-6434	—	—	—
RS-8435		リネンホワイト		LD-6435	—	—	—
RS-8436		ソフトベージュ		LD-6436	—	—	—
RS-8437		リーフグリーン		LD-6437	—	—	—
RS-8438		ネイプライエロー	LD-6438	—	—	—	
RS-8439		アイスグレー	LD-6439	—	—	—	
RS-8440		ホワイトフラックス	LD-6440	—	—	—	
RS-8441		ターコイズ	LD-6441	—	—	—	
RS-8442		ピーチピンク	LD-6442	—	—	—	
RS-8443		フロストグレー	LD-6443	—	—	—	
RS-8444		ロックブラウン	LD-6444	—	—	—	
RS-8445		ハンターグリーン	LD-6445	—	—	—	
RS-8446		スモーキーピンク	LD-6446	—	—	—	
RS-8447		チャコール	LD-6447	—	—	—	
RS-8448		チョコブラウン	LD-6448	—	—	—	
RS-8449		ミッドナイトブルー	LD-6449	—	—	—	
RS-8450		ブラックベリー	LD-6450	—	—	—	
RS-8451		サニーベージュ	LD-6451	—	—	—	
RS-8452		パークグリーン	LD-6452	—	—	—	
RS-8453		クラウドスカイ	LD-6453	—	—	—	
RS-8454		チャコール	LD-6454	—	—	—	
RS-8455		フォレストグリーン	LD-6455	—	—	—	
RS-8456		スカーレット	LD-6456	—	—	—	

カテゴリ	ロールスクリーン ラルクシールド	生地		共通柄製品				
		生地名	色名	タテ型ブラインド		アリースクリン		
				ラインドレープ	パーチカルブラインド	ゼファー・フィニ	ペルレ	
遮光	RS-8457	ルフ	リバーブルー	LD-6457	—	—	—	
	RS-8458		ソイルブラウン	LD-6458	—	—	—	
	RS-8461		ピアンコ	LD-6461	V-3114	—	—	
	RS-8462		ニベア	LD-6462	V-3118	PS-3421	PS-2421	
	RS-8463		コットン	LD-6463	V-3116	PS-3424	PS-2424	
	RS-8464		メリノ	LD-6464	—	—	—	
	RS-8465		アイス	LD-6465	V-3117	—	—	
	RS-8466		カシミア	LD-6466	V-3115	—	—	
	RS-8467		ミール	LD-6467	—	PS-3423	PS-2423	
	RS-8468		コルク	LD-6468	V-3120	PS-3422	PS-2422	
	RS-8469		ジュエル	LD-6469	—	PS-3431	PS-2431	
	RS-8470		サンド	LD-6470	—	—	—	
	RS-8471		ビスキューイ	LD-6471	—	PS-3427	PS-2427	
	RS-8472		リネン	LD-6472	—	—	—	
	RS-8473		ピアンコカララ	LD-6473	V-3121	PS-3430	PS-2430	
	RS-8474		ストーン	LD-6474	—	PS-3433	PS-2433	
	RS-8475		シナモン	LD-6475	—	—	—	
	RS-8476		ココア	LD-6476	—	—	—	
	RS-8477		ベートン	LD-6477	—	PS-3435	PS-2435	
	RS-8478		クルミ	LD-6478	V-3124	PS-3425	PS-2425	
	RS-8479		カカオ	LD-6479	—	PS-3428	PS-2428	
	RS-8480		インク	LD-6480	V-3125	—	—	
	RS-8481		シャベット	LD-6481	V-3122	—	—	
	RS-8482		サニー	LD-6482	—	—	—	
	RS-8483		マリ	LD-6483	—	—	—	
	RS-8484		ピール	LD-6484	—	PS-3426	PS-2426	
	RS-8485		セラビー	LD-6485	V-3123	—	—	
	RS-8486		フォレスト	LD-6486	—	PS-3429	PS-2429	
	RS-8487		バター	LD-6487	—	—	—	
	RS-8488		モス	LD-6488	—	—	—	
	RS-8489		ピュア	LD-6489	V-3119	PS-3432	PS-2432	
	RS-8490		プールサイド	LD-6490	—	—	—	
	RS-8491		パカンス	LD-6491	—	—	—	
	RS-8492		アマルフィ	LD-6492	—	PS-3434	PS-2434	
	RS-8493		リボン	LD-6493	—	—	—	
	RS-8494		キッス	LD-6494	—	—	—	
	RS-8495		パッション	LD-6495	—	—	—	
	RS-8496		ルージュ	LD-6496	—	—	—	
	RS-8497		ボプリ	LD-6497	—	—	—	
	RS-8498		オペラ	LD-6498	—	—	—	
	RS-8499		シネマ	LD-6499	—	—	—	
	RS-8500		ボジョレー	LD-6500	—	—	—	
	RS-8825		エブリ遮光 抗ウイルス	ニベア	—	V-3074	—	—
	RS-8826			ピュア	—	V-3075	—	—
	RS-8827			セラビー	—	V-3076	—	—
RS-8828	リネン	—		V-3077	—	—		
RS-8829	ストーン	—		V-3078	—	—		
RS-8830	ボプリ	—		V-3079	—	—		
RS-8501	アジェント	ダークブラウン		LD-6501	V-3136	—	—	
RS-8502		ベージュ		LD-6502	V-3137	—	—	
RS-8503		インディゴ		LD-6503	V-3138	—	—	
RS-8510	ヴェルタ遮光	グレー		LD-6510	—	—	—	
RS-8511		ブラウン	LD-6511	—	—	—		
RS-8512		チャコール	LD-6512	—	—	—		
RS-8531		ミント	ホワイト	LD-6531	V-3001	—	—	
RS-8532			アイボリー	LD-6532	V-3002	—	—	
RS-8533			ピュアホワイト	LD-6533	V-3003	—	—	
RS-8534			オフホワイト	LD-6534	V-3004	—	—	
RS-8535			アイスグレー	LD-6535	V-3005	—	—	
RS-8536			ソフトグレー	LD-6536	V-3006	—	—	
RS-8537			パウダーピンク	LD-6537	V-3007	—	—	
RS-8538	スカイグリーン		LD-6538	V-3008	—	—		
RS-8539	ナチュラルアイボリー		LD-6539	V-3009	—	—		
RS-8540	ベージュ		LD-6540	V-3010	—	—		
RS-8541	パウダーブルー		LD-6541	V-3011	—	—		
RS-8542	パウダーグリーン		LD-6542	V-3012	—	—		
RS-8543	カフェブラウン		LD-6543	V-3013	—	—		
RS-8544	ブラウン		LD-6544	V-3014	—	—		
RS-8545	ブラック		LD-6545	V-3015	—	—		
RS-8601	マタン遮熱	ホワイト	LD-6601	V-3086	—	—		
RS-8602		アイボリー	LD-6602	V-3087	—	—		
RS-8603		アイスグレー	LD-6603	V-3088	—	—		
RS-8604	ジュルネ遮熱	ホワイト	LD-6604	V-3089	PS-3501	PS-2501		
RS-8605		アイボリー	LD-6605	V-3090	PS-3502	PS-2502		
RS-8606		アイスグレー	LD-6606	V-3091	PS-3503	PS-2503		
RS-8613	シフォン	ホワイト	—	—	PS-3507	PS-2507		
RS-8614		アイボリー	—	—	PS-3508	PS-2508		
RS-8615		ライトベージュ	—	—	PS-3509	PS-2509		
RS-8616		ブラウン	—	—	PS-3510	PS-2510		

- サイズの測り方
- 発注方法
- 取付け方法
- メンテナンス
- お取替え用生地
- 生地性能とマークの見方
- 生地性能データ
- 生地詳細一覧
- 生地ラインナップ一覧
- 共通柄一覧
- 継続柄・廃止柄一覧
- 生地50音順一覧
- 製品仕様
- 採寸・発注取付け
- 生地詳細

# 継続柄・廃止柄一覧

※青字のNo.の生地は洗濯機で洗うことができます。

※「エブリ」・「ライフ」・「マカロン」は、青字はウオッシュابل、黒字は非ウオッシュابلの生地No.です。

旧品番 (RS-)	新品番 (RS-)	生地名	色名	旧品番 (RS-)	新品番 (RS-)	生地名	色名	旧品番 (RS-)	新品番 (RS-)	生地名	色名
7001	8024	ノエル	クリーム	7091	廃止	クローブ	—	7181 (7881)	8211 (8711)	ライフ	リネン
7002	8023		スノーホワイト	7092/8111	8918	ガム	—	7182 (7882)	8234 (8734)		オレンジ
7003	8016	ブランタ	リネン	7093/8109	8916			7183 (7883)	8207 (8707)		ナチュラルアイボリー
7004	8015		グリーン	7094/8110	8917	ホリー	ブラウン	7184 (7884)	8208 (8708)		ソフトベージュ
7005	廃止	リネア	リネン	7101	8021		ブラウン	7185 (7885)	8216 (8716)		パールブラウン
7006			ホワイト	7102	8022	リンド	アイボリー	7186 (7886)	8238 (8738)		テラコッタ
7007	8067		エクリュ	7103	8077		アイボリー	7187 (7887)	8206 (8706)		リネンホワイト
7008	廃止		アイボリー	7104	8079	ツムギ	グリーン	7188 (7888)	8210 (8710)		ホワイトフラックス
7009	8069	セーヌ	ベージュ	7105	8078		ベージュ	7189 (7889)	8220 (8720)		アンバー
7010	廃止		ブラウン	7106	8080		ダークブラウン	7190 (7890)	8219 (8719)		チョコブラウン
7011	8068		アイスグレー	7107			アイボリー	7191 (7891)	廃止	パウダーピンク	
7012	廃止	フロウ	ネイビー	7108			ベージュ	7192 (7892)	8223 (8723)	ピーチピンク	
7013			アイボリー	7109			オレンジ	7193 (7893)	8227 (8727)	コラルピンク	
7014	廃止	ランブル	オフホワイト	7110	廃止	クロス	ブルー	7194 (7894)	廃止	ベリーピンク	
7015			オフブラック	7111			グリーン	7195 (7895)		フレッシュグリーン	
7016	8051	ピアンカ	ホワイトグレイ	7112			ブラウン	7196 (7896)	8225 (8725)	エルクグリーン	
7017	廃止		ビターブラウン	7113			チャコールグレー	7197 (7897)	8229 (8729)	リーフグリーン	
7018	廃止	オネット	パウダーピンク	7114	8026	ファーム	—	7198 (7898)	8233 (8733)	シェードグリーン	
7019			クリーム	7115	8008		クナリ	7199 (7899)	廃止	オパールグリーン	
7020			ホワイト	7116	8009		アイボリー	7200 (7900)	8221 (8721)	パウダーグリーン	
7021			ベージュ	7117	廃止		ベージュ	7201 (7901)	8228 (8728)	ターコイズ	
7022	廃止	レイユ	ピンク	7118	8012	リンネル	ベージュピンク	7202 (7902)		ライラック	
7023			グリーン	7119	8011		ブルー	7203 (7903)	廃止	ペールスカイ	
7024			ブラウン	7120	廃止		チャコール	7204 (7904)	8224 (8724)	ライトサックス	
7025	8027	リズム	—	7121 (7821)	8251 (8751)		ピアンコ	7205 (7905)	8232 (8732)	オリエントブルー	
7026	廃止	キンモクセイ	—	7122 (7822)	8252 (8752)		ニベア	7206 (7906)	8236 (8736)	デニムブルー	
7027	8025	コトリ	—	7123 (7823)	廃止		シルク	7207 (7907)	8205 (8705)	パールグレー	
7028	廃止	バスク	グリーン	7124 (7824)	8256 (8756)		カシミヤ	7208 (7908)	8209 (8709)	アイスグレー	
7029			ベージュ	7125 (7825)	8254 (8754)		メリノ	7209 (7909)	8213 (8713)	サンドグレー	
7030	8004	リモーネ	—	7126 (7826)	8255 (8755)		アイス	7210 (7910)	8217 (8717)	チャコール	
7031	8005	ガーデン	—	7127 (7827)	8253 (8753)		コットン	7211	8335	アイボリー	
7032	廃止	カレット	テラコッタ	7128 (7828)	8257 (8757)		ミール	7212	8338	ライトベージュ	
7033			ブルー	7129 (7829)	廃止		ジンジャー	7213	廃止	ベージュ	
7034	8071	アダント	ベージュ	7130 (7830)	8258 (8758)		コルク	7214	8334	ホワイト	
7035	8070		モノトーン	7131 (7831)	8259 (8759)		ジュエル	7215	8336	アイスグレー	
7036	廃止	バステル	—	7132 (7832)	8260 (8760)		サンド	7216	8339	ソフトグレー	
7037	廃止	ポプリ	—	7133 (7833)	8261 (8761)		ビスキュイ	7217	廃止	ピンクベージュ	
7038	廃止	セイル	—	7134 (7834)	8262 (8762)		リネン	7218	8337	ペールグリーン	
7039	8035	コパン	—	7135 (7835)	廃止		ブラン	7219	廃止	ペールブルー	
7040	廃止	フォレ	—	7136 (7836)			スモーク	7220	8340	アイボリー	
7041	廃止	メリノ	—	7137 (7837)	8264 (8764)		ストーン	7221	8341	ウルベージュ	
7042	廃止	モニー	—	7138 (7838)	8265 (8765)		シナモン	7222	廃止	ソフトベージュ	
7043	廃止	ボム	—	7139 (7839)	8266 (8766)		ココア	7223	8342	ブラウン	
7044	廃止	ツミキ	—	7140 (7840)	廃止		パーク	7224	8343	ホワイト	
7045	廃止	エスカ	グレー	7141 (7841)	8263 (8763)		ピアンコカララ	7225	8344	ペールグレー	
7046			ブラウン	7142 (7842)	8267 (8767)		ベートン	7226	8345	ブラック	
7047	8081		アイボリー	7143 (7843)	8268 (8768)		クルミ	7231 (7931)	8291 (8791)	ホワイト	
7048	8082	ククリ	ブラウン	7144 (7844)	8269 (8769)		カカオ	7232 (7932)	8292 (8792)	フラックス	
7049	8083		ダークブラウン	7145 (7845)	8270 (8770)		インク	7233 (7933)	8293 (8793)	ブラリネ	
7050	8084		ホワイト	7146 (7846)	8271 (8771)	エブリ	シャーベット	7234 (7934)	8294 (8794)	アイボリー	
7051	8085	ユキミ	モーブ	7147 (7847)	8274 (8774)		ピール	7235 (7935)	8295 (8795)	ベージュ	
7052	8086		ダークブラウン	7148 (7848)	8279 (8779)		ピュア	7236 (7936)	8296 (8796)	カフェオレ	
7053	廃止	ウィーブ	ベージュ	7149 (7849)	8287 (8787)		ポプリ	7237 (7937)	8297 (8797)	ショコラ	
7054			ダークブラウン	7150 (7850)	8283 (8783)		リボン	7238 (7938)	8298 (8798)	ライトベージュ	
7055	廃止	カナル	チョコ	7151 (7851)	8273 (8773)		マリナー	7239 (7939)	8299 (8799)	キャラメル	
7056			オリーブ	7152 (7852)	廃止		パルコ	7240 (7940)	8300 (8800)	マルーン	
7057	8087		ダークブラウン	7153 (7853)	8280 (8780)		ブルサイド	7241 (7941)	8301 (8801)	ビター	
7058	8088	クリーク	ライトブラウン	7154 (7854)	8281 (8781)		バカンス	7242 (7942)	8302 (8802)	パニラ	
7059	8089		アイボリー	7155 (7855)	8284 (8784)		キッス	7243 (7943)	8303 (8803)	シトロン	
7060	8090	パーユ	ナチュラル	7156 (7856)	8272 (8772)		サニー	7244 (7944)	8304 (8804)	ペビーブルー	
7061	8091		ブラウン	7157 (7857)	廃止		フレッシュ	7245 (7945)	8305 (8805)	ペビーピンク	
7062	8092	ビター	ブラウン	7158 (7858)			マティス	7246 (7946)	8306 (8806)	ライム	
7063	8093		ダークブラウン	7159 (7859)	8288 (8788)		オペラ	7247 (7947)	8307 (8807)	※在庫なくなり 次第廃止	
7064	廃止	ヤワラ	ホワイト	7160 (7860)	8285 (8785)		パッション	7248 (7948)	8308 (8808)	ウィローグリーン	
7065			チャコール	7161 (7861)	8275 (8775)		セラピー	7249 (7949)	8309 (8809)	サックスブルー	
7071/8094	8901		ハイチャ	7162 (7862)	8276 (8776)		フォレスト	7250 (7950)	8310 (8810)	オーキッド	
7072	廃止	響(ひびき)	クリ	7163 (7863)	廃止		ヨット	7251 (7951)	8311 (8811)	カナリー	
7073/8095	8902		チャネズ	7164 (7864)	8289 (8789)		シネマ	7252 (7952)	8312 (8812)	エルブ	
7074/8096	8903	庵(いおり)	カラタケ	7165 (7865)	8286 (8786)		ルージュ	7253 (7953)	8313 (8813)	グリーブルー	
7075/8097	8904		キンチャ	7166 (7866)	8278 (8778)		モス	7254 (7954)	8314 (8814)	ソフトローズ	
7076/8098	8905		ナチュラル	7167 (7867)	8277 (8777)		バター	7255 (7955)	8315 (8815)	マスタード	
7077/8099	8906	和(なごみ)	ブラウン	7168 (7868)	8282 (8782)		アマルフィー	7256 (7956)	8316 (8816)	アップルグリーン	
7078/8100	8907		ダークブラウン	7169 (7869)	廃止		ラグーン	7257 (7957)	8317 (8817)	アジュール	
7079/8101	8908		ナチュラル	7170 (7870)	8290 (8790)		ボジョレー	7258 (7958)	8318 (8818)	ラズベリー	
7080/8102	8909	緑(ゆかり)	ブラウン	7171 (7871)	8201 (8701)		ホワイト	7259 (7959)	8319 (8819)	ピスタチオグリーン	
7081/8103	8910		ダークブラウン	7172 (7872)	8202 (8702)		アイボリー	7260 (7960)	8320 (8820)	オリエントブルー	
7082	廃止	宴(うたげ)	ナチュラル	7173 (7873)	8203 (8703)		パニラ	7261	8352	グリーブ	
7083			ブラウン	7174 (7874)	8230 (8730)		アプリコット	7262	8353	ホワイト	
7084			マロンブラウン	7175 (7875)	8222 (8722)		ミルクホワイト	7263	8354	アイボリー	
7085			ダークブラウン	7176 (7876)	廃止	ライフ	クリームイエロー	7264	8355	ピンク	
7086/8104	8911	匠(たくみ)	ナチュラル	7177 (7877)	8226 (8726)		ネイプルイエロー	7265	8356	グリーン	
7087/8105	8912		ダークブラウン	7178 (7878)	廃止		クリアイエロー	7266	8357	ベージュ	
7088/8106	8913		ナチュラル	7179 (7879)			ペーブル	7267	8346	ダークブラウン	
7089/8107	8914	アスペン	オイルイエロー	7180 (7880)	8204 (8704)		ベージュ	7268	8349	アイボリー	
7090/8108	8915		ダークブラウン				クラウディアピンク	7269	廃止	ページュ	
										オレンジ	



旧品番 (RS-)	新品番 (RS-)	生地名	色名	旧品番 (RS-)	新品番 (RS-)	生地名	色名	旧品番 (RS-)	新品番 (RS-)	生地名	色名	
7270	8347	ポルテII	ピンク	7409	廃止	エブリ避光	ジンジャー	7522	8419	ピアット	スモーキーピンク	
7271	8348		グリーン	7410	8468		コルク	7523	8418		スモーキーブルー	
7272	廃止		ブルー	7411	8469		ジュエル	7524	8408		アッシュグレー	
7273	8350		イエロー	7412	8470		サンド	7525	8407		フオーン	
7274	廃止		ベビーピンク	7413	8471		ビスキュイ	7526	8425		ピンクコーラル	
7275	8351		フレッシュグリーン	7414	8472		リネン	7527	8426		ベトロールブルー	
7276	廃止		ベビーブルー	7415	廃止		ブラン	7528	8424		ネイビーアッシュ	
7277	8324		ホワイト	7416	廃止		スモーク	7529	8411		セサミ	
7278	8325		レフレ	アイボリー	7417		8474	ストーン	7530		8409	ハバナ
7279	8326		グレー	7418	8475		シナモン	7531	8415		トープ	
7280	8321	シャイニー	ホワイト	7419	8476	ココア	7532	8416	チャコール			
7281	8322		アイボリー	7420	廃止	パーク	7533	8423	オリーブ			
7282	8323		グレー	7421	8473	ピアンコカラーラ	7534	8413	アーモンド			
7283	廃止	スクート	ホワイト	7422	8477	ベートン	7541	8518	ホワイト			
7284			ベージュ	7423	8478	グرمミ	7542	8519	ライトベージュ			
7285			ブラウン	7424	8479	カカオ	7543	8520	ライトグレー			
7286			グレー	7425	8480	インク	7544	8521	グレー			
7287			ピンク	7426	8481	シャーベット	7601	8620	ホワイト			
7288			グリーン	7427	8484	ピール	7602	8621	ダークブラウン			
7289			8361	ホワイト	7428	8489	ピュア	7603	8613	ホワイト		
7290			8362	ベージュ	7429	8497	ボブリ	7604	8614	アイボリー		
7291			8363	アイスグレー	7430	8493	リボン	7605	8615	ライトベージュ		
7292			8364	グレー	7431	8483	マリー	7606	廃止	ベージュ		
7293	8366	ホワイト	7432	廃止	バルコ	7607	廃止	グレージュ				
7294	8367	ベージュ	7433	8490	プールサイド	7608	8616	ブラウン				
7295	8368	グレー	7434	8491	バカンス	7609	8617	ホワイト				
7296	8369	ホワイト	7435	8494	キッス	7610	8618	アイボリー				
7297	8370	ベージュ	7436	8482	サニー	7611	8619	チャコール				
7298	8371	グレージュ	7437	廃止	フレッシュ	7612	廃止	ホワイト				
7299	8372	アイスグレー	7438	廃止	マティス	7613	廃止	アイボリー				
7300	8373	グレー	7439	8498	オペラ	7614	廃止	アイスグレー				
7301	8374	ブラック	7440	8495	パッション	7615	廃止	ホワイト				
7302	8375	ホワイト	7441	8485	セラビー	7616	廃止	フレスカ				
7303	8376	ベージュ	7442	8486	フォレスト	7617	廃止	アイスグレー				
7304	8377	グレー	7443	廃止	ヨット	7761	8852	ホワイト				
7305	8378	ホワイト	7444	8499	シネマ	7762	8853	アイボリー				
7306	8379	ベージュ	7445	8496	ルージュ	7763	8854	ピンク				
7307	8380	グレー	7446	8488	モス	7764	8855	グリーン				
7308	8546	ベージュ	7447	8487	バター	7765	8856	ベージュ				
7309	8547	グレー	7448	8492	アマルフィー	7766	8857	ダークブラウン				
7310	廃止	ホワイト	7449	廃止	ラグーン	7711	8956	グレージュ				
7311	8358	オフホワイト	7450	8500	ボジョレー	7712	8957	グリーン				
7312	8360	パールグレー	7451	8513	ベージュ	7713	8958	ピンク				
7313	8359	グレージュ	7452	8514	ダークブラウン	7780	8931	ホワイト				
7314	廃止	アップルグリーン	7453	廃止	ブラウン	7781	8932	アイボリー				
7321	8241	モープ	7454	廃止	イエロー	7782	8933	ピュアホワイト				
7322	8242	グリーブルー	7455	廃止	グリーン	7783	8934	オフホワイト				
7323	8243	モスグリーン	7456	8501	ダークブラウン	7784	8935	アイスグレー				
7324	8244	ネイビー	7457	8502	ベージュ	7785	8936	ソフトグレー				
7325	8245	コルク	7458	8503	インディゴ	7786	8937	パウダーピンク				
7326	8246	ラスティオレンジ	7459	廃止	ホワイト	7787	8938	スカイグリーン				
7327	8247	ダークブラウン	7460	8504	アイボリー	7788	8939	ナチュラルアイボリー				
7328	8248	ライトグレー	7461	廃止	グリーン	7789	8940	ベージュ				
7329	8249	グレー	7462	廃止	ブルー	7790	8941	パウダーブルー				
7330	8250	チャコールブルー	7463	8505	シャンパンゴールド	7791	8942	パウダーグリーン				
7474	廃止	ホワイト	7464	廃止	マロン	7792	8943	カフェブラウン				
7475	8522	アイボリー	7465	廃止	ピンク	7793	8944	ブラウン				
7476	廃止	ベージュ	7466	8506	ボルドー	7794	8945	ブラック				
7477	8523	ブラウン	7467	廃止	ベージュ							
7478	8524	アイボリー	7468	8508	ブラウン							
7479	8525	ベージュ	7469	8507	シルバー							
7480	8531	ホワイト	7470	8509	ブラック							
7481	8532	アイボリー	7471	廃止	シェリー							
7482	8533	ピュアホワイト	7472	廃止	ポピー							
7483	8534	オフホワイト	7473	廃止	オレンジ							
7484	8535	アイスグレー	7495	廃止	ピンク							
7485	8536	ソフトグレー	7496	廃止	ベージュ							
7486	8537	パウダーピンク	7497	廃止	アイボリー							
7487	8538	スカイグリーン	7498	廃止	グリーン							
7488	8539	ナチュラルアイボリー	7499	廃止	ブルー							
7489	8540	ベージュ	7500	廃止	グレー							
7490	8541	パウダーブルー	7501	8551	アイボリー							
7491	8542	パウダーグリーン	7502	8552	ベージュ							
7492	8543	カフェブラウン	7503	廃止	マロンベージュ							
7493	8544	ブラウン	7504	廃止	ダイダイ							
7494	8545	ブラック	7505	廃止	サーフグリーン							
7315	8559	フェアII	7506	8554	オーキッドピンク							
7401	8461	ピアット	7507	8553	スカイグレー							
7402	8462	ピアット	7508	廃止	ソフトブルー							
7403	廃止	ピアット	7509	8555	ウグイス							
7404	8466	ピアット	7510	廃止	オールドピンク							
7405	8464	ピアット	7511	8556	グレージュ							
7406	8465	ピアット	7512	8557	グリーン							
7407	8463	ピアット	7513	8558	ピンク							
7408	8467	ピアット	7521	8401	マットホワイト							

- サイズの測り方
- 発注方法
- 取付け方法
- メンテナンス
- お取替え用生地
- 生地性能とマークの見方
- 生地性能データ
- 生地詳細一覧
- 生地ラインナップ一覧
- 共通柄一覧
- 継続柄・廃止柄一覧
- 生地50音順一覧
- 製品仕様
- 採寸・発注取付け
- 生地詳細

# 生地50音順一覧

※青字のNo.の生地は洗濯機で洗うことができます。

生地名	生地 No. (RS-)	掲載ページ	
		カタログ	カラーサンプル
ア	アサノオト	8072 ~ 8074	144 34
	アジェント	8501 ~ 8503	244 69
	アスペン	8913 ~ 8915	172 42
	アダント	8070 ~ 8071	140 33
	アドレ	8053 ~ 8055	130 29
	アリスト	8504 ~ 8509	246 70
	アルファ	8378 ~ 8380	224 61
	アルファ遮光	8546 ~ 8547	262 77
	庵 (いおり)	8903 ~ 8904	164 40
	ヴィラ	8001	66 4
	ウィンディ	8369 ~ 8374	220 60
	ウィンディII	8375 ~ 8377	222 60
	ウィンディII 遮熱	8366 ~ 8368	218 59
	ウィンディ遮熱	8361 ~ 8365	216 59
	ヴェルタ	8064 ~ 8066	136 32
	ヴェルタ遮光	8510 ~ 8512	248 71
	エコノクターン	8340 ~ 8345	210 56
	エッジ	8513 ~ 8514	250 72
	エブリ (ウォッシュャブル)	8251 ~ 8290	188 48
	エブリ (非ウォッシュャブル)	8751 ~ 8790	188 48
	エブリ遮光	8461 ~ 8500	238 66
	エブリ遮光抗ウイルス	8825 ~ 8830	242 68
カ	ガーデン	8005	72 6
	ガム	8918	176 43
	ククリ	8081 ~ 8083	150 37
	クラム	8524 ~ 8525	258 75
	グラント	8518 ~ 8521	254 74
	クリーク	8087 ~ 8089	154 38
	コトリ	8025	94 15
	コパン	8035	106 20
	コルダ	8049 ~ 8050	124 27
サ	サラサ	8006 ~ 8007	74 7
	サラサレース	8622 ~ 8623	290 85
	シェラーフ	8522 ~ 8523	256 75
	シフォン	8613 ~ 8616	284 82
	シフォンクリア	8611 ~ 8612	282 82
	シャイニー	8321 ~ 8323	200 54
	ジュルネ遮熱	8604 ~ 8606	276 80
	ジョルノ	8241 ~ 8250	184 46
	セイルホワイト	8036	108 21
	セーヌ	8067 ~ 8069	138 33
	ソンプル	8556 ~ 8558	268 78
	ソンプル (浴室)	8956 ~ 8958	268 78
タ	匠 (たくみ)	8911 ~ 8912	170 42
	チノクロス	8039 ~ 8040	114 23
	ツムギ	8077 ~ 8080	148 36
	デイズ	8334 ~ 8339	208 56
	デイズクリア	8330 ~ 8333	206 55
	デイズ遮熱	8327 ~ 8329	204 55
	デニムクロス	8037 ~ 8038	112 22
	テラス	8002 ~ 8003	68 5
	トラータ	8020	88 13

生地名	生地 No. (RS-)	掲載ページ	
		カタログ	カラーサンプル
ナ	和 (なごみ)	8905 ~ 8907	166 41
	ネージュ	8617 ~ 8619	286 83
	ノエル	8023 ~ 8024	92 14
	ノッカ	8043 ~ 8044	118 25
ハ	ハーバル	8013 ~ 8014	78 9
	パーユ	8090 ~ 8091	156 38
	ハギノユラギ	8075 ~ 8076	146 35
	ピアット	8401 ~ 8428	228 62
	ピアンカ	8051 ~ 8052	128 28
	ピカロ	8031 ~ 8033	102 18
	ピター	8092 ~ 8093	158 39
	ピトレ	8019	86 12
	響 (ひびき)	8901 ~ 8902	162 40
	ファーム	8026	96 15
	ファールン	8017 ~ 8018	82 11
	プーロ	8352 ~ 8357	212 58
	プーロ (浴室)	8852 ~ 8857	212 58
	フェアII	8559	270 79
	フォンセ	8551 ~ 8555	266 78
	フォンセクリア	8548 ~ 8550	264 77
	ブライト	8058 ~ 8063	134 31
	ブランタ	8015 ~ 8016	80 10
	ブリクス	8047 ~ 8048	122 27
	ブレリ遮熱	8609 ~ 8610	280 81
	フロスティ	8358 ~ 8360	214 58
	ホリー	8916 ~ 8917	174 43
	ポルク	8028 ~ 8030	100 17
	ポルク遮光	8515 ~ 8517	252 73
	ポルテII	8861 ~ 8864 8346 ~ 8351	196 52
マ	マカロンラテ (ウォッシュャブル)	8171 ~ 8200	192 50
	マカロンラテ (非ウォッシュャブル)	8871 ~ 8900	192 50
	マタン遮熱	8601 ~ 8603	274 80
	ミミン	8034	104 19
	ミント	8531 ~ 8545	260 76
	ミント (浴室)	8931 ~ 8945	260 76
ヤ	縁 (ゆかり)	8908 ~ 8910	168 41
	ユキミ	8084 ~ 8086	152 37
ラ	ライフ (ウォッシュャブル)	8201 ~ 8240	180 44
	ライフ (非ウォッシュャブル)	8701 ~ 8740	180 44
	ライフ抗ウイルス	8821 ~ 8824	198 53
	ライフ遮光	8431 ~ 8450	232 64
	ラナイ遮熱	8607 ~ 8608	278 80
	リズム	8027	98 16
	リモーネ	8004	70 6
	リリア	8056 ~ 8057	132 30
	リンド	8021 ~ 8022	90 14
	リンネル	8008 ~ 8012	76 8
	ルセット	8620 ~ 8621	288 84
	ルフト	8451 ~ 8458	236 65
	レフレ	8324 ~ 8326	202 54
	ロンブス	8041 ~ 8042	116 24
ワ	ワイス	8045 ~ 8046	120 26

# 安心してブラインド等をご使用いただくために

## —— 日本ブラインド工業会 ——

日本ブラインド工業会では小さなお子さまがいるご家庭でも、安心してブラインドやスクリーン類をご使用いただくために、次の部品を整備しています。

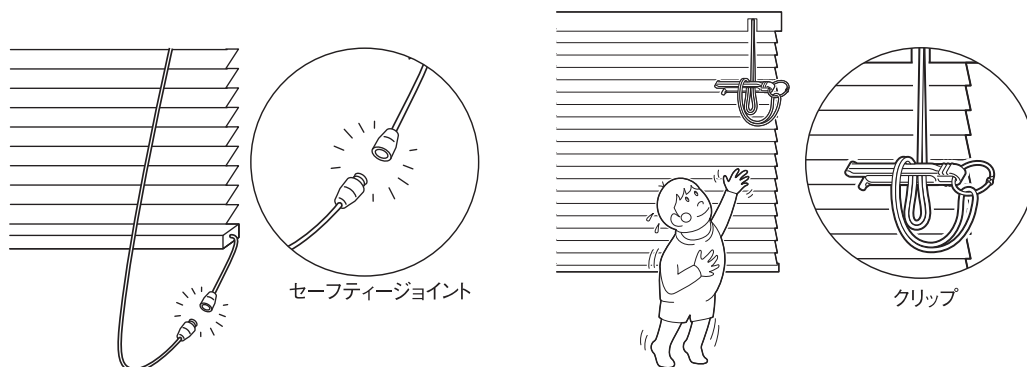

### ・解除ジョイント(セーフティジョイント)

子供の体重がかかると外れる部品です。

### ・コード留め具(クリップ)

コードやチェーンを束ねる部品です。子供の手の届かない位置で束ねることにより事故を防止する効果があります。操作部に装着した状態で出荷されます。



### 注意

子供は思わぬ行動を取ります。大人の常識は通用しません。子供をコードやチェーンで遊ばせないように注意してください。



### 警告

コードやチェーンが体に巻きついたり、引っかかるようなことをしないでください。事故の恐れがあります。



日本ブラインド工業会



### 警告

クリップでコードを束ねない場合は、コードやチェーンが体に巻きついたり引っかかったり、思わぬ事故につながる恐れがあります。



### 警告

ボトムコードを外さない場合、子供が引っかかり思わぬ事故につながる恐れがあります。



### 警告

小さなお子さまがいるご家庭では、ブラインドやスクリーンのコードやチェーン類の近くにソファやベッドを置かないでください。ソファやベッドに上がれば手が届き、事故の恐れがあります。



日本ブラインド工業会

セーフティジョイントやクリップをご使用になっても、事故が完全に回避されるわけではありません。コードやチェーンの危険性を十分に認識したうえでご使用をお願いします。

サイズの測り方

発注方法

取付け方法

メンテナンス

お取替え用生地

生地性能とマークの見方

生地性能データ

生地詳細一覧

生地ラインナップ一覧

共通柄一覧

継続柄・廃止柄一覧

生地50音順一覧

製品仕様

採寸・発注取付け

生地詳細



## 製品を注文・使用するうえでの注意について

- ・本製品には、経時変化等の変形・色変化が生じることがあります。
- ・木目・色・風合等において、原材料に起因するバラつきが生じることがあります。
- ・当サンプル帳に貼付の見本のうち、天然の素材を使用しているものには、木目・色・風合等にバラつきが生じることがあります。
- ・特殊環境(火気のある場所、結露・高温多湿の著しい場所、温泉施設等)ではご使用にならないようお願いします。
- ・当サンプル帳に記載の試験データは実測値であり、品質保証値ではありません。

### ●竹スダレ・経木スダレについて

- ・竹スダレ・経木スダレは天然の素材を使用しているため、時間の経過に伴い色の変化が生じることがありますのでご了承ください(特にナチュラル色)。
- ・竹スダレ・経木スダレの特性上、施工後5%程度の伸びが生じることがあります。また、日々の環境(湿度、温度)の変化によっても若干の伸縮をします。従って連窓した場合には柄のズレが生じることがありますので、あらかじめご了承ください。

### ●竹スダレの「節」について

- ・竹スダレは、天然の竹材を使用しております。よって天然竹特有の「節」があり、竹ヒゴに加工する際、写真(右)のように節の一部に曲がりや色の違いやムラが生じます。これは、製造工程の不備によるものではなく、素材特有の性質です。
- ・響(ひびき)は竹ヒゴにポリエステル製の不織布を織り込んだもので、上記の竹特有の性質が不織布部分にも影響し写真(右)のように見ることがあります。なお、響(ひびき)のスダレ両端部分には、この不織布は装着されません。(写真右端参照)



### ●竹スダレ・経木スダレのにおいについて

- ・竹スダレ・経木スダレは、使いはじめに製品特有のにおいがあります。このにおいは、主原料である天然素材のにおいと製法上添加される染料のにおいが混じり合ったにおいであり、人体に害をあたえるものではありません。このにおいは時間が経つと少しずつ薄れていきますが、気になる場合はできるだけ換気をしていただくことをお勧めします。

## 製品の安全対策について

タチカワブラインドは、安全・安心に製品をご使用いただけるよう、製品取扱いにおける安全性向上を推進しています。

(お願い) 安全対策部品をご使用になっても、事故が完全に回避されるわけではありません。コードやチェーンの危険性を十分に認識した上でご使用をお願いします。「コードクリップ」「マルチチェーンハンガー」は、お子さまの手が届かない高さに操作コードやチェーンを束ねることで、チャイルドセーフティーが有効になります。

## チャイルドセーフティー製品・チャイルドセーフティー部品／セーフティー部品の基準について

タチカワブラインドでは3段階の安全基準を設け、小さなお子さまのいらっしゃるご家庭や施設にお勧めの「チャイルドセーフティー製品」「チャイルドセーフティー部品」や、その他事故低減を目的とした「セーフティー部品」を施した製品をご用意しています。「チャイルドセーフティー製品」及び「チャイルドセーフティー部品」が装備される製品には、右記のマークを表示しています。

### チャイルドセーフティー製品

子供が触れることができるコードがない、もしくは円周30cm以上(社内基準)のループがない製品です。

### チャイルドセーフティー部品

ループ状になったブラインドのコードやカーテンのタッセルに6kg(社内基準)の力が掛かるとループが分離する安全対策を施した部品、もしくは子供が届かない高さに束ねる、触れられないようにできる等で安全が確保できる部品です。

#### ●コードクリップ

操作コードや操作チェーンを危険のないよう束ねる部品です。小さなお子さまがいる場合など、手の届かない高さに束ねられるので、安全にご使用いただけます。

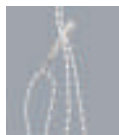

#### ●マルチチェーンハンガー

操作チェーンの下部に組み込み、操作チェーンを危険のないよう束ねる部品です。小さなお子さまがいる場合など、手の届かない高さに束ねられるので、安全にご使用いただけます。



このマークが目印

チャイルドセーフティー

### セーフティー部品

チャイルドセーフティー基準(社内基準)は満たしませんが、ループ状になったブラインドのコードに力が掛かるとループが分離して安全側に働き、人体・製品の保護につながる部品です。

#### ●セーフティーチェーン・セーフティーコネクター

操作チェーンに通常操作以上の力が掛かると、ジョイント部が分離する仕組みの部品です。

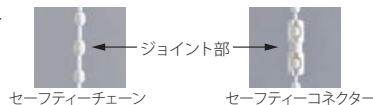

#### ●昇降コードジョイント

昇降コードに通常操作以上の力が掛かると、ジョイント部が分離する仕組みの部品です。

## 品質の保証について

タチカワブラインド ロールスクリーン ラルクシールドは、厳密なる品質管理および検査を経てお届けしております。

商品の引渡し日より3年以内\*に取扱説明書に記載通りの正常なご使用状態において、万一故障した場合は無料で修理いたします。(生地部は対象外)

詳しくは商品に同梱しております取扱説明書をご覧ください。尚、本保証は日本国内においてのみ有効です。

\*「コード類」および「電動大型」の無償保証期間は1年となります。

- 製品の仕様、価格は品質改良や諸物価の変動等により、予告なく変更することがありますので、あらかじめご了承ください。
- 表示価格は消費税を含まないメーカー希望小売価格(本体価格)です。取付け費、工事費等は含まれておりません。
- 写真の色調等は、印刷のため実物と多少異なる場合があります。



製品情報が確認できる「デジタルカタログ」だけでなく、「マイルームシミュレーション」や「フォトギャラリー」など、お客様の製品選びや弊社製品のご提案時に活用いただける、さまざまなコンテンツをご用意しています。

\*画像はイメージです。



## デジタルカタログ

実際のカタログと同じ内容をご覧いただけます。  
PDFカタログや掲載画像のダウンロードも可能です。

## マイルームシミュレーション

自分で撮影した空間画像を使って、  
タチカワブラインド製品を  
取付けたイメージを確認できます。



## 納まり寸法計算ツール

ヨコ型・タテ型ブラインドの  
たたみ込み・たたみしろ寸法を  
簡単に算出できます。



## お役立ち COLUMN

製品のポイントからリアルな施工例まで。  
インテリアをもっと楽しむための  
コラムを掲載しています。



## 動画

製品の特長や動き、操作方法などの  
動画をご覧いただけます。

## フォトギャラリー

タチカワブラインドの  
施工例写真を  
ご覧いただけます。  
絞り込み検索も可能です。



## 省エネシミュレーション

製品・色柄を選んで、  
省エネ効果のシミュレーションが  
できます。



## ショールームのご案内

アドバイザーと相談しながら  
実際に製品を見て触って確かめられる  
全国のショールーム。  
ホームページから展示製品の確認や  
事前予約ができます。



LARC *Shield*



TACHIKAWA CORPORATION [www.blind.co.jp](http://www.blind.co.jp)

立川ブラインド工業株式会社  
東京都港区三田3丁目1番12号  
〒108-8334

03-5484-6100 phone  
03-5484-6200 fax

掲載の価格には消費税は含まれません



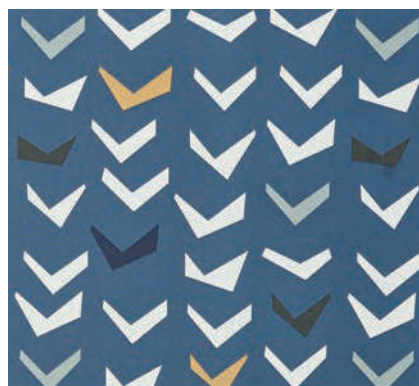

# LARC *Shield*

ロールスクリーン ラルクシールド

## COLOR SAMPLE

カラーサンプル

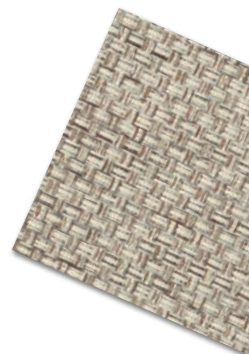
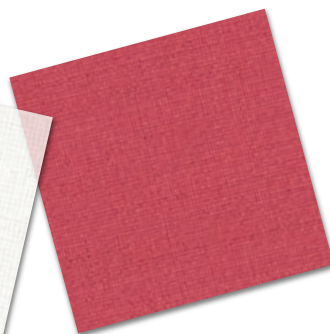
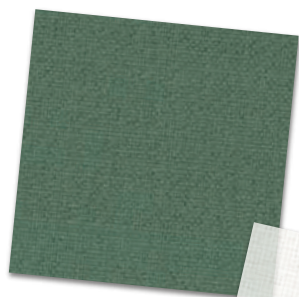
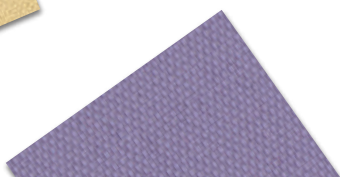
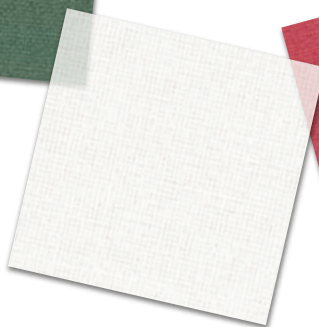
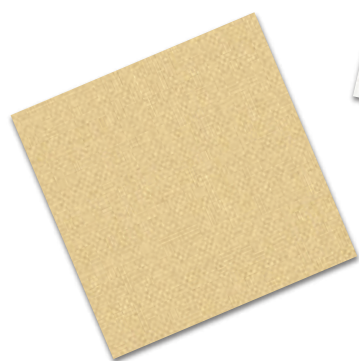
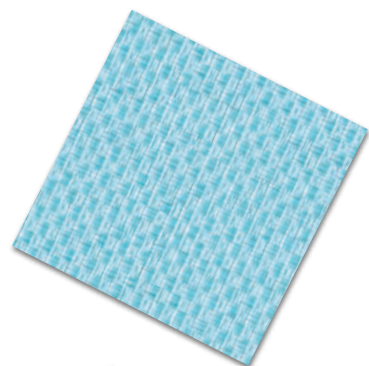

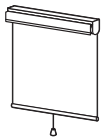

ロールスクリーン ラルクシールド

# カラーサンプル ページの見方

無地

カテゴリ

生地名

共通柄

生地性能

参考価格

同じ柄で他の製品を作ることができます。

▶3ページ

幅1800mm×高さ1800mm (ラルクシールド プルコード操作)の場合。 ※一部の生地は条件が異なります。

カタログ掲載ページ

対応製品

生地No.

色名

価格の目安

生地透過性

生地の画像を確認できます。

カタログ P.184

RS-8241~8250

生地画像

共通柄

生地性能: F☆☆☆☆

参考価格(税別) 38,900円

価格の目安 PINK

価格の目安 ▶3ページ

ラルクシールド	ダブル	ダブル小型	スリット窓	小型	大型	浴室	精細窓	ホームタコス(電動)	電動大型	遮光モヘア	ロールアップ	タベストリー	パネルスクリーン
●	●	×	●	×	×	×	●	●	×	×	×	●	●

RS-8241 モーブ

RS-8242 グリーブルー

RS-8243 モスグリーン

RS-8244 ネイビー

生地透過性

生地透過性 ▶87ページ



## POINT

すべての生地の施工例写真や価格、生地画像が確認できてとっても便利！



すべての生地色が大きな画像でご覧になれます。



生地の拡大画像が全アイテム見られる！



生地ごとの施工例写真がご覧になれます。



生地ごとに見られてイメージしやすい！



生地ごとの価格表がご覧になれます。

高さ(mm)	幅	250	495	805	1205	1605
300	495	16,500	18,000	21,600	23,600	26,700
500	805	17,400	21,100	24,500	26,700	29,500
810	1205	19,100	23,600	26,400	29,500	31,900
1210	1605	20,400	25,800	29,100	32,000	35,400
1610	2005	21,900	28,000	32,100	35,300	38,900
2010	2500	23,800	30,700	34,700	39,100	43,500
2510	3000	27,200	34,800	40,200	43,900	48,800
3010	3500	29,000	37,500	42,600	46,900	52,000
3510	4000	31,400	40,000	45,500	50,100	55,600
4010	4500	-	41,500	47,000	53,100	59,800

【掲載価格】  
ラルクシールド  
ラルク ダブル  
ラルク ダブル 小型

FABRIC

PHOTO

PRICE



# INDEX

## カラーサンプル 目次

カラーサンプル 掲載生地一覧	02
生地性能とマークの見方	03
生地透過性	87

### ポタニカル BOTANICAL

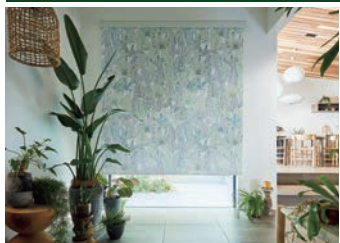

▶ P.04

### ノルディック Nordic



▶ P.12

### インダストリアル INDUSTRIAL



▶ P.22

### ソーホースタイル SOHOstyle



▶ P.28

### 和 WA



▶ P.34

### スグレ

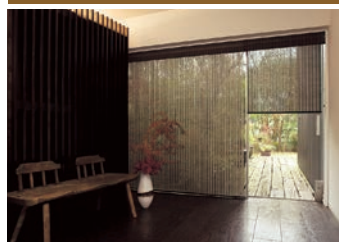

▶ P.40

### 無地

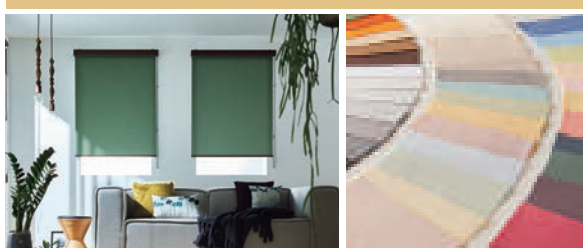

▶ P.44

### 遮光

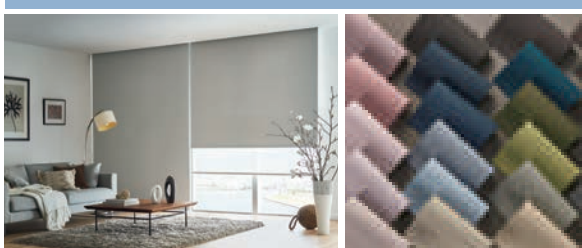

▶ P.62

### レース



▶ P.80



# カラーサンプル 掲載生地一覧

※すべての生地が防災認定品です。  
 ※すべての生地はインテリアファブリックス性能評価協議会の  
 自主基準に基づく、F☆☆☆☆認定品です。

カテゴリー	生地 No. (RS-)	生地名	透過性	生地性能	掲載ページ		
					カタログ	カラーサンプル	
ポタニカル	8001	ヴィラ	A		66	4	
	8002~8003	テラス	A		68	5	
	8004	リモーネ	A		70	6	
	8005	ガーデン	A		72	6	
	8006~8007	サラサ	A		74	7	
	8008~8012	リンネル ★	A		76	8	
	8013~8014	ハーバル	A		78	9	
	8015~8016	ブランタ ★	A		80	10	
	8017~8018	ファールン	A		82	11	
	ノルディック	8019	ピトレ	A		86	12
8020		トラータ	A		88	13	
8021~8022		リンド ★	A		90	14	
8023~8024		ノエル ★	A		92	14	
8025		コトリ	A		94	15	
8026		ファーム	A		96	15	
8027		リズム	A		98	16	
8028~8030		ボルク	A		100	17	
8031~8033		ピカロ	A		102	18	
8034		ミミン	A		104	19	
8035	コパン	A		106	20		
8036	セイルホワイト	A		108	21		
インダストリアル	8037~8038	デニムクロス	A		112	22	
	8039~8040	チノクロス	A		114	23	
	8041~8042	ロンプス	A B		116	24	
	8043~8044	ノッカ	A		118	25	
	8045~8046	ワイス	A		120	26	
	8047~8048	ブリクス	A B		122	27	
	8049~8050	コルダ	A		124	27	
ソーホースタイル	8051~8052	ピアンカ	C		128	28	
	8053~8055	アドレ	A		130	29	
	8056~8057	リリア	A		132	30	
	8058~8063	ブライト ★	A		134	31	
	8064~8066	ヴェルタ ★	A B		136	32	
	8067~8069	セーヌ ★	A		138	33	
	8070~8071	アダンテ	A		140	33	
和	8072~8074	アサノオト	A		144	34	
	8075~8076	ハギノユラギ	A		146	35	
	8077~8080	ツムギ	A		148	36	
	8081~8083	ククリ	A		150	37	
	8084~8086	ユキミ	B C		152	37	
	8087~8089	クリーク ☆	C		154	38	
	8090~8091	パーユ	C		156	38	
	8092~8093	ビター	C		158	39	
	8901~8902	竹スラレ	響(ひびき)	C		162	40
	8903~8904		庵(いおり)	C		164	40
8905~8907	和(なごみ)		C		166	41	
8908~8910	縁(ゆかり)		C		168	41	
8911~8912	匠(たくみ)		C		170	42	
8913~8915	緑木スラレ		アスペン	C		172	42
8916~8917			ホリー	C		174	43
8918			ガム	C		176	43

カテゴリー	生地 No. (RS-)	生地名	透過性	生地性能	掲載ページ	
					カタログ	カラーサンプル
無地	8201~8240	ライフ (ウォッシュابل) ★	A		180	44
	8701~8740	ライフ (非ウォッシュابل) ☆	A		180	44
	8241~8250	ジョルノ ★	A		184	46
	8251~8290	エブリ (ウォッシュابل) ★	A		188	48
	8751~8790	エブリ (非ウォッシュابل) ☆	A		188	48
	8171~8200	マカロンラテ (ウォッシュابل) ★	A		192	50
	8871~8900	マカロンラテ (非ウォッシュابل)	A		192	50
	8861~8864 8346~8351	ポルテII	A		196	52
	8821~8824	ライフ抗ウイルス	A		198	53
	8321~8323	シャイニー ★	A		200	54
	8324~8326	レフレ	A		202	54
	8327~8329	デイズ遮熱 ★	A		204	55
	8330~8333	デイズクリア	A		206	55
	8334~8339	デイズ ★	A		208	56
	8340~8345	エコノクターン	B		210	56
	8352~8357	プーロ	A		212	58
	8852~8857	プーロ(浴室)	A		212	58
	8358~8360	フロスティ ★	A		214	58
	8361~8365	ウィンディ遮熱	C		216	59
	8366~8368	ウィンディII遮熱	B		218	59
8369~8374	ウィンディ	C		220	60	
8375~8377	ウィンディII	B		222	60	
8378~8380	アルファ	B		224	61	
遮光	8401~8428	ピアット ★☆	遮光1~3級		228	62
	8431~8450	ライフ遮光 ★	遮光1級		232	64
	8451~8458	ルフト ★	遮光1~2級		236	65
	8461~8500	エブリ遮光 ★☆	遮光1~2級		238	66
	8825~8830	エブリ遮光抗ウイルス	遮光1~2級		242	68
	8501~8503	アジェント ★	遮光1級		244	69
	8504~8509	アリスト	遮光1級		246	70
	8510~8512	ヴェルタ遮光 ★	遮光1級		248	71
	8513~8514	エッジ	遮光1~2級		250	72
	8515~8517	ボルク遮光	遮光1級		252	73
	8518~8521	グラント	遮光1級		254	74
	8522~8523	シェラフ	遮光1級		256	75
	8524~8525	クラム	遮光1級		258	75
	8531~8545	ミント ★	遮光1級		260	76
	8931~8945	ミント(浴室)	遮光1級		260	76
	8546~8547	アルファ遮光	遮光1級		262	77
	8548~8550	フォンセクリア	遮光1~2級		264	77
	8551~8555	フォンセ	遮光1~2級		266	78
	8556~8558	ソンプル	遮光2級		268	78
	8956~8958	ソンプル(浴室)	遮光2級		268	78
8559	フェアII	遮光1級		270	79	
レース	8601~8603	マタン遮熱 ★	B		274	80
	8604~8606	ジュルネ遮熱 ★☆	C		276	80
	8607~8608	ラナイ遮熱	B		278	80
	8609~8610	プレリ遮熱	C		280	81
	8611~8612	シフォンクリア	C		282	82
	8613~8616	シフォン ☆	C		284	82
	8617~8619	ネージュ	C		286	83
	8620~8621	ルセット	C		288	84
	8622~8623	サラサレース	C		290	85

★の生地は、タテ型ブラインド ラインドレープと共通柄です。詳しくは、カタログ492ページ「共通柄一覧」をご覧ください。  
 ☆の生地は、プリーツスクリーン ゼファー・フィユ・ペルレと共通柄です。対応色は一部異なります。詳しくは、カタログ492ページ「共通柄一覧」をご覧ください。

# 生地性能とマークの見方

詳しくはカタログ462ページ「生地性能とマークの見方」をご覧ください。

## 生地性能

F☆☆☆☆ インテリアファブリックス性能評価協会の自主基準に基づく、F☆☆☆☆認定品です。



**防災**  
防災認定品です。



**ウォッシュابل**  
洗濯機での丸洗いができます。



**遮光**  
遮光率99.40%以上の遮光性の高い生地です。  
※製品の特性上、完全に遮光することはできません。



**遮熱(シースルー)**  
日射熱を反射し、遮熱効果を高めた生地です。



**遮熱(ドレープ)**  
日射熱を反射し、遮熱効果を高めた生地です。



**UVカット**  
家具や床材の日焼けを防ぎます。



**グリーン購入法適合品**  
グリーン購入法に適合した生地です。



**SEKマーク(制菌加工:特定用途)**  
生地に制菌加工を施しています。



**SEKマーク(制菌加工:一般用途)**  
生地に制菌加工を施しています。



**SEKマーク(抗ウイルス加工)**  
生地に抗ウイルス加工を施しています。



**抗ウイルス**  
生地に抗ウイルス加工を施しています。



**抗菌**  
生地に抗菌加工を施しています。



**抗アレル**  
生地に抗アレル加工を施しています。



**水拭き**  
水拭きすることができます。



**はっ水**  
はっ水効果のある生地です。



**抗かび**  
抗かび効果のある生地です。



**制電**  
生地にホコリが付くのを防ぎます。



**ミラーレース**  
ミラー効果により、日中は屋外から室内が見えにくくなります。



**映写**  
映写スクリーンに適しています。



**広幅(2.5m or 2.7m or 3m)**  
広幅対応できる生地です。

※日本インテリア協会の判定基準に適合することを示すマークです。

## 共通柄一覧

同じ柄で他の製品を作ることができます。詳しくは、カタログ492ページの「共通柄一覧」をご覧ください。



タテ型ブラインド  
ラインドレープとの共通柄



プリーツスクリーン  
ゼファー・フィユ、ペルレ  
との共通柄

**生地透過性** 生地透過性を実物サンプルで確認できます。詳しくはP.87をご覧ください。

遮光	透過性		
<p><b>遮光</b></p> <p>遮光率99.40%以上の遮光性の高い生地です。 遮光率によって1級~3級まであります。[JIS-L 1055A法] 1級はさらに5段階に分類しています。[NIF法(特許 第5437308号)] 詳しくはカタログ471ページをご覧ください。</p> <div style="display: flex; justify-content: space-around;"> <div style="text-align: center;">  1級 遮光率 99.99%以上         </div> <div style="text-align: center;">  2級 遮光率 99.80%以上 99.99%未満         </div> <div style="text-align: center;">  3級 遮光率 99.40%以上 99.80%未満         </div> </div>	<p><b>透過性ランク A</b></p> <p>夜間、外から室内を見て、 窓から1m離れたところに 人がいるのが分からない。</p>	<p><b>透過性ランク B</b></p> <p>夜間、外から室内を見て、 窓から1m離れた人の 輪郭が分かる。</p>	<p><b>透過性ランク C</b></p> <p>夜間、外から室内を見て、 窓から1m離れた人の 表情が分かる。</p>
透けにくい	透けやすい		

**価格の目安** 色によって価格の目安がわかります。

価格の目安	PINK	ORANGE	GREEN	BLUE	BROWN
参考価格	~39,900円	40,000円 ~49,900円	50,000円 ~59,900円	60,000円 ~74,900円	75,000円~

参考価格  
・ラルクシールド プルコード操作  
・製品サイズ:幅1800mm×高さ1800mmの場合  
※一部の生地は条件が異なります。

ヴィラ カタログ P.66  
RS-8001

生地画像



生地性能:  
F☆☆☆☆



生地組成: ポリエステル100%

参考価格(税別)

51,300円

価格の目安



ラルクシールド	ダブル		スリット窓	小型	大型	浴室	傾斜窓	ホームタコス(電動)		電動大型	遮光モヘアガイドレール	ロールアップ	タベストリー	パネルスクリーン
	ダブル	ダブル小型						ラルクシールド	傾斜窓					
●	●	●	×	●	×	×	●	●	●	×	×	×	●	●



ラルクシールド RS-8001 ヴィラ 部品色:オフホワイト 〈オプション〉正面カバー:オフホワイト

RS-8001

透過性ランクA



おすすめレース RS-8613

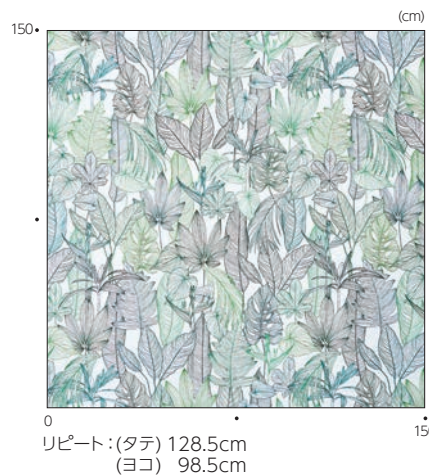



・参考価格は幅1800mm×高さ1800mm(ラルクシールド プルコード操作)の場合。  
 ・マークの見方について、詳しくはP.3をご覧ください。

# テラス カタログ P.68

RS-8002~8003

生地画像



生地性能:  
F☆☆☆☆



参考価格(税別)

55,100円

価格の目安



生地組成: ガラス繊維100%(両面PVCラミネート)

ラルクシールド	ダブル		スリット窓	小型	大型	浴室	傾斜窓	ホームタコス(電動)		電動大型	遮光モヘアガイドレール	ロールアップ	タベストリー	パネルスクリーン
	ダブル	ダブル小型						ラルクシールド	傾斜窓					
●	×	×	×	×	×	×	×	●	×	×	×	×	●	×

RS-8002  
グリーン

透過性ランク A



RS-8003  
グレー

透過性ランク A

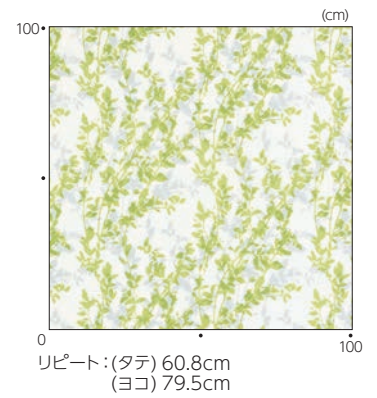

ラルクシールド RS-8002 テラス(グリーン) 部品色:オフホワイト (オプション)正面カバー:オフホワイト

# リモーネ

カタログ P.70

RS-8004

生地画像



生地性能:

F☆☆☆☆



生地組成: ポリエステル100%

参考価格(税別)

38,900 円

価格の目安



ラルク シールド	ダブル		スリット窓	小型	大型	浴室	傾斜窓	ホームタコス(電動)		電動大型	遮光モヘア ガイドレール	ロールアップ	タベストリー	パネル スクリーン
	ダブル	ダブル小型						ラルクシールド	傾斜窓					
●	●	●	×	●	×	×	●	●	●	×	×	×	●	●

RS-8004

透過性ランク A



おすすめレース RS-8613

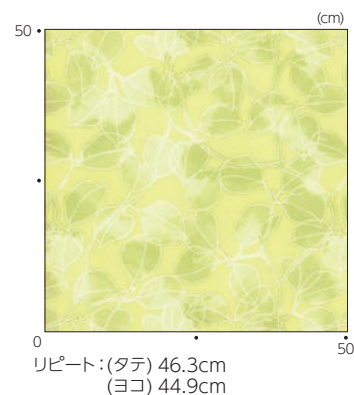

# ガーデン

カタログ P.72

RS-8005

生地画像



生地性能:

F☆☆☆☆



生地組成: ポリエステル100%

参考価格(税別)

40,600 円

価格の目安



ラルク シールド	ダブル		スリット窓	小型	大型	浴室	傾斜窓	ホームタコス(電動)		電動大型	遮光モヘア ガイドレール	ロールアップ	タベストリー	パネル スクリーン
	ダブル	ダブル小型						ラルクシールド	傾斜窓					
●	●	●	×	●	×	×	●	●	●	×	×	×	●	●

RS-8005

透過性ランク A



おすすめレース RS-8613

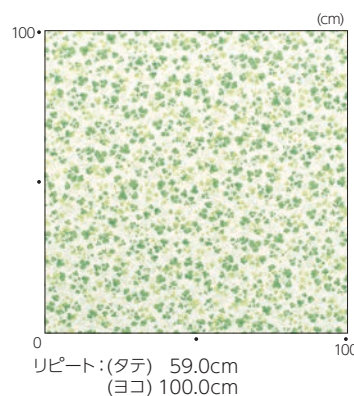



・参考価格は幅1800mm×高さ1800mm(ラルクシールド プルコード操作)の場合。  
 ・マークの見方について、詳しくはP.3をご覧ください。

# サラサ

カタログ P.74

RS-8006~8007

生地画像



生地性能:  
F☆☆☆☆



生地組成: ポリエステル100%

参考価格(税別)

43,500円

価格の目安



ラルクシールド	ダブル		スリット窓	小型	大型	浴室	傾斜窓	ホームタコス(電動)		電動大型	遮光モヘアガイドレール	ロールアップ	タベストリー	パネルスクリーン
	ダブル	ダブル小型						ラルクシールド	傾斜窓					
●	●	●	×	●	×	×	●	●	●	×	×	×	●	●

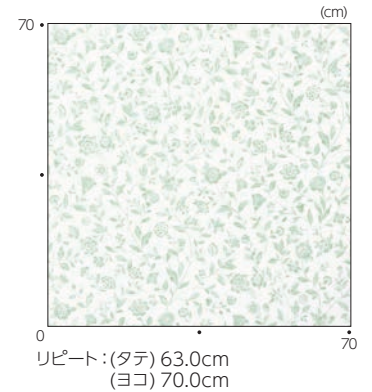

[左] ラルクシールド RS-8006 サラサ(グリーン) 部品色:オフホワイト  
 [右] ラルクシールド RS-8007 サラサ(グリーン) 部品色:オフホワイト (オプション) 逆使い

## RS-8006 グリーン

透過性ランク A



おすすめレース RS-8613

## RS-8007 ベージュピンク

透過性ランク A



おすすめレース RS-8613



# リンネル カタログ P.76

RS-8008~8012

生地画像



共通柄



生地性能:

F☆☆☆☆



生地組成: ポリエステル100%

参考価格(税別)

40,600 円

価格の目安



ラルク シールド	ダブル		スリット窓	小型	大型	浴室	傾斜窓	ホームタコス(電動)		電動大型	遮光モヘア ガイドレール	ロールアップ	タペストリー	パネル スクリーン
	ダブル	ダブル小型						ラルクシールド	傾斜窓					
●	●※	×	●	×	×	×	×	●	●	×	×	×	●	●

※室内側(手前)のみの製作。

## RS-8008

キナリ

透過性ランク A



おすすめレース RS-8613

## RS-8009

アイボリー

透過性ランク A



おすすめレース RS-8614

## RS-8010

グリーン

透過性ランク A



おすすめレース RS-8613

## RS-8011

ブルー

透過性ランク A

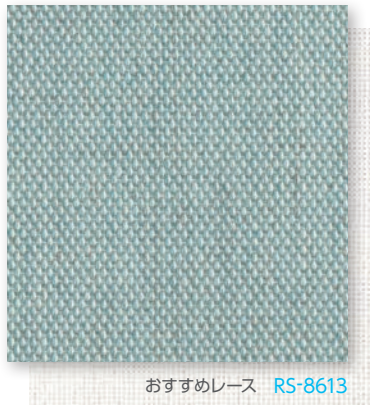

おすすめレース RS-8613

## RS-8012

ベージュピンク

透過性ランク A



おすすめレース RS-8613



ラルクシールド RS-8010 リンネル(グリーン) 部品色:ダークブラウン (オプション)正面カバー:ブラウン(木目調)

・参考価格は幅1800mm×高さ1800mm(ラルクシールド プルコード操作)の場合。  
 ・マークの見方について、詳しくはP.3をご覧ください。

# ハーバル

カタログ P.78  
 RS-8013~8014

生地画像



生地性能:  
 F☆☆☆☆



生地組成: ポリエステル100%

参考価格(税別)

49,300 円

価格の目安



ラルクシールド	ダブル		スリット窓	小型	大型	浴室	傾斜窓	ホームタコス(電動)		電動大型	遮光モヘアガイドレール	ロールアップ	タベストリー	パネルスクリーン
	ダブル	ダブル小型						ラルクシールド	傾斜窓					
●	●	●	×	●	×	×	●	●	●	×	×	×	●	●

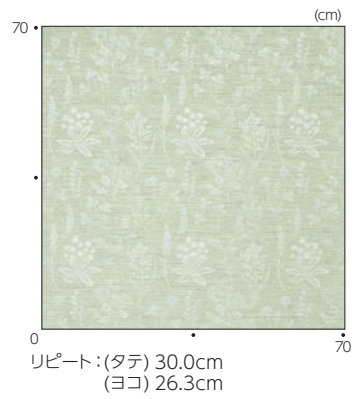

ラルクシールド RS-8014 ハーバル(グリーン) 部品色: オフホワイト

## RS-8013 アイボリー

透過性ランク **A**



おすすめレース RS-8613

## RS-8014 グリーン

透過性ランク **A**



おすすめレース RS-8613



プラント カタログ P.80  
RS-8015~8016



生地組成: ポリエステル100%

参考価格(税別)  
45,600円



ラルクシールド	ダブル		スリット窓	小型	大型	浴室	傾斜窓	ホームタコス(電動)		電動大型	遮光モヘアガイドレール	ロールアップ	タペストリー	パネルスクリーン
	ダブル	ダブル小型						ラルクシールド	傾斜窓					
●	●※	×	×	×	×	×	●	●	●	×	×	×	●	●

※室内側(手前)のみの製作。

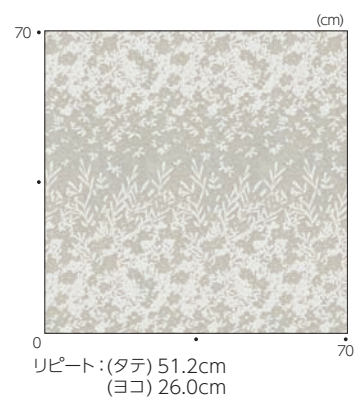

ラルクシールド RS-8016 プラント(リネン) 部品色:オフホワイト (オプション)木目ウエイトパー:ホワイト(木目調)

RS-8015  
グリーン

透過性ランク A



おすすめレース RS-8613

RS-8016  
リネン

透過性ランク A



おすすめレース RS-8613



・参考価格は幅1800mm×高さ1800mm(ラルクシールド プルコード操作)の場合。  
 ・マークの見方について、詳しくはP.3をご覧ください。

# ファールン

カタログ P.82

RS-8017~8018

生地画像



生地性能:  
F☆☆☆☆



生地組成: ポリエステル100%

参考価格(税別)

51,300円

価格の目安



ラルクシールド	ダブル		スリット窓	小型	大型	浴室	傾斜窓	ホームタコス(電動)		電動大型	遮光モヘアガイドレール	ロールアップ	タベストリー	パネルスクリーン
	ダブル	ダブル小型						ラルクシールド	傾斜窓					
●	●※	×	×	×	×	×	●	●	●	×	×	×	●	●

※室内側(手前)のみの製作。

## RS-8017 ベージュ

透過性ランク A



## RS-8018 グレー

透過性ランク A



ラルクシールド RS-8017 ファールン(ベージュ) 部品色:ベージュ



ピトレ カタログ P.86  
RS-8019

生地画像



生地性能:  
F☆☆☆☆



生地組成: ポリエステル100%

参考価格(税別)

51,300 円

価格の目安



ラルク シールド	ダブル		スリット窓	小型	大型	浴室	傾斜窓	ホームタコス(電動)		電動大型	遮光モヘア ガイドレール	ロールアップ	タペストリー	パネル スクリーン
	ダブル	ダブル小型						ラルクシールド	傾斜窓					
●	●	●	×	●	×	×	●	●	●	×	×	×	●	●



ラルクシールド RS-8019 ピトレ 部品色:ページユ (オプション)正面カバー:ナチュラルブラウン(木目調)

RS-8019

透過性ランク A



おすすめレース RS-8613

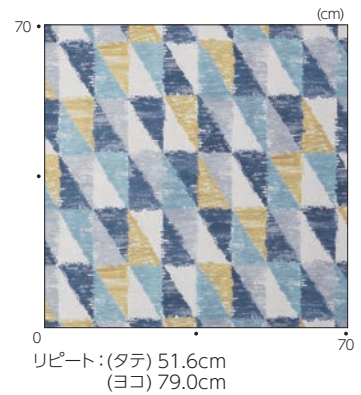



・参考価格は幅1800mm×高さ1800mm(ラルクシールド プルコード操作)の場合。  
 ・マークの見方について、詳しくはP.3をご覧ください。

# トラータ

カタログ P.88

RS-8020

生地画像



生地性能:  
F☆☆☆☆



生地組成: ポリエステル100%

参考価格(税別)

51,300 円

価格の目安



ラルクシールド	ダブル		スリット窓	小型	大型	浴室	傾斜窓	ホームタコス(電動)		電動大型	遮光モヘアガイドレール	ロールアップ	タベストリー	パネルスクリーン
	ダブル	ダブル小型						ラルクシールド	傾斜窓					
●	●	●	×	●	×	×	●	●	●	×	×	×	●	●



ラルクシールド RS-8020 トラータ 部品色:ダークブラウン 〈オプション〉正面カバー:セピア(木目調)

## RS-8020

透過性ランク A



おすすめレース RS-8613

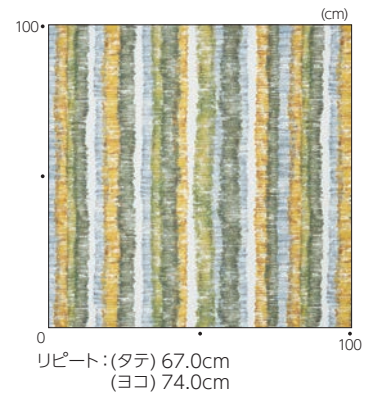



# リンド カタログ P.90

RS-8021~8022

生地画像



共通柄



生地性能:  
F☆☆☆☆



生地組成: ポリエステル100%

参考価格(税別)

51,300 円

価格の目安



ラルク シールド	ダブル		スリット窓	小型	大型	浴室	傾斜窓	ホームタコス(電動)		電動大型	遮光モヘア ガイドレール	ロールアップ	タペストリー	パネル スクリーン
	ダブル	ダブル小型						ラルクシールド	傾斜窓					
●	●※	×	×	×	×	×	×	●	●	×	×	×	●	×

※室内側(手前)のみの製作。

## RS-8021

ブラウン

透過性ランク A

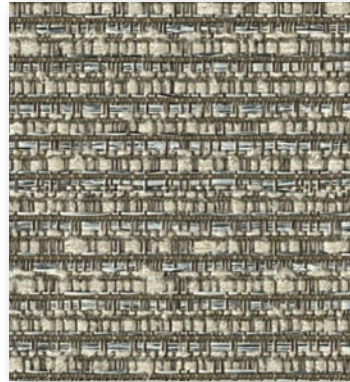

おすすめレース RS-8614

## RS-8022

アイボリー

透過性ランク A

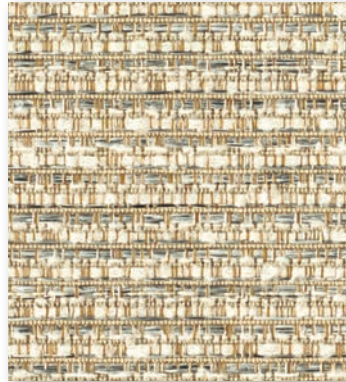

おすすめレース RS-8614



# ノエル カタログ P.92

RS-8023~8024

生地画像



共通柄



生地性能:  
F☆☆☆☆



生地組成: ポリエステル100%

参考価格(税別)

51,300 円

価格の目安



ラルク シールド	ダブル		スリット窓	小型	大型	浴室	傾斜窓	ホームタコス(電動)		電動大型	遮光モヘア ガイドレール	ロールアップ	タペストリー	パネル スクリーン
	ダブル	ダブル小型						ラルクシールド	傾斜窓					
●	●※	●※	×	●	×	×	●	●	●	×	×	×	●	●

※室内側(手前)のみの製作。

## RS-8023

スノーホワイト

透過性ランク A



おすすめレース RS-8613

## RS-8024

クリーム

透過性ランク A



おすすめレース RS-8614

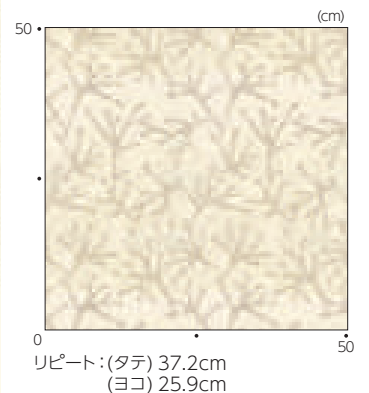

・参考価格は幅1800mm×高さ1800mm(ラルクシールド プルコード操作)の場合。  
 ・マークの見方について、詳しくはP.3をご覧ください。

# コトリ

カタログ P.94

## RS-8025

生地画像



生地性能:  
F☆☆☆☆



生地組成: ポリエステル100%

参考価格(税別)

40,600 円

価格の目安



ラルクシールド	ダブル		スリット窓	小型	大型	浴室	傾斜窓	ホームタコス(電動)		電動大型	遮光モヘアガイドレール	ロールアップ	タベストリー	パネルスクリーン
	ダブル	ダブル小型						ラルクシールド	傾斜窓					
●	●※	●※	×	●	×	×	●	●	●	×	×	×	●	×

※室内側(手前)のみの製作。

## RS-8025

透過性ランク A



おすすめレース RS-8613



外光を受けた時の見え方



室内の照明がある時の見え方

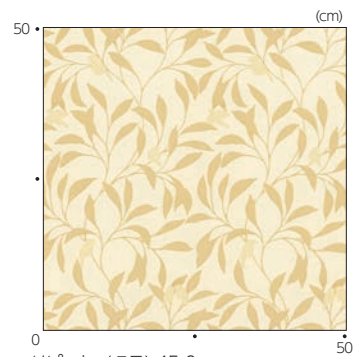

# ファーム

カタログ P.96

## RS-8026

生地画像



生地性能:  
F☆☆☆☆



生地組成: ポリエステル100%

参考価格(税別)

51,300 円

価格の目安



ラルクシールド	ダブル		スリット窓	小型	大型	浴室	傾斜窓	ホームタコス(電動)		電動大型	遮光モヘアガイドレール	ロールアップ	タベストリー	パネルスクリーン
	ダブル	ダブル小型						ラルクシールド	傾斜窓					
●	●※	×	×	×	×	×	●	●	●	×	×	×	●	●

※室内側(手前)のみの製作。

## RS-8026

透過性ランク A



おすすめレース RS-8614



リズム カタログ P.98

RS-8027

生地画像



生地性能:

F☆☆☆☆



生地組成: ポリエステル100%

参考価格(税別)

40,600 円

価格の目安



ラルク シールド	ダブル		スリット窓	小型	大型	浴室	傾斜窓	ホームタコス(電動)		電動大型	遮光モヘア ガイドレール	ロールアップ	タペストリー	パネル スクリーン
	ダブル	ダブル小型						ラルクシールド	傾斜窓					
●	●※	●※	×	●	×	×	●	●	●	×	×	×	●	●

※室内側(手前)のみの製作。

RS-8027

透過性ランク A



おすすめレース RS-8613



外光を受けた時の見え方



室内の照明がある時の見え方

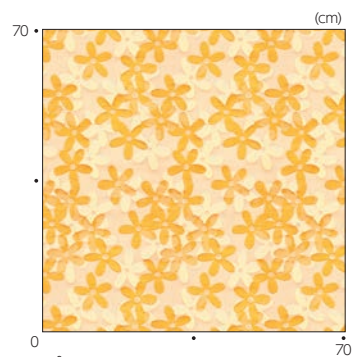

リピート:(タテ) 54.4cm  
(ヨコ) 26.3cm



[左・右] ラルクシールド RS-8027 リズム 部品色:オフホワイト (オプション)コットンプル:アイボリー

[中央] ラルクシールド RS-8272 エブリ(サニー) 部品色:オフホワイト (オプション)コットンプル:アイボリー



・参考価格は幅1800mm×高さ1800mm(ラルクシールド プルコード操作)の場合。  
 ・マークの見方について、詳しくはP.3をご覧ください。

# ポルク カタログ P.100

RS-8028~8030

生地画像



生地性能:  
F☆☆☆☆



生地組成: ポリエステル100%

参考価格(税別)

43,500 円

価格の目安



ラルクシールド	ダブル		スリット窓	小型	大型	浴室	傾斜窓	ホームタコス(電動)		電動大型	遮光モヘアガイドレール	ロールアップ	タベストリー	パネルスクリーン
	ダブル	ダブル小型						ラルクシールド	傾斜窓					
●	●	●	×	●	×	×	●	●	●	×	×	×	●	●



ラルクシールド RS-8028 ポルク(ターコイズ) 部品色: オフホワイト (オプション)コットン柄: アイボリー

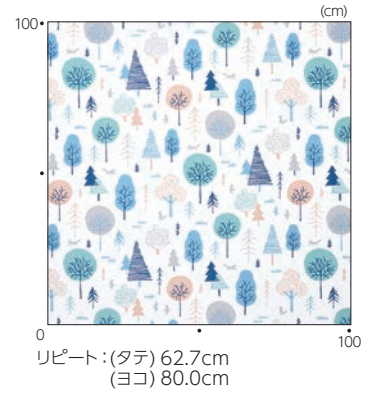

## RS-8028 ターコイズ

透過性ランク A



おすすめレース RS-8613

## RS-8029 リーフグリーン

透過性ランク A



おすすめレース RS-8613

## RS-8030 アイスグレー

透過性ランク A

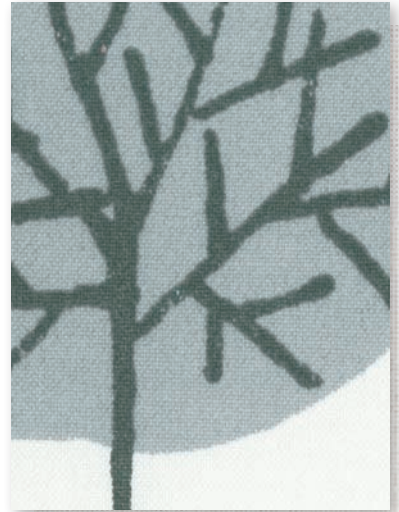

おすすめレース RS-8613



ピカロ カタログ P.102

RS-8031~8033

生地画像



生地性能:  
F☆☆☆☆



生地組成: ポリエステル100%

参考価格(税別)

43,500 円

価格の目安



ラルク シールド	ダブル		スリット窓	小型	大型	浴室	傾斜窓	ホームタコス(電動)		電動大型	遮光モヘア ガイドレール	ロールアップ	タベストリー	パネル スクリーン
	ダブル	ダブル小型						ラルクシールド	傾斜窓					
●	●	●	×	●	×	×	●	●	●	×	×	×	●	●



ラルクシールド RS-8031 ピカロ(ピンク) 部品色:オフホワイト

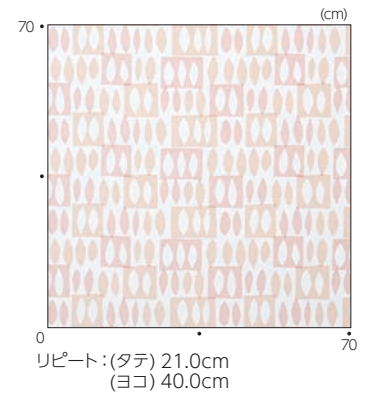

RS-8031

ピンク

透過性ランク A



おすすめレース RS-8613

RS-8032

ブルー

透過性ランク A



おすすめレース RS-8613

RS-8033

ベージュ

透過性ランク A



おすすめレース RS-8613





・参考価格は幅1800mm×高さ1800mm(ラルクシールド プルコード操作)の場合。  
 ・マークの見方について、詳しくはP.3をご覧ください。

ミミン カタログ P.104  
 RS-8034

生地画像



生地性能:  
 F☆☆☆☆



生地組成: ポリエステル100%

参考価格(税別)

45,600 円

価格の目安



ラルクシールド	ダブル		スリット窓	小型	大型	浴室	傾斜窓	ホームタコス(電動)		電動大型	遮光モヘアガイドレール	ロールアップ	タベストリー	パネルスクリーン
	ダブル	ダブル小型						ラルクシールド	傾斜窓					
●	●	●	×	●	×	×	●	●	●	×	×	×	●	●

RS-8034

透過性ランク A



おすすめレース RS-8613



ラルクシールド RS-8034 ミミン 部品色:ダークブラウン (オプション)正面カバー:セビア(木目調)



コパン カタログ P.106

RS-8035

生地画像



生地性能:

F☆☆☆☆



生地組成: ポリエステル100%

参考価格(税別)

38,900 円

価格の目安



ラルクシールド	ダブル		スリット窓	小型	大型	浴室	傾斜窓	ホームタコス(電動)		電動大型	遮光モヘアガイドレール	ロールアップ	タベストリー	パネルスクリーン
	ダブル	ダブル小型						ラルクシールド	傾斜窓					
●	●※	●※	×	●	×	×	●	●	●	×	×	×	●	×

※室内側(手前)のみの製作。

RS-8035

透過性ランク A



おすすめレース RS-8613



[手前] ラルクシールド RS-8035 コパン 部品色: オフホワイト 〈オプション〉コットンプル: アイボリー  
[奥] フォレティア チェーン エコ50 FT-3621(ナチュラル)

・参考価格は幅1800mm×高さ1800mm(ラルクシールド プルコード操作)の場合。  
 ・マークの見方について、詳しくはP.3をご覧ください。

# セイルホワイト

カタログ P.108

RS-8036

生地画像



生地性能:

F☆☆☆☆



生地組成: ポリエステル100%

参考価格(税別)

38,900 円

価格の目安



ラルクシールド	ダブル		スリット窓	小型	大型	浴室	傾斜窓	ホームタコス(電動)		電動大型	遮光モヘアガイドレール	ロールアップ	タベストリー	パネルスクリーン
	ダブル	ダブル小型						ラルクシールド	傾斜窓					
●	●※	●※	×	●	×	×	●	●	●	×	×	×	●	×

※室内側(手前)のみの製作。

RS-8036

透過性ランク A



おすすめレース RS-8613

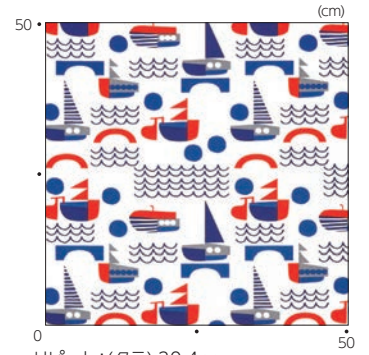

リピート:(タテ) 30.4cm  
(ヨコ) 31.4cm



ラルクシールド RS-8036 セイルホワイト 部品色: オフホワイト



# デニムクロス

カタログ P.112

RS-8037~8038

生地画像



生地性能:  
F☆☆☆☆



生地組成: ポリエステル100%

参考価格(税別)

40,600 円

価格の目安



ラルクシールド	ダブル		スリット窓	小型	大型	浴室	傾斜窓	ホームタコス(電動)		電動大型	遮光モヘアガイドレール	ロールアップ	タベストリー	パネルスクリーン
	ダブル	ダブル小型						ラルクシールド	傾斜窓					
●	●※	×	●	×	×	×	×	●	●	×	×	×	●	●

※室内側(手前)のみの製作。

## RS-8037

ブルーデニム

透過性ランク A



おすすめレース RS-8613

## RS-8038

インディゴデニム

透過性ランク A



おすすめレース RS-8613



[右] ラルクシールド RS-8037 デニムクロス(ブルーデニム) 部品色:ダークブラウン (オプション)正面カバー:ブラウン(木目調)・木目ホワイトパー:ブラウン(木目調)  
[左] フォレティアエグゼ チェーン50 FT-3224(ウォールナット)



・参考価格は幅1800mm×高さ1800mm(ラルクシールド プルコード操作)の場合。  
 ・マークの見方について、詳しくはP.3をご覧ください。

# チノクロス

カタログ P.114

RS-8039~8040

生地画像



生地性能:  
F☆☆☆☆



生地組成: ポリエステル100%

参考価格(税別)

40,600 円

価格の目安



ラルクシールド	ダブル		スリット窓	小型	大型	浴室	傾斜窓	ホームタコス(電動)		電動大型	遮光モヘアガイドレール	ロールアップ	タベストリー	パネルスクリーン
	ダブル	ダブル小型						ラルクシールド	傾斜窓					
●	●※	×	●	×	×	×	×	●	●	×	×	×	●	●

※室内側(手前)のみの製作。



[手前] ラルクシールド RS-8039 チノクロス(ベージュ) 部品色:ダークブラウン  
 (オプション)ウェイトバー袋縫い・ナチュラルウッドバランス WV-3123(マットライトブラウン)  
 [奥] フォレティア チェーン50R スラット:FT-3711(ラスティホワイト) ラダーテープ:R-061(ローリネン)

RS-8039  
ベージュ

透過性ランク A

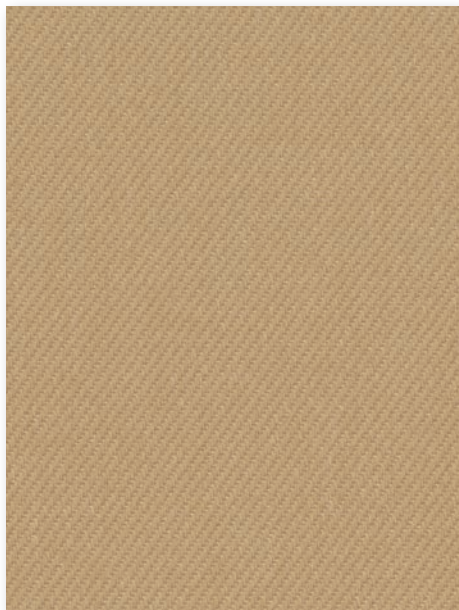

おすすめレース RS-8613

RS-8040  
カーキ

透過性ランク A



おすすめレース RS-8613



# ロンブス カタログ P.116

RS-8041~8042

生地画像



生地性能:  
F☆☆☆☆



生地組成: ポリエステル100%

参考価格(税別)

51,300 円

価格の目安



ラルク シールド	ダブル		スリット窓	小型	大型	浴室	傾斜窓	ホームタコス(電動)		電動大型	遮光モヘア ガイドレール	ロールアップ	タベストリー	パネル スクリーン
	ダブル	ダブル小型						ラルクシールド	傾斜窓					
●	●	●	×	●	×	×	●	●	●	×	×	×	●	●

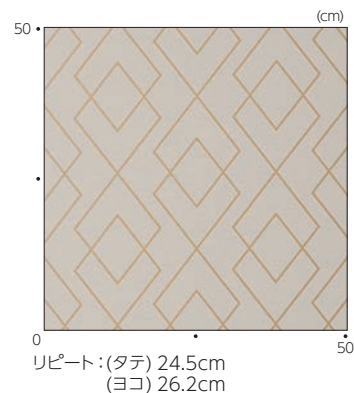

[右] ラルクシールド RS-8042 ロンブス(ベージュ) 部品色:オフホワイト  
[左] ラルクシールド RS-8039 チノクロス(ベージュ) 部品色:オフホワイト

## RS-8041

ブルー

透過性ランク **B**

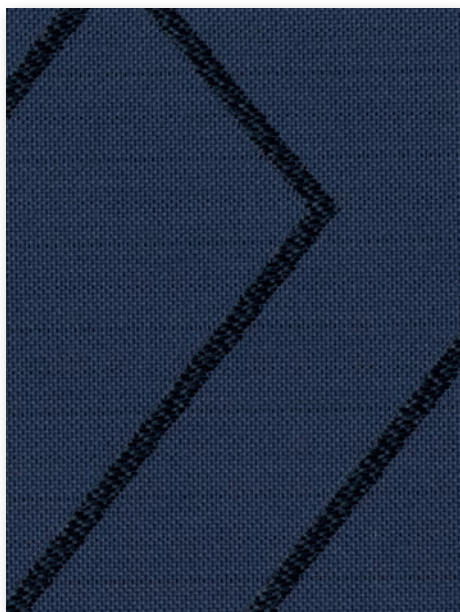

おすすめレース RS-8613

## RS-8042

ベージュ

透過性ランク **A**



おすすめレース RS-8613

・参考価格は幅1800mm×高さ1800mm(ラルクシールド プルコード操作)の場合。  
 ・マークの見方について、詳しくはP.3をご覧ください。

# ノッカ

カタログ P.118  
 RS-8043~8044

生地画像



生地性能:  
 F☆☆☆☆



生地組成: ポリエステル100%

参考価格(税別)

43,500 円

価格の目安



ラルクシールド	ダブル		スリット窓	小型	大型	浴室	傾斜窓	ホームタコス(電動)		電動大型	遮光モヘアガイドレール	ロールアップ	タベストリー	パネルスクリーン
	ダブル	ダブル小型						ラルクシールド	傾斜窓					
●	●	●	×	●	×	×	●	●	●	×	×	×	●	●

RS-8043  
 リネンホワイト

透過性ランク A



RS-8044  
 ネイビー

透過性ランク A

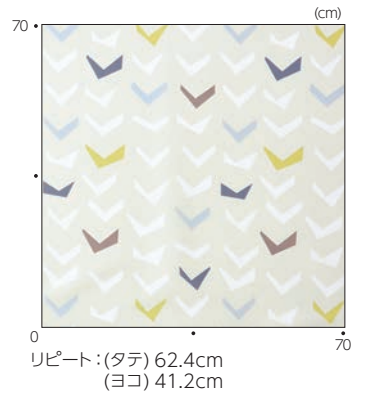

ラルクシールド RS-8044 ノッカ(ネイビー) 部品色:ブラック



# ワイス カタログ P.120

RS-8045~8046

生地画像



生地性能:

F☆☆☆☆



生地組成: ポリエステル100%

参考価格(税別)

51,300 円

価格の目安



ラルクシールド	ダブル		スリット窓	小型	大型	浴室	傾斜窓	ホームタコス(電動)		電動大型	遮光モヘアガイドレール	ロールアップ	タベストリー	パネルスクリーン
	ダブル	ダブル小型						ラルクシールド	傾斜窓					
●	●	●	×	●	×	×	●	●	●	×	×	×	●	●

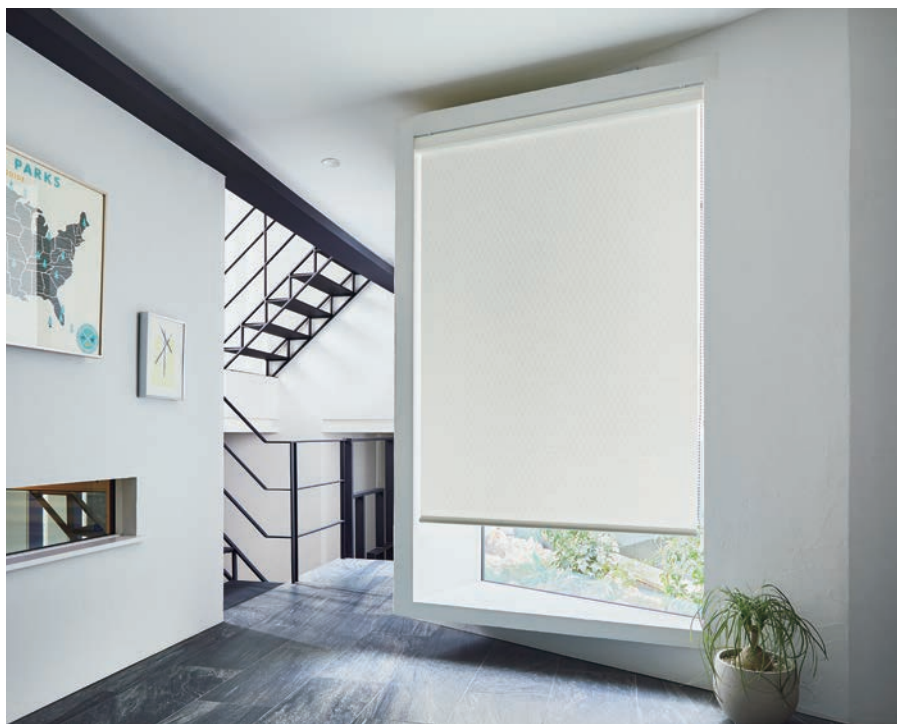

ラルクシールド RS-8046 ワイス(ホワイト) 部品色:オフホワイト

## RS-8045

ネイビー

透過性ランク **A**



おすすめレース **RS-8613**



## RS-8046

ホワイト

透過性ランク **A**



おすすめレース **RS-8613**



・参考価格は幅1800mm×高さ1800mm(ラルクシールド プルコード操作)の場合。  
 ・マークの見方について、詳しくはP.3をご覧ください。

# ブリクス

カタログ P.122

RS-8047~8048

生地画像



生地性能:

F☆☆☆☆



生地組成: ポリエステル100%

参考価格(税別)

51,300円

価格の目安



ラルクシールド	ダブル		スリット窓	小型	大型	浴室	傾斜窓	ホームタコス(電動)		電動大型	遮光モヘアガイドレール	ロールアップ	タベストリー	パネルスクリーン
	ダブル	ダブル小型						ラルクシールド	傾斜窓					
●	●	●	×	●	×	×	●	●	●	×	×	×	●	●

## RS-8047

グレー

透過性ランク A

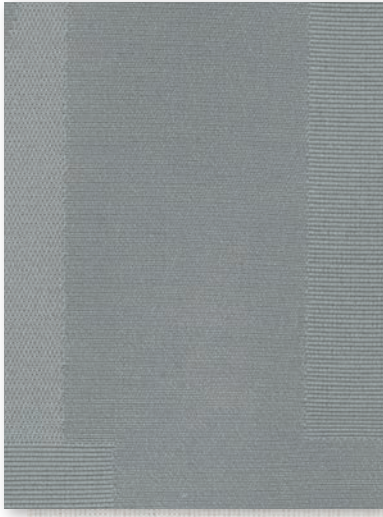

おすすめレース RS-8613

## RS-8048

ネイビー

透過性ランク B



おすすめレース RS-8613

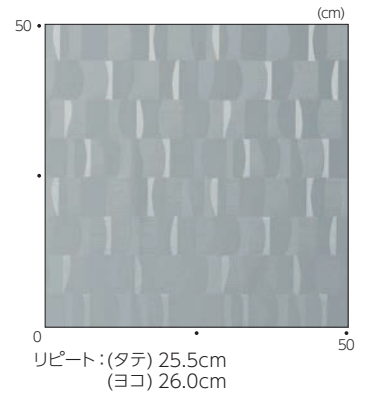

# コルダ

カタログ P.124

RS-8049~8050

生地画像



生地性能:

F☆☆☆☆



生地組成: ポリエステル100%

参考価格(税別)

49,300円

価格の目安



ラルクシールド	ダブル		スリット窓	小型	大型	浴室	傾斜窓	ホームタコス(電動)		電動大型	遮光モヘアガイドレール	ロールアップ	タベストリー	パネルスクリーン
	ダブル	ダブル小型						ラルクシールド	傾斜窓					
●	●	●	●	●	×	×	●	●	●	×	×	×	●	●

## RS-8049

ベージュ

透過性ランク A



おすすめレース RS-8613

## RS-8050

ダークブラウン

透過性ランク A



おすすめレース RS-8613



# ビアンカ

カタログ P.128

RS-8051~8052

生地画像



生地性能:  
F☆☆☆☆



生地組成: ポリエステル100%

参考価格(税別)

51,300 円

価格の目安



ラルク シールド	ダブル		スリット窓	小型	大型	浴室	傾斜窓	ホームタコス(電動)		電動大型	遮光モヘア ガイドレール	ロールアップ	タペストリー	パネル スクリーン
	ダブル	ダブル小型						ラルクシールド	傾斜窓					
●※	×	×	×	×	×	×	●	●	●	×	×	×	●	●

※チェーン持出し操作は製作不可。

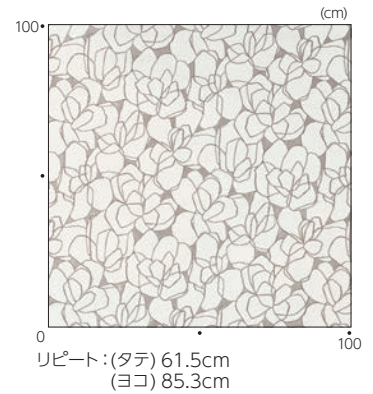

ラルクシールド RS-8051 ビアンカ(ホワイトグレイ) 部品色:オフホワイト (オプション)正面カバー:オフホワイト

RS-8051  
ホワイトグレイ

透過性ランク C



RS-8052  
チャコール

透過性ランク C



ご注意

ビアンカは生地の特性上、微妙なタテ糸の間隔の違いにより、ランダムにタテに筋が入っているように見えることがあります。

・参考価格は幅1800mm×高さ1800mm(ラルクシールド プルコード操作)の場合。  
 ・マークの見方について、詳しくはP.3をご覧ください。

# アドレ カタログ P.130

RS-8053~8055

生地画像



生地性能:  
F☆☆☆☆



生地組成: ポリエステル100%

参考価格(税別)

51,300 円

価格の目安



ラルクシールド	ダブル		スリット窓	小型	大型	浴室	傾斜窓	ホームタコス(電動)		電動大型	遮光モヘアガイドレール	ロールアップ	タベストリー	パネルスクリーン
	ダブル	ダブル小型						ラルクシールド	傾斜窓					
●	●	●	×	●	×	×	●	●	●	×	×	×	●	●

## RS-8053

ホワイト

透過性ランク **A**



おすすめレース **RS-8613**

## RS-8054

アイスグレー

透過性ランク **A**



おすすめレース **RS-8613**

## RS-8055

ナイトブラック

透過性ランク **A**



おすすめレース **RS-8613**



ラルクシールド RS-8054 アドレ(アイスグレー) 部品色: オフホワイト

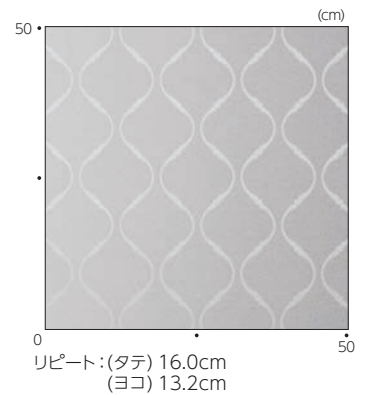



# リリア

カタログ P.132

RS-8056~8057

生地画像



生地性能:

F☆☆☆☆



生地組成: ポリエステル100%

参考価格(税別)

51,300 円

価格の目安



ラルクシールド	ダブル		スリット窓	小型	大型	浴室	傾斜窓	ホームタコス(電動)		電動大型	遮光モヘアガイドレール	ロールアップ	タベストリー	パネルスクリーン
	ダブル	ダブル小型						ラルクシールド	傾斜窓					
●	●	●	×	●	×	×	●	●	●	×	×	×	●	●

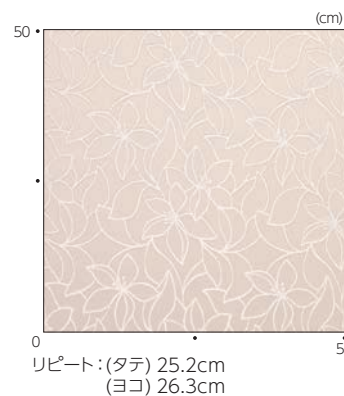

ラルクシールド RS-8057 リリア(ピンクグレーージュ) 部品色:オフホワイト

## RS-8056

ホワイト

透過性ランク A



おすすめレース RS-8613

## RS-8057

ピンクグレーージュ

透過性ランク A



おすすめレース RS-8613

・参考価格は幅1800mm×高さ1800mm(ラルクシールド プルコード操作)の場合。  
 ・マークの見方について、詳しくはP.3をご覧ください。

# ブライト

カタログ P.134

## RS-8058~8063



生地性能:  
F☆☆☆☆



生地組成: ポリエステル100%

参考価格(税別)

43,500円

価格の目安



ラルクシールド	ダブル		スリット窓	小型	大型	浴室	傾斜窓	ホームタコス(電動)		電動大型	遮光モヘアガイドレール	ロールアップ	タベストリー	パネルスクリーン
	ダブル	ダブル小型						ラルクシールド	傾斜窓					
●	●	●	●	●	×	×	●	●	●	×	×	×	●	●

RS-8058  
ホワイト

透過性ランク A



RS-8059  
ピンクグレージュ

透過性ランク A



RS-8060  
シャンパン

透過性ランク A



RS-8061  
グレー

透過性ランク A



RS-8062  
ブラウン

透過性ランク A



RS-8063  
チャコール

透過性ランク A



ラルクシールド RS-8062 ブライト(ブラウン) 部品色: オフホワイト  
 (オプション) 正面カバー: オフホワイト・ウェイトバー袋縫い



# ヴェルタ

カタログ P.136  
RS-8064~8066



生地組成: ポリエステル100%

参考価格(税別)  
51,300円



ラルク シールド	ダブル		スリット窓	小型	大型	浴室	傾斜窓	ホームタコス(電動)		電動大型	遮光モヘア ガイドレール	ロールアップ	タペストリー	パネル スクリーン
	ダブル	ダブル小型						ラルクシールド	傾斜窓					
●	●	●	×	●	×	×	●	●	●	×	×	×	●	●



ラルク ダブル 手前生地:RS-8066 ヴェルタ(チャコール) 奥生地:RS-8620 ルセット(ホワイト) 部品色:オフホワイト

## RS-8064 グレー

透過性ランク A

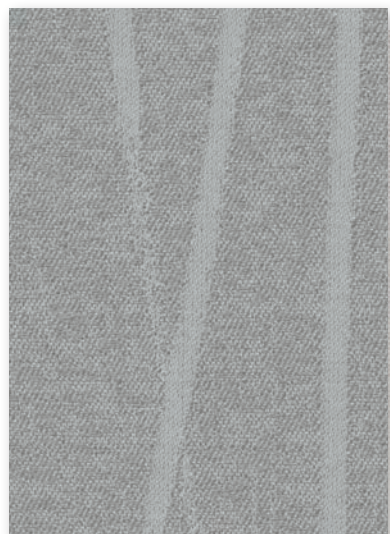

おすすめレース RS-8613

## RS-8065 ブラウン

透過性ランク A



おすすめレース RS-8613

## RS-8066 チャコール

透過性ランク B

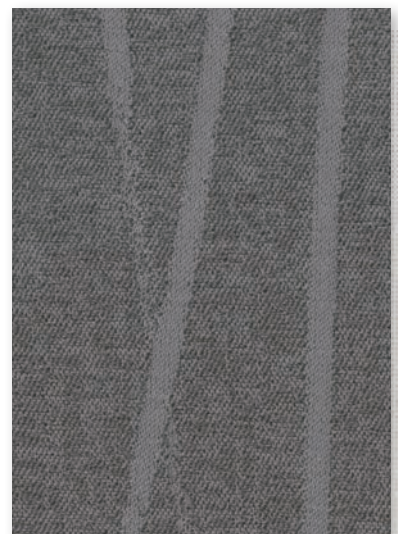

おすすめレース RS-8613

・参考価格は幅1800mm×高さ1800mm(ラルクシールド プルコード操作)の場合。  
 ・マークの見方について、詳しくはP.3をご覧ください。

# セーヌ カタログ P.138

RS-8067~8069

生地画像



共通柄



生地性能:

F☆☆☆☆



生地組成: ポリエステル100%

参考価格(税別)

51,300円

価格の目安



ラルクシールド	ダブル		スリット窓	小型	大型	浴室	傾斜窓	ホームタコス(電動)		電動大型	遮光モヘアガイドレール	ロールアップ	タベストリー	パネルスクリーン
	ダブル	ダブル小型						ラルクシールド	傾斜窓					
●	●	●	●	●	×	×	●	●	●	×	×	×	●	×

## RS-8067

エクリュ

透過性ランク **A**



おすすめレース RS-8613

## RS-8068

アイスグレー

透過性ランク **A**



おすすめレース RS-8613

## RS-8069

ページュ

透過性ランク **A**



おすすめレース RS-8614

# アダンテ カタログ P.140

RS-8070~8071

生地画像



生地性能:

F☆☆☆☆



生地組成: ガラス繊維100%(両面PVCラミネート)

参考価格(税別)

55,100円

価格の目安



ラルクシールド	ダブル		スリット窓	小型	大型	浴室	傾斜窓	ホームタコス(電動)		電動大型	遮光モヘアガイドレール	ロールアップ	タベストリー	パネルスクリーン
	ダブル	ダブル小型						ラルクシールド	傾斜窓					
●	×	×	×	×	×	×	×	●	×	×	×	×	●	×

## RS-8070

モノトーン

透過性ランク **A**



## RS-8071

ページュ

透過性ランク **A**

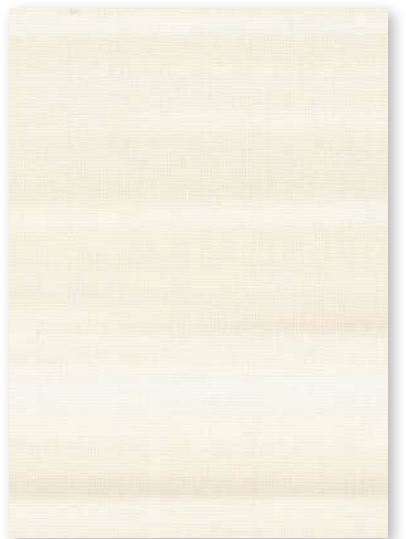



# アサノオト

カタログ P.144

RS-8072~8074

生地画像



生地性能:  
F☆☆☆☆



生地組成: ポリエステル100%

参考価格(税別)

51,300 円

価格の目安



ラルクシールド	ダブル		スリット窓	小型	大型	浴室	傾斜窓	ホームタコス(電動)		電動大型	遮光モヘアガイドレール	ロールアップ	タペストリー	パネルスクリーン
	ダブル	ダブル小型						ラルクシールド	傾斜窓					
●	●※	×	×	×	×	×	●	●	●	×	×	×	●	●

※室内側(手前)のみの製作。

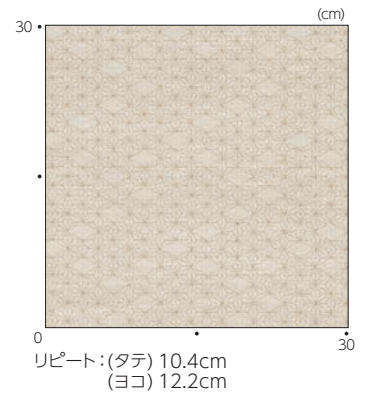

ラルクシールド RS-8072 アサノオト(イブキ) 部品色:ベージュ  
(オプション)木目ウェイトバー:ナチュラルブラウン(木目調)

## RS-8072

イブキ

透過性ランク A



おすすめレース RS-8613

## RS-8073

ウスハナ

透過性ランク A

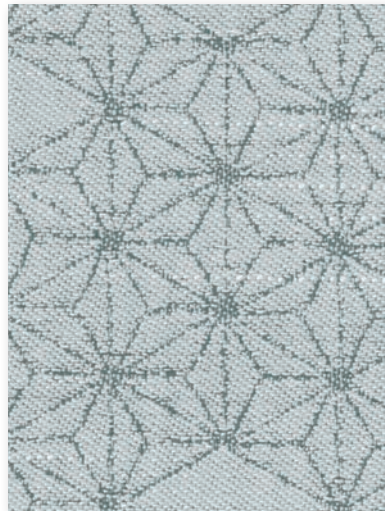

おすすめレース RS-8613

## RS-8074

ワカバ

透過性ランク A

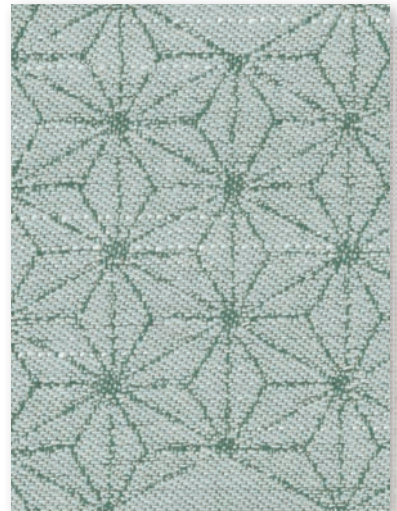

おすすめレース RS-8613

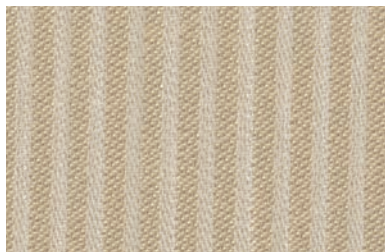

生地裏面



生地裏面



生地裏面



・参考価格は幅1800mm×高さ1800mm(ラルクシールド プルコード操作)の場合。  
 ・マークの見方について、詳しくはP.3をご覧ください。

# ハギノユラギ カタログ P.146

RS-8075~8076

生地画像



生地性能:  
F☆☆☆☆



生地組成: ポリエステル100%

参考価格(税別)

51,300 円

価格の目安



ラルクシールド	ダブル		スリット窓	小型	大型	浴室	傾斜窓	ホームタコス(電動)		電動大型	遮光モヘアガイドレール	ロールアップ	タベストリー	パネルスクリーン
	ダブル	ダブル小型						ラルクシールド	傾斜窓					
●	●※	×	×	×	×	×	●	●	●	×	×	×	●	●

※室内側(手前)のみの製作。

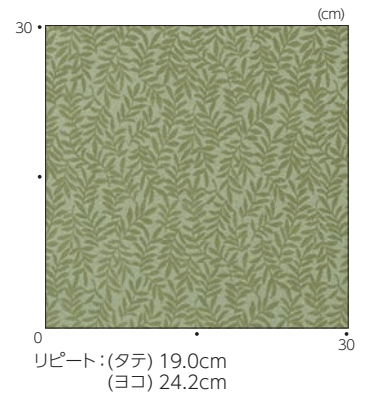

ラルクシールド RS-8075 ハギノユラギ(オイミドリ) 部品色:ブラック

## RS-8075 オイミドリ

透過性ランク A



おすすめレース RS-8613



生地裏面

## RS-8076 コムラサキ

透過性ランク A



おすすめレース RS-8613



生地裏面



ツムギ カタログ P.148

RS-8077~8080

生地画像



生地性能:  
F☆☆☆☆



生地組成: ポリエステル100%

参考価格(税別)

45,600 円

価格の目安



ラルク シールド	ダブル		スリット窓	小型	大型	浴室	傾斜窓	ホームタコス(電動)		電動大型	遮光モヘア ガイドレール	ロールアップ	タペストリー	パネル スクリーン
	ダブル	ダブル小型						ラルクシールド	傾斜窓					
●	●※	×	●	×	×	×	●	●	●	×	×	×	●	●

※室内側(手前)のみの製作。

RS-8077  
アイボリー

透過性ランク A



おすすめレース RS-8614

RS-8078  
ベージュ

透過性ランク A



おすすめレース RS-8615

RS-8079  
グリーン

透過性ランク A



おすすめレース RS-8614

RS-8080  
ダークブラウン

透過性ランク A



おすすめレース RS-8616



・参考価格は幅1800mm×高さ1800mm(ラルクシールド プルコード操作)の場合。  
 ・マークの見方について、詳しくはP.3をご覧ください。

# ククリ

カタログ P.150  
 RS-8081~8083

生地画像



生地性能:  
 F☆☆☆☆



生地組成: ポリエステル100%

参考価格(税別)

51,300 円

価格の目安



ラルクシールド	ダブル		スリット窓	小型	大型	浴室	傾斜窓	ホームタコス(電動)		電動大型	遮光モヘアガイドレール	ロールアップ	タベストリー	パネルスクリーン
	ダブル	ダブル小型						ラルクシールド	傾斜窓					
●	●	●	×	●	×	×	●	●	●	×	×	×	●	●

## RS-8081 アイボリー

透過性ランク A

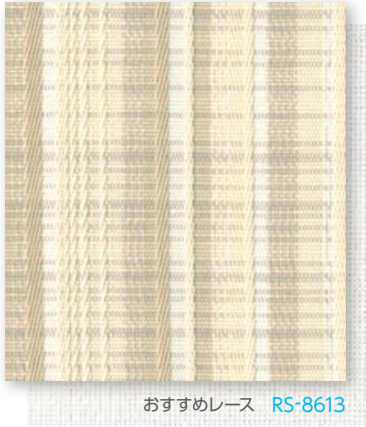

## RS-8082 ブラウン

透過性ランク A



## RS-8083 ダークブラウン

透過性ランク A

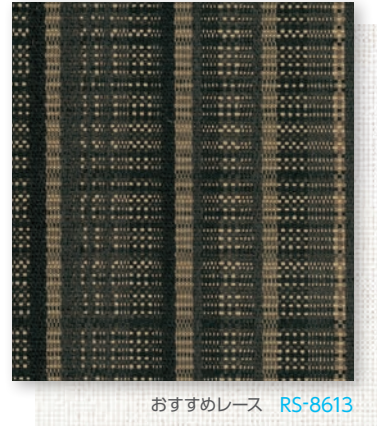

# ユキミ

カタログ P.152  
 RS-8084~8086

生地画像



生地性能:  
 F☆☆☆☆



生地組成: ポリエステル100%

参考価格(税別)

51,300 円

価格の目安



ラルクシールド	ダブル		スリット窓	小型	大型	浴室	傾斜窓	ホームタコス(電動)		電動大型	遮光モヘアガイドレール	ロールアップ	タベストリー	パネルスクリーン
	ダブル	ダブル小型						ラルクシールド	傾斜窓					
●※	×	×	×	×	×	×	×	●※	×	×	×	×	●	×

※シールドに生地は付きません。

## RS-8084 ホワイト

透過性ランク B



## RS-8085 モーブ

透過性ランク B



## RS-8086 ダークブラウン

透過性ランク C





# クリーク

カタログ P.154

RS-8087~8089

生地画像



共通柄



生地性能:  
F☆☆☆☆



生地組成: ポリエステル100%

参考価格(税別)

40,600 円

価格の目安



ラルク シールド	ダブル		スリット窓	小型	大型	浴室	傾斜窓	ホームタコス(電動)		電動大型	遮光モヘア ガイドレール	ロールアップ	タベストリー	パネル スクリーン
	ダブル	ダブル小型						ラルクシールド	傾斜窓					
●※	×	×	×	×	×	×	×	●※	×	×	×	×	●	×

※シールドに生地は付きません。

## RS-8087

ダークブラウン

透過性ランク C

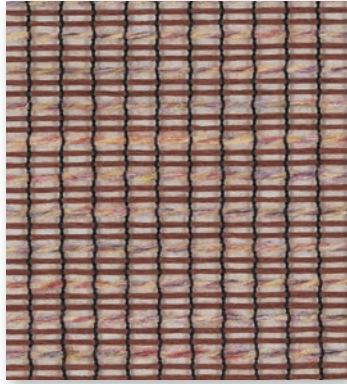

## RS-8088

ライトブラウン

透過性ランク C

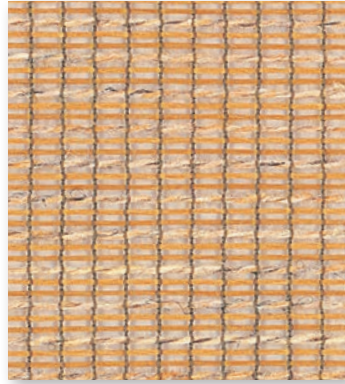

## RS-8089

アイボリー

透過性ランク C



# パーユ

カタログ P.156

RS-8090~8091

生地画像



生地性能:  
F☆☆☆☆



生地組成: タテ糸: ポリエステル100%/ヨコ糸: 分類外繊維(和紙)100%

参考価格(税別)

60,900 円

価格の目安



ラルク シールド	ダブル		スリット窓	小型	大型	浴室	傾斜窓	ホームタコス(電動)		電動大型	遮光モヘア ガイドレール	ロールアップ	タベストリー	パネル スクリーン
	ダブル	ダブル小型						ラルクシールド	傾斜窓					
●※	×	×	×	×	●	×	×	●※	×	×	×	×	●	×

※シールドに生地は付きません。

## RS-8090

ナチュラル

透過性ランク C



## RS-8091

ブラウン

透過性ランク C

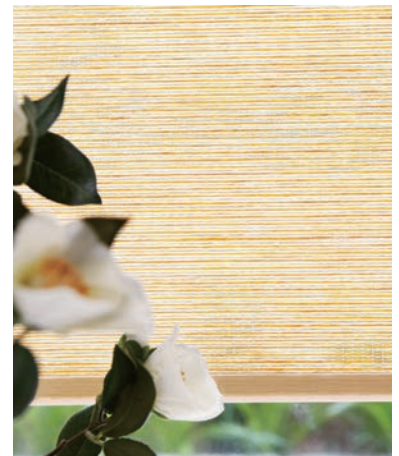
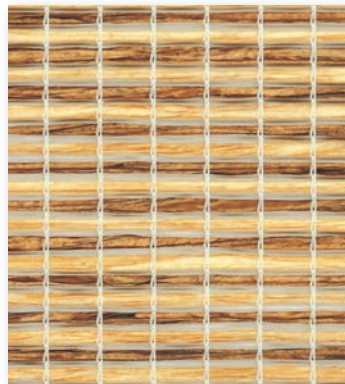

RS-8090

・参考価格は幅1800mm×高さ1800mm(ラルクシールド プルコード操作)の場合。  
 ・マークの見方について、詳しくはP.3をご覧ください。

# ビター カタログ P.158

RS-8092~8093

生地画像



生地性能:

F☆☆☆☆



参考価格(税別)

66,600 円

価格の目安



タテ糸：ポリエステル100%／ヨコ糸：分類外繊維(和紙)76%、ポリエステル24%

ラルクシールド	ダブル		スリット窓	小型	大型	浴室	傾斜窓	ホームタコス(電動)		電動大型	遮光モヘアガイドレール	ロールアップ	タベストリー	パネルスクリーン
	ダブル	ダブル小型						ラルクシールド	傾斜窓					
●※	×	×	×	×	●	×	×	●※	×	×	×	×	●	×

※シールドに生地は付きません。

## RS-8092

ブラウン

透過性ランク C



## RS-8093

ダークブラウン

透過性ランク C

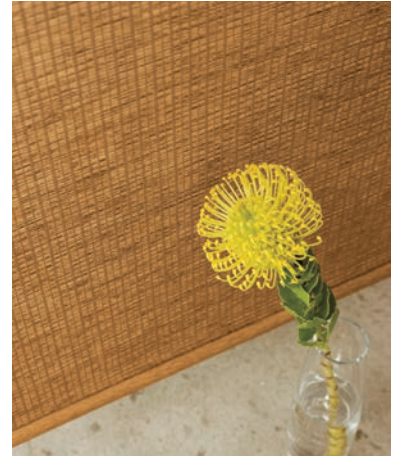

RS-8092



# スタレ

## 竹スタレ

**響 (ひびき)** [カタログ](#) P.162  
RS-8901~8902

生地画像



生地性能:  
F☆☆☆☆



2.7m  
生地幅

参考価格(税別)

125,200 円

価格の目安



生地組成: タテ糸: ポリエステル100% / ヨコ材: 竹材100%

ラルク シールド	ダブル		スリット窓	小型	大型	浴室	傾斜窓	ホームタコス(電動)		電動大型	遮光モヘア ガイドレール	ロールアップ	タベストリー	パネル スクリーン
	ダブル	ダブル小型						ラルクシールド	傾斜窓					
●※	×	×	×	×	●	×	×	×	×	×	×	●	●	×

※プルコード操作・ワンタッチチェーン操作・チェーン持出し操作は製作不可。シールドに生地は付きません。

### RS-8901

ハイチャ

透過性ランク C



### RS-8902

チャネズ

透過性ランク C

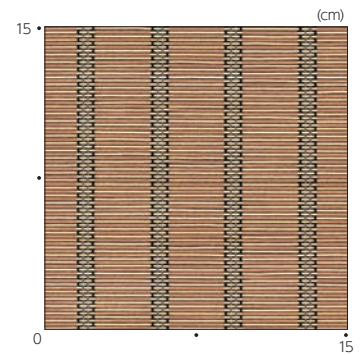

## 竹スタレ

**庵 (いおり)** [カタログ](#) P.164  
RS-8903~8904

生地画像



生地性能:  
F☆☆☆☆



参考価格(税別)

107,600 円

価格の目安



生地組成: タテ糸: ポリエステル100% / ヨコ材: 竹材100%

ラルク シールド	ダブル		スリット窓	小型	大型	浴室	傾斜窓	ホームタコス(電動)		電動大型	遮光モヘア ガイドレール	ロールアップ	タベストリー	パネル スクリーン
	ダブル	ダブル小型						ラルクシールド	傾斜窓					
●※	×	×	×	×	●	×	×	×	×	×	×	×	×	×

※プルコード操作・ワンタッチチェーン操作・チェーン持出し操作は製作不可。シールドに生地は付きません。

### RS-8903

カラタケ

透過性ランク C



### RS-8904

キンチャ

透過性ランク C

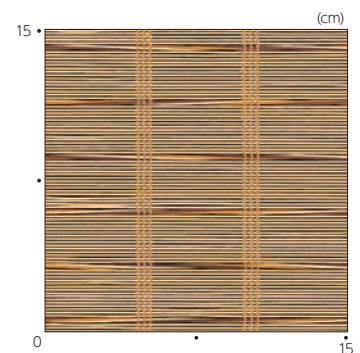
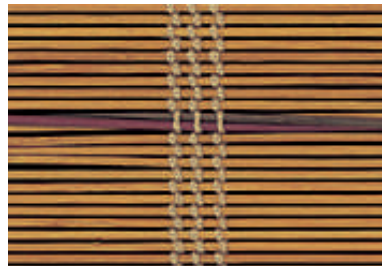

・参考価格は幅1800mm×高さ1800mm(ラルクシールドチェーン操作)の場合。  
 ・マークの見方について、詳しくはP.3をご覧ください。

竹スダレ

和 (なごみ) [カタログ](#) P.166

RS-8905~8907

生地画像



生地性能:

F☆☆☆☆



2.7m  
生地幅

参考価格(税別)

107,600 円

価格の目安



生地組成: タテ糸: ポリエステル100% / ヨコ材: 竹材100%

ラルクシールド	ダブル		スリット窓	小型	大型	浴室	傾斜窓	ホームタコス(電動)		電動大型	遮光モヘアガイドレール	ロールアップ	タベストリー	パネルスクリーン
	ダブル	ダブル小型						ラルクシールド	傾斜窓					
●※	×	×	×	×	●	×	×	×	×	×	×	●	●	×

※プルコード操作・ワンタッチチェーン操作・チェーン持出し操作は製作不可。シールドに生地は付きません。

RS-8905

ナチュラル

[透過性ランク](#) C

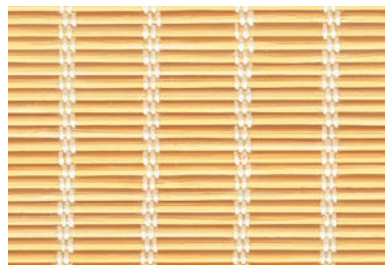

RS-8906

ブラウン

[透過性ランク](#) C



RS-8907

ダークブラウン

[透過性ランク](#) C

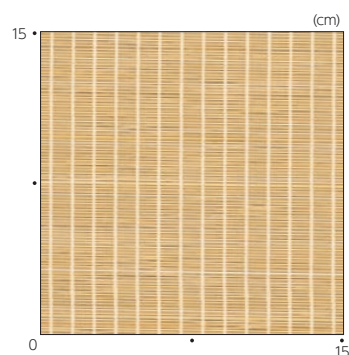

竹スダレ

縁 (ゆかり) [カタログ](#) P.168

RS-8908~8910

生地画像



生地性能:

F☆☆☆☆



2.7m  
生地幅

参考価格(税別)

107,600 円

価格の目安



生地組成: タテ糸: ポリエステル100% / ヨコ材: 竹材100%

ラルクシールド	ダブル		スリット窓	小型	大型	浴室	傾斜窓	ホームタコス(電動)		電動大型	遮光モヘアガイドレール	ロールアップ	タベストリー	パネルスクリーン
	ダブル	ダブル小型						ラルクシールド	傾斜窓					
●※	×	×	×	×	●	×	×	×	×	×	×	●	●	×

※プルコード操作・ワンタッチチェーン操作・チェーン持出し操作は製作不可。シールドに生地は付きません。

RS-8908

ナチュラル

[透過性ランク](#) C

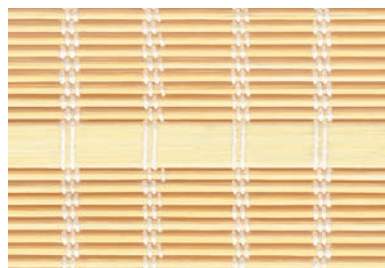

RS-8909

ブラウン

[透過性ランク](#) C



RS-8910

ダークブラウン

[透過性ランク](#) C

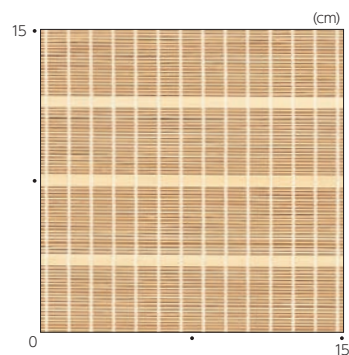



# スタレ

## 竹スタレ

**匠 (たくみ)** [カタログ](#) P.170

RS-8911~8912

生地画像



生地性能:  
F☆☆☆☆



2.7m  
生地幅

参考価格(税別)

107,600 円

価格の目安



生地組成: タテ糸: ポリエステル100% / ヨコ材: 竹材100%

ラルク シールド	ダブル		スリット窓	小型	大型	浴室	傾斜窓	ホームタコス(電動)		電動大型	遮光モヘア ガイドレール	ロールアップ	タベストリー	パネル スクリーン
	ダブル	ダブル小型						ラルクシールド	傾斜窓					
●※	×	×	×	×	●	×	×	×	×	×	×	●	●	×

※プルコード操作・ワンタッチチェーン操作・チェーン持出し操作は製作不可。シールドに生地は付きません。

RS-8911

ナチュラル

透過性ランク C



RS-8912

ダークブラウン

透過性ランク C

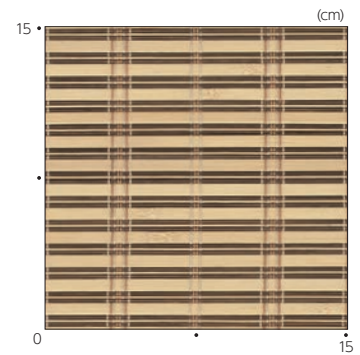

## 経木スタレ

**アスペン** [カタログ](#) P.172

RS-8913~8915

生地画像



生地性能:  
F☆☆☆☆



3m  
生地幅

参考価格(税別)

130,200 円  
(ラルク 大型の場合)

価格の目安



生地組成: タテ糸: ポリエステル100% / ヨコ材: シナ材100%

ラルク シールド	ダブル		スリット窓	小型	大型	浴室	傾斜窓	ホームタコス(電動)		電動大型	遮光モヘア ガイドレール	ロールアップ	タベストリー	パネル スクリーン
	ダブル	ダブル小型						ラルクシールド	傾斜窓					
×	×	×	×	×	●	×	×	×	×	●	×	×	●	×

RS-8913

ナチュラル

透過性ランク C



RS-8914

オイルイエロー

透過性ランク C



RS-8915

ダークブラウン

透過性ランク C

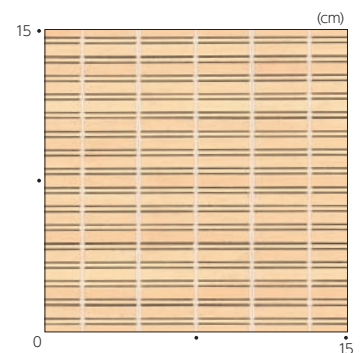

経木スダレ

# ホリー

カタログ P.174

RS-8916~8917

生地画像



生地性能:

F☆☆☆☆



参考価格(税別)

130,200円  
(ラルク大型の場合)

価格の目安



生地組成: タテ糸: ポリエステル100%/シナ材100%

ラルクシールド	ダブル		スリット窓	小型	大型	浴室	傾斜窓	ホームタコス(電動)		電動大型	遮光モヘアガイドレール	ロールアップ	タベストリー	パネルスクリーン
	ダブル	ダブル小型						ラルクシールド	傾斜窓					
×	×	×	×	×	●	×	×	×	×	●	×	×	●	×

RS-8916

ナチュラル

透過性ランク C



RS-8917

ブラウン

透過性ランク C

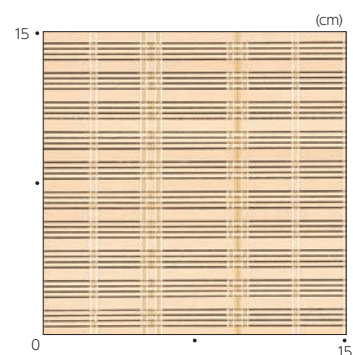
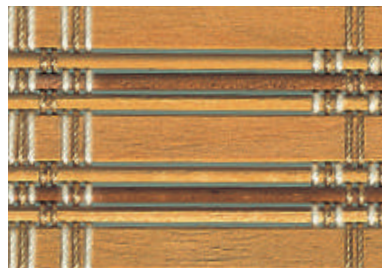

経木スダレ

# ガム

カタログ P.176

RS-8918

生地画像



生地性能:

F☆☆☆☆



参考価格(税別)

130,200円  
(ラルク大型の場合)

価格の目安



生地組成: タテ糸: ポリエステル100%/ヨコ材: シナ材100%

ラルクシールド	ダブル		スリット窓	小型	大型	浴室	傾斜窓	ホームタコス(電動)		電動大型	遮光モヘアガイドレール	ロールアップ	タベストリー	パネルスクリーン
	ダブル	ダブル小型						ラルクシールド	傾斜窓					
×	×	×	×	×	●	×	×	×	×	●	×	×	●	×

RS-8918

透過性ランク C

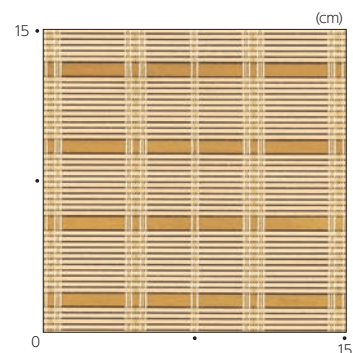
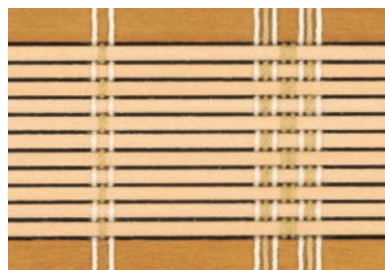



# ライフ

カタログ P.180

RS-8201~8240  
RS-8701~8740

生地画像



共通柄



生地性能:  
F☆☆☆☆



RS-8701~8740は除く



生地組成: ポリエステル100%

参考価格(税別)

35,700円  
32,900円

価格の目安



RS-8201 ウォッシュابل

RS-8701  
ホワイト

透過性ランク A

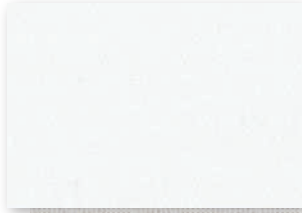

おすすめレース RS-8613

RS-8202 ウォッシュابل

RS-8702  
アイボリー

透過性ランク A



おすすめレース RS-8614

RS-8203 ウォッシュابل

RS-8703  
バナナ

透過性ランク A



おすすめレース RS-8614

RS-8204 ウォッシュابل

RS-8704  
クラウドピアピンク

透過性ランク A



おすすめレース RS-8613

RS-8205 ウォッシュابل

RS-8705  
パールグレー

透過性ランク A

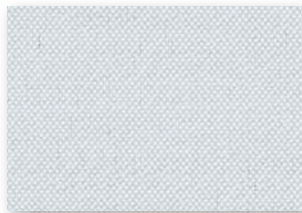

おすすめレース RS-8613

RS-8206 ウォッシュابل

RS-8706  
リネンホワイト

透過性ランク A



おすすめレース RS-8613

RS-8207 ウォッシュابل

RS-8707  
ナチュラルアイボリー

透過性ランク A



おすすめレース RS-8614

RS-8208 ウォッシュابل

RS-8708  
ソフトベージュ

透過性ランク A

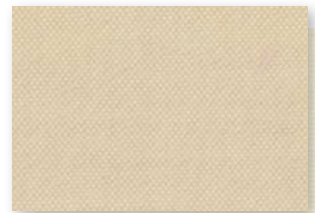

おすすめレース RS-8615

RS-8209 ウォッシュابل

RS-8709  
アイスグレー

透過性ランク A



おすすめレース RS-8613

RS-8210 ウォッシュابل

RS-8710  
ホワイトフラックス

透過性ランク A



おすすめレース RS-8614

RS-8211 ウォッシュابل

RS-8711  
リネン

透過性ランク A

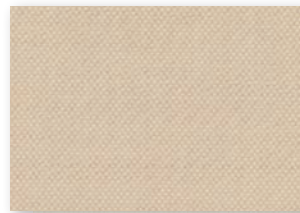

おすすめレース RS-8614

RS-8212 ウォッシュابل

RS-8712  
サンディエロー

透過性ランク A

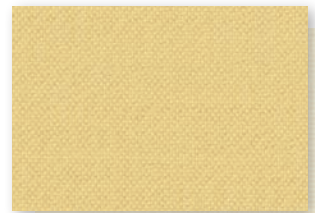

おすすめレース RS-8615

RS-8213 ウォッシュابل

RS-8713  
サンドグレー

透過性ランク A

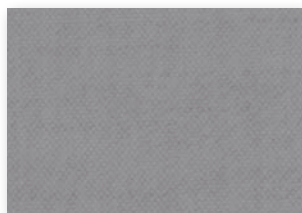

おすすめレース RS-8613

RS-8214 ウォッシュابل

RS-8714  
フロストグレー

透過性ランク A

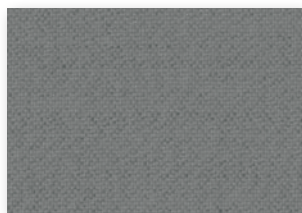

おすすめレース RS-8613

RS-8215 ウォッシュابل

RS-8715  
ロックブラウン

透過性ランク A

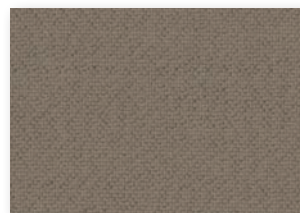

おすすめレース RS-8616

RS-8216 ウォッシュابل

RS-8716  
パールブラウン

透過性ランク A

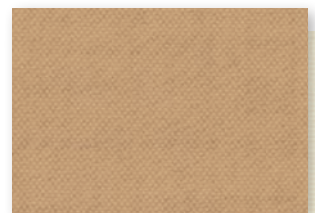

おすすめレース RS-8615

RS-8217 ウォッシュابل

RS-8717  
チャコール

透過性ランク A



おすすめレース RS-8613

RS-8218 ウォッシュابل

RS-8718  
ランプブラック

透過性ランク A

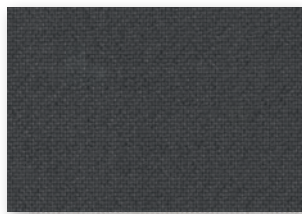

おすすめレース RS-8613

RS-8219 ウォッシュابل

RS-8719  
チョコブラウン

透過性ランク A



おすすめレース RS-8616

RS-8220 ウォッシュابل

RS-8720  
アンバー

透過性ランク A



おすすめレース RS-8615

上段 生地：ウォッシュابل 下段 生地：非ウォッシュابل

ラルクシールド	ダブル		スリット窓	小型	大型	浴室	傾斜窓	ホームタコス(電動)		電動大型	遮光モヘア ガイドレール	ロールアップ	タベストリー	パネル スクリーン
	ダブル	ダブル小型						ラルクシールド	傾斜窓					
●	●	●	●	●	×	×	×	●	×	×	×	×	×	●
●	●	●	×	●	●	×	●	●	●	●	×	×	●	×

RS-8221 ウォッシュابل

RS-8721

パウダーグリーン

透過性ランク A



おすすめレース RS-8613

RS-8222 ウォッシュابل

RS-8722

ミルクイーホワイト

透過性ランク A

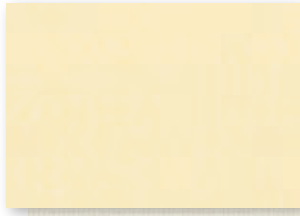

おすすめレース RS-8614

RS-8223 ウォッシュابل

RS-8723

ピーチピンク

透過性ランク A



おすすめレース RS-8613

RS-8224 ウォッシュابل

RS-8724

ライトサックス

透過性ランク A

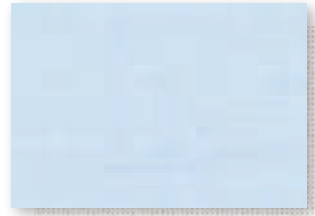

おすすめレース RS-8613

RS-8225 ウォッシュابل

RS-8725

エルムグリーン

透過性ランク A

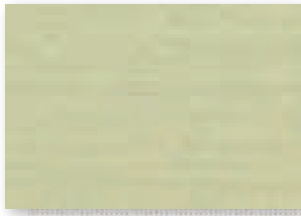

おすすめレース RS-8613

RS-8226 ウォッシュابل

RS-8726

ネイプレイエロー

透過性ランク A

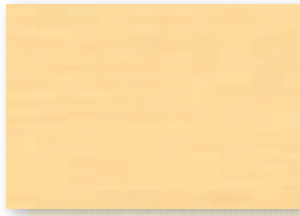

おすすめレース RS-8615

RS-8227 ウォッシュابل

RS-8727

コーラルピンク

透過性ランク A



おすすめレース RS-8613

RS-8228 ウォッシュابل

RS-8728

ターコイズ

透過性ランク A



おすすめレース RS-8613

RS-8229 ウォッシュابل

RS-8729

リーフグリーン

透過性ランク A

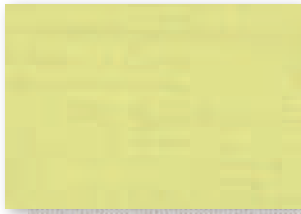

おすすめレース RS-8613

RS-8230 ウォッシュابل

RS-8730

アプリコット

透過性ランク A



おすすめレース RS-8613

RS-8231 ウォッシュابل

RS-8731

スモーキーピンク

透過性ランク A



おすすめレース RS-8613

RS-8232 ウォッシュابل

RS-8732

オリエントブルー

透過性ランク A

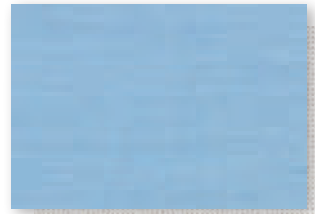

おすすめレース RS-8613

RS-8233 ウォッシュابل

RS-8733

シェードグリーン

透過性ランク A



おすすめレース RS-8613

RS-8234 ウォッシュابل

RS-8734

オレンジ

透過性ランク A



おすすめレース RS-8613

RS-8235 ウォッシュابل

RS-8735

ワインベリー

透過性ランク A

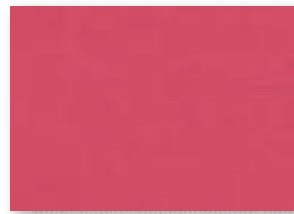

おすすめレース RS-8613

RS-8236 ウォッシュابل

RS-8736

デニムブルー

透過性ランク A

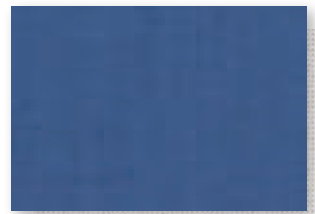

おすすめレース RS-8613

RS-8237 ウォッシュابل

RS-8737

ハンターグリーン

透過性ランク A

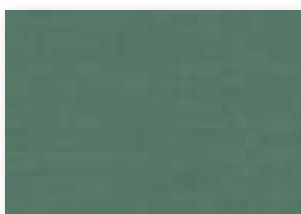

おすすめレース RS-8613

RS-8238 ウォッシュابل

RS-8738

テラコッタ

透過性ランク A



おすすめレース RS-8613

RS-8239 ウォッシュابل

RS-8739

ブラックベリー

透過性ランク A

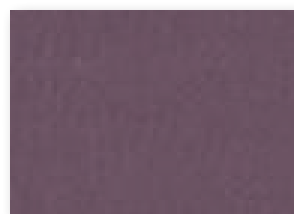

おすすめレース RS-8613

RS-8240 ウォッシュابل

RS-8740

ミッドナイトブルー

透過性ランク A

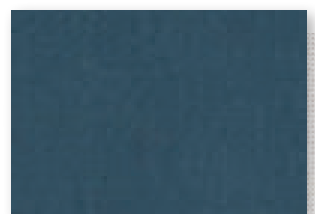

おすすめレース RS-8613



# ジヨルノ

カタログ P.184

RS-8241~8250

生地画像



共通柄



生地性能:

F☆☆☆☆



生地組成: ポリエステル100%

参考価格(税別)

38,900 円

価格の目安



ラルク シールド	ダブル		スリット窓	小型	大型	浴室	傾斜窓	ホームタコス(電動)		電動大型	遮光モヘア ガイドレール	ロールアップ	タペストリー	パネル スクリーン
	ダブル	ダブル小型						ラルクシールド	傾斜窓					
●	●	×	●	×	×	×	●	●	●	×	×	×	●	●

## RS-8241

モーブ

透過性ランク A

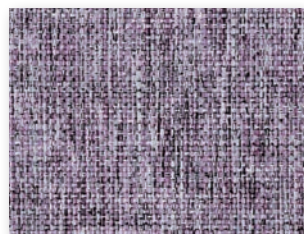

おすすめレース RS-8613

## RS-8242

グリーブルー

透過性ランク A

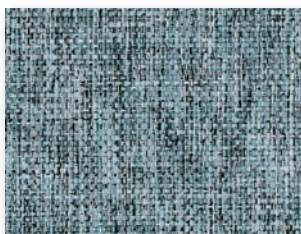

おすすめレース RS-8613

## RS-8243

モスグリーン

透過性ランク A



おすすめレース RS-8613

## RS-8244

ネイビー

透過性ランク A



おすすめレース RS-8613

## RS-8245

コルク

透過性ランク A



おすすめレース RS-8615

## RS-8246

ラスティオレンジ

透過性ランク A



おすすめレース RS-8613

## RS-8247

ダークブラウン

透過性ランク A



おすすめレース RS-8616

## RS-8248

ライトグレー

透過性ランク A



おすすめレース RS-8613

## RS-8249

グレー

透過性ランク A

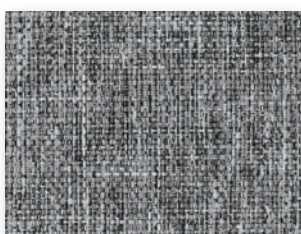

おすすめレース RS-8613

## RS-8250

チャコールブルー

透過性ランク A



おすすめレース RS-8613



ラルクシールド RS-8241 ジョルノ(モーブ) 部品色:ブラック 〈オプション〉マルチチェーンハンガー



[左] ラルクシールド RS-8242 ジョルノ(グリーンブルー) 部品色:オフホワイト  
〈オプション〉正面カバー:ホワイト(木目調)・操作チェーン〈オプションカラー〉クリアホワイト  
[右] ラインドレープ LD-6242 ジョルノ(グリーンブルー) スラット幅100mm  
〈オプション〉部品色「ウォームシリーズ」:ホワイト(木目調)・操作チェーン〈オプションカラー〉クリアホワイト







上段 生地：ウォッシュャブル 下段 生地：非ウォッシュャブル

ラルクシールド	ダブル		スリット窓	小型	大型	浴室	傾斜窓	ホームタコス(電動)		電動大型	遮光モヘアガイドレール	ロールアップ	タペストリー	パネルスクリーン
	ダブル	ダブル小型						ラルクシールド	傾斜窓					
●	●	●	●	●	×	×	×	●	×	×	×	×	×	●
●	●	●	×	●	●	×	●	●	●	×	×	×	●	×

RS-8271 ウォッシュャブル

RS-8771

シャーベット

透過性ランク A



おすすめレース RS-8614

RS-8272 ウォッシュャブル

RS-8772

サニー

透過性ランク A

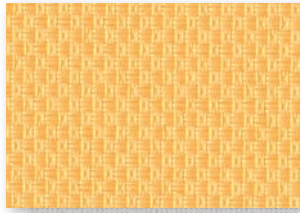

おすすめレース RS-8613

RS-8273 ウォッシュャブル

RS-8773

マリー

透過性ランク A

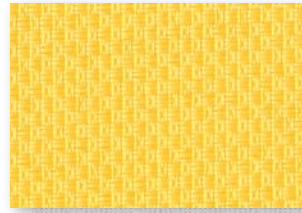

おすすめレース RS-8613

RS-8274 ウォッシュャブル

RS-8774

ピール

透過性ランク A

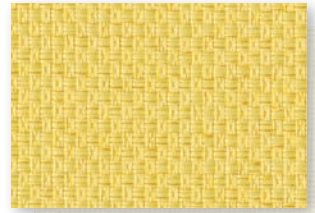

おすすめレース RS-8614

RS-8275 ウォッシュャブル

RS-8775

セラピー

透過性ランク A

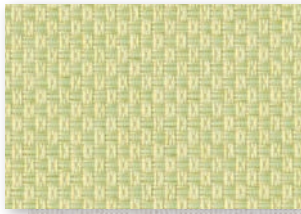

おすすめレース RS-8613

RS-8276 ウォッシュャブル

RS-8776

フォレスト

透過性ランク A

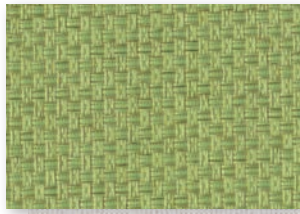

おすすめレース RS-8613

RS-8277 ウォッシュャブル

RS-8777

パター

透過性ランク A

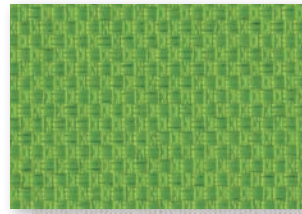

おすすめレース RS-8613

RS-8278 ウォッシュャブル

RS-8778

モス

透過性ランク A

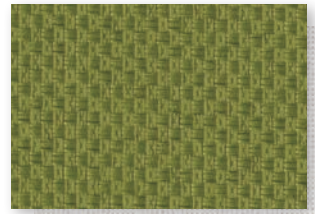

おすすめレース RS-8613

RS-8279 ウォッシュャブル

RS-8779

ピュア

透過性ランク A

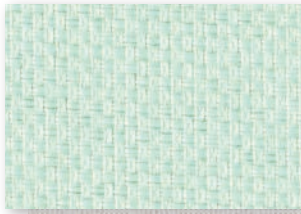

おすすめレース RS-8613

RS-8280 ウォッシュャブル

RS-8780

プールサイド

透過性ランク A

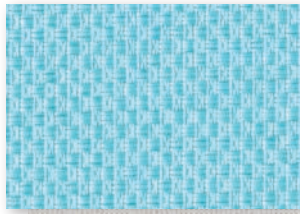

おすすめレース RS-8613

RS-8281 ウォッシュャブル

RS-8781

バカンス

透過性ランク A

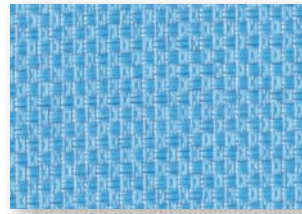

おすすめレース RS-8613

RS-8282 ウォッシュャブル

RS-8782

アマルフィー

透過性ランク A

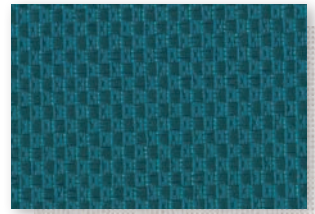

おすすめレース RS-8613

RS-8283 ウォッシュャブル

RS-8783

リボン

透過性ランク A

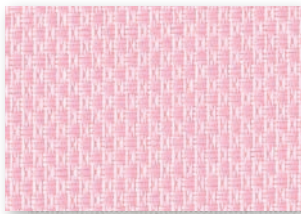

おすすめレース RS-8613

RS-8284 ウォッシュャブル

RS-8784

キッス

透過性ランク A

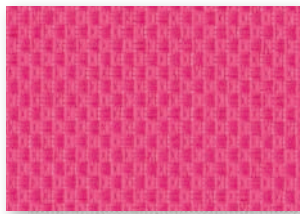

おすすめレース RS-8613

RS-8285 ウォッシュャブル

RS-8785

パッション

透過性ランク A

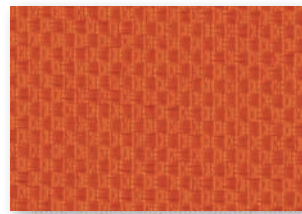

おすすめレース RS-8613

RS-8286 ウォッシュャブル

RS-8786

ルーージュ

透過性ランク A



おすすめレース RS-8613

RS-8287 ウォッシュャブル

RS-8787

ポップリ

透過性ランク A

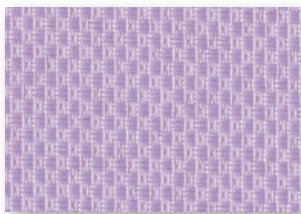

おすすめレース RS-8613

RS-8288 ウォッシュャブル

RS-8788

オペラ

透過性ランク A

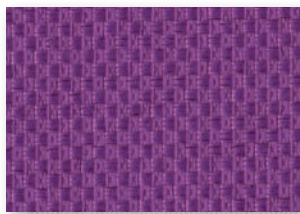

おすすめレース RS-8613

RS-8289 ウォッシュャブル

RS-8789

シネマ

透過性ランク A

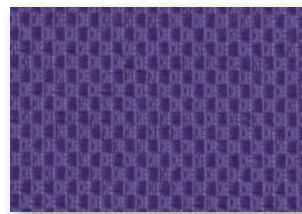

おすすめレース RS-8613

RS-8290 ウォッシュャブル

RS-8790

ボジョレー

透過性ランク A

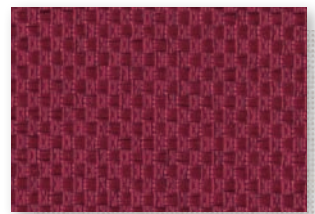

おすすめレース RS-8613



# マカロンラテ

カタログ P.192

RS-8171~8200  
RS-8871~8900

生地画像



共通柄



生地性能:  
F☆☆☆☆



生地組成: ポリエステル100%

参考価格(税別)

29,300円  
26,100円

価格の目安



RS-8171 ウォッシュابل

RS-8871  
ホワイト

透過性ランク A

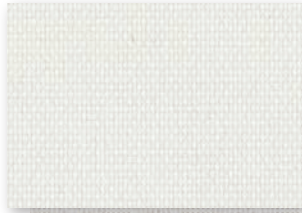

おすすめレース RS-8613

RS-8172 ウォッシュابل

RS-8872  
ブラック

透過性ランク A



おすすめレース RS-8614

RS-8173 ウォッシュابل

RS-8873  
リネンベージュ

透過性ランク A



おすすめレース RS-8613

RS-8174 ウォッシュابل

RS-8874  
アイボリー

透過性ランク A

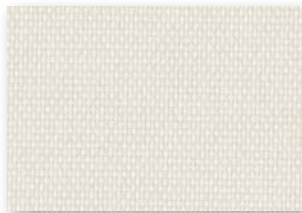

おすすめレース RS-8613

RS-8175 ウォッシュابل

RS-8875  
ベージュ

透過性ランク A

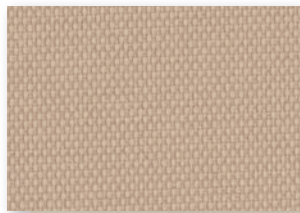

おすすめレース RS-8615

RS-8176 ウォッシュابل

RS-8876  
プラリネ

透過性ランク A

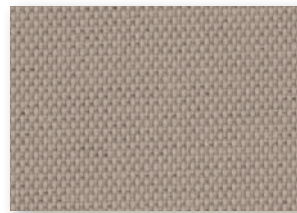

おすすめレース RS-8614

RS-8177 ウォッシュابل

RS-8877  
グレー

透過性ランク A

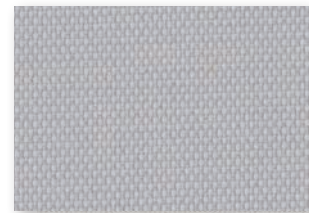

おすすめレース RS-8613

RS-8178 ウォッシュابل

RS-8878  
ライトベージュ

透過性ランク A



おすすめレース RS-8615

RS-8179 ウォッシュابل

RS-8879  
ショコラ

透過性ランク A



おすすめレース RS-8616

RS-8180 ウォッシュابل

RS-8880  
アッシュブラウン

透過性ランク A



おすすめレース RS-8616

RS-8181 ウォッシュابل

RS-8881  
チャコール

透過性ランク A

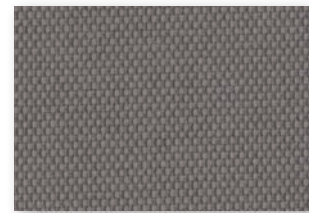

おすすめレース RS-8613

上段 生地：ウォッシュابل 下段 生地：非ウォッシュابل

ラルクシールド	ダブル		スリット窓	小型	大型	浴室	傾斜窓	ホームタコス(電動)		電動大型	遮光モヘアガイドレール	ロールアップ	タベストリー	パネルスクリーン
	ダブル	ダブル小型						ラルクシールド	傾斜窓					
●	●※	●※	●	●	×	×	×	●	×	×	×	×	×	●
●	●※	●※	×	●	×	×	●	●	×	×	×	×	●	×

※※室内側(手前)のみの製作。

RS-8182 ウォッシュابل

RS-8882

バニラ

透過性ランク A



おすすめレース RS-8613

RS-8183 ウォッシュابل

RS-8883

シトロン

透過性ランク A

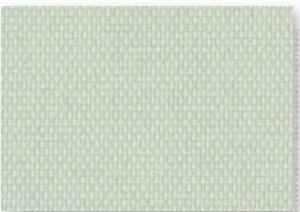

おすすめレース RS-8613

RS-8184 ウォッシュابل

RS-8884

ベビーブルー

透過性ランク A



おすすめレース RS-8613

RS-8185 ウォッシュابل

RS-8885

ベビーピンク

透過性ランク A



おすすめレース RS-8613

RS-8186 ウォッシュابل

RS-8886

ライム

透過性ランク A

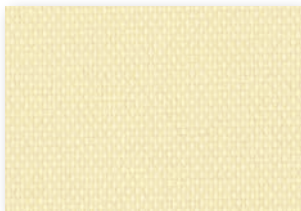

おすすめレース RS-8613

RS-8187 ウォッシュابل

RS-8887

ウィローグリーン

透過性ランク A

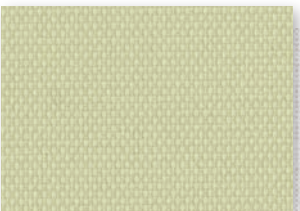

おすすめレース RS-8613

RS-8188 ウォッシュابل

RS-8888

サックスブルー

透過性ランク A

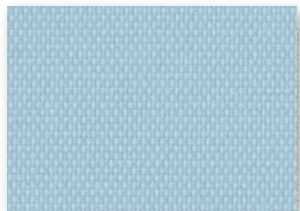

おすすめレース RS-8613

RS-8189 ウォッシュابل

RS-8889

オーキッド

透過性ランク A



おすすめレース RS-8613

RS-8190 ウォッシュابل

RS-8890

カナリー

透過性ランク A

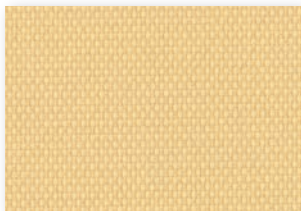

おすすめレース RS-8613

RS-8191 ウォッシュابل

RS-8891

アップルグリーン

透過性ランク A



おすすめレース RS-8613

RS-8192 ウォッシュابل

RS-8892

グリーブルー

透過性ランク A



おすすめレース RS-8613

RS-8193 ウォッシュابل

RS-8893

ラベンダー

透過性ランク A

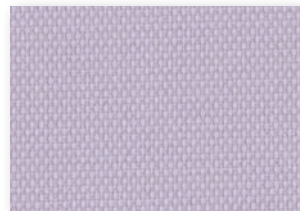

おすすめレース RS-8613

RS-8194 ウォッシュابل

RS-8894

マスタード

透過性ランク A

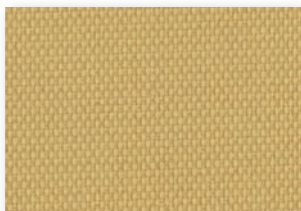

おすすめレース RS-8613

RS-8195 ウォッシュابل

RS-8895

ルッコラ

透過性ランク A



おすすめレース RS-8613

RS-8196 ウォッシュابل

RS-8896

ターコイズ

透過性ランク A



おすすめレース RS-8613

RS-8197 ウォッシュابل

RS-8897

フランボワーズ

透過性ランク A

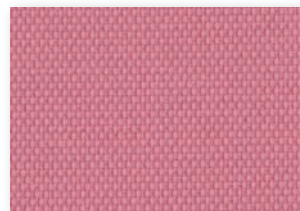

おすすめレース RS-8613

RS-8198 ウォッシュابل

RS-8898

ピスタチオグリーン

透過性ランク A



おすすめレース RS-8613

RS-8199 ウォッシュابل

RS-8899

オリエントブルー

透過性ランク A

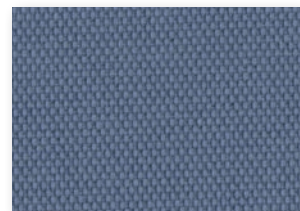

おすすめレース RS-8613

RS-8200 ウォッシュابل

RS-8900

カシス

透過性ランク A

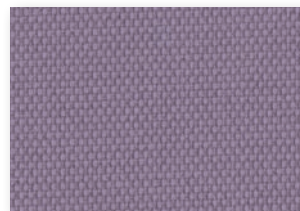

おすすめレース RS-8613



# ポルテII

カタログ P.196

RS-8861~8864・8346~8351

生地画像



生地性能:  
F☆☆☆☆



参考価格(税別)

40,600 円

価格の目安



生地組成: ポリエステル100% (再生ポリエステル約30%使用)

ラルク シールド	ダブル		スリット窓	小型	大型	浴室	傾斜窓	ホームタコス(電動)		電動大型	遮光モヘア ガイドレール	ロールアップ	タベストリー	パネル スクリーン
	ダブル	ダブル小型						ラルクシールド	傾斜窓					
●	●	●	●	●	×	×	●	●	●	×	×	×	●	●

## RS-8861

ホワイト

透過性ランク A



おすすめレース RS-8613

## RS-8862

ライトグレー

透過性ランク A

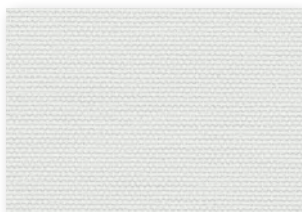

おすすめレース RS-8613

## RS-8863

グレー

透過性ランク A

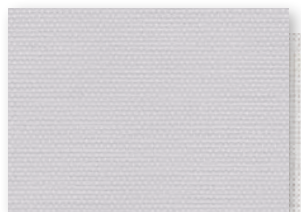

おすすめレース RS-8613

## RS-8864

グレージュ

透過性ランク A

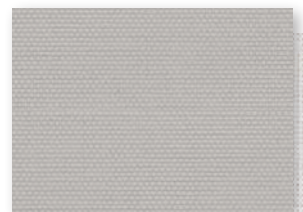

おすすめレース RS-8613

## RS-8346

アイボリー

透過性ランク A

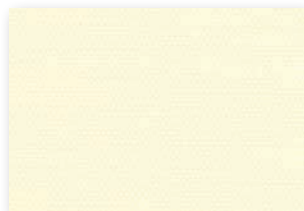

おすすめレース RS-8614

## RS-8347

ピンク

透過性ランク A



おすすめレース RS-8613

## RS-8348

グリーン

透過性ランク A

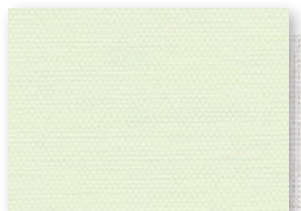

おすすめレース RS-8613

## RS-8349

ベージュ

透過性ランク A

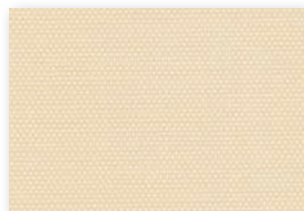

おすすめレース RS-8615

## RS-8350

イエロー

透過性ランク A

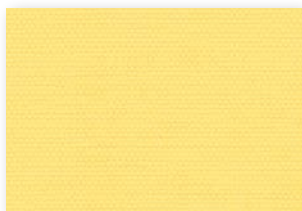

おすすめレース RS-8613

## RS-8351

フレッシュグリーン

透過性ランク A



おすすめレース RS-8613



ラルクシールド RS-8863 ポルテII(グレー) 部品色: オフホワイト

# ライフ抗ウイルス

カタログ P.198

RS-8821~8824

生地画像



生地性能:

F☆☆☆☆



生地組成: ポリエステル100%

参考価格(税別)

35,700 円

価格の目安



ラルクシールド	ダブル		スリット窓	小型	大型	浴室	傾斜窓	ホームタコス(電動)		電動大型	遮光モヘアガイドレール	ロールアップ	タベストリー	パネルスクリーン
	ダブル	ダブル小型						ラルクシールド	傾斜窓					
●	●	●	●	●	●	×	●	●	●	×	×	●	●	

RS-8821

アイボリー

透過性ランク A

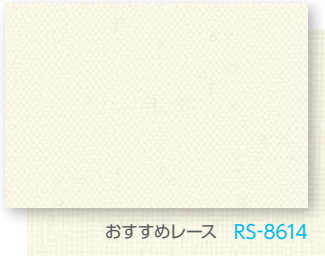

おすすめレース RS-8614

RS-8822

アイスグレー

透過性ランク A



おすすめレース RS-8613

RS-8823

ソフトベージュ

透過性ランク A



おすすめレース RS-8615

RS-8824

アンバー

透過性ランク A

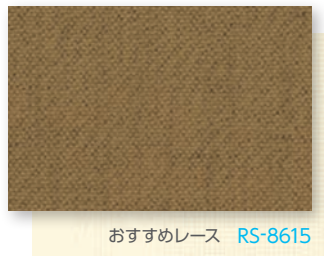

おすすめレース RS-8615



ラルク 大型 RS-8822 ライフ抗ウイルス(アイスグレー) 部品色: オフホワイト



# シャイニー

カタログ P.200

RS-8321~8323

生地画像



共通柄



生地性能:  
F☆☆☆☆



生地組成: ポリエステル100%

参考価格(税別)

46,400 円

価格の目安



ラルクシールド	ダブル		スリット窓	小型	大型	浴室	傾斜窓	ホームタコス(電動)		電動大型	遮光モヘアガイドレール	ロールアップ	タベストリー	パネルスクリーン
	ダブル	ダブル小型						ラルクシールド	傾斜窓					
●	●※	●※	●	●	×	×	●	●	●	×	×	×	●	●

※室内側(手前)のみの製作。

RS-8321

日射反射率: 77.6%

ホワイト

透過性ランク **A**

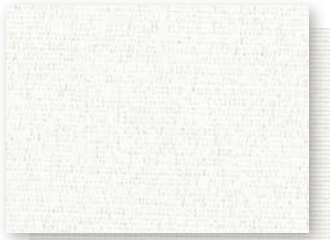

おすすめレース RS-8601

RS-8322

日射反射率: 75.5%

アイボリー

透過性ランク **A**



おすすめレース RS-8602

RS-8323

日射反射率: 70.1%

グレー

透過性ランク **A**



おすすめレース RS-8601

# レフレ

カタログ P.202

RS-8324~8326

生地画像



生地性能:  
F☆☆☆☆



生地組成: ポリエステル100% (裏面アクリルコーティング)

参考価格(税別)

46,400 円

価格の目安



ラルクシールド	ダブル		スリット窓	小型	大型	浴室	傾斜窓	ホームタコス(電動)		電動大型	遮光モヘアガイドレール	ロールアップ	タベストリー	パネルスクリーン
	ダブル	ダブル小型						ラルクシールド	傾斜窓					
●	●	×	×	×	×	×	×	●	×	×	×	×	●	×

RS-8324

日射反射率: 89.1%

ホワイト

透過性ランク **A**



おすすめレース RS-8601

RS-8325

日射反射率: 89.1%

アイボリー

透過性ランク **A**



おすすめレース RS-8601

RS-8326

日射反射率: 88.8%

グレー

透過性ランク **A**

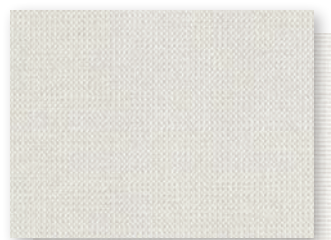

おすすめレース RS-8601

**ご注意**

レフレは生地の特性上、生地を透過する光の見え方が一定でない場合があります。これはコーティングの厚薄差によるものであり、生地性能・品質に影響するものではありません。

# デイズ遮熱

カタログ P.204

RS-8327~8329

生地画像



共通柄



生地性能:

F☆☆☆☆



参考価格(税別)

43,500円

価格の目安



生地組成: ポリエステル100% (再生ポリエステル約30%使用)

ラルクシールド	ダブル		スリット窓	小型	大型	浴室	傾斜窓	ホームタコス(電動)		電動大型	遮光モヘアガイドレール	ロールアップ	タベストリー	パネルスクリーン
	ダブル	ダブル小型						ラルクシールド	傾斜窓					
●	●	●	●	●	●	×	●	●	●	●	×	×	●	●

RS-8327 日射反射率: 71.4%  
 ホワイト 透過性ランク A

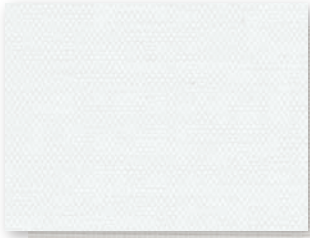

おすすめレース RS-8601

RS-8328 日射反射率: 69.3%  
 アイボリー 透過性ランク A

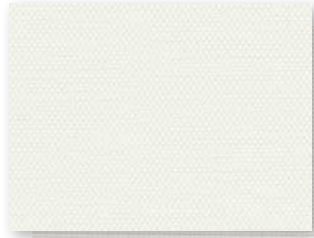

おすすめレース RS-8601

RS-8329 日射反射率: 66.3%  
 アイスグレー 透過性ランク A

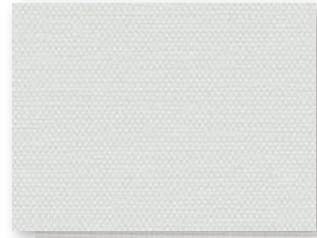

おすすめレース RS-8601

# デイズクリア

カタログ P.206

RS-8330~8333

生地画像



生地性能:

F☆☆☆☆



参考価格(税別)

40,600円

価格の目安



生地組成: ポリエステル100% (再生ポリエステル約30%使用)

ラルクシールド	ダブル		スリット窓	小型	大型	浴室	傾斜窓	ホームタコス(電動)		電動大型	遮光モヘアガイドレール	ロールアップ	タベストリー	パネルスクリーン
	ダブル	ダブル小型						ラルクシールド	傾斜窓					
●	●	●	●	●	×	×	●	●	×	×	×	×	●	●

RS-8330 アイボリー 透過性ランク A



おすすめレース RS-8611

RS-8331 ペールグリーン 透過性ランク A

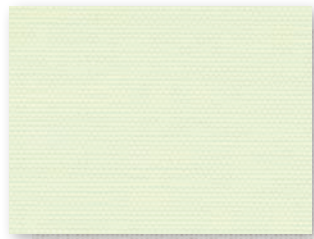

おすすめレース RS-8611

RS-8332 ライトベージュ 透過性ランク A

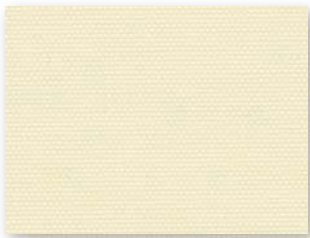

おすすめレース RS-8612

RS-8333 アイスグレー 透過性ランク A



おすすめレース RS-8611



# デイズ カタログ P.208

RS-8334~8339

生地画像



共通柄



生地性能:  
F☆☆☆☆



参考価格(税別)

37,400 円

価格の目安



生地組成: ポリエステル100% (再生ポリエステル約30%使用)

ラルク シールド	ダブル		スリット窓	小型	大型	浴室	傾斜窓	ホームタコス(電動)		電動大型	遮光モヘア ガイドレール	ロールアップ	タベストリー	パネル スクリーン
	ダブル	ダブル小型						ラルクシールド	傾斜窓					
●	●	●	●	●	●	×	●	●	●	●	×	×	●	●

## RS-8334

ホワイト

透過性ランク **A**

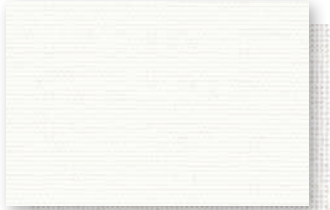

おすすめレース RS-8613

## RS-8335

アイボリー

透過性ランク **A**



おすすめレース RS-8613

## RS-8336

アイスグレー

透過性ランク **A**

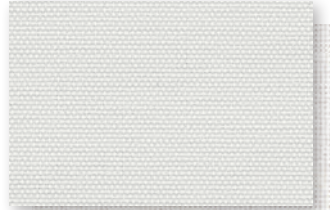

おすすめレース RS-8613

## RS-8337

パールグリーン

透過性ランク **A**

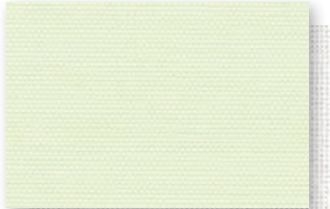

おすすめレース RS-8613

## RS-8338

ライトベージュ

透過性ランク **A**



おすすめレース RS-8614

## RS-8339

ソフトグレー

透過性ランク **A**



おすすめレース RS-8613

# エコノクターン カタログ P.210

RS-8340~8345

生地画像



生地性能:  
F☆☆☆☆



参考価格(税別)

45,600 円

価格の目安



生地組成: ポリエステル100% (再生ポリエステル約50%使用)

ラルク シールド	ダブル		スリット窓	小型	大型	浴室	傾斜窓	ホームタコス(電動)		電動大型	遮光モヘア ガイドレール	ロールアップ	タベストリー	パネル スクリーン
	ダブル	ダブル小型						ラルクシールド	傾斜窓					
●	●	●	×	●	●	×	●	●	●	●	×	×	●	●

## RS-8340

アイボリー

透過性ランク **B**



おすすめレース RS-8614

## RS-8341

ウールベージュ

透過性ランク **B**



おすすめレース RS-8614

## RS-8342

ブラウン

透過性ランク **B**

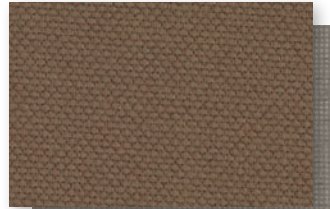

おすすめレース RS-8616

## RS-8343

ホワイト

透過性ランク **B**

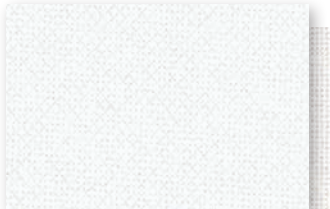

おすすめレース RS-8613

## RS-8344

パールグレー

透過性ランク **B**



おすすめレース RS-8613

## RS-8345

ブラック

透過性ランク **B**

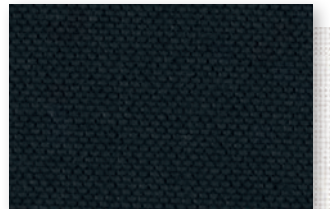

おすすめレース RS-8613



ラルクシールド RS-8336 デイズ(アイスグレー) 部品色:オフホワイト



ラルク 大型 RS-8342 エコノクターン(ブラウン) 部品色:ダークブラウン



# プーロ

カタログ P.212

RS-8352~8357  
RS-8852~8857 浴室

生地画像



生地性能:  
F☆☆☆☆



生地組成: ポリエステル100%

参考価格(税別)

43,500円  
(ラルク浴室も同価格)

価格の目安



上段: RS-8352~8357 下段: RS-8852~8857 (浴室)

ラルク シールド	ダブル		スリット窓	小型	大型	浴室	傾斜窓	ホームタコス(電動)		電動大型	遮光モヘア ガイドレール	ロールアップ	タベストリー	パネル スクリーン
	ダブル	ダブル小型						ラルクシールド	傾斜窓					
●	●	●	●	●	×	×	●	●	×	×	×	×	●	●
×	×	×	×	×	×	●	×	×	×	×	×	×	×	×

RS-8352  
RS-8852 浴室

ホワイト

透過性ランク A



おすすめレース RS-8613

RS-8353  
RS-8853 浴室

アイボリー

透過性ランク A

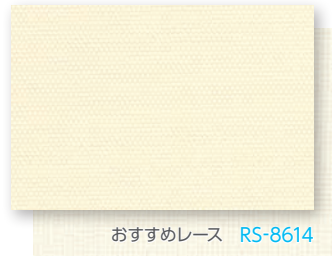

おすすめレース RS-8614

RS-8354  
RS-8854 浴室

ピンク

透過性ランク A



おすすめレース RS-8613

RS-8355  
RS-8855 浴室

グリーン

透過性ランク A



おすすめレース RS-8613

RS-8356  
RS-8856 浴室

ベージュ

透過性ランク A



おすすめレース RS-8613

RS-8357  
RS-8857 浴室

ダークブラウン

透過性ランク A



おすすめレース RS-8616

**ご注意**

- ・プーロは洗濯すると、はっ水性能、抗かび性能が低下しますので、洗濯する際は十分考慮の上、行ってください。
- ・浴室でご使用の場合は、「ラルク 浴室 (RS-8852~8857)」をご指定ください。

# フロスティ

カタログ P.214

RS-8358~8360

生地画像



共通柄



生地性能:  
F☆☆☆☆



生地組成: ガラス繊維100% (両面PVCラミネート)

参考価格(税別)

43,500円

価格の目安



ラルク シールド	ダブル		スリット窓	小型	大型	浴室	傾斜窓	ホームタコス(電動)		電動大型	遮光モヘア ガイドレール	ロールアップ	タベストリー	パネル スクリーン
	ダブル	ダブル小型						ラルクシールド	傾斜窓					
●	×	×	×	×	×	×	×	●	×	×	×	×	●	×

RS-8358  
オフホワイト

透過性ランク A



RS-8359  
グレージュ

透過性ランク A



RS-8360  
パールグレー

透過性ランク A

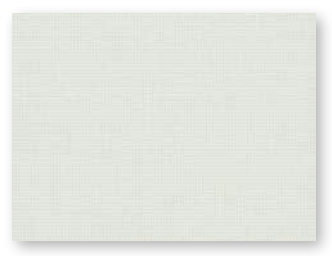

# ウィンディ遮熱

カタログ P.216

RS-8361~8365

生地画像



生地性能:

F☆☆☆☆



生地組成: ガラス繊維39%・PVC61%

参考価格(税別)

67,000円

価格の目安



ラルクシールド	ダブル		スリット窓	小型	大型	浴室	傾斜窓	ホームタコス(電動)		電動大型	遮光モヘアガイドレール	ロールアップ	タベストリー	パネルスクリーン
	ダブル	ダブル小型						ラルクシールド	傾斜窓					
●	×	×	×	×	●	×	×	●	×	●	×	×	●	×

RS-8361 日射反射率: 74.6%  
 ホワイト 透過性ランクC

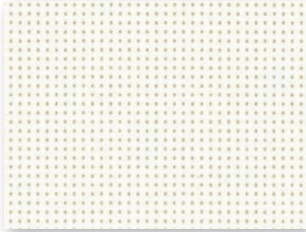

RS-8362 日射反射率: 68.7%  
 ベージュ 透過性ランクC

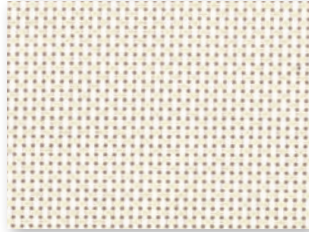

RS-8363 日射反射率: 63.8%  
 アイスメッシュ 透過性ランクC



RS-8364 日射反射率: 61.0%  
 グレー 透過性ランクC



RS-8365 日射反射率: 33.1%  
 ブラック 透過性ランクC

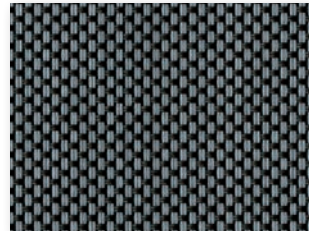

# ウィンディII遮熱

カタログ P.218

RS-8366~8368

生地画像



生地性能:

F☆☆☆☆



生地組成: ガラス繊維39%・PVC61%

参考価格(税別)

71,300円

価格の目安



ラルクシールド	ダブル		スリット窓	小型	大型	浴室	傾斜窓	ホームタコス(電動)		電動大型	遮光モヘアガイドレール	ロールアップ	タベストリー	パネルスクリーン
	ダブル	ダブル小型						ラルクシールド	傾斜窓					
●	×	×	×	×	●	×	×	●	×	●	×	×	●	×

RS-8366 日射反射率: 80.5%  
 ホワイト 透過性ランクB



RS-8367 日射反射率: 71.2%  
 ベージュ 透過性ランクB



RS-8368 日射反射率: 69.9%  
 グレー 透過性ランクB





# ウィンディ

カタログ P.220

RS-8369~8374

生地画像



生地性能:  
F☆☆☆☆



生地組成: ガラス繊維39%・PVC61%

参考価格(税別)

58,000 円

価格の目安



ラルクシールド	ダブル		スリット窓	小型	大型	浴室	傾斜窓	ホームタコス(電動)		電動大型	遮光モヘアガイドレール	ロールアップ	タベストリー	パネルスクリーン
	ダブル	ダブル小型						ラルクシールド	傾斜窓					
●	×	×	×	×	●	×	×	●	×	●	×	×	●	×

RS-8369

ホワイト

透過性ランク C

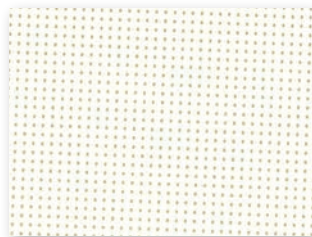

RS-8370

ベージュ

透過性ランク C

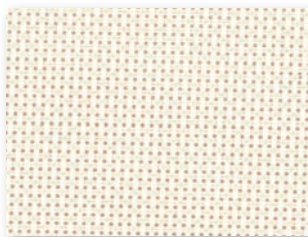

RS-8371

グレージュ

透過性ランク C



RS-8372

アイスグレー

透過性ランク C



RS-8373

グレー

透過性ランク C



RS-8374

ブラック

透過性ランク C



# ウィンディⅡ

カタログ P.222

RS-8375~8377

生地画像



生地性能:  
F☆☆☆☆



生地組成: ガラス繊維39%・PVC61%

参考価格(税別)

60,900 円

価格の目安



ラルクシールド	ダブル		スリット窓	小型	大型	浴室	傾斜窓	ホームタコス(電動)		電動大型	遮光モヘアガイドレール	ロールアップ	タベストリー	パネルスクリーン
	ダブル	ダブル小型						ラルクシールド	傾斜窓					
●	×	×	×	×	●	×	×	●	×	●	×	×	●	×

RS-8375

ホワイト

透過性ランク B



RS-8376

ベージュ

透過性ランク B



RS-8377

グレー

透過性ランク B



# アルファ

カタログ P.224

RS-8378~8380

生地画像



生地性能:

F☆☆☆☆



生地組成: ガラス繊維39%・PVC61%

参考価格(税別)

66,600円

価格の目安



ラルクシールド	ダブル		スリット窓	小型	大型	浴室	傾斜窓	ホームタコス(電動)		電動大型	遮光モヘアガイドレール	ロールアップ	タペストリー	パネルスクリーン
	ダブル	ダブル小型						ラルクシールド	傾斜窓					
●	×	×	×	×	●	×	×	●	×	●	×	×	●	×

## RS-8378

ホワイト

透過性ランク B

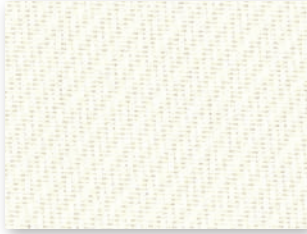

## RS-8379

ベージュ

透過性ランク B

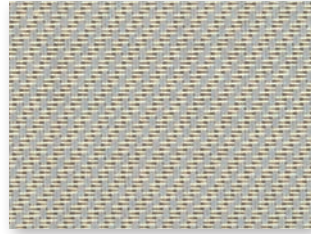

## RS-8380

グレー

透過性ランク B

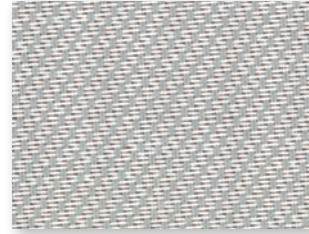

### 透過性比較



RS-8369 ウィンディ(ホワイト)



RS-8375 ウィンディII(ホワイト)



RS-8378 アルファ(ホワイト)



# ピアット

カタログ P.228

RS-8401~8428

生地画像



共通柄



タテ型  
フライド



フリース  
スクリーン

※フリーススクリーンに対応しない色もあります。▶カタログP.492

生地性能:

F☆☆☆☆



生地組成: ポリエステル100%

参考価格(税別)

37,400 円

価格の目安



RS-8401  
マットホワイト

遮光3級



おすすめレース RS-8613

RS-8402  
ベージュオークル

遮光2級



おすすめレース RS-8615

RS-8403  
ナチュラルオークル

遮光2級



おすすめレース RS-8615

RS-8404  
ライトグレージュ

遮光2級



おすすめレース RS-8614

RS-8405  
ピンクオークル

遮光2級



おすすめレース RS-8614

RS-8406  
サンド

遮光2級



おすすめレース RS-8614

RS-8407  
フォーン

遮光2級



おすすめレース RS-8614

RS-8408  
アッシュグレー

遮光2級



おすすめレース RS-8613

RS-8409  
ハバナ

遮光1級(C)



おすすめレース RS-8616

RS-8410  
マキアート

遮光1級(C)

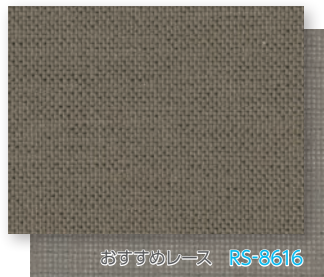

おすすめレース RS-8616

RS-8411  
セサミ

遮光1級(C)



おすすめレース RS-8614

RS-8412  
スモーク

遮光2級



おすすめレース RS-8613

RS-8413  
アーモンド

遮光1級(C)



おすすめレース RS-8616

RS-8414  
カカオニブ

遮光1級(C)



おすすめレース RS-8616

RS-8415  
トープ

遮光1級(C)



おすすめレース RS-8613

RS-8416  
チャコール

遮光1級(C)



おすすめレース RS-8613



ラルクシールド	ダブル		スリット窓	小型	大型	浴室	傾斜窓	ホームタコス(電動)		電動大型	遮光モヘアガイドレール	ロールアップ	タベストリー	パネルスクリーン
	ダブル	ダブル小型						ラルクシールド	傾斜窓					
●	●	×	●	×	●	×	×	●	●	●	●	×	●	●

**RS-8417**  
セラドン

遮光2級

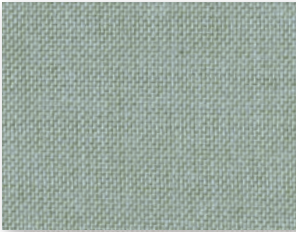

おすすめレース RS-8613

**RS-8418**  
スモーキーブルー

遮光2級

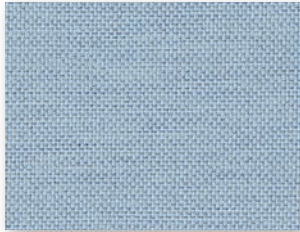

おすすめレース RS-8613

**RS-8419**  
スモーキーピンク

遮光2級

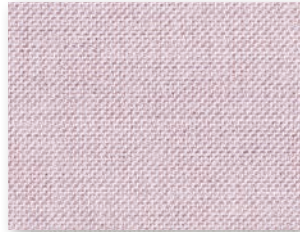

おすすめレース RS-8613

**RS-8420**  
グリーンティ

遮光2級



おすすめレース RS-8613

**RS-8421**  
モネブルー

遮光2級

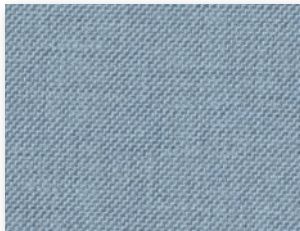

おすすめレース RS-8613

**RS-8422**  
コットンピンク

遮光2級



おすすめレース RS-8613

**RS-8423**  
オリーブ

遮光1級(C)

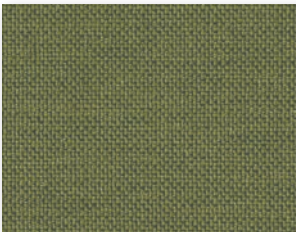

おすすめレース RS-8613

**RS-8424**  
ネイビーアッシュ

遮光1級(C)

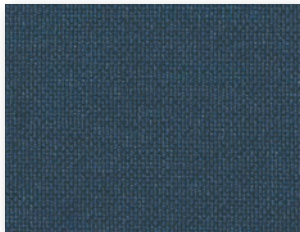

おすすめレース RS-8613

**RS-8425**  
ピンクコーラル

遮光2級

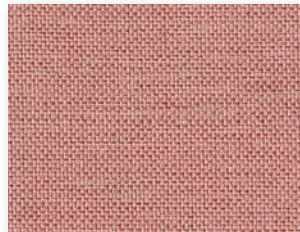

おすすめレース RS-8613

**RS-8426**  
ペトロールブルー

遮光1級(C)

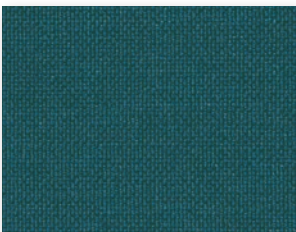

おすすめレース RS-8613

**RS-8427**  
ミッドナイト

遮光1級(C)

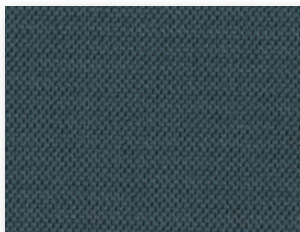

おすすめレース RS-8613

**RS-8428**  
フィグ

遮光2級



おすすめレース RS-8613



# ライフ遮光

カタログ P.232

RS-8431~8450

生地画像



共通柄



生地性能:  
F☆☆☆☆

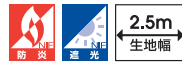

参考価格(税別)

49,300円

価格の目安



生地組成: ポリエステル100% (裏面アクリルコーティング)

ラルクシールド	ダブル		スリット窓	小型	大型	浴室	傾斜窓	ホームタコス(電動)		電動大型	遮光モヘアガイドレール	ロールアップ	タペストリー	パネルスクリーン
	ダブル	ダブル小型						ラルクシールド	傾斜窓					
●	●※	×	×	×	●	×	×	●	×	●	●	×	●	×

※室内側(手前)のみの製作。

RS-8431

ホワイト

遮光1級(A)

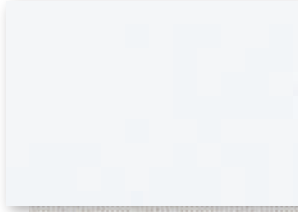

おすすめレース RS-8613

RS-8432

アイボリー

遮光1級(A)

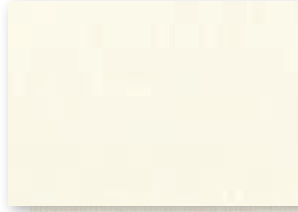

おすすめレース RS-8614

RS-8433

ナチュラルアイボリー

遮光1級(A)



おすすめレース RS-8614

RS-8434

バナラ

遮光1級(A)



おすすめレース RS-8614

RS-8435

リネンホワイト

遮光1級(A+)

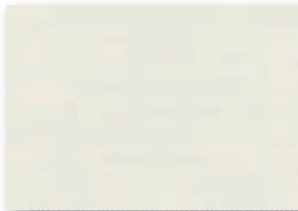

おすすめレース RS-8613

RS-8436

ソフトベージュ

遮光1級(A+)

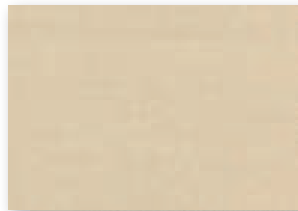

おすすめレース RS-8615

RS-8437

リーフグリーン

遮光1級(A)



おすすめレース RS-8613

RS-8438

ネイプレイエロー

遮光1級(A+)

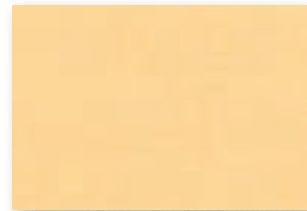

おすすめレース RS-8615

RS-8439

アイスグレー

遮光1級(A+)

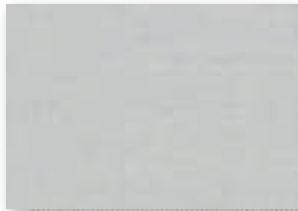

おすすめレース RS-8613

RS-8440

ホワイトフラックス

遮光1級(A++)

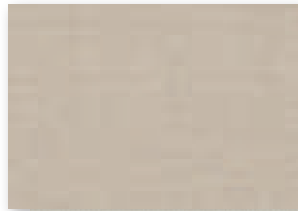

おすすめレース RS-8614

RS-8441

ターコイズ

遮光1級(A)



おすすめレース RS-8613

RS-8442

ピーチピンク

遮光1級(A)



おすすめレース RS-8613

RS-8443

フロストグレー

遮光1級(A++)



おすすめレース RS-8613

RS-8444

ロックブラウン

遮光1級(A++)

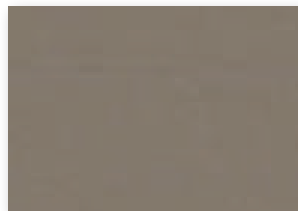

おすすめレース RS-8616

RS-8445

ハンターグリーン

遮光1級(A++)

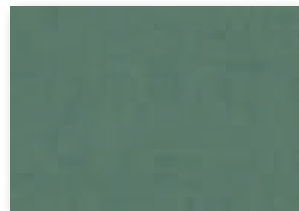

おすすめレース RS-8613

RS-8446

スモーキーピンク

遮光1級(A+)



おすすめレース RS-8613

RS-8447

チャコール

遮光1級(A++)

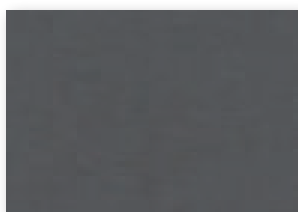

おすすめレース RS-8613

RS-8448

チョコブラウン

遮光1級(A++)

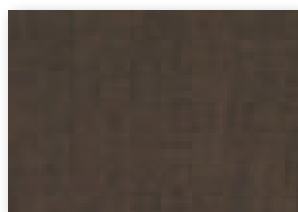

おすすめレース RS-8616

RS-8449

ミッドナイトブルー

遮光1級(A++)

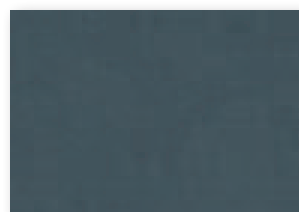

おすすめレース RS-8613

RS-8450

ブラックベリー

遮光1級(A++)

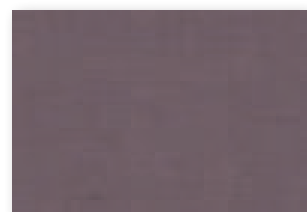

おすすめレース RS-8613

# ルフト カタログ P.236

RS-8451~8458

生地画像



共通柄



生地性能:

F☆☆☆☆



生地組成: ポリエステル100%

参考価格(税別)

40,600円

価格の目安



ラルクシールド	ダブル		スリット窓	小型	大型	浴室	傾斜窓	ホームタコス(電動)		電動大型	遮光モヘアガイドレール	ロールアップ	タベストリー	パネルスクリーン
	ダブル	ダブル小型						ラルクシールド	傾斜窓					
●	●※	×	●	×	×	×	×	●	●	×	●	×	●	●

※室内側(手前)のみの製作。

## RS-8451

サニーベージュ

遮光2級

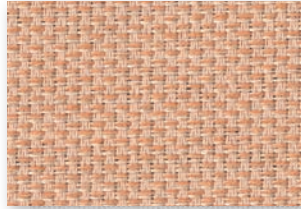

おすすめレース RS-8613

## RS-8452

パークグリーン

遮光2級



おすすめレース RS-8614

## RS-8453

クラウドスカイ

遮光2級

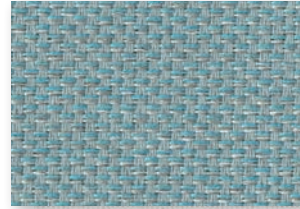

おすすめレース RS-8613

## RS-8454

チャコール

遮光1級(C)



おすすめレース RS-8613

## RS-8455

フォレストグリーン

遮光2級

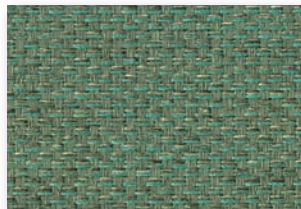

おすすめレース RS-8613

## RS-8456

スカーレット

遮光2級

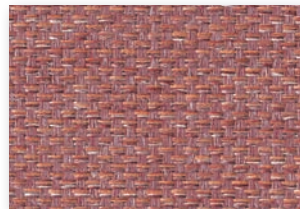

おすすめレース RS-8613

## RS-8457

リバーブルー

遮光1級(C)

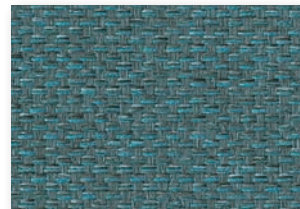

おすすめレース RS-8613

## RS-8458

ソイルブラウン

遮光2級

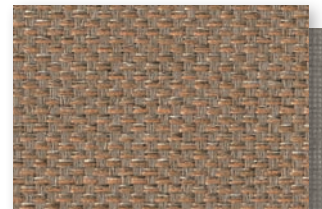

おすすめレース RS-8616



ラルクシールド RS-8457 ルフト(リバーブルー) 部品色:ダークブラウン  
 (オプション)正面カバー:セビア(木目調)・木目ウェイトバー:セビア(木目調)



# エブリ遮光

カタログ P.238

RS-8461~8500

生地画像



共通柄



タテ型  
ブラインド



フリース  
スクリーン

※フリースクリーンに対応しない色もあります。▶カタログP.492

生地性能:

F☆☆☆☆



生地組成: ポリエステル100%

参考価格(税別)

37,400円

価格の目安



RS-8461

ピアノコ

遮光2級



おすすめレース RS-8613

RS-8462

ニベア

遮光2級



おすすめレース RS-8613

RS-8463

コットン

遮光2級



おすすめレース RS-8614

RS-8464

メリノ

遮光2級



おすすめレース RS-8615

RS-8465

アイス

遮光2級



おすすめレース RS-8613

RS-8466

カシミア

遮光2級



おすすめレース RS-8614

RS-8467

ミール

遮光2級



おすすめレース RS-8614

RS-8468

コルク

遮光2級



おすすめレース RS-8614

RS-8469

ジュエル

遮光2級



おすすめレース RS-8613

RS-8470

サンド

遮光2級

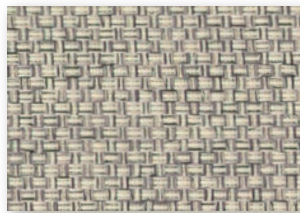

おすすめレース RS-8614

RS-8471

ビスキュイ

遮光2級



おすすめレース RS-8614

RS-8472

リネン

遮光2級



おすすめレース RS-8615

RS-8473

ピアノコカラーラ

遮光2級

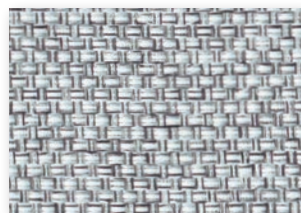

おすすめレース RS-8613

RS-8474

ストーン

遮光1級(B)

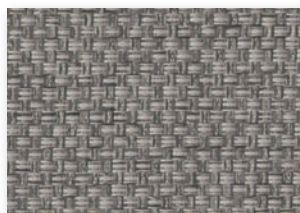

おすすめレース RS-8613

RS-8475

シナモン

遮光1級(C)

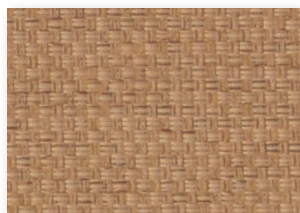

おすすめレース RS-8615

RS-8476

ココア

遮光1級(B)



おすすめレース RS-8616

RS-8477

ベートン

遮光1級(B)



おすすめレース RS-8616

RS-8478

クルミ

遮光1級(B)



おすすめレース RS-8616

RS-8479

カカオ

遮光1級(B)



おすすめレース RS-8616

RS-8480

インク

遮光1級(B)

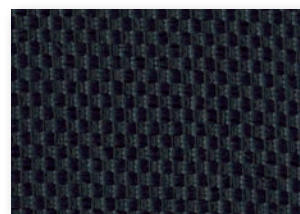

おすすめレース RS-8613



ラルクシールド	ダブル		スリット窓	小型	大型	浴室	傾斜窓	ホームタコス(電動)		電動大型	遮光モヘアガイドレール	ロールアップ	タペストリー	パネルスクリーン
	ダブル	ダブル小型						ラルクシールド	傾斜窓					
●	●※	×	●	×	●	×	●	●	●	●	●	×	●	●

※室内側(手前)のみの製作。

### RS-8481

シャープ

遮光2級



おすすめレース RS-8614

### RS-8482

サニー

遮光2級



おすすめレース RS-8613

### RS-8483

マリー

遮光2級

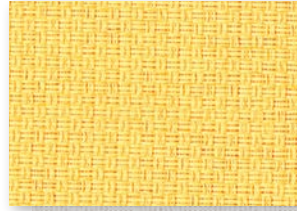

おすすめレース RS-8613

### RS-8484

ピール

遮光2級



おすすめレース RS-8614

### RS-8485

セラピー

遮光2級



おすすめレース RS-8613

### RS-8486

フォレスト

遮光1級(C)



おすすめレース RS-8613

### RS-8487

パター

遮光1級(C)

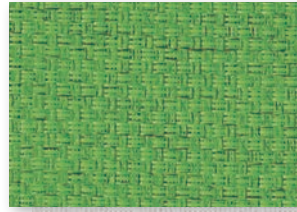

おすすめレース RS-8613

### RS-8488

モス

遮光1級(B)



おすすめレース RS-8613

### RS-8489

ピュア

遮光2級

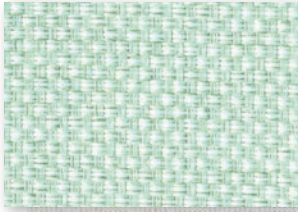

おすすめレース RS-8613

### RS-8490

プールサイド

遮光2級

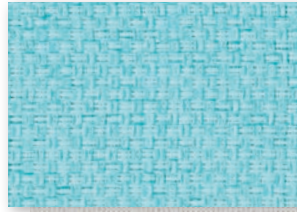

おすすめレース RS-8613

### RS-8491

バカンス

遮光1級(C)

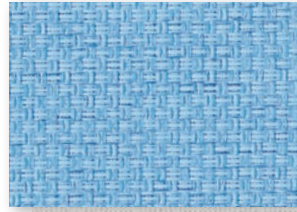

おすすめレース RS-8613

### RS-8492

アマルフィー

遮光1級(B)



おすすめレース RS-8613

### RS-8493

リボン

遮光2級



おすすめレース RS-8613

### RS-8494

キッス

遮光2級

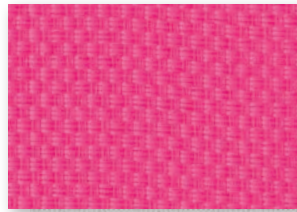

おすすめレース RS-8613

### RS-8495

パッション

遮光1級(C)

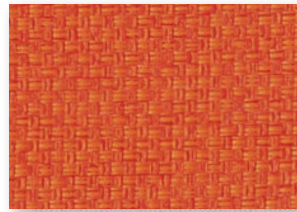

おすすめレース RS-8613

### RS-8496

ルージュ

遮光1級(C)

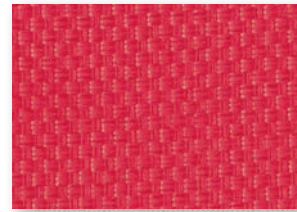

おすすめレース RS-8613

### RS-8497

ポップ

遮光1級(C)

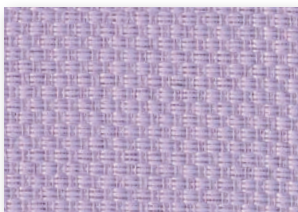

おすすめレース RS-8613

### RS-8498

オペラ

遮光1級(B)

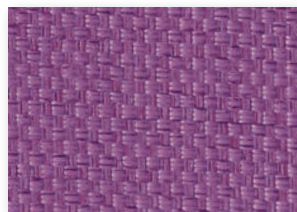

おすすめレース RS-8613

### RS-8499

シネマ

遮光1級(B)

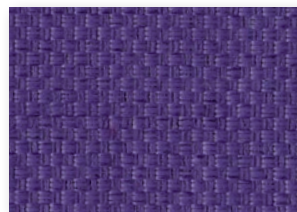

おすすめレース RS-8613

### RS-8500

ボジョレー

遮光1級(B)

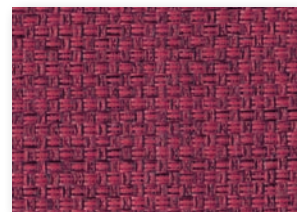

おすすめレース RS-8613



# エブリ遮光抗ウイルス

RS-8825~8830

カタログ P.242

生地画像



生地性能:

F☆☆☆☆



生地組成: ポリエステル100%

参考価格(税別)

40,600 円

価格の目安



ラルクシールド	ダブル		スリット窓	小型	大型	浴室	傾斜窓	ホームタコス(電動)		電動大型	遮光モヘアガイドレール	ロールアップ	タベストリー	パネルスクリーン
	ダブル	ダブル小型						ラルクシールド	傾斜窓					
●	●※	×	●	×	●	×	●	●	●	●	●	×	●	●

※室内側(手前)のみの製作。

## RS-8825

ニベア

遮光2級



おすすめレース RS-8613

## RS-8826

ピュア

遮光2級



おすすめレース RS-8613

## RS-8827

セラピー

遮光2級



おすすめレース RS-8613

## RS-8828

リネン

遮光2級



おすすめレース RS-8615

## RS-8829

ストーン

遮光1級(C)

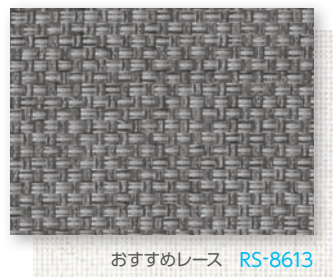

おすすめレース RS-8613

## RS-8830

ポップリ

遮光1級(C)



おすすめレース RS-8613



ラルクシールド RS-8827 エブリ遮光抗ウイルス(セラピー) 部品色:オフホワイト (オプション)マルチチェーンハンガー

# アジェント

カタログ P.244

RS-8501~8503

生地画像



共通柄



生地性能:

F☆☆☆☆



参考価格(税別)

60,900円

価格の目安



生地組成: ポリエステル100% (中間層ウレタンコーティング)

ラルクシールド	ダブル		スリット窓	小型	大型	浴室	傾斜窓	ホームタコス(電動)		電動大型	遮光モヘアガイドレール	ロールアップ	タベストリー	パネルスクリーン
	ダブル	ダブル小型						ラルクシールド	傾斜窓					
●	×	×	×	×	×	×	×	●	×	×	●	×	●	×

## RS-8501

ダークブラウン

遮光1級(A++)



## RS-8502

ベージュ

遮光1級(A)



## RS-8503

インディゴ

遮光1級(A++)



[手前:間仕切]ラルクシールド RS-8502 アジェント(ベージュ) 部品色:ベージュ

[奥:窓]ラインドレープ LD-6450 ライフ遮光(ブラックベリー) スラット幅100mm 部品色:ブラック (オプション)ワイドスラット仕様



# アリスト

カタログ P.246

RS-8504~8509

生地画像



生地性能:  
F☆☆☆☆



参考価格(税別)

49,300 円

価格の目安



生地組成: ポリエステル100% (裏面アクリルコーティング)

ラルク シールド	ダブル		スリット窓	小型	大型	浴室	傾斜窓	ホームタコス(電動)		電動大型	遮光モヘア ガイドレール	ロールアップ	タペストリー	パネル スクリーン
	ダブル	ダブル小型						ラルクシールド	傾斜窓					
●	●	×	×	×	×	×	×	●	×	×	●	×	●	×

## RS-8504

アイボリー

遮光1級(A)



おすすめレース RS-8613

## RS-8505

シャンパンゴールド

遮光1級(A+)



おすすめレース RS-8614

## RS-8506

ボルドー

遮光1級(A++)



おすすめレース RS-8613

## RS-8507

シルバー

遮光1級(A+)



おすすめレース RS-8613

## RS-8508

ブラウン

遮光1級(A++)



おすすめレース RS-8616

## RS-8509

ブラック

遮光1級(A++)



おすすめレース RS-8613



ラルク ダブル 手前生地:RS-8506 アリスト(ボルドー) 奥生地:RS-8617 ネージュ(ホワイト) 部品色:ダークブラウン

・参考価格は幅1800mm×高さ1800mm(ラルクシールド プルコード操作)の場合。  
 ・マークの見方について、詳しくはP.3をご覧ください。

# ヴェルタ遮光

カタログ P.248

RS-8510~8512



生地性能:  
F☆☆☆☆



参考価格(税別)

55,100円

価格の目安



生地組成: ポリエステル100% (裏面アクリルコーティング)

ラルクシールド	ダブル		スリット窓	小型	大型	浴室	傾斜窓	ホームタコス(電動)		電動大型	遮光モヘアガイドレール	ロールアップ	タベストリー	パネルスクリーン
	ダブル	ダブル小型						ラルクシールド	傾斜窓					
●	●※	×	×	×	×	×	×	●	×	×	●	×	●	×

※室内側(手前)のみの製作。

## RS-8510

グレー

遮光1級(A++)



おすすめレース RS-8613

## RS-8511

ブラウン

遮光1級(A++)



おすすめレース RS-8613

## RS-8512

チャコール

遮光1級(A++)



おすすめレース RS-8613



ホームタコス ラルクシールド RS-8511 ヴェルタ遮光(ブラウン) 部品色: オフホワイト  
 (オプション) 正面カバー: オフホワイト・RFリモコン



# エッジ カタログ P.250

RS-8513~8514

生地画像



生地性能:  
F☆☆☆☆



生地組成: ポリエステル100%

参考価格(税別)

49,300 円

価格の目安



ラルク シールド	ダブル		スリット窓	小型	大型	浴室	傾斜窓	ホームタコス(電動)		電動大型	遮光モヘア ガイドレール	ロールアップ	タペストリー	パネル スクリーン
	ダブル	ダブル小型						ラルクシールド	傾斜窓					
●	●※	×	×	×	×	×	×	●	●	×	●	×	●	●

※室内側(手前)のみの製作。

## RS-8513

ベージュ

遮光2級



おすすめレース [RS-8615](#)

## RS-8514

ダークブラウン

遮光1級(B)



おすすめレース [RS-8616](#)



ラルク ダブル 手前生地:RS-8514 エッジ(ダークブラウン) 奥生地:RS-8613 シフォン(ホワイト) 部品色:ダークブラウン  
(オプション)ナチュラルウッドバランス WV-3224(ウォールナット)

・参考価格は幅1800mm×高さ1800mm(ラルクシールド プルコード操作)の場合。  
 ・マークの見方について、詳しくはP.3をご覧ください。

# ポルク遮光 カタログ P.252

RS-8515~8517

生地画像



生地性能:

F☆☆☆☆



生地組成: ポリエステル100% (裏面アクリルコーティング)

参考価格(税別)

51,300 円

価格の目安



ラルクシールド	ダブル		スリット窓	小型	大型	浴室	傾斜窓	ホームタコス(電動)		電動大型	遮光モヘアガイドレール	ロールアップ	タベストリー	パネルスクリーン
	ダブル	ダブル小型						ラルクシールド	傾斜窓					
●	●※	×	×	×	×	×	×	●	×	×	●	×	●	×

※室内側(手前)のみの製作。

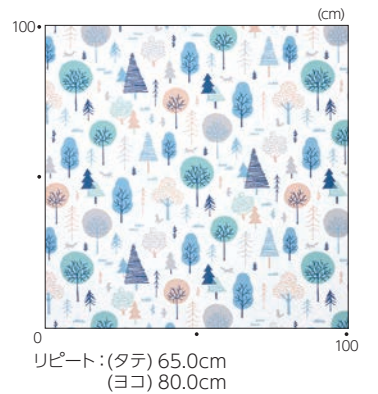

ラルクシールド RS-8516 ポルク遮光(リーフグリーン) 部品色:ベージュ  
 (オプション) 正面カバー:ナチュラルブラウン(木目調)・木目ウエイトバー:ナチュラルブラウン(木目調)

RS-8515  
ターコイズ

遮光1級(A)



おすすめレース RS-8613

RS-8516  
リーフグリーン

遮光1級(A)



おすすめレース RS-8613

RS-8517  
アイスグレー

遮光1級(A)



おすすめレース RS-8613



# グラント カタログ P.254

RS-8518~8521

生地画像



生地性能:  
F☆☆☆☆

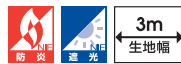

参考価格(税別)

66,600 円

価格の目安



生地組成: ポリエステル100% (裏面アクリルコーティング)

ラルクシールド	ダブル		スリット窓	小型	大型	浴室	傾斜窓	ホームタコス(電動)		電動大型	遮光モヘアガイドレール	ロールアップ	タペストリー	パネルスクリーン
	ダブル	ダブル小型						ラルクシールド	傾斜窓					
●	×	×	×	×	●	×	×	●	×	●	●	×	●	×

## RS-8518

ホワイト

遮光1級(A+)



## RS-8519

ライトベージュ

遮光1級(A+)



## RS-8520

ライトグレー

遮光1級(A+)

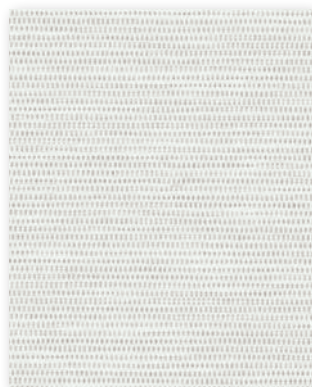

## RS-8521

グレー

遮光1級(A++)

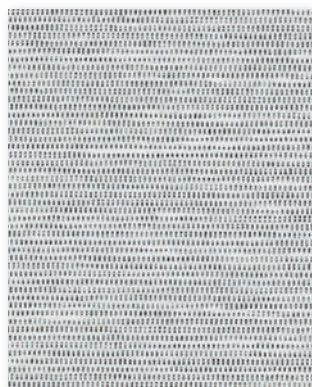

ラルクシールド RS-8521 グラント(グレー) 部品色: オフホワイト (オプション) マルチチェーンハンガー

# シェラーフ

カタログ P.256

RS-8522~8523

生地画像



生地性能:

F☆☆☆☆



参考価格(税別)

55,100円

価格の目安



生地組成: ガラス繊維100% (両面PVCラミネート)

ラルクシールド	ダブル		スリット窓	小型	大型	浴室	傾斜窓	ホームタコス(電動)		電動大型	遮光モヘアガイドレール	ロールアップ	タベストリー	パネルスクリーン
	ダブル	ダブル小型						ラルクシールド	傾斜窓					
●	×	×	×	×	×	×	×	●	×	×	●	×	●	×

## RS-8522

アイボリー

遮光1級(B)



## RS-8523

ブラウン

遮光1級(B)

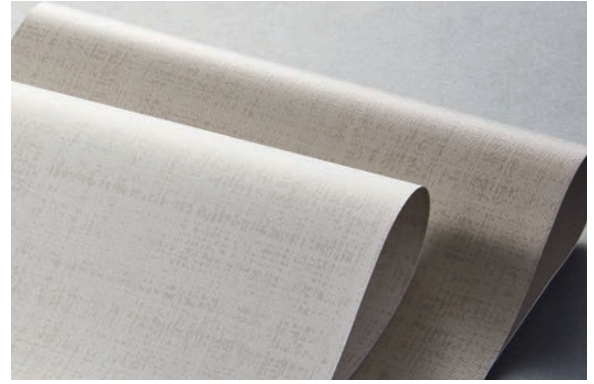

# クラム

カタログ P.258

RS-8524~8525

生地画像



生地性能:

F☆☆☆☆

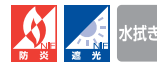

参考価格(税別)

55,100円

価格の目安



生地組成: ガラス繊維100% (両面PVCラミネート)

ラルクシールド	ダブル		スリット窓	小型	大型	浴室	傾斜窓	ホームタコス(電動)		電動大型	遮光モヘアガイドレール	ロールアップ	タベストリー	パネルスクリーン
	ダブル	ダブル小型						ラルクシールド	傾斜窓					
●	×	×	×	×	×	×	×	●	×	×	●	×	●	×

## RS-8524

アイボリー

遮光1級(B)



## RS-8525

ベージュ

遮光1級(B)





# ミント

カタログ P.260

RS-8531~8545

RS-8931~8945 浴室

生地画像



共通柄



生地性能:

F☆☆☆☆



参考価格(税別)

46,400 円  
(ラルク浴室も同価格)

価格の目安



生地組成: ガラス繊維100% (両面PVCラミネート)

上段: RS-8531 ~ 8545 下段: RS-8931 ~ 8945 (浴室)

ラルク シールド	ダブル		スリット窓	小型	大型	浴室	傾斜窓	ホームタコス(電動)		電動大型	遮光モヘア ガイドレール	ロールアップ	タペストリー	パネル スクリーン
	ダブル	ダブル小型						ラルクシールド	傾斜窓					
●	×	×	×	×	×	×	×	●	×	●	●	×	●	×
×	×	×	×	×	×	●	×	×	×	×	×	×	×	×

RS-8531

RS-8931 浴室

ホワイト

遮光1級(B)

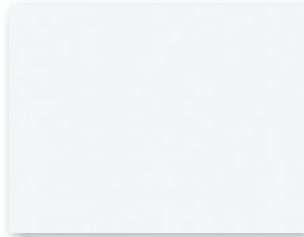

RS-8532

RS-8932 浴室

アイボリー

遮光1級(B)

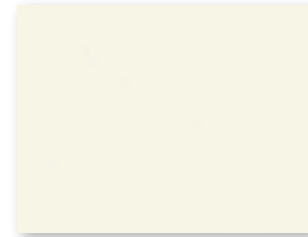

RS-8533

RS-8933 浴室

ピュアホワイト

遮光1級(B)



RS-8534

RS-8934 浴室

オフホワイト

遮光1級(A)

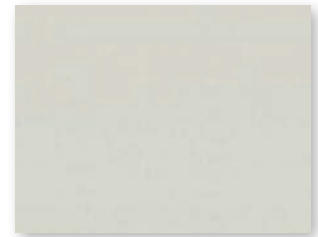

RS-8535

RS-8935 浴室

アイスグレー

遮光1級(B)



RS-8536

RS-8936 浴室

ソフトグレー

遮光1級(A)

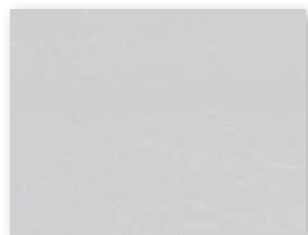

RS-8537

RS-8937 浴室

パウダーピンク

遮光1級(B)



RS-8538

RS-8938 浴室

スカイグリーン

遮光1級(B)

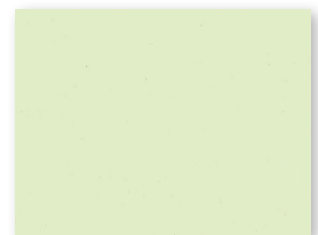

RS-8539

RS-8939 浴室

ナチュラルアイボリー

遮光1級(B)



RS-8540

RS-8940 浴室

ベージュ

遮光1級(A+)

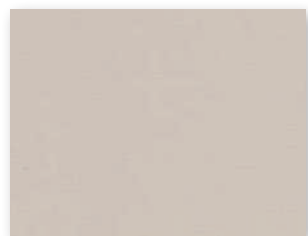

RS-8541

RS-8941 浴室

パウダーブルー

遮光1級(B)

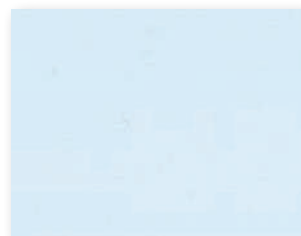

RS-8542

RS-8942 浴室

パウダーグリーン

遮光1級(C)

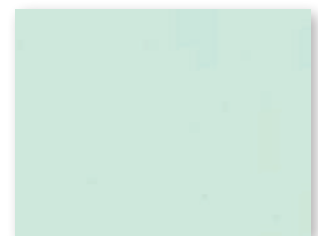

RS-8543

RS-8943 浴室

カフェブラウン

遮光1級(A++)

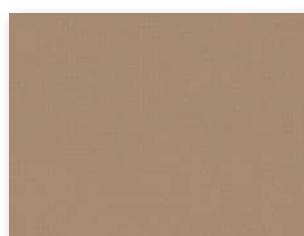

RS-8544

RS-8944 浴室

ブラウン

遮光1級(A++)

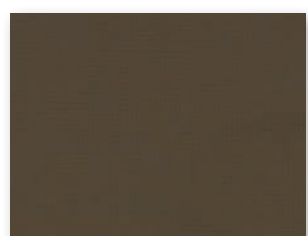

RS-8545

RS-8945 浴室

ブラック

遮光1級(A++)



**ご注意** 浴室でご使用の場合は、「ラルク 浴室(RS-8931~8945)」をご指定ください。

# アルファ遮光

カタログ P.262

RS-8546~8547

生地画像



生地性能:

F☆☆☆☆



参考価格(税別)

97,700円  
(ラルク大型の場合)

価格の目安



生地組成: ガラス繊維39%・PVC61%(裏面アクリルコーティング)

ラルクシールド	ダブル		スリット窓	小型	大型	浴室	傾斜窓	ホームタコス(電動)		電動大型	遮光モヘアガイドレール	ロールアップ	タベストリー	パネルスクリーン
	ダブル	ダブル小型						ラルクシールド	傾斜窓					
×	×	×	×	×	●	×	×	×	×	●	×	×	×	×

RS-8546

ベージュ

遮光1級(A++)

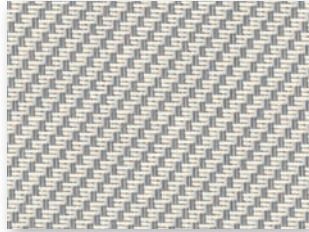

RS-8547

グレー

遮光1級(A++)

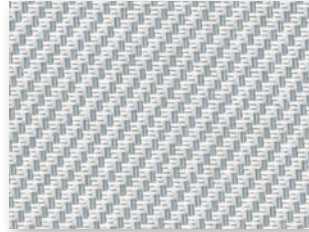

# フォンセクリア

カタログ P.264

RS-8548~8550

生地画像



生地性能:

F☆☆☆☆

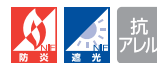

参考価格(税別)

46,400円

価格の目安



生地組成: ポリエステル100%

ラルクシールド	ダブル		スリット窓	小型	大型	浴室	傾斜窓	ホームタコス(電動)		電動大型	遮光モヘアガイドレール	ロールアップ	タベストリー	パネルスクリーン
	ダブル	ダブル小型						ラルクシールド	傾斜窓					
●	●	×	●	×	×	×	●	●	×	×	●	×	●	●

RS-8548

アイボリー

遮光2級

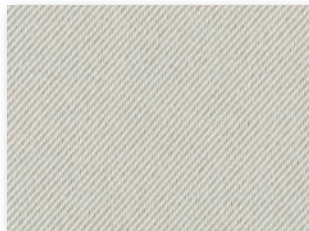

おすすめレース RS-8611

RS-8549

スカイグレー

遮光2級

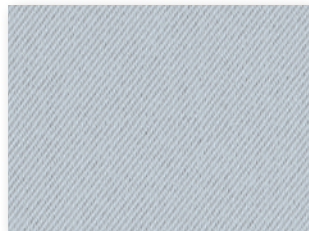

おすすめレース RS-8611

RS-8550

ウグイス

遮光1級(C)

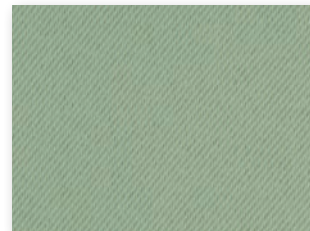

おすすめレース RS-8611



# フォンセ

カタログ P.266

RS-8551~8555

生地画像



生地性能:  
F☆☆☆☆



生地組成: ポリエステル100%

参考価格(税別)

45,600 円

価格の目安



ラルク シールド	ダブル		スリット窓	小型	大型	浴室	傾斜窓	ホームタコス(電動)		電動大型	遮光モヘア ガイドレール	ロールアップ	タベストリー	パネル スクリーン
	ダブル	ダブル小型						ラルクシールド	傾斜窓					
●	●	×	●	×	●	×	●	●	●	●	●	×	●	●

## RS-8551

アイボリー

遮光2級



おすすめレース RS-8613

## RS-8552

ベージュ

遮光2級



おすすめレース RS-8614

## RS-8553

スカイグレー

遮光2級



おすすめレース RS-8613

## RS-8554

オーキッドピンク

遮光1級(C)



おすすめレース RS-8613

## RS-8555

ウグイス

遮光1級(C)



おすすめレース RS-8613

# ソンプル

カタログ P.268

RS-8556~8558

RS-8956~8958 浴室

生地画像



生地性能:  
F☆☆☆☆



生地組成: ポリエステル100%

参考価格(税別)

46,400 円  
(ラルク浴室も同価格)

価格の目安



上段: RS-8556 ~ 8558 下段: RS-8956 ~ 8958 (浴室)

ラルク シールド	ダブル		スリット窓	小型	大型	浴室	傾斜窓	ホームタコス(電動)		電動大型	遮光モヘア ガイドレール	ロールアップ	タベストリー	パネル スクリーン
	ダブル	ダブル小型						ラルクシールド	傾斜窓					
●	●	×	●	×	×	×	●	●	×	×	●	×	●	●
×	×	×	×	×	×	●	×	×	×	×	×	×	×	×

## RS-8556

RS-8956 浴室

グレーージュ

遮光2級



おすすめレース RS-8613

## RS-8557

RS-8957 浴室

グリーン

遮光2級



おすすめレース RS-8613

## RS-8558

RS-8958 浴室

ピンク

遮光2級



おすすめレース RS-8613

**ご注意** 浴室でご使用の場合は、「ラルク 浴室(RS-8956~8958)」をご指定ください。

# フェアII

カタログ P.270

## RS-8559



生地性能:  
F☆☆☆☆



参考価格(税別)

60,900円

価格の目安



生地組成: ガラス繊維100% (両面PVCラミネート)

ラルクシールド	ダブル		スリット窓	小型	大型	浴室	傾斜窓	ホームタコス(電動)		電動大型	遮光モヘアガイドレール	ロールアップ	タベストリー	パネルスクリーン
	ダブル	ダブル小型						ラルクシールド	傾斜窓					
●※	×	×	×	×	×	×	×	●	×	×	×	×	●	×

※チェーン持出し操作は製作不可。

RS-8559

遮光1級(C)

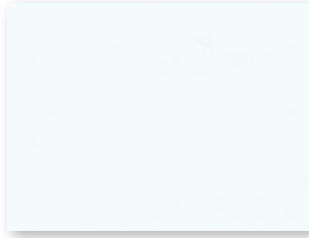

ラルクシールド RS-8559 フェアII 部品色: オフホワイト



# マタン遮熱

カタログ P.274

RS-8601~8603

生地画像



共通柄



生地性能:

F☆☆☆☆



生地組成: ポリエステル100%

参考価格(税別)

43,500 円

価格の目安



ラルクシールド	ダブル		スリット窓	小型	大型	浴室	傾斜窓	ホームタコス(電動)		電動大型	遮光モヘアガイドレール	ロールアップ	タベストリー	パネルスクリーン
	ダブル	ダブル小型						ラルクシールド	傾斜窓					
●	●	●	●	●	×	×	●	●	●	×	×	×	●	●

RS-8601 日射反射率: 67.8%  
ホワイト **透過性ランク B**

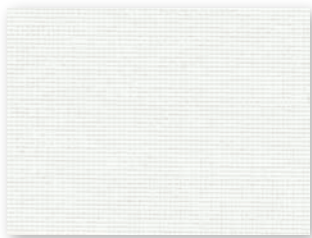

RS-8602 日射反射率: 67.5%  
アイボリー **透過性ランク B**



RS-8603 日射反射率: 60.6%  
アイスグレー **透過性ランク B**



# ジュルネ遮熱

カタログ P.276

RS-8604~8606

生地画像



共通柄



生地性能:

F☆☆☆☆



生地組成: ポリエステル100%

参考価格(税別)

43,500 円

価格の目安



ラルクシールド	ダブル		スリット窓	小型	大型	浴室	傾斜窓	ホームタコス(電動)		電動大型	遮光モヘアガイドレール	ロールアップ	タベストリー	パネルスクリーン
	ダブル	ダブル小型						ラルクシールド	傾斜窓					
●	●	●	●	●	×	×	●	●	●	×	×	×	●	●

RS-8604 日射反射率: 56.8%  
ホワイト **透過性ランク C**



RS-8605 日射反射率: 55.3%  
アイボリー **透過性ランク C**

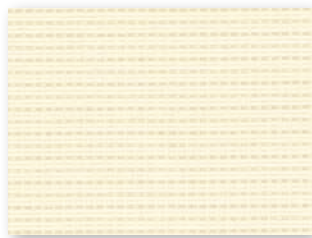

RS-8606 日射反射率: 51.7%  
アイスグレー **透過性ランク C**



# ラナイ遮熱

カタログ P.278

RS-8607~8608

生地画像



生地性能:

F☆☆☆☆



生地組成: ポリエステル100%

参考価格(税別)

43,500 円

価格の目安



ラルクシールド	ダブル		スリット窓	小型	大型	浴室	傾斜窓	ホームタコス(電動)		電動大型	遮光モヘアガイドレール	ロールアップ	タベストリー	パネルスクリーン
	ダブル	ダブル小型						ラルクシールド	傾斜窓					
●	●	●	●	●	×	×	●	●	●	×	×	×	●	●

RS-8607 日射反射率: 48.2%  
ホワイト **透過性ランク B**

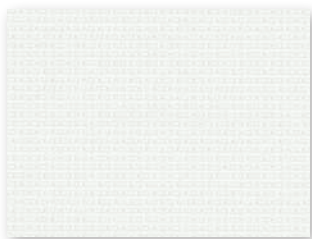

RS-8608 日射反射率: 47.1%  
アイボリー **透過性ランク B**



# プレリ遮熱

カタログ P.280

RS-8609~8610

生地画像



生地性能:  
F☆☆☆☆



参考価格(税別) 価格の目安

43,500 円



生地組成: ポリエステル100%

ラルクシールド	ダブル		スリット窓	小型	大型	浴室	傾斜窓	ホームタコス(電動)		電動大型	遮光モヘアガイドレール	ロールアップ	タベストリー	パネルスクリーン
	ダブル	ダブル小型						ラルクシールド	傾斜窓					
●	●	●	×	●	×	×	●	●	●	×	×	×	●	●

RS-8609 日射反射率: 58.1%  
 ホワイト 透過性ランクC



RS-8610 日射反射率: 54.4%  
 アイボリー 透過性ランクC





# シフォンクリア

カタログ P.282

生地画像



生地性能:  
F☆☆☆☆



生地組成: ポリエステル100%

参考価格(税別)

43,500 円

価格の目安



ラルクシールド	ダブル		スリット窓	小型	大型	浴室	傾斜窓	ホームタコス(電動)		電動大型	遮光モヘア ガイドレール	ロールアップ	タベストリー	パネル スクリーン
	ダブル	ダブル小型						ラルクシールド	傾斜窓					
●	●	●	●	●	×	×	●	●	●	×	×	×	●	×

## RS-8611

ホワイト

透過性ランク C



## RS-8612

アイボリー

透過性ランク C

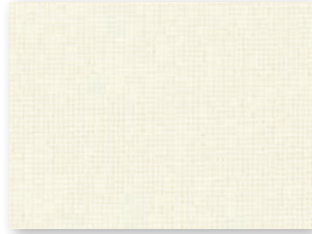

# シフォン

カタログ P.284

生地画像



共通柄



生地性能:  
F☆☆☆☆



生地組成: ポリエステル100%

参考価格(税別)

37,400 円

価格の目安



ラルクシールド	ダブル		スリット窓	小型	大型	浴室	傾斜窓	ホームタコス(電動)		電動大型	遮光モヘア ガイドレール	ロールアップ	タベストリー	パネル スクリーン
	ダブル	ダブル小型						ラルクシールド	傾斜窓					
●	●	●	●	●	×	×	●	●	●	×	×	×	●	×

## RS-8613

ホワイト

透過性ランク C



## RS-8614

アイボリー

透過性ランク C

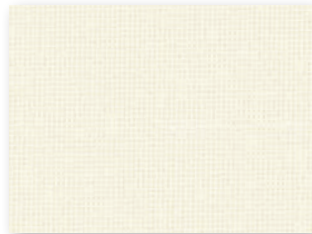

## RS-8615

ライトベージュ

透過性ランク C



## RS-8616

ブラウン

透過性ランク C



# ネージュ

カタログ P.286

RS-8617~8619



生地性能:  
F☆☆☆☆



生地組成: ポリエステル100%

参考価格(税別)

32,900 円

価格の目安



ラルクシールド	ダブル		スリット窓	小型	大型	浴室	傾斜窓	ホームタコス(電動)		電動大型	遮光モヘアガイドレール	ロールアップ	タベストリー	パネルスクリーン
	ダブル	ダブル小型						ラルクシールド	傾斜窓					
●	●	●	×	●	×	×	●	●	●	×	×	×	●	●

RS-8617  
ホワイト

透過性ランク C

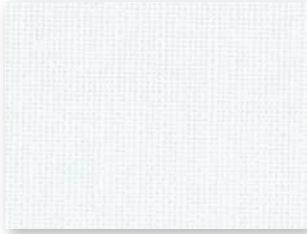

RS-8618  
アイボリー

透過性ランク C

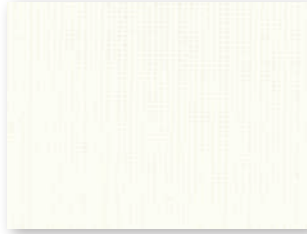

RS-8619  
チャコール

透過性ランク C





# ルセット

カタログ P.288

RS-8620~8621

生地画像



生地性能:  
F☆☆☆☆



生地組成: ポリエステル100%

参考価格(税別)

51,300 円

価格の目安



ラルク シールド	ダブル		スリット窓	小型	大型	浴室	傾斜窓	ホームタコス(電動)		電動大型	遮光モヘア ガイドレール	ロールアップ	タペストリー	パネル スクリーン
	ダブル	ダブル小型						ラルクシールド	傾斜窓					
●	●	●	×	●	×	×	●	●	●	×	×	×	●	●

## RS-8620

ホワイト

透過性ランクC



## RS-8621

ダークブラウン

透過性ランクC

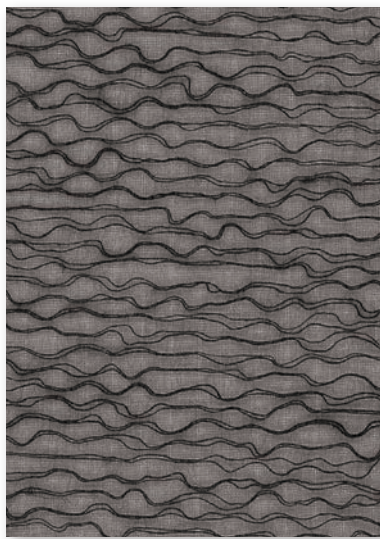

ラルク ダブル 手前生地:RS-8066 ヴェルタ(チャコール) 奥生地:RS-8620 ルセット(ホワイト) 部品色:オフホワイト

・参考価格は幅1800mm×高さ1800mm(ラルクシールド プルコード操作)の場合。  
 ・マークの見方について、詳しくはP.3をご覧ください。

# サラサレース

カタログ P.290

RS-8622~8623

生地画像



生地性能:

F☆☆☆☆



生地組成: ポリエステル100%

参考価格(税別)

45,600円

価格の目安



ラルクシールド	ダブル		スリット窓	小型	大型	浴室	傾斜窓	ホームタコス(電動)		電動大型	遮光モヘアガイドレール	ロールアップ	タベストリー	パネルスクリーン
	ダブル	ダブル小型						ラルクシールド	傾斜窓					
●	●	●	×	●	×	×	●	●	●	×	×	×	●	×

RS-8622

グリーン

透過性ランク C



RS-8623

ベージュピンク

透過性ランク C

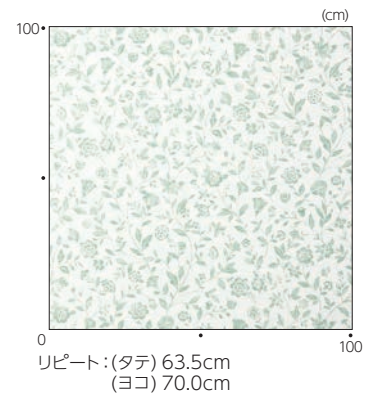











ラルク ダブル 手前生地:RS-8762 エプリ(リネン) 奥生地:RS-8623 サラサレース(ベージュピンク)  
 部品色:ベージュ



# 生地の透過性の目安

下記の写真は、4つの生地透過性ランクごとに「生地の見え方」の目安として表示しています。生地選定の目安としてご覧ください。実際は天候や使用環境・生地の色により見え方は異なりますので、ご購入の際は、実物生地サンプルで生地の透過性をご確認ください。

透過性ランク	生地の見え方	
	昼  (室内から外を見た場合)	夜  (外から室内を見た場合)
<b>遮光</b> ※写真の生地 RS-8467 エブリ遮光 (ミール) *遮光2級		
<b>透過性ランク A</b> ※写真の生地 RS-8207 ライフ (ナチュラルアイボリー)		
<b>透過性ランク B</b> ※写真の生地 RS-8341 エコノクターン (ウールベージュ)		
<b>透過性ランク C</b> ※写真の生地 RS-8615 シフォン (ライトベージュ)		

**ご注意** 上記「生地の見え方」の写真は目安の一例であり、実際は天候や使用環境または生地の色により見え方は異なります。

同じ生地でも部屋の照明の具合によって透け方は異なります。  
ご購入の際は、実物生地サンプルにてご確認ください。

## 遮光

遮光率99.40%以上の遮光性の高い生地です。  
遮光率によって1級～3級まであります。[JIS-L 1055A法]  
1級はさらに5段階に分類しています。  
[NIF法(特許 第5437308号)]

\*製品の特性上、完全に遮光することはできません。



1級

遮光率  
99.99%以上



2級

遮光率  
99.80%以上  
99.99%未満



3級

遮光率  
99.40%以上  
99.80%未満



RS-8462 エブリ遮光 (ニベア)

## 透過性ランク A

夜間、外から室内を見て、窓から1m離れたところに  
人がいるのが分からない。



RS-8202 ライフ (アイボリー)

## 透過性ランク B

夜間、外から室内を見て、窓から1m離れた人の  
輪郭が分かる。



RS-8340 エコノクターン (アイボリー)

## 透過性ランク C

夜間、外から室内を見て、窓から1m離れた人の  
表情が分かる。



RS-8618 ネージュ (アイボリー)



LARC *Shield*



TACHIKAWA CORPORATION [www.blind.co.jp](http://www.blind.co.jp)

立川ブラインド工業株式会社  
東京都港区三田3丁目1番12号  
〒108-8334

03-5484-6100 phone  
03-5484-6200 fax

掲載の価格には消費税は含まれません