



LINE DRAPE

タテ型ブラインド ラインドレープ





LINE DRAPE

タテ型ブラインド ラインドレープ

CONTENTS

目次

004 SIMPLE & SMART

シンプルでスマートなタテ型ブラインド

006 スラットラインナップのご紹介

012 機能性のあるスラットでさらに快適に

016 シーン別製品紹介
こんなところにラインドレープ

036 操作方法

038 取付け方法

040 製品一覧

044 スラット詳細一覧

生地紹介

046	PHYTO & CALM	フィット&カーム	078	無地 罫
058	FUN & SLOW	ファン&スロウ	114	遮光
066	FEEL CLEAR	フィールクリア	140	レース
			156	木製

162 生地透過性

166 性能データ

176 共通柄一覧

178 継続柄・廃止柄一覧

180 製品の安全対策について

別冊 仕様書

- | | | |
|---------------|--------|----------|
| ・製品一覧 | ・製品仕様 | ・サイズの測り方 |
| ・オプション一覧 | ・オプション | ・発注方法 |
| ・スラット 詳細一覧 | | ・取付け方法 |
| ・スラットラインナップ一覧 | | ・メンテナンス |

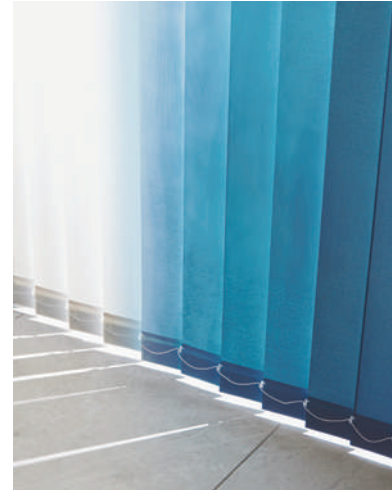



今日を素敵に、毎日を快適に。
窓からひろがる、私らしさを。

今日を楽しむために、
明日を心地よくするために、
いつも自分らしく暮らせる空間で、
毎日をもっと豊かに。

ライフスタイルを表現したり、
お気に入りの家具にあわせたり。
窓辺から新しい空間づくりがはじまる。

ひとときを素敵に、
長く快適に過ごすためのデザイン性、
機能が備わったアイテムで
あなたの想いをカタチにします。

ラインドレープで始まる
新しい暮らし
Movie



LINE DRAPE

タテ型ブラインド ラインドレープ

シンプルでスマートな タテ型ブラインド

縦のラインでつくる新しいシーン。
自分らしく、心地よく過ごせる空間づくりは
快適な暮らしへとつながります。

スラットの向きを変えるだけで
採光・眺望をコントロールできる
スマートなタテ型ブラインド。

室内に広がりをもたらすシンプルなフォルムと、
外観に映えるタテに流れた美しいライン。

個性を表現する、多彩なスラットのバリエーション。
窓の形や使い方に合わせて快適に操作できる
製品を豊富にラインナップしています。



LINE DRAPE

01

スラットの向きを変えるだけで 採光・眺望をきめ細やかにコントロール

ラインドレープは、空間が広々と感じられる縦のラインと、採光・眺望を細かくコントロールできることが魅力。

ドレープとレースが一台になることでプライバシーを守りながら眺望を楽しめる「ペア」もラインナップ。

大開口の窓でも取付けできる“レールジョイント仕様”や“2連取付仕様”で、暮らしのさまざまなシーンに対応します。

02

HOME TACOS

スマートインテリアシェード ホームタコスで さらに便利な新しい暮らしが始まります

大きな窓・複数ある窓もスマートフォンやリモコンで簡単に操作できる電動の“ホームタコス”。近くにコンセントがなくても取付けできる便利な“バッテリー仕様”もご用意しています。

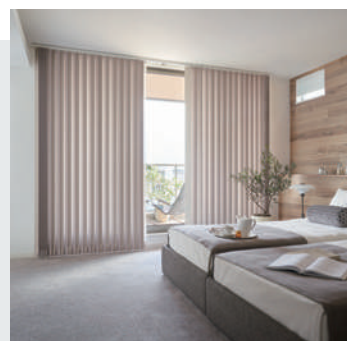
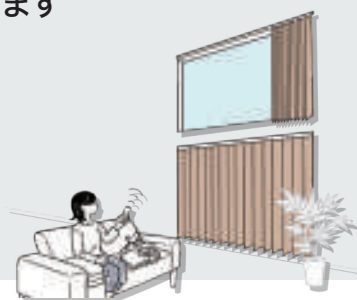

OPTION

03

空間の仕上がりを決める きめ細やかなデザインパーツ

空間と調和するカラーや、窓辺のアクセントにもなるデザインパーツ。その他にも、使用用途に合わせた多種多様なオプションをご用意しています。

スラットラインナップのご紹介

現代の感覚に響くライフスタイルを表現。

自分らしい暮らし方や心の整え方を表現したカテゴリーで、
デザインと空間が調和しながら窓辺をつくります。



simple modern

PHYTO

フィット

&

soft modern

CALM

カーム

自然の要素を活かした有機的なデザインで
癒しの空間をつくるフィット。

優しいカラーで心が落ち着くカーム。

▶ P.46

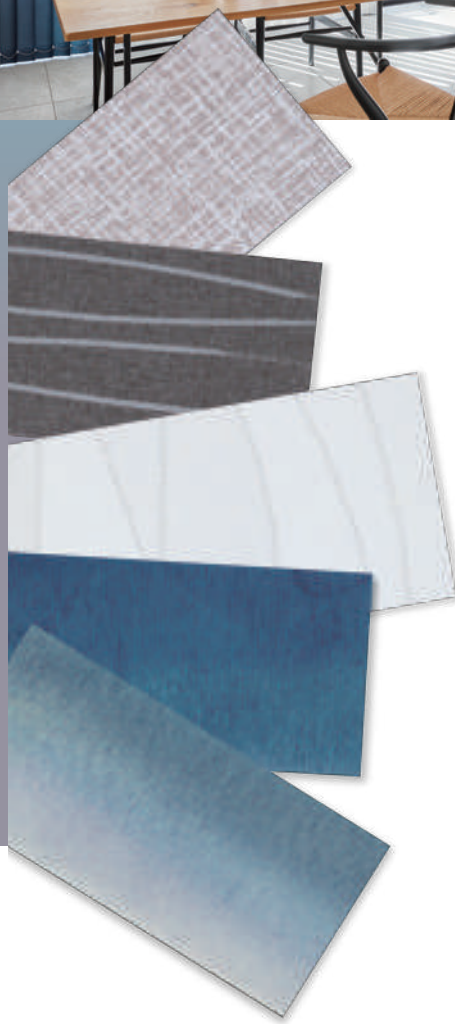

garden natural

FUN

ファン

&

warm natural

SLOW

スロウ

家族で過ごす楽しくて
明るいリビングをつくるファン。
ゆったりとした時間の流れを
感じられるスロウ。

▶ P.58



クリーンな暮らし

FEEL CLEAR

フィールクリア

水拭きができてお手入れが簡単な
デザイン&テクスチャシリーズ。
毎日が清潔でもっと快適な暮らしに。

▶ P.66

水拭き

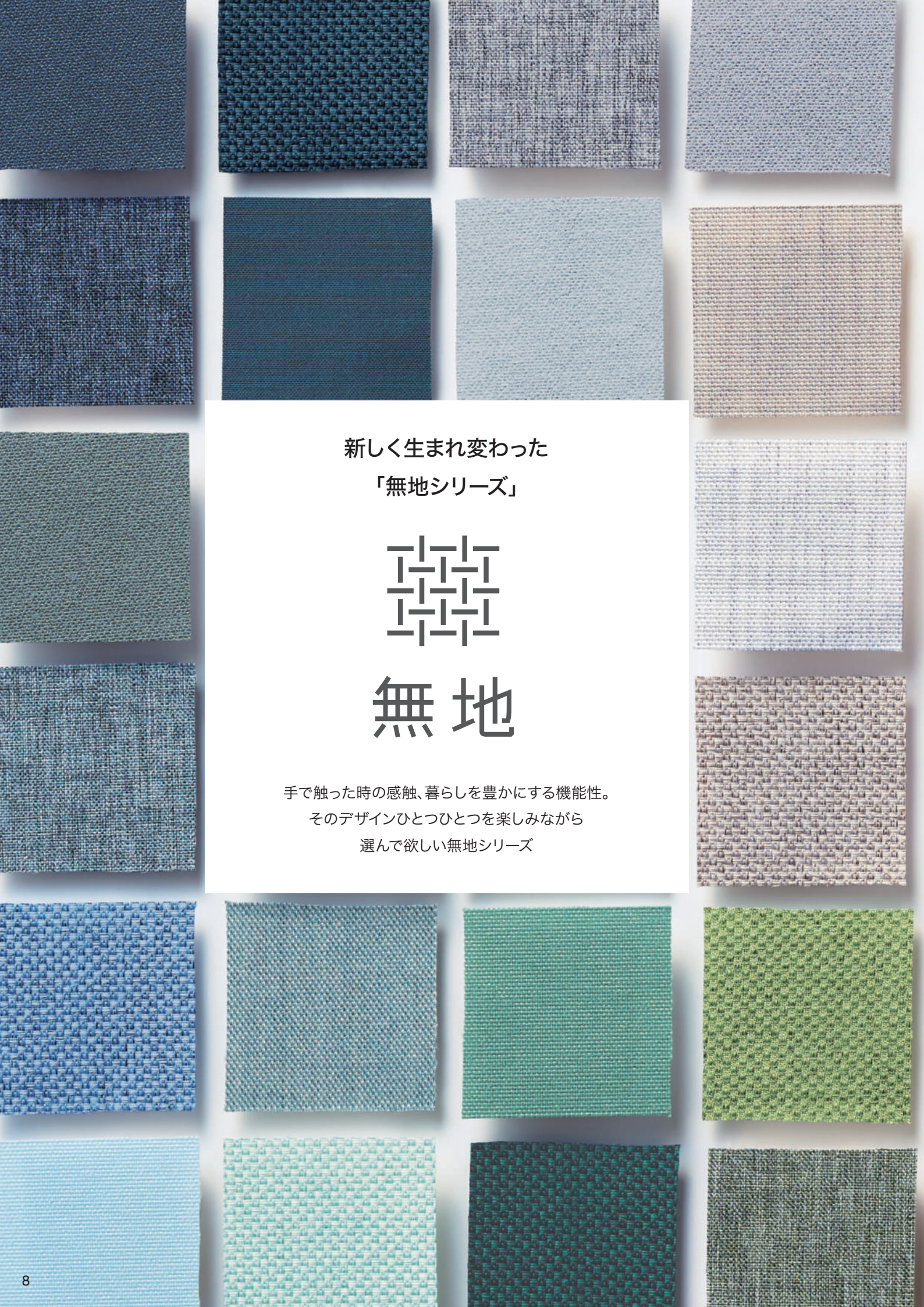

新しく生まれ変わった
「無地シリーズ」

無地

手で触った時の感触、暮らしを豊かにする機能性。
そのデザインひとつひとつを楽しみながら
選んで欲しい無地シリーズ

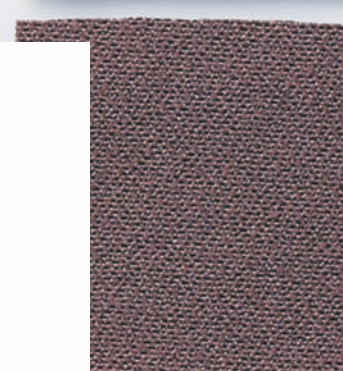
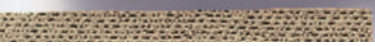
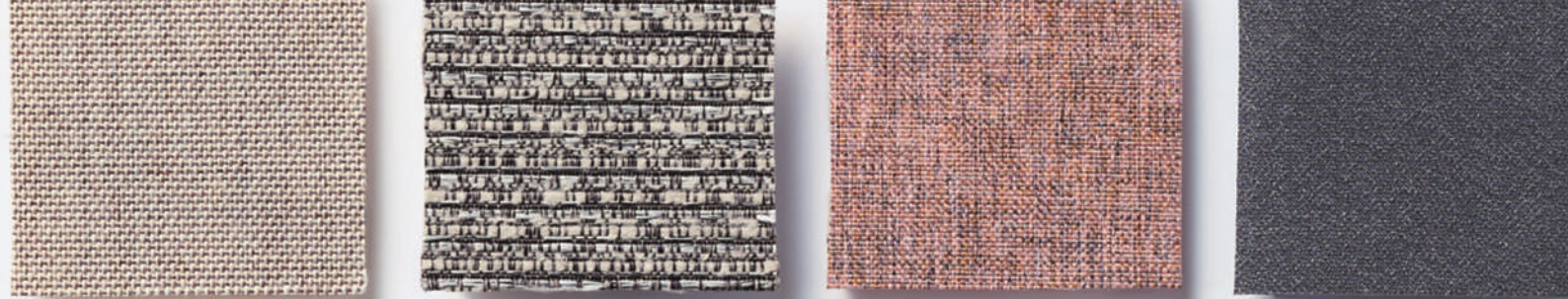

暮らしを快適にするデザイン性・機能性、
充実のバリエーション！ ▶P.78



Emotional



“ 質感にこだわったスラット ”

インテリアに馴染む質感やカラー
手で触った時の感触

“ 機能性のあるスラット ”

日々を安心安全で、豊かにする
充実した機能性アイテム



Functional

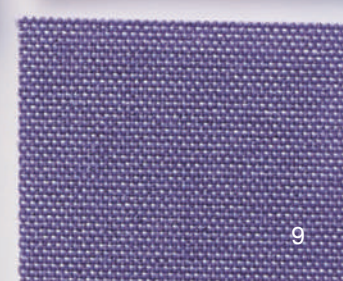
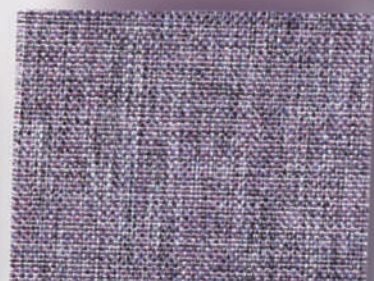

質感やカラーがさらに充実した 「遮光」「レース」「木製」

リビング、ダイニングや寝室など、
用途やシーンに応じた機能をもつスラットを選び、毎日をより快適に。

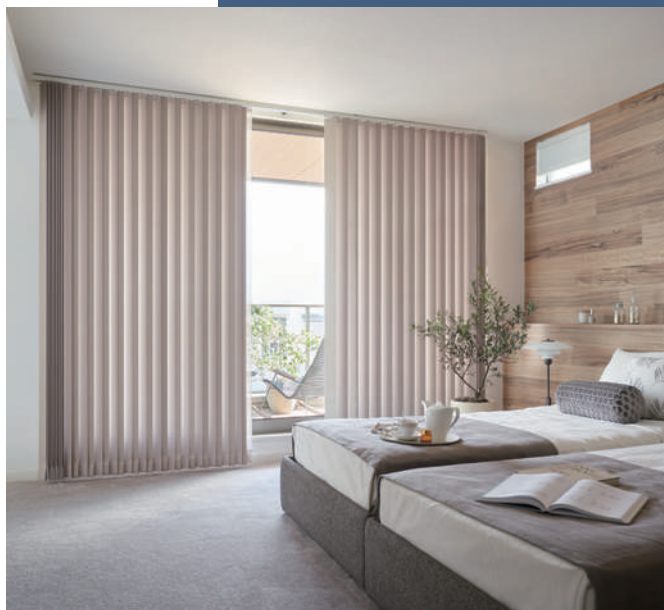

遮光



しっかりと光を遮りプライバシーも守る
遮光生地は、寝室だけでなく、日射しの強い
リビングにも最適です。
充実したカラーと表情豊かなテクスチャーで、
上質なくつろぎ空間を演出します。

▶ P.114

Texture & Color

すっきりとしたマットな質感・ニュ
アンスのあるグレイッシュカラーで
やさしい風合いの生地。
ピアット遮光 ▶ P.116



ざっくりとした織り、
暗くならない明るめな
カラーラインナップが魅力。
ビブレ遮光 ▶ P.124



糸巻きに巻いた糸のように
ふくらみのあるシボがタテに流れ、
質感にこだわった生地。
ニーマ遮光 ▶ P.130



レース



室内に柔らかく光を届けるレース。
遮熱性能に優れたスラットを選ぶと
日射しの強い窓でも快適に過ごせます。
1台にドレープとレースを配した
「ラインドレープ ペア」で
採光とプライバシーをコントロール。

▶ P.140

Recommendation



ラインドレープ ペア アンサンブル



カーテン感覚で使える

**「ラインドレープ ペア アンサンブル」
がおすすめ!**

ドレープの間にレースを配したタテ型ブラインド。
日当たりのよい窓には、遮熱レースを
組み合わせて省エネ性アップ!



木製

天然木の一枚板を贅沢に使用した
タテ型ブラインド。
リビングに最上級のこだわりと寛ぎを。
外観に映えるデザインは、
ホテルや商業施設にもおすすめです。

▶ P.156

機能性のあるスラットでさらに快適に

タチカワブラインドでは、シーンに合わせて選べる機能性、メンテナンス性に優れたスラットを豊富にご用意しています。

安心
安全



防災

防災認定品です。
消防法施行規則に基づく防災性能試験に合格しています。



遮光

遮光率99.40%以上の遮光性が高い生地です。
遮光等級は日本インテリア協会の基準に基づいています。



UVカット

一般のシースルー生地と比較して、紫外線遮蔽率の高い生地です。家具や床材の日焼けを防ぎます。



ミラーレース

生地の裏側に光沢糸が編み込まれ、
光を受けるとミラー効果によって、
日中は室外から室内が見えにくい生地です。



ホルムアルデヒド 対策品

インテリアファブリックス性能評価協会の自主基準に
基づく、F☆☆☆☆認定品です。

F☆☆☆☆

*性能について詳しくは 166 ページをご覧ください。

環境



遮熱

遮熱効果があるスラットです。
日射しの強いリビングなどの窓におすすめ。
※スラットの透過性により表示されるマークが異なります。



グリーン購入法 適合品

生地に使用される繊維のうち、再生ポリエステルを25%以上
使用した生地にグリーン購入法適合マークを表示。
公共機関での使用に適しています。



クリーン



ウォッシュャブル

洗濯機での丸洗いができます。
しわになりにくいスラットですが、
アイロンをかけることもできます。



水拭き

水拭きすることができます。
日々のお手入れが簡単なので、キッチンやサニタリー、
多くの人が使うホテルや店舗・公共施設などにおすすめ。



制電

乾燥時に帯電を防いで、生地のかすみの原因になる
ホコリの付着を抑制します。



抗菌SIAAマーク

スラットに抗菌加工を施し、
抗菌SIAAマークの認証を取得しています。
スラット上の細菌の増殖を抑制し、
スラットを衛生的に保つことができます。



遮熱効果に優れたスラットを選んで

賢く省エネ、さらに快適に

室内を暑くする熱エネルギーの約 73% が窓を通して侵入します。

遮熱性能に優れたスラットは熱エネルギーの侵入を軽減し、室内を快適に保ちます。さらに省エネ効果、環境対策も可能に。

省エネシミュレーション

遮熱スラットを使用したタテ型ブラインドを夏季4ヶ月間(6~9月)に住宅に取付けた場合の、省エネ効果のシミュレーションです。

遮光



ミント遮熱

LD-7492-7496

▶P.138



電気使用量削減率・LD-7492 (ホワイト)の場合



電気代 8,107 円 節約
CO₂ 排出量 123kg 削減

ハンプトン

LD-7027

▶P.76



電気使用量削減率・LD-7027 (ピュアホワイト)



電気代 7,563 円 節約
CO₂ 排出量 115kg 削減

プライバシー



シャイニー遮熱

LD-7251-7255

▶P.100



電気使用量削減率・LD-7251 (ホワイト)の場合



電気代 7,423 円 節約
CO₂ 排出量 113kg 削減

ミスト遮熱

LD-7131-7142

▶P.84



電気使用量削減率・LD-7131 (ホワイト)の場合



電気代 7,249 円 節約
CO₂ 排出量 110kg 削減

デイズ遮熱

LD-7256-7258

▶P.102



電気使用量削減率・LD-7256 (ホワイト)の場合



電気代 7,141 円 節約
CO₂ 排出量 109kg 削減

マカロンラテ遮熱

LD-7241-7249

▶P.98



電気使用量削減率・LD-7241 (ホワイト)の場合



電気代 7,031 円 節約
CO₂ 排出量 107kg 削減

機能性マーク説明

※スラットの透過性により表示されるマークが異なります。



遮熱効果のあるスラットです。
日本インテリア協会の判定基準に適合することを示すマークです。



遮熱効果のあるスラットです。
特殊な糸の効果や特殊な加工などにより日射熱を反射し、遮熱効果を高めたスラットに示す、当社独自のマークです。

※「ガラスのみ」との比較です。
※年間のシミュレーションとシミュレーション条件については、171ページをご覧ください。



省エネシミュレーション



<https://www.blind.co.jp/products/eco/>

- 製品・色柄を選んで、省エネ効果のシミュレーションができます。
- 異なる製品・色柄でのシミュレーション結果の比較も可能です。

ミディアム



マタン遮熱

LD-7601-7603

▶P.142



電気使用量削減率・LD-7601 (ホワイト)の場合



電気代 **6,915円** 節約
CO₂ 排出量 **105kg** 削減

シースルー



フィラレ遮熱

LD-7607-7611

▶P.146



電気使用量削減率・LD-7607 (ホワイト)の場合



電気代 **6,747円** 節約
CO₂ 排出量 **103kg** 削減

ジュルネ遮熱

LD-7604-7606

▶P.144



電気使用量削減率・LD-7604 (ホワイト)の場合



電気代 **6,650円** 節約
CO₂ 排出量 **101kg** 削減

他にもさまざまな機能をご用意しています。

遮熱機能にプラスしてもっと快適に!

▶ P.166



洗濯機での丸洗いができます。



遮光率 99.40% 以上の遮光性の高いスラットです。



紫外線の遮蔽率が高く、家具や床材の日焼けを防ぎます。



日中は屋外から室内が見えにくい特長があります。



水拭きすることができます。



スラットにホコリが付くのを軽減します。



スラットに抗菌加工を施し、抗菌 SIAA マークの認証を取得しています。



グリーン購入法の基準に適合した生地です。

こんなところにラインドレープ

さまざまな大きさの窓にはもちろん、カーブした窓や傾斜窓にも対応する製品をご用意！
窓だけでなく、空間の間仕切りにも使える便利な使い方があります。

採光 / 遮光

採光とプライバシーを一台でコントロール

大きな窓もスマートに操作できるタテ型ブラインド。
スラットを回転させるだけで簡単に調光できます。
ドレープとレースが1台になった「ペア」なら
プライバシーを守りながら眺望を楽しめます。

ラインドレープ

ラインドレープ ペア アンサンブル

ラインドレープ ペア ツーウェイ

ラインドレープ 木製

大開口の窓でも1台で製作できます。

最大幅 4m・高さ 4m・12㎡まで1台で製作できます。
移動せずその場で開閉操作ができるので大きな窓におすすめ！
「レールジョイント仕様」なら最大幅 6m まで対応できます。

ラインドレープ

ラインドレープ ペア アンサンブル

ホームタコス ラインドレープ (電動)

間仕切り

スペースを有効活用

スラットの角度を調節するだけで、
リモートワークや来客時など、スペースが必要な時だけ
簡単に仕切ることができます。

ラインドレープ





特殊な窓

傾斜台形の窓やカーブした窓でも OK

吹き抜けやロフトなどの傾斜台形の窓や
店舗やマンションなどのカーブした窓でも対応できます。

ラインドレープ 傾斜窓

ラインドレープ カーブ

住宅以外 にも

店舗やホテルなどに

大開口の窓や複数ある窓に便利な、
電動製品を豊富にラインナップ。

ホームタコス ラインドレープ (電動)

ホームタコス ラインドレープ ヘア アンサンブル (電動)

ホームタコス ラインドレープ 木製 (電動)

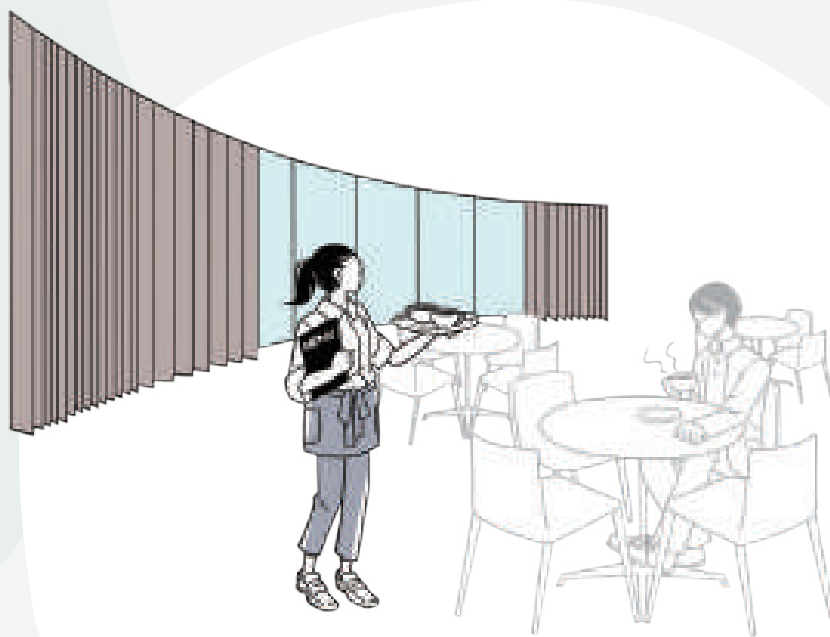

オリジナル

自分だけのタテ型ブラインドを

さまざまなカラーのスラットを自由に組み合わせて、インテリアをもっと楽しく自分らしく。

オリジナル カラーコーディネート

座ったままで、大きな窓・複数ある窓もスマートフォンやリモコンで簡単に操作できる
スマートインテリアシェード ホームタコス ラインドレープ。



ホームタコス ラインドレープ LD-7152 ライフ(アイボリー) スラット幅100mm 部品色：マットホワイト

POINT

スマートフォンやリモコンで簡単、ラクラク操作！日常のさまざまなシーンをより快適に。

吹き抜けの窓に



手の届かない高窓でも、簡単に操作できます。座ったまま製品を動かせるので便利です。

複数ある窓に

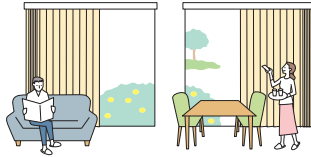

複数の製品を個別にも一斉にも操作が可能です。外出時にはまとめて製品を操作してさっとお出かけ。

大きな窓に



大きな窓も、電動なのでラクラク操作。大きなサイズの窓にも1台で取付けできます。

ご高齢の方やお子さまがいらっしゃるご家庭にもおすすめ！

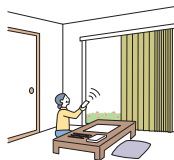

移動せずその場から操作ができるのでご高齢の方にもおすすめです。

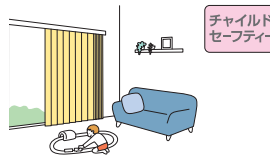

操作コードがないのでお子さまが過ごすお部屋でも安心。見た目もすっきり。

POINT

HEMSやスマート家電リモコンと連携できます。

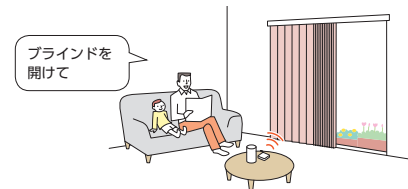

POINT

さまざまな場所に設置できる、2種類の電源仕様をご用意しています！

コンセント仕様

コンセントから電気を供給します。電源プラグをコンセントに差し込むだけで使用できます。

複数台の設置に便利な「電源分岐ジョイント」

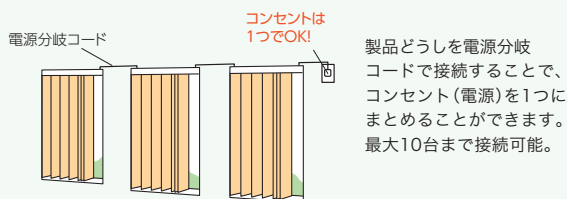

製品どうしを電源分岐コードで接続することで、コンセント(電源)を1つにまとめることができます。最大10台まで接続可能。

バッテリー仕様

製品本体にバッテリーを搭載し、充電ケーブルで充電します。コンセントから常に電気を供給する必要がないため、窓の近くにコンセントがない場合に便利です。

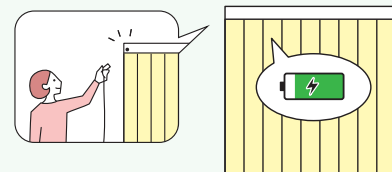

1回の満充電(約3時間)で約3ヶ月*使用できます。

*製品幅 1800mm×製品高さ 1800mm、RFリモコン操作、1日1回の開閉動作を行った場合。

POINT

シーンや用途に合わせて選べる、4つの操作方法。

スマホ操作

スマートフォンのアプリで操作します。距離の制限がなく、外出先からの操作も可能です。スマートスピーカーとの連携や、複数の家電とまとめて操作できて便利です。



RFリモコン操作

電波を用いたリモコンで、製品にリモコンを向けなくても操作できます。離れた場所からの操作(20m以内)も可能です。

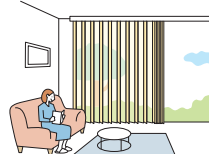

便利な「フリーポジション機能」を搭載。

ボタンをワンタッチするだけで、あらかじめ登録したお好みのポジション(製品の開き具合やスラットの角度)を自動的に再現します。

赤外線リモコン操作

赤外線を用いたリモコンで、テレビのように製品に向けて操作します。

スイッチ操作

壁に取付けるスイッチで操作します。最大31台まで、一斉にも個別にも操作が可能。リモコンとの併用もできます。

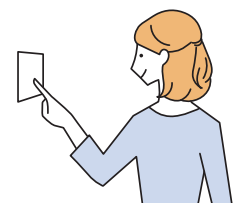

リビングの大きな窓も、スラットの向きを変えるだけで
採光・眺望をきめ細やかにコントロールできる **ラインドレープ**。



ラインドレープ LD-7156 ライフ(リネンホワイト) スラット幅100mm (オプション)部品色「ウォームシリーズ」: ファインホワイト(木目調)

POINT

リビングの大きな窓も、最大幅4m・高さ4m・12㎡まで1台で製作できます。
窓のさまざまな開閉形態に対応できる、操作方法のバリエーションを豊富にご用意しています。

※製品・スラットにより異なります。

■ 左右どちらか一方から開ける場合

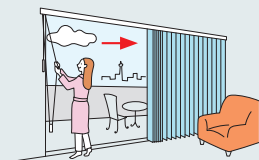

すべての操作(片開き)に対応

■ 両側から開ける場合

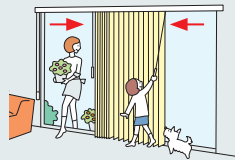

- バトン操作 [両バトン]
- バトン・コード操作 [片バトン・両バトン]

■ 中央から開ける場合

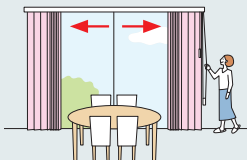

- コード操作 [両開き(両納まり)]
- ワンチェーン操作 [両開き(両納まり)]

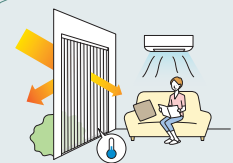

日射の強い窓や大きな窓には日射反射を高め、室内温度の上昇を抑える「遮熱スラット」もおおすすめです。

*遮熱スラットのバリエーションは14ページをご覧ください。

操作方法	バトン操作	バトン・コード操作	コード操作	ワンチェーン操作
納まり	片開き [片バトン・両バトン]	片開き [片バトン・両バトン]	片開き・両開き(両納まり)	片開き・両開き(両納まり)
製品幅	300～4000mm	300～4000mm	300(500)～4000mm	300(500)～4000mm
製品高さ	400～3000mm	400～3000mm	400～4000mm	400～4000mm
最大面積	12㎡	12㎡	12㎡	12㎡

※ () は両開きの場合

POINT

ワイドサッシにおすすめのオプション「レールジョイント仕様」「2連取付仕様」。

レールジョイント仕様

レールを2本に分割した1台の製品を
施工時にジョイントする、搬入に便利な仕様です。
幅6000mmまで1台で製作でき、片開き・両開きに対応。



■ 搬入が簡単。

レールが2本に分割された状態で納品されます。
搬入スペースが制限される高層マンションやビルなどにおすすめです。

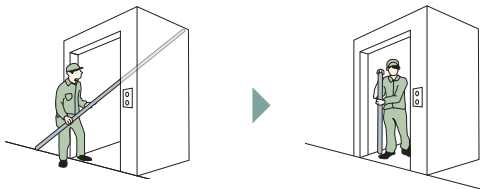
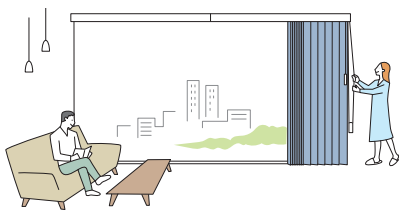
■ 片開き・両開きのどちらにも対応するため
シーンを選ばず使用できます。

■ ジョイント部が目立ちにくい仕様。



レール上部でジョイントするため、
正面から見たときにジョイント部が
目立ちにくい仕様です。

■ 1台の製品として一斉に調光操作が可能。

■ シーンに合わせて選べるバリエーション

ラインドレープのすべての操作で製作できます。(ワンチェーン操作除く)
「ペア」製品にも対応できて、さらに便利に！

2連取付仕様

2台の製品を連窓で取付ける際、製品突き合わせ部分の
スラットを伸ばすことで、製品間の光漏れを防ぐ仕様です。
総幅8000mmまで対応できます。



■ 製品突き合わせ部の光漏れを防ぐ仕様。

片開きの製品2台を連窓して取付ける場合に、両側の製品のスラットを
伸ばすことで製品突き合わせ部分のスラットが重なり、光漏れを防ぎます。

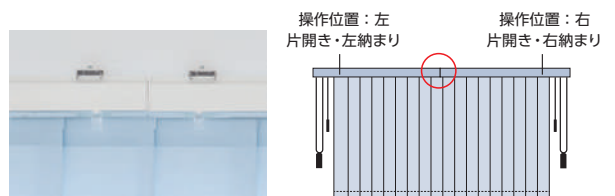

■ 2台の製品サイズは個別に指定できます。

片引き窓など左右でサイズが違う窓にもおすすめです。



片引き窓



両袖片引き窓

■ 左右別々に操作が可能。

製品は左右別々のため
それぞれ操作ができます。
部分的な採光調整ができて
便利です。

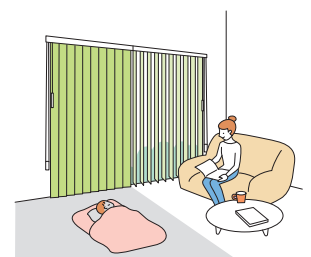

プライバシーを守りながら眺望を楽しめる
ラインドレープ ペア アンサンブル。



ラインドレープ ペア アンサンブル ドレープ：LD-7195 ビブレ(ピュア) レース：LD-7623 エール(パウダーグリーン) 部品色：マットホワイト

POINT

1台にドレープとレースを交互に配した、「ラインドレープ ペア アンサンブル」。
プライバシーを守りながら、やわらかな光をお部屋に。昼間の快適性がさらに高まります。
大開口の窓にも取付けできる「レールジョイント仕様」にも対応しています。

ドレープの間にレースがあることで、採光性はそのままにプライバシー性がアップ。ミラーレースで、外からの視線を気にせず快適に過ごせます。
レースは3種類(フィラレ遮熱・リノレ・エール)から選べます。省エネ効果の高い遮熱スラットでさらに快適に！

※遮熱スラットのバリエーションは14ページをご覧ください。



ドレープ時：夜はしっかり目隠しができます。

レース時：室内からの眺めは爽快！ミラーレースで、外からの視線を気にせず心置きなく眺望を楽しめます。

製品全開時：全体の開け閉めも行えます。

メカニズム

1本のレールにドレープとレースを交互に配し、チルト操作で光と視線をコントロール。レースが常にドレープとのすき間をふさぐので、プライバシーを守りながら眺望も楽しめます。

ドレープ時

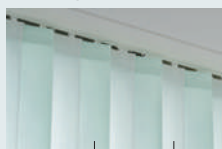

ドレープ レース



レース時



カーテン感覚でドレープ・レースの使い分けができる ラインドレープ ペア ツーウェイ。



ラインドレープ ペア ツーウェイ ドレープ：LD-7197 ピブレ(ジュエル) レース：LD-7604 ジュルネ遮熱(ホワイト) 部品色：マットホワイト

POINT

1台にドレープとレースを左右に配した、「ラインドレープ ペア ツーウェイ」。
昼と夜で、レースとドレープを大胆に使い分ける、それはまさに、カーテン感覚。
大開口の窓にも取付けできる「レールジョイント仕様」にも対応しています。

切替えコードで左右のスラットのボリュームを調整。ボタンを回せば、スラットが回転し調光できます。
対応レースはすべてミラーレースなので、プライバシーをしっかりと確保。さらに省エネ性能の高い遮熱スラットも選べます。
※遮熱スラットのバリエーションは14ページをご覧ください。

夜



ドレープ時：夜はしっかり目隠しができます。



中間時：部分的な目隠しもできます。

昼



レース時：昼間はレースで開放的に。

メカニズム

切替えコードを引いてドレープ・レースを調整し、光と視線をコントロール。
カーテン感覚でドレープ・レースの使い分けが簡単に行えます。

ドレープ時



レース時



製品全開時：全体の開け閉めも行えます。

窓サイズやインテリアに合わせて、他の製品をコーディネート。

ラルクシールドとのコーディネート | 共通柄のロールスクリーンで統一感アップ。



[左]ラルクシールド RS-1187 ビブレ(モカ) 部品色:ダークブラウン (オプション)シンプルカバー:セピア(木目調)
[右]ラインドレープ LD-7187 ビブレ(モカ) スラット幅100mm (オプション)部品色「ウォームシリーズ」:セピア(木目調)



タテ型ブラインド
ラインドレープ

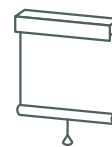

ロールスクリーン
ラルクシールド

ルミエとのコーディネート | 腰高窓にも調光できるドレープ×レースの製品を。



[左]ラインドレープ ベアアンサンプル ドレープ:LD-7425 ライフ遮光(アイスグレー) レース:LD-7627 エール(ソフトグレー)
(オプション)部品色「ウォームシリーズ」:ナチュラルブラウン(木目調)
[右]ルミエ RS-111 ウェール遮光(ライトグレー) 部品色:ナチュラルブラウン(木目調)



タテ型ブラインド
ラインドレープ

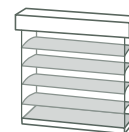

調光ロールスクリーン
ルミエ

パーフェクトシルキーとのコーディネート | 細やかな調光が可能なヨコ型ブラインドと。



タテ型ブラインド
ランドレープ

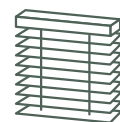

ヨコ型ブラインド
パーフェクトシルキー

[左]パーフェクトシルキー T-2897 ライトターコイズ(グロスレス遮熱)
[右]ランドレープ LD-7165 ライフ(ライトサックス) スラット幅100mm 部品色:マットホワイト

デュオレとのコーディネート | コンパクトな納まりの調光ロールスクリーンと。



タテ型ブラインド
ランドレープ



調光ロールスクリーン
デュオレ

[左]デュオレスリム RS-904 クエンテ(アイスグレー) 部品色 : マットホワイト
[右]ランドレープ LD-7273 ジョルノ(ライトグレー) スラット幅80mm 部品色: マットホワイト

さまざまな形の窓や用途に

カーブした窓に



ラインドレープ カーブ LD-7492 ミント遮熱(ホワイト) スラット幅100mm 部品色:シルバー

傾斜台形の窓に



[上] ラインドレープ 傾斜窓
[下] ラインドレープ
LD-7164 ライフ(ネイブルイエロー) スラット幅80mm 部品色:マットホワイト

コーナー窓に



[左] 通常製品
[右] 〈オプション〉コーナー取付仕様
ラインドレープ LD-7157 ライフ(ソフトベージュ) スラット幅100mm
部品色:マットホワイト

リビングの一角を間仕切ってワークスペースに



左右にさっと開閉できる
タテ型ブラインドは
間仕切りとしてもおすすめ。
つながりを感じながら、
ゆるやかに室内を区切ります。

[手前] ラインドレープ LD-7018 リュース(ホワイト) スラット幅100mm 部品色: マットホワイト
[奥] ラルクシールド RS-1016 セーヌ(エクリュ) 部品色: マットホワイト 〈オプション〉クリアチェーン: クリアホワイト

寝室 Bedroom

ベッドに居ながらスマートフォンやリモコンで簡単に操作できる、電動の「ホームタコス」。



[左] ホームタコス ラルクシールド RS-1415 ピアット遮光(コットンピンク) 部品色: マットホワイト
[右] ホームタコス ラインドレープ LD-7415 ピアット遮光(コットンピンク) スラット幅100mm 部品色: マットホワイト



[左] ホームタコス ラインドレープ ペア アンサンブル ドレープ: LD-7428 ライフ遮光(ホワイトフラックス) レース: LD-7628 エール(グレージュ) 部品色: マットホワイト
[右] ホームタコス プレア HS-1101 メライト遮光(ホワイト) 部品色: オフホワイト

POINT

ドレープ×レースの製品で、心地よい目覚めを。

ドレープとレースを交互に配した「ラインドレープ ペア アンサンブル」。

レースがあることで、朝の日射しを柔らかく室内に採り入れ、快適な目覚めをサポートしてくれます。

メカニズム

1本のレールにドレープとレースを交互に配し、チルト操作で光と視線をコントロール。レースが常にドレープとのすき間をふさぐので、プライバシーを守りながら眺望も楽しめます。

ドレープ時



ドレープ レース



レース時

**対応レース**

すべて「ミラーレース」なので、日中、外からの視線を気にせず快適に過ごせます。日射しの強い窓には遮熱レース「フィラレ遮熱」がおすすめです。

■ フィラレ遮熱 (5色)



日射しが強い窓におすすめの「遮熱生地」

■ エール (15色)



同系色の組み合わせができる豊富なカラーバリエーション

■ リノレ (3色)



ナチュラルな風合いが魅力

POINT

テラス窓のタテ型ブラインドも、ハイサイドのロールスクリーンもスマートフォンやリモコンで一斉にも個別にも操作できて便利です。

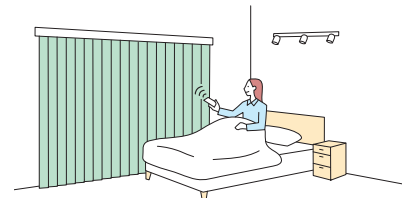
**便利な「バッテリー仕様」**

製品本体にバッテリーを搭載し、充電ケーブルで充電します。コンセントから常に電気を供給する必要がないため、窓の近くにコンセントがない場合に便利です。

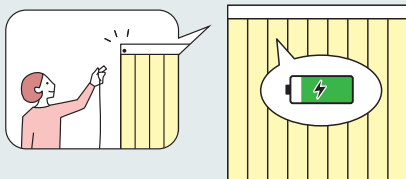
**「フリーポジション機能」を搭載。**

ボタンをワンタッチするだけで、あらかじめ登録したお好みのポジション(製品の開き具合やスラットの角度)を自動的に再現します。

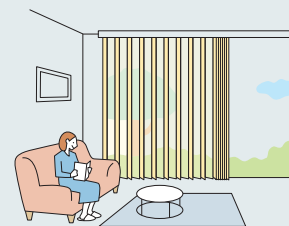

光をしっかり遮る遮光生地で、さらに快適な眠りを。



ラインドレープ LD-7417 ピアット遮光(モネブルー) スラット幅100mm 部品色:ブラック (オプション)ワイドスラット仕様



質感やデザインで選べる
12柄103アイテムをラインナップ。

POINT

遮蔽性をアップさせる「ワイドスラット仕様(オプション)」。

通常よりもスラットどうしの重なりを大きくし、全閉時の光漏れを少なくした、遮蔽性の高い仕様です。
さらに遮光生地を選ぶことで、寝室や日射しの強い窓での安心感・快適性をさらに高めることができます。

■ ワイドスラット仕様

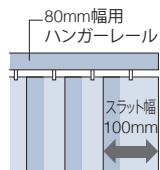
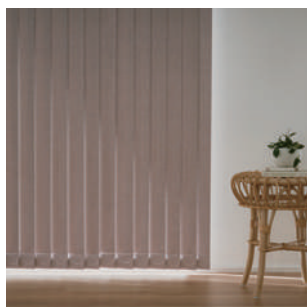

重なり寸法
約30mm

80mm幅用のハンガーレールに100mm幅のスラットを取付けることで、スラットの重なりが通常よりも約20mm大きくなります。
光漏れがより少なくなり、遮蔽性が高まります。

■ 通常

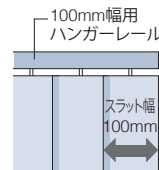

重なり寸法
約10mm



寝室の一角を区切って書斎スペースに。



[手前] ラインドレープ LD-7475 アジェント遮光(ベージュ) スラット幅100mm 〈オプション〉部品色「ウォームシリーズ」: ナチュラルブラウン(木目調)・2連取付仕様
[奥] ラルクシールド RS-1496 アジェント遮光(ベージュ) 部品色: マットホワイト



左右に開閉するタテ型ブラインドは、
必要に応じて部分的な目隠しもできて便利です。
「アジェント遮光」は表裏がない意匠の遮光1級生地なので
寝室の間仕切りにおすすめ。

子供部屋 Kids room

お気に入りのカラーやデザインで心踊る楽しいお部屋づくりを。



[左]ラルクシールド RS-1434 ライフ遮光(ライトサックス) 部品色:ページュ 〈オプション〉シンプルカバー・木目ウェイトバー:ナチュラルブラウン(木目調)
[右]ラインドレープ LD-7434 ライフ遮光(ライトサックス) スラット幅100mm 〈オプション〉部品色「ウォームシリーズ」:ナチュラルブラウン(木目調)



ラインドレープ オリジナル カラーコーディネート(フリープラン) LD-7151 ライフ(ホワイト)・LD-7153 ライフ(パニラ)・LD-7163 ライフ(ナチュラルアイボリー)
スラット幅100mm 部品色:マットホワイト

キッチン Kitchen

「水拭き」のスラットなら、さっと汚れを拭き取れて、いつでも清潔。



ラインドレープ LD-7022 ティンバル遮光(ナチュラルブラウン) スラット幅100mm 部品色:マットホワイト



ラインドレープ LD-7018 リュース(ホワイト) スラット幅100mm 部品色:マットホワイト

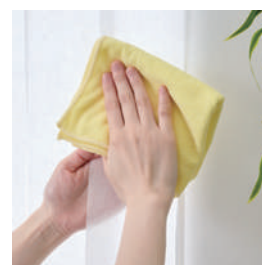

ゲストを迎える開放的な空間。

日射しの強い大きな窓には、日射熱を抑える「遮熱生地」がおすすめです。



ホームタコス ラインドレープ LD-7140 ミスト遮熱(フーン) スラット幅100mm 部品色：マットホワイト



ラインドレープ LD-7601 マタン遮熱(ホワイト) スラット幅100mm 部品色：マットホワイト

上質な空間に仕上げる、天然木を贅沢に使用したタテ型ブラインド。



ラインドレープ 木製 LD-7908 マデラ(インディゴ) 部品色:シルバー



間仕切りで
大空間を有効活用。

小スペースに区切ってプライバシーを確保

空間につながりをもたせた
程よい仕切りに

ホームタコス ラインドレープ
LD-7020 テルセ遮光(グレージュ)
スラット幅100mm
部品色:ダークブラウン



操作方法

※「ラインドレープ 木製」・「ラインドレープ 傾斜窓」・「ラインドレープ カーブ」の操作方法については、各製品仕様の操作方法をご覧ください。

ボタン操作

チャイルド
セーフティー

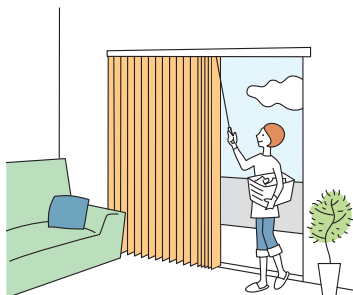

- ・スラットの角度調整はボタンを回して行います。
- ・製品の開閉はボタンを左右にスライドして行います。
- ・小さなお子さまがふれるループ状のコードやチェーンがないチャイルドセーフティー製品（操作方法）です。

動画は
こちら ▶



ボタン・コード操作



- ・スラットの角度調整はボタンを回して行います。
- ・製品の開閉は、操作コード・ボタンの両方で行えます。左右どちらからでも開閉できるので幅の大きな窓、中央がFIXで左右が開閉するテラス窓におすすめです。

動画は
こちら ▶



コード操作

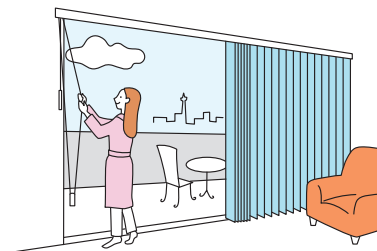

- ・スラットの角度調整はチルトボールを回して行います。
- ・製品の開閉は操作コードを引いて行います。操作も軽く、大きな窓に適しています。
- ・移動せずその場で開閉できるので、幅の大きな窓におすすめです。

動画は
こちら ▶



ワンチェーン操作



- ・1本の操作チェーンで、スラットの角度調整と製品の開閉が行えます。
- ・高窓でも簡単に操作でき、見た目もすっきり。
- ・移動せずその場で開閉できるので、幅の大きな窓におすすめです。

動画は
こちら ▶



電動製品

チャイルド
セーフティー

スマートフォンで操作



スマホ操作

スマートフォンのアプリで操作ができます。
距離の制限がなく、外出先からの操作も可能です。
複数の家電とまとめて操作をしたり、
スマートスピーカーと連携したり。
スマートな操作感が魅力です。

リモコンで操作



RF リモコン操作

電波を用いたリモコンで、製品にリモコンを
向けなくても操作できます。
離れた場所からの操作(20m以内)も可能です。

赤外線リモコン操作

赤外線を用いたリモコンで、
テレビのように製品に向けて操作します。

スイッチで操作



スイッチ操作

壁に取付けるスイッチで操作します。
最大31台まで、一斉にも個別にも操作が可能。
リモコンとの併用もできます。

安心を届けるタッチカワブラインドの安全対策 ▶P.180

小さなお子さまがふれるループ状の操作コードやチェーンがない製品や、手が届かないよう操作コードやチェーンをまとめたり、
首や体に操作チェーンが引っ掛かるとジョイント部分が外れる部品をご用意しています。
当社では小さなお子さまのいらっしゃるご家庭などにおすすめの製品や部品を「チャイルドセーフティー製品」「チャイルドセーフティー部品」、
その他事故低減を目的とした部品を「セーフティー部品」とし、3段階の安全基準を設けています。

チャイルドセーフティー製品



小さなお子さまがふれるループ状の操作コードや
チェーンがない製品(操作方法)です。

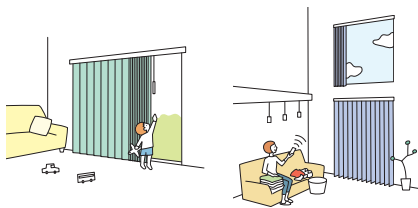

ハトン操作

電動製品

チャイルドセーフティー部品



お子さまの手が届かない高さに操作コードやチェーンを
束ねる部品です。



コードウェイト

コードクリップ

コードフック

マルチチェーン
ハンガー

セーフティー部品

操作チェーンに通常操作
以上の力が掛かると外れ
る部品です。

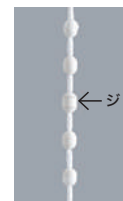

← ジョイント部

セーフティー
チェーン

抗菌加工製品として「SIAAマーク」を取得。快適で衛生的な環境づくりへ。 ▶P.174

近年の抗菌・衛生面などの安全性へのニーズの高まりにお応えし、
タテ型ブラインド「ラインドレープ」では操作時に手のふれる部品の
抗菌化を行っています。また、一部のスラットに抗菌化を行って
います。タテ型ブラインド「ラインドレープ」の抗菌加工部品は、一般
社団法人抗菌製品技術協議会(SIAA)に、抗菌加工製品として登録
し、「SIAAマーク」を取得いたしました。製品本体にはSIAAマ
ークを表示しています。

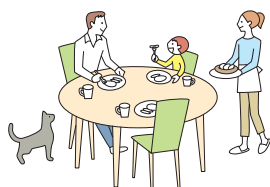

SIAAマークは、ISO22196法(抗菌加工)に
より評価された結果に基づき、抗菌製品技
術協議会ガイドラインで品質管理・情報公
開された製品に表示されています。

SIAA(抗菌製品技術協議会)について

SIAA(抗菌製品技術協議会)とは、適正で安心できる抗菌・防カビ
加工製品の普及を目的とし、抗菌剤・防カビ剤および抗菌・防カビ加
工製品のメーカー、抗菌試験機関が集まってできた団体です。抗菌・
防カビ・抗ウイルス加工製品に関する品質や安全性の確認を行い、
SIAA登録された製品について、SIAAマークを表示しています。

取付け方法

■ 天井付け 窓枠内にすっきりと納めたいときにおすすめです。



- ・天井面から取付けることで、空間を広々と感じさせます。
- ・窓枠内に取付けるとスマートに納まります。

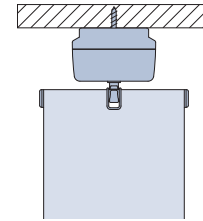
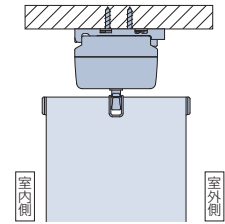

(天井直付け)

■ 天井付け (カーテンボックス付け) カーテンボックス内への取付けは、ハンガーレールが隠れるのですっきりと納まります。



- ・カーテンボックス内への取付けは、ハンガーレールが隠れてすっきりと納まります。
- ・ハンガーレールとスラットの間からの光漏れを抑えます。

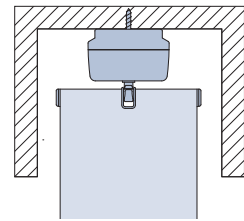
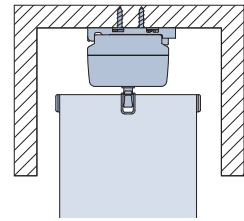

(天井直付け)

■ 正面付け 窓枠を覆うように、壁面に取付けます。



- ・窓を覆って取付けることで、製品と窓枠のすき間からの光漏れを抑えます。

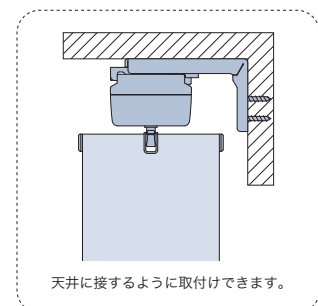
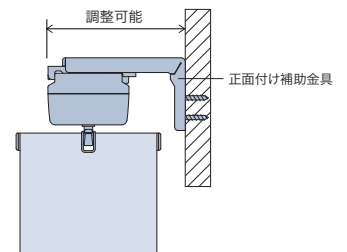

天井に接するように取付けできます。

POINT

ワイドサッシにおすすめの「レールジョイント仕様」「2連取付仕様」

■ レールジョイント仕様〈オプション〉

幅6000mmまで1台で製作できます。
レールを2本に分割した1台の製品を施工時にジョイントするので、搬入スペースが制限される、高層マンションやビルなどのワイドサッシに最適。片開き・両開きどちらにも対応します。

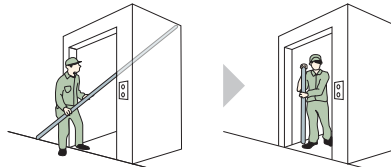

狭いエレベーターや玄関でも搬入らくらく！



対応製品： **ラインドレープ** **ペア アンサンブル**
ペア ツウウェイ

■ 2連取付仕様〈オプション〉

総幅8000mmまで製作可能です。
片開き2台を連窓して取付ける際、製品突き合わせ部分のスラットが重なり光漏れを防ぎます。左右の製品は別々に操作できるので、使用シーンに合わせたフレキシブルな使い方ができます。

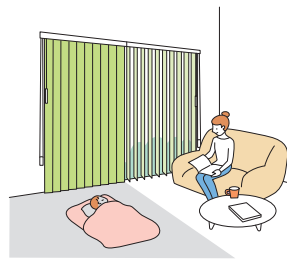

部分的に採光量をコントロールして、読書やお昼寝も快適に。



対応製品： **ラインドレープ** **ペア アンサンブル**
木製 **ホームタコス ラインドレープ (電動)**

POINT

L型のコーナー窓に取付ける場合に便利な「コーナー取付仕様」

■ コーナー取付仕様〈オプション〉

片側の製品のスラットを突き出して製作することで、コーナー部のすき間を最小限に抑えます。通常製品を設置するよりも光漏れが少なく、プライバシーも確保できます。

コーナー取付仕様

片側のスラットが突き出して、すき間を最小限に抑えます。
※より光を遮りたい側を通常製品 (B) で、もう一方を「コーナー取付仕様製品 (A)」として手配します。



スラット全閉時 (水平状態)



スラット全開時 (垂直状態)



通常製品 (B)
(より光・視線を遮りたい側)

「コーナー取付仕様」の製品 (A)
(スラットを突き出して製作する側)

通常製品

全閉にした時に、コーナー部にすき間が大きく出てしまいます。

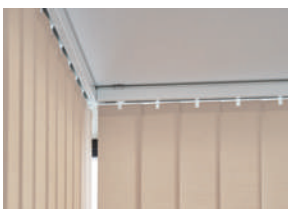

















スラット全閉時 (水平状態)

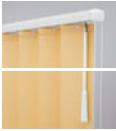

スラット全開時 (垂直状態)

製品一覧

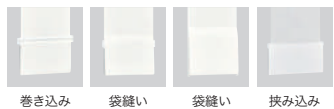
各製品仕様につきましては、別冊「仕様書」にてご確認ください。

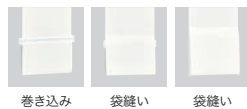
	腰高窓から大きなテラス窓に	1台にドレープとレース、2種類のスラットを組み合わせ	
製品名・特長	<p>ラインドレープ</p>  <p>腰高窓からワイドサッシまで幅広く対応します。窓のサイズや開閉状態に合わせて選べる豊富な操作方法。</p>	<p>ラインドレープ ペア アンサンブル</p>  <p>1台にドレープとレースを交互に配して、光と視線をコントロール。プライバシーを守りながら、心置きなく眺望を楽しめます。</p>	<p>ラインドレープ ペア ツーウェイ</p>  <p>1台にドレープとレースを左右に配して、カーテン感覚で使い分け。切替えも自由自在です。</p>
	<p>操作方法・製作可能寸法</p> <p>ボタン操作</p> <p>製品幅 : 300~4000mm 製品高さ : 400~3000mm 最大面積 : 12m²</p>  <p>.....</p> <p>ボタン・コード操作</p> <p>製品幅 : 300~4000mm 製品高さ : 400~3000mm 最大面積 : 12m²</p>  <p>.....</p> <p>コード操作</p> <p>製品幅 : 300 (500) ~ 4000mm 製品高さ : 400~4000mm 最大面積 : 12m² ※()は両開きの場合</p>  <p>.....</p> <p>ワンチェーン操作</p> <p>製品幅 : 300 (500) ~ 4000mm 製品高さ : 400~4000mm 最大面積 : 12m² ※()は両開きの場合</p> 	<p>ボタン操作</p> <p>製品幅 : 500~3000mm 製品高さ : 400~3000mm 最大面積 : 9m²</p>  <p>.....</p> <p>ボタン・コード操作</p> <p>製品幅 : 500~3000mm 製品高さ : 400~3000mm 最大面積 : 9m²</p>  <p>.....</p> <p>コード操作</p> <p>製品幅 : 500~4000mm 製品高さ : 400~3300mm 最大面積 : 12m²</p> 	<p>ボタン操作</p> <p>製品幅 : 500~3400mm 製品高さ : 400~3000mm 最大面積 : 9m²</p> 
スラット幅	80mm 100mm	100mm	100mm
部品色	 <p>マットホワイト ライトグレー ダークブラウン ブラック</p>	 <p>マットホワイト ライトグレー ダークブラウン ブラック</p>	 <p>マットホワイト ライトグレー ダークブラウン ブラック</p>
ウエイト	 <p>巻き込み 袋縫い 袋縫い シンプル 挟み込み</p>	 <p>袋縫い シンプル</p>	 <p>巻き込み 袋縫い 袋縫い シンプル</p>
参考価格	<p>53,800円</p> <p>コード操作 スラット：ミストの場合</p>	<p>94,200円</p> <p>コード操作 ドレープ：ミスト レース：エールの場合</p>	<p>94,200円</p> <p>ドレープ：ミスト レース：エールの場合</p>

※参考価格は幅1800mm×高さ1800mm、スラット幅100mmの場合。
(「ラインドレープ 木製」はスラット幅89mm)

温もりの木製スラット	天井が傾斜している窓に	カーブしている窓に
<p style="text-align: center;">ラインドレープ 木製</p>  <p>スラットに天然木「アバチ材」の一枚板を使用した高級感溢れるタテ型ブラインド。自然のやすらぎと落ち着きをあたえてくれます。</p>	<p style="text-align: center;">ラインドレープ 傾斜窓</p>  <p>傾斜台形の窓にすっきり納まる製品。 傾斜角0°～45°までの傾斜窓に対応できます。</p>	<p style="text-align: center;">ラインドレープ カーブ</p>  <p>店舗やマンションなど、開口の大きな曲線(カーブ)の窓辺にシャープに納まります。</p>
<p style="text-align: center;">ツークード操作</p>  <p>製品幅 : 300 (500) ~ 4000mm 製品高さ : 400 ~ 3000mm 最大面積 : 12m² ※()は両開きの場合</p>	<p style="text-align: center;">コード・チェーン操作</p>  <p>製品幅 : 300 ~ 4000mm 製品高さ : 400 ~ 3000mm 傾斜角度 : 0 ~ 45° 最大面積 : 傾斜角度とスラットによって異なります。</p>	<p style="text-align: center;">ツークード操作</p>  <p>製品幅 : 300 (500) ~ 4000mm 製品高さ : 400 ~ 4000mm 最大面積 : 10 (12) m² レール中心半径 : 650mmR以上 カーブ角度 : 90°以下 ※()は両開きの場合</p>
<p>89mm</p>	<p>80mm 100mm</p>	<p>80mm 100mm</p>
 <p>マットホワイト シルバー ダークブラウン</p>	 <p>ホワイト</p>	 <p>シルバー</p>
 <p>セーフティキャップ</p>	 <p>巻き込み 挟み込み</p>	 <p>巻き込み 袋縫い 袋縫い 挟み込み シンプル</p>
<p>254,600円 スラット：マデラの場合</p>	<p>57,900円 スラット：ミストの場合</p>	<p>90,400円 スラット：ミストの場合</p>

製品一覧

各製品仕様につきましては、別冊「仕様書」にてご確認ください。

		リモコンやスイッチで操作したい窓に		
製品名・特長	<p>ホームタコス ラインドレープ</p>  <p>便利な電動のタテ型ブラインド。リモコンやスイッチで操作も簡単。大きな窓や複数ある窓・高窓におすすめ。</p>	<p>ホームタコス ラインドレープ ペア アンサンブル</p>  <p>リモコンやスイッチで操作も簡単。1台にドレープとレースを交互に配して、光と視線をコントロール。</p>	<p>ホームタコス ラインドレープ 木製</p>  <p>天然木を使用した高級感ある電動の木製タテ型ブラインド。大きな窓や間仕切りにもおすすめ。</p>	
	操作方法・製作可能寸法	<p>コンセント仕様</p> <p>製品幅 : 600~4000 (3000) mm 製品高さ : 400~4000mm 最大面積 : 12m² ※()はスラット幅80mmの場合</p> <p>バッテリー仕様</p> <p>製品幅 : 1000~4000 (3000) mm 製品高さ : 400~2800mm 最大面積 : 11.2m² ※()はスラット幅80mmの場合</p> <p>※仕様により操作の対応は異なります。</p> <p>スマホ操作</p> <p>RFリモコン操作</p> <p>赤外線リモコン操作</p>  <p>ホワイト ブラック</p> <p>スイッチ操作</p> <p>スイッチ操作の場合は詳しい打ち合わせが必要になりますので、最寄りの弊社支店・営業所へお問い合わせください。</p>	<p>コンセント仕様</p> <p>製品幅 : 600~4000mm 製品高さ : 400~3300mm 最大面積 : 12m²</p> <p>バッテリー仕様</p> <p>製品幅 : 1000~4000mm 製品高さ : 400~2800mm 最大面積 : 11.2m²</p> <p>※仕様により操作の対応は異なります。</p> <p>スマホ操作</p> <p>RFリモコン操作</p> <p>赤外線リモコン操作</p>  <p>ホワイト ブラック</p> <p>スイッチ操作</p> <p>スイッチ操作の場合は詳しい打ち合わせが必要になりますので、最寄りの弊社支店・営業所へお問い合わせください。</p>	<p>コンセント仕様</p> <p>製品幅 : 600~4000mm 製品高さ : 400~3000mm 最大面積 : 10m²</p> <p>バッテリー仕様</p> <p>製品幅 : 1000~4000mm 製品高さ : 400~2800mm 最大面積 : 10m²</p> <p>※仕様により操作の対応は異なります。</p> <p>スマホ操作</p> <p>RFリモコン操作</p> <p>赤外線リモコン操作</p>  <p>ホワイト ブラック</p> <p>スイッチ操作</p> <p>スイッチ操作の場合は詳しい打ち合わせが必要になりますので、最寄りの弊社支店・営業所へお問い合わせください。</p>
スラット幅	80mm 100mm	100mm	89mm	
部品色	 <p>マットホワイト ダークブラウン ブラック</p>	 <p>マットホワイト ダークブラウン ブラック</p>	 <p>マットホワイト ダークブラウン</p>	
ウレイト	 <p>巻き込み 袋縫い 袋縫い シンプル 挟み込み</p>	 <p>袋縫い シンプル</p>	 <p>セーフティキャップ</p>	
参考価格	<p>138,800円</p> <p>スラット：ミスト コンセント仕様、赤外線リモコンの場合</p>	<p>179,200円</p> <p>ドレープ：ミスト レース：エール コンセント仕様、赤外線リモコンの場合</p>	<p>339,600円</p> <p>スラット：マデラ コンセント仕様、赤外線リモコンの場合</p>	

※参考価格は幅1800mm×高さ1800mm、スラット幅100mmの場合。
(「ホームタコス ラインドレープ 木製」はスラット幅89mm)

お好みのラインドレープに

オリジナル カラーコーディネート



「ミスト」「ライフ」のスラットを組み合わせたスタンダードプラン。すべての色(同一柄)を自由に組み合わせられるフリープラン。

バトン操作

製品幅 : 300~4000mm
製品高さ : 400~3000mm
最大面積 : 12m²



バトン・コード操作

製品幅 : 300~4000mm
製品高さ : 400~3000mm
最大面積 : 12m²



コード操作

製品幅 : 300 (500)~4000mm
製品高さ : 400~4000mm
最大面積 : 12m²
※()は両開きの場合



ワンチェーン操作

製品幅 : 300 (500)~4000mm
製品高さ : 400~4000mm
最大面積 : 12m²
※()は両開きの場合



80mm

100mm



マットホワイト

ライトグレー

ダークブラウン

ブラック



巻き込み

袋縫い

袋縫い

シンプル

挟み込み

59,180円

スラット：ミストの場合

POINT

大開口の窓に便利な レールジョイント仕様〈オプション〉



2本に分割したレールを施工時にジョイントする、搬入に便利な仕様。高層マンションやビルなど搬入スペースが制限される場合に便利です。最大幅6000mmまで1台で製作でき、片開き・両開きに対応。

ラインドレープ

バトン操作

納まり : 片開き
製品幅 : 600~6000mm
製品高さ : 400~3000mm
最大面積 : 18m²

バトン・コード操作

納まり : 片開き
製品幅 : 600~4000mm
製品高さ : 400~3000mm
最大面積 : 12m²

コード操作

納まり : 片開き・両開き
製品幅 : 600~6000mm
製品高さ : 400~4000mm
最大面積 : 24m²

ラインドレープ ペア アンサンブル

バトン操作

納まり : 片開き
製品幅 : 600~6000mm
製品高さ : 400~3000mm
最大面積 : 16m²

バトン・コード操作

納まり : 片開き
製品幅 : 600~4000mm
製品高さ : 400~3000mm
最大面積 : 12m²

コード操作

納まり : 片開き・両開き
製品幅 : 600~6000mm
製品高さ : 400~3300mm
最大面積 : 19.8m²

ラインドレープ ペア ツーウェイ

バトン操作

納まり : 片開き
製品幅 : 600~4000mm
製品高さ : 400~3000mm
最大面積 : 12m²

スラット詳細一覧

※スラット性能について、詳しくは166ページをご覧ください。

- 色によって透過性が異なる場合があります。詳しくは、各スラット紹介ページをご覧ください。
- 参考価格は、ラインドレープ(ボタン操作)スラット幅100mm、幅1800mm×高さ1800mm(木製はラインドレープ 木製)の場合。
- 共通柄欄に★印があるスラットは、色によって共通柄の対応の有無が異なります。詳しくは176ページをご覧ください。
- 青字のNo.のスラットは洗濯機で洗うことができます。

カテゴリ	スラット No. (LD-)	スラット名	対応製品と対応スラット幅								バランスウェイト				透過性	スラット性能	スラット m ² 重量目安 kg/m ²	価格の目安	参考価格(単位:円・税別)	共通柄		サンプル帳掲載ページ	
			ラインドレープ	ペアンサンプル	木製 ツーウェイ	傾斜窓	カーブ	ホームタコス(電動)	ラインドレープ	ラインドレープペアンサンプル	ラインドレープ木製	巻き込みウェイト	袋縫いウェイト	袋縫いシンブルウェイト						挟み込みウェイト	ロールスクリーン		ブリーツスクリーン
フィット&カーム	7001~7004	セイラス	100	100	100	—	—	100	100	100	—	●	●	●	—	プライバシー		0.25	D	64,600			48
	7005~7006	ランバル	80 100	100	100	—	80 100	80 100	80 100	100	—	●	●	●	—	プライバシー		0.20	D	64,600	●		52
	7007~7009	ヴェルタ	80 100	100	100	—	80 100	80 100	80 100	100	—	●	●	●	—	プライバシー メディアム		0.20	D	64,600	●		54
	7010~7011	セーヌ	80 100	100	100	—	80 100	80 100	80 100	100	—	●	●	●	—	プライバシー		0.20	D	64,600	●		56
ファン&スロウ	7012~7013	ヒラハ	100	100	100	—	—	100	100	100	—	●	●	●	—	プライバシー		0.25	F	70,900			60
	7014~7015	オーガスタ	80 100	100	100	—	80 100	80 100	80 100	100	—	●	●	●	—	プライバシー		0.25	D	64,600	●		62
	7016~7017	ノエル	80 100	100	100	—	80 100	80 100	80 100	100	—	●	●	●	—	プライバシー		0.20	D	64,600	●		64
フィルターリア	7018~7019	リュース	100	—	—	—	100	100	100	—	—	—	—	●	プライバシー		0.35	D	64,600			68	
	7020~7021	デルセ遮光	80 100	—	—	—	80 100	80 100	80 100	—	—	—	—	●	遮光1級		0.50	D	64,600			70	
	7022~7024	ティンバル遮光	80 100	—	—	—	80 100	80 100	80 100	—	—	—	—	●	遮光1級		0.50	D	64,600			72	
	7025~7026	ゼブラン遮光	80 100	—	—	—	80 100	80 100	80 100	—	—	—	—	●	遮光1級		0.50	D	64,600			74	
	7027~7028	ハンプトン	100	—	—	—	100	100	100	—	—	—	—	●	—	※1	0.70	D	64,600			76	
無地	7101~7124	ミスト	80 100	100	100	—	80 100	80 100	80 100	100	—	●	●	●	—	プライバシー メディアム		0.25	A	53,800	●		80
	7131~7142	ミスト遮熱	80 100	100	100	—	80 100	80 100	80 100	100	—	●	●	●	—	プライバシー		0.25	C	61,200	●		84
	7151~7174	ライフ	80 100	100	100	—	80 100	80 100	80 100	100	—	●	●	●	—	プライバシー		0.25	B	56,800	●	★	86
	7181~7204	ビブレ	80 100	100	100	—	80 100	80 100	80 100	100	—	●	●	●	—	プライバシー メディアム		0.25	A	50,800	●		90
	7211~7234	マカロンラテ	80 100	100	100	—	80 100	80 100	80 100	100	—	●	●	●	—	プライバシー		0.30	A	42,000	●		94
	7241~7249	マカロンラテ遮熱	80 100	100	100	—	80 100	80 100	80 100	100	—	●	●	●	—	プライバシー		0.30	A	50,800	●		98
	7251~7255	シャイニー遮熱	80 100	100	100	—	80 100	80 100	80 100	100	—	●	●	●	—	プライバシー		0.25	C	61,200	●		100
	7256~7258	デイズ遮熱	80 100	100	100	—	80 100	80 100	80 100	100	—	●	●	●	—	プライバシー		0.25	C	61,200	●		102

※1 LD-7028は除く。

F☆☆☆☆：タテ型ブラインド ラインドレープのスラットは、アルミ製スラット「ハンプトン」、木製スラット「マデラ」以外はインテリアファブリックス性能評価協議会の自主基準に基づく、F☆☆☆☆認定品です。



：タテ型ブラインド ラインドレープのスラットは、アルミ製スラット「ハンプトン」、木製スラット「マデラ」以外は防災認定品です。



：遮光



：ウォッシュャブル



：遮熱 遮熱



：UVカット



：ミラーレース



：水拭き



：制電



：抗菌SIAAマーク



：グリーン購入法適合品

カテゴリ	スラット No. (LD-)	スラット名	対応製品と対応スラット幅										バランスウェイト			透過性	スラット性能	スラット m ² 重量目安 kg/m ²	価格の目安	参考価格 (単位:円・税別)	共通柄		サンプル帳掲載ページ
			ラインドレープ	ベアアンサンプル	ツウウェイ	木製	傾斜窓	カーブ	ホームタコス(電動)	ラインドレープ	ベアアンサンプル	ラインドレープ	巻き込みウェイト	袋縫いウェイト	袋縫いシンブルウェイト						挟み込みウェイト	ロールスクリーン	
無地	7259~7262	デイズ	80 100	100	100	—	80 100	80 100	80 100	100	—	●	●	●	—	プライバシー		0.25	B	57,700	●		104
	7263~7268	ブライト	80 100	100	100	—	80 100	80 100	80 100	100	—	●	●	●	—	プライバシー		0.20	C	61,200	●		106
	7269~7274	ジヨルノ	80 100	100	100	—	80 100	80 100	80 100	100	—	●	●	●	—	プライバシー		0.30	C	61,200	●		108
	7275~7279	リンネル ※2	80 100	100	100	—	80 100	80 100	80 100	100	—	●	●	●	—	プライバシー		0.35	C	61,200	●		110
	7280~7281	リンド ※2	80 100	100	100	—	80 100	80 100	80 100	100	—	●	●	●	—	プライバシー		0.35	F	73,600	●		112
遮光	7401~7420	ピアット遮光	80 100	100	100	—	80 100	80 100	80 100	100	—	●	●	●	—	遮光1~3級		0.35	B	57,700	●	★	116
	7421~7440	ライブ遮光	80 100	100	100	—	80 100	80 100	80 100	100	—	●	●	●	—	遮光1級		0.50	D	64,600	●		120
	7441~7460	ピブレ遮光	80 100	100	100	—	80 100	80 100	80 100	100	—	●	●	●	—	遮光1~2級		0.30	B	57,700	●		124
	7461~7466	ルフト遮光	80 100	100	100	—	80 100	80 100	80 100	100	—	●	●	●	—	遮光1~2級		0.35	C	61,200	●		128
	7467~7470	ニーマ遮光	80 100	100	100	—	80 100	80 100	80 100	100	—	●	●	●	—	遮光2~3級		0.30	C	61,200	●		130
	7471~7473	ヴェルタ遮光	80 100	100	100	—	80 100	80 100	80 100	100	—	●	●	●	—	遮光1級		0.45	E	68,000	●		132
	7474~7476	アジェント遮光	80 100	100	100	—	80 100	80 100	80 100	100	—	●	●	●	—	遮光1級		0.45	F	73,600	●		134
	7477~7491	ミント	80 100	—	—	—	80 100	80 100	80 100	—	—	—	—	—	●	遮光1級		0.50	C	61,200	●		136
	7492~7496	ミント遮熱 ※2	80 100	—	—	—	80 100	80 100	80 100	—	—	—	—	—	●	遮光1級		0.80	E	68,000			138
レース	7601~7603	マタン遮熱	80 100	—	100	—	80 100	80 100	80 100	—	—	●	●	●	—	メディアム		0.25	C	61,200	●		142
	7604~7606	ジュルネ遮熱	80 100	—	100	—	80 100	80 100	80 100	—	—	●	●	●	—	シースルー		0.20	C	61,200	●	●	144
	7607~7611	フィラレ遮熱	100	100	100	—	100	100	100	100	—	●	●	●	—	シースルー		0.20	C	61,200			146
	7612~7614	リノレ	100	100	100	—	100	100	100	100	—	●	●	●	—	シースルー		0.20	C	61,200			148
	7621~7635	エール	100	100	100	—	100	100	100	100	—	●	●	●	—	シースルー		0.15	A	50,800			150
木製	7901~7910	マデラ	—	—	—	89	—	—	—	—	89	—	—	—	—	—	—	木製	254,600			158	

※2 ファンチェーン操作は製作不可。

simple modern & soft modern

PHYTO フィット

&

CALM カーム

#自然 #癒し
#インテリアにこだわる
#シンプルな暮らし

Line up

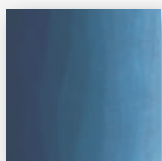

セイラス
▶ P.048



ランバル
▶ P.052

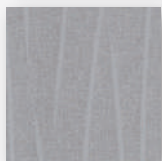

ヴェルタ
▶ P.054

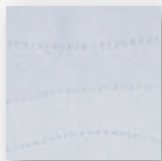

セーヌ
▶ P.056





穏やかで、心が落ち着く
やわらかな空間。

自然の要素を活かした美しいデザイン。
優しいカラーで心が落ち着く空間へ。
シンプルながら洗練されたインテリアで、
毎日を特別なものに。



セイラス

LD-7001~7004

スラット幅

100mm



F☆☆☆☆
ポリエステル100%

製品画像



ラインドレープ LD-7001 セイラス(ブルー) スラット幅:100mm 部品色:マットホワイト

自然の景色のゆらぎ・移り変わり・水の流れをイメージした「セイラス」。
さわやかなリビングダイニングで毎日をリラックスした時間に。



対応製品

ラインドレープ	ペア		木製	傾斜窓	カーブ	ホームタコス(電動)		
	アンサンブル	ツーウェイ				ラインドレープ	ペアアンサンブル	木製
●	●	●	×	×	●	●	●	×

手書きの水彩画のような、にじみのあるグラデーション柄。
光を受けると透明感を感じる美しいデザインです。



[単位：円（税別）]

ラインドレープ 価格

バトン操作 バトン・コード操作 コード操作 ワンチェーン操作

スラット幅 (mm)	高さ (mm)	幅								
		300 ～1200	1205 ～1600	1605 ～2000	2005 ～2400	2405 ～2800	2805 ～3200	3205 ～3600	3605 ～4000	4005 ～8000
400 ~ 1000		35,900	42,600	47,900	55,700	63,300	69,300	74,800	83,400	
1010 ~ 1400		44,600	52,000	59,000	69,300	82,100	89,900	101,800	113,500	
1410 ~ 1800		48,300	56,700	64,600	76,700	90,700	99,700	113,000	126,300	
1810 ~ 2200		52,200	61,400	70,900	84,200	99,700	109,600	125,300	140,300	
2210 ~ 2600		56,500	67,300	77,300	92,100	109,100	120,800	137,400	154,000	
2610 ~ 3000		60,500	72,300	83,300	99,700	118,800	131,100	149,200	167,800	
3010 ~ 3500		74,500	86,100	98,400	114,700	124,800	146,800	159,700	172,900	
3510 ~ 4000		80,600	93,000	106,300	123,900	134,800	158,600	172,500	—	

（オプション）で対応可能

- バトン操作**
バトン・コード操作 +3,000円/台
■ の範囲のみ製作可能。
- コード操作**
ワンチェーン操作 +3,000円/台
■ **青文字**は面積12㎡以下での製作。
■ 両開きの場合は幅500mm以上での製作。

[単位：円（税別）]

ラインドレープ ペア アンサンブル / ツーウェイ 価格

アンサンブル バトン操作 バトン・コード操作 コード操作 ツーウェイ バトン操作

レース：エール (LD-7621～7635) との組み合わせ

スラット幅 (mm)	幅		高さ								
	アンサンブル	ツーウェイ	500 ～1200	1205 ～1600	1605 ～2000	2005 ～2400	2405 ～2800	2805 ～3200	3205 ～3600	3605 ～4000	4005 ～6000
	アンサンブル	ツーウェイ	500 ～1200	1205 ～1600	1605 ～2000	2005 ～2400	2405 ～2800	2805 ～3200	3205 ～3400	—	3405 ～4000
400 ~ 1000			57,200	70,000	78,500	90,800	103,400	112,900	121,500	135,400	
1010 ~ 1400			73,100	84,800	94,500	109,400	131,200	143,400	162,000	180,100	
1410 ~ 1800			78,500	91,600	103,900	121,800	143,400	157,400	178,100	198,600	
1810 ~ 2200			84,200	98,500	113,300	133,700	159,800	171,700	196,000	218,800	
2210 ~ 2600			90,800	107,300	122,600	145,200	170,100	188,100	213,400	238,600	
2610 ~ 3000			96,600	114,700	131,500	156,200	184,300	202,800	230,400	258,600	
3010 ~ 3300			115,800	134,100	153,000	176,400	193,300	225,500	244,700	264,500	

（オプション）で対応可能

- アンサンブル**
バトン操作
バトン・コード操作 +3,000円/台
■ の範囲(幅3000mm以下)のみ製作可能。
■ **ピンク文字**は面積9㎡以下での製作。
- コード操作**
■ 左表すべてのサイズで製作可能。
■ **青文字**は面積12㎡以下での製作。
- ツーウェイ**
■ の範囲(幅3400mm以下)のみ製作可能。
■ **緑文字・ピンク文字**は面積9㎡以下での製作。

部品色 ※ご指定がない場合はマットホワイトになります。



マットホワイト ライトグレー ダークブラウン ブラック

価格表に掲載している製品本体価格とは別に
物流諸経費を申し受けます。

透過性

透けにくい
遮光
● プライバシー
ミディアム
シースルー
透けやすい

性能

遮熱
UVカット
ミラーレース
ウォッシュアップル
水拭き
制電
抗菌SIAA
グリーン購入法

価格の目安

low
A
B
C
● D
E
F
木製
high

セイラス

LD-7001~7004

スラット幅



F☆☆☆☆
ポリエステル100%

製品画像



LD-7001 左からのグラデーション ブルー

プライバシー

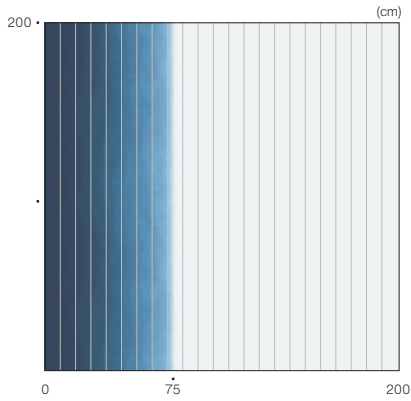

リピート:
(タテ) 120cm

LD-7002 右からのグラデーション ブルー

プライバシー

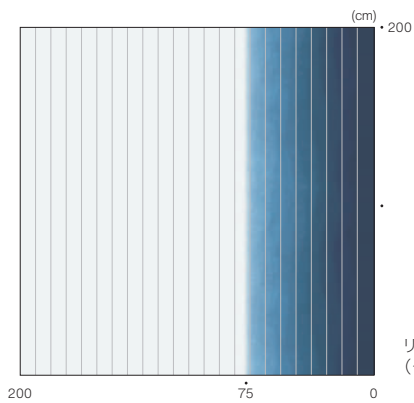

リピート:
(タテ) 120cm



対応レースより選択可能

※LD-7001は左から、LD-7002は右から1~9枚のスラットはグラデーション、10枚目以降は無地「LD-7156 ライフ(リネンホワイト)」になります。

※製品は、ご指定の製品幅に応じて、0を起点に製作します。



ラインドレープ LD-7001 セイラス(ブルー) スラット幅:100mm 部品色:マットホワイト

LD-7003 左からのグラデーション
ブラウン

プライバシー

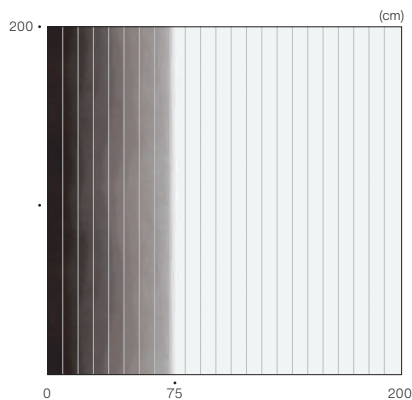

リピート：
(タテ) 120cm

LD-7004 右からのグラデーション
ブラウン

プライバシー

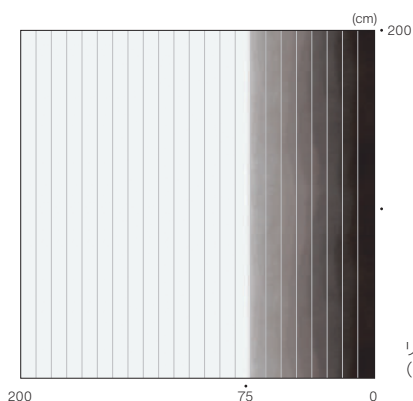

リピート：
(タテ) 120cm



対応レースより選択可能

※LD-7003は左から、LD-7004は右から1～9枚のスラットはグラデーション、10枚目以降は無地「LD-7156 ライフ(リネンホワイト)」になります。

※製品は、ご指定の製品幅に応じて、0を起点に製作します。



ラインドレープ LD-7004 セイラス(ブラウン) スラット幅：100mm 〈オプション〉部品色「ウォームシリーズ」：ダークブラウン(木目調)

ランバル

LD-7005~7006

共通柄



スラット幅

80mm

100mm



F☆☆☆☆
ポリエステル100%

製品画像



ラインドレープ LD-7006 ランバル(グレージュ) スラット幅:100mm (オプション)部品色「ウォームシリーズ」:グレージュ(木目調)、レールジョイント仕様

木肌のような素材感を織りで表した
やさしいデザイン。
穏やかな色合いでまとめた、リビングで
毎日の暮らしに心が満たされて。



対応製品

ラインドレープ	ペア		木製	傾斜窓	カーブ	ホームタコス(電動)		
	アンサンブル	ツーウェイ				ラインドレープ	ペアアンサンブル	木製
●	●	●	x	●	●	●	●	x

LD-7005

ホワイト

ブライバシー



おすすめレース LD-7621

LD-7006

グレージュ

ブライバシー



おすすめレース LD-7627

[単位：円(税別)]

ラインドレープ 価格

ボタン操作 ボタン・コード操作 コード操作 ワンチェーン操作

スラット幅 (mm)	高さ (mm)	幅										
		300 ~1200	1205 ~1600	1605 ~2000	2005 ~2400	2405 ~2800	2805 ~3200	3205 ~3600	3605 ~4000	4005 ~8000		
80	400 ~ 1000	38,000	44,900	51,600	56,300	69,500	77,500	84,900	92,400	《オプション》で対応可能		
	1010 ~ 1400	46,200	55,300	63,800	70,700	84,500	94,000	107,700	117,700			
	1410 ~ 1800	50,000	59,900	70,200	77,400	92,800	103,700	119,900	131,200			
	1810 ~ 2200	53,800	65,500	76,500	84,500	102,300	114,300	131,600	144,100			
	2210 ~ 2600	58,700	71,100	83,200	92,700	111,600	124,800	144,300	158,200			
	2610 ~ 3000	62,900	76,400	90,200	99,900	120,400	135,500	156,400	171,400			
	3010 ~ 3500	76,100	88,700	104,200	121,400	137,700	154,700	173,300	184,700			
	3510 ~ 4000	82,200	95,900	111,400	129,800	147,600	166,100	186,100	—			
	100	400 ~ 1000	35,900	42,600	47,900	55,700	63,300	69,300	74,800		83,400	《オプション》で対応可能
		1010 ~ 1400	44,600	52,000	59,000	69,300	82,100	89,900	101,800		113,500	
1410 ~ 1800		48,300	56,700	64,600	76,700	90,700	99,700	113,000	126,300			
1810 ~ 2200		52,200	61,400	70,900	84,200	99,700	109,600	125,300	140,300			
2210 ~ 2600		56,500	67,300	77,300	92,100	109,100	120,800	137,400	154,000			
2610 ~ 3000		60,500	72,300	83,300	99,700	118,800	131,100	149,200	167,800			
3010 ~ 3500		74,500	86,100	98,400	114,700	124,800	146,800	159,700	172,900			
3510 ~ 4000		80,600	93,000	106,300	123,900	134,800	158,600	172,500	—			

スラット幅80mm・100mm共通

ボタン操作

ボタン・コード操作 +3,000円/台

■ の範囲のみ製作可能。

コード操作

ワンチェーン操作 +3,000円/台

■ 青文字 は面積12㎡以下での製作。

■ 両開きの場合は幅500mm以上での製作。

透過性

透けにくい

遮光

● ブライバシー

ミディアム

シースルー

透けやすい

性能

遮熱

UVカット

ミラーレース

ウォッシュャブル

水拭き

制電

抗菌SIAA

グリーン購入法

価格の目安

low

A

B

C

● D

E

F

木製

high

ラインドレープ ペア アンサンブル / ツーウェイ 価格

アンサンブル ボタン操作 ボタン・コード操作 コード操作 ツーウェイ ボタン操作

レース：エール(LD-7621~7635)との組み合わせ

スラット幅 (mm)	幅		高さ								
	アンサンブル	ツーウェイ	500 ~1200	1205 ~1600	1605 ~2000	2005 ~2400	2405 ~2800	2805 ~3200	3205 ~3600	3605 ~4000	4005 ~6000
	アンサンブル	ツーウェイ	500 ~1200	1205 ~1600	1605 ~2000	2005 ~2400	2405 ~2800	2805 ~3200	3205 ~3400	—	3405 ~4000
100	400 ~ 1000	アンサンブル	57,200	70,000	78,500	90,800	103,400	112,900	121,500	135,400	《オプション》で対応可能
	1010 ~ 1400	アンサンブル	73,100	84,800	94,500	109,400	131,200	143,400	162,000	180,100	
	1410 ~ 1800	アンサンブル	78,500	91,600	103,900	121,800	143,400	157,400	178,100	198,600	
	1810 ~ 2200	アンサンブル	84,200	98,500	113,300	133,700	159,800	171,700	196,000	218,800	
	2210 ~ 2600	アンサンブル	90,800	107,300	122,600	145,200	170,100	188,100	213,400	238,600	
	2610 ~ 3000	アンサンブル	96,600	114,700	131,500	156,200	184,300	202,800	230,400	258,600	
	3010 ~ 3300	アンサンブル	115,800	134,100	153,000	176,400	193,300	225,500	244,700	264,500	

アンサンブル

ボタン操作

ボタン・コード操作 +3,000円/台

■ の範囲(幅3000mm以下)のみ製作可能。

■ ピンク文字 は面積9㎡以下での製作。

コード操作

■ 左表すべてのサイズで製作可能。
■ 青文字 は面積12㎡以下での製作。

ツーウェイ

■ の範囲(幅3400mm以下)のみ製作可能。

■ 緑文字・ピンク文字 は面積9㎡以下での製作。

部品色 ※ご指定がない場合はマットホワイトになります。



マットホワイト

ライトグレー

ダークブラウン

ブラック

価格表に掲載している製品本体価格とは別に物流諸経費を申し受けます。

ヴェルタ

LD-7007~7009

共通柄



スラット幅

80mm

100mm



F☆☆☆☆
ポリエステル100%

製品画像



ラインドレープ ペア ツーウェイ ドレープ:LD-7008 ヴェルタ(ブラウン) レース:LD-7628 エール(グレイジュ) 部品色:ライトグレー

室内の灯りをうけると美しいラインが際立つデザイン。
不規則に流れるラインは、
リビングに穏やかな時の流れを運んでくれます。

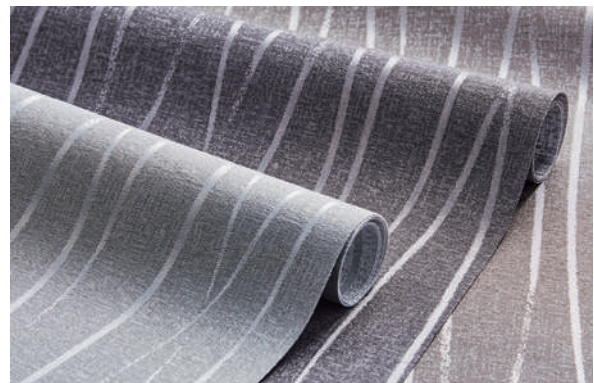

対応製品

ラインドレープ	ペア		木製	傾斜窓	カーブ	ホームタコス(電動)		
	アンサンブル	ツーウェイ				ラインドレープ	ペアアンサンブル	木製
●	●	●	x	●	●	●	●	x

[単位：円(税別)]

ラインドレープ 価格

ボタン操作 ボタン・コード操作 コード操作 ワンチェーン操作

高さ(mm)	幅	300	1205	1605	2005	2405	2805	3205	3605	4005
		~1200	~1600	~2000	~2400	~2800	~3200	~3600	~4000	~8000
400 ~ 1000	幅	38,000	44,900	51,600	56,300	69,500	77,500	84,900	92,400	
1010 ~ 1400	高さ	46,200	55,300	63,800	70,700	84,500	94,000	107,700	117,700	
1410 ~ 1800	幅	50,000	59,900	70,200	77,400	92,800	103,700	119,900	131,200	
1810 ~ 2200	高さ	53,800	65,500	76,500	84,500	102,300	114,300	131,600	144,100	
2210 ~ 2600	幅	58,700	71,100	83,200	92,700	111,600	124,800	144,300	158,200	
2610 ~ 3000	高さ	62,900	76,400	90,200	99,900	120,400	135,500	156,400	171,400	
3010 ~ 3500	幅	76,100	88,700	104,200	121,400	137,700	154,700	173,300	184,700	
3510 ~ 4000	高さ	82,200	95,900	111,400	129,800	147,600	166,100	186,100	—	

スラット幅80mm・100mm共通

ボタン操作

ボタン・コード操作 +3,000円/台

■ **□** の範囲のみ製作可能。

コード操作

ワンチェーン操作 +3,000円/台

■ **青文字**は面積12㎡以下での製作。
■ 両開きの場合は幅500mm以上での製作。

（オプション）で対応可能

[単位：円(税別)]

ラインドレープ ペア アンサンブル/ツーウェイ 価格

アンサンブル ボタン操作 ボタン・コード操作 コード操作 ツーウェイ ボタン操作

レース：エール(LD-7621~7635)との組み合わせ

高さ(mm)	幅	アンサンブル	500	1205	1605	2005	2405	2805	3205	3605	4005
		アンサンブル	~1200	~1600	~2000	~2400	~2800	~3200	~3600	~4000	~6000
400 ~ 1000	高さ	アンサンブル	500	1205	1605	2005	2405	2805	3205	3605	4005
	ツーウェイ	~1200	~1600	~2000	~2400	~2800	~3200	~3400	—	3405	~4000
1010 ~ 1400	幅	アンサンブル	57,200	70,000	78,500	90,800	103,400	112,900	121,500	135,400	
1410 ~ 1800	高さ	アンサンブル	73,100	84,800	94,500	109,400	131,200	143,400	162,000	180,100	
1810 ~ 2200	幅	アンサンブル	78,500	91,600	103,900	121,800	143,400	157,400	178,100	198,600	
2210 ~ 2600	高さ	アンサンブル	84,200	98,500	113,300	133,700	159,800	171,700	196,000	218,800	
2610 ~ 3000	幅	アンサンブル	90,800	107,300	122,600	145,200	170,100	188,100	213,400	238,600	
3010 ~ 3300	高さ	アンサンブル	96,600	114,700	131,500	156,200	184,300	202,800	230,400	258,600	
	幅	アンサンブル	115,800	134,100	153,000	176,400	193,300	225,500	244,700	264,500	

アンサンブル

ボタン操作

ボタン・コード操作 +3,000円/台

■ **□** の範囲(幅3000mm以下)のみ製作可能。
■ **ピンク文字**は面積9㎡以下での製作。

コード操作

■ 左表すべてのサイズで製作可能。
■ **青文字**は面積12㎡以下での製作。

ツーウェイ

■ **□** の範囲(幅3400mm以下)のみ製作可能。
■ **緑文字・ピンク文字**は面積9㎡以下での製作。

（オプション）で対応可能

LD-7007

グレー

プライバシー



おすすめレース LD-7630

LD-7008

ブラウン

プライバシー



おすすめレース LD-7628

LD-7009

チャコール

メディアム

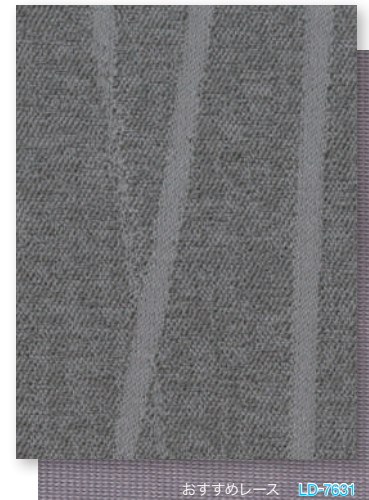

おすすめレース LD-7631

部品色 ※ご指定がない場合はマットホワイトになります。



マットホワイト

ライトグレー

ダークブラウン

ブラック

価格表に掲載している製品本体価格とは別に物流諸費を申し受けます。

透過性

- 透けにくい
- 遮光
- プライバシー
- ミディアム
- シースルー
- 透けやすい

性能

- 遮熱
- UVカット
- ミラーレース
- ウォッシュアブル
- 水拭き
- 制電
- 抗菌SIAA
- グリーン購入法

価格の目安

- low
- A
- B
- C
- D
- E
- F
- 木製
- high

セーヌ

LD-7010~7011

共通柄



スラット幅

80mm

100mm



F☆☆☆☆
ポリエステル100%

製品画像



[下]ラインドレープ ペア アンサンブル ドレープ:LD-7010 セーヌ(エクリュ) レース:LD-7621 エール(ホワイト) 部品色:マットホワイト

[上]ホームタコス ラルクシールド RS-1152 ライフ(アイボリー) 部品色:マットホワイト

波のゆらぎのようなウェーブが光とともに映し出されます。
スムーズな風合い・光沢感が都会的で女性らしい
モダンスタイルをつくります。



対応製品

ラインドレープ	ペア		木製	傾斜窓	カーブ	ホームタコス(電動)		
	アンサンブル	ツーウェイ				ラインドレープ	ペア アンサンブル	木製
●	●	●	x	●	●	●	●	x

[単位：円(税別)]

ラインドレープ 価格

ボタン操作 ボタン・コード操作 コード操作 ワンチェーン操作

高さ(mm)	幅	300	1205	1605	2005	2405	2805	3205	3605	4005
		~1200	~1600	~2000	~2400	~2800	~3200	~3600	~4000	~8000
400 ~ 1000	80mm	38,000	44,900	51,600	56,300	69,500	77,500	84,900	92,400	
1010 ~ 1400		46,200	55,300	63,800	70,700	84,500	94,000	107,700	117,700	
1410 ~ 1800		50,000	59,900	70,200	77,400	92,800	103,700	119,900	131,200	
1810 ~ 2200		53,800	65,500	76,500	84,500	102,300	114,300	131,600	144,100	
2210 ~ 2600		58,700	71,100	83,200	92,700	111,600	124,800	144,300	158,200	
2610 ~ 3000		62,900	76,400	90,200	99,900	120,400	135,500	156,400	171,400	
3010 ~ 3500		76,100	88,700	104,200	121,400	137,700	154,700	173,300	184,700	
3510 ~ 4000		82,200	95,900	111,400	129,800	147,600	166,100	186,100	—	

スラット幅80mm・100mm共通
ボタン操作
 ボタン・コード操作 **+3,000円/台**
 ■ **□** の範囲のみ製作可能。
コード操作
 ワンチェーン操作 **+3,000円/台**
 ■ **青文字**は面積12㎡以下での製作。
 ■ 両開きの場合は幅500mm以上での製作。

（オプション）で対応可能

[単位：円(税別)]

ラインドレープ ペア アンサンブル/ツーウェイ 価格

アンサンブル ボタン操作 ボタン・コード操作 コード操作 ツーウェイ ボタン操作

レース：エール(LD-7621~7635)との組み合わせ

高さ(mm)	幅	アンサンブル	500	1205	1605	2005	2405	2805	3205	3605	4005
		ツーウェイ	~1200	~1600	~2000	~2400	~2800	~3200	~3600	~4000	~6000
400 ~ 1000	100mm	500	57,200	70,000	78,500	90,800	103,400	112,900	121,500	135,400	
1010 ~ 1400		500	73,100	84,800	94,500	109,400	131,200	143,400	162,000	180,100	
1410 ~ 1800		500	78,500	91,600	103,900	121,800	143,400	157,400	178,100	198,600	
1810 ~ 2200		500	84,200	98,500	113,300	133,700	159,800	171,700	196,000	218,800	
2210 ~ 2600		500	90,800	107,300	122,600	145,200	170,100	188,100	213,400	238,600	
2610 ~ 3000		500	96,600	114,700	131,500	156,200	184,300	202,800	230,400	258,600	
3010 ~ 3300		500	115,800	134,100	153,000	176,400	193,300	225,500	244,700	264,500	

アンサンブル
ボタン操作
 ボタン・コード操作 **+3,000円/台**
 ■ **□** の範囲(幅3000mm以下)のみ製作可能。
 ■ **ピンク文字**は面積9㎡以下での製作。
コード操作
 ■ 左表すべてのサイズで製作可能。
 ■ **青文字**は面積12㎡以下での製作。
ツーウェイ
 ■ **□** の範囲(幅3400mm以下)のみ製作可能。
 ■ **緑文字・ピンク文字**は面積9㎡以下での製作。

（オプション）で対応可能

LD-7010

エクリュ

プライバシー



おすすめレース LD-7624

LD-7011

アイスグレー

プライバシー

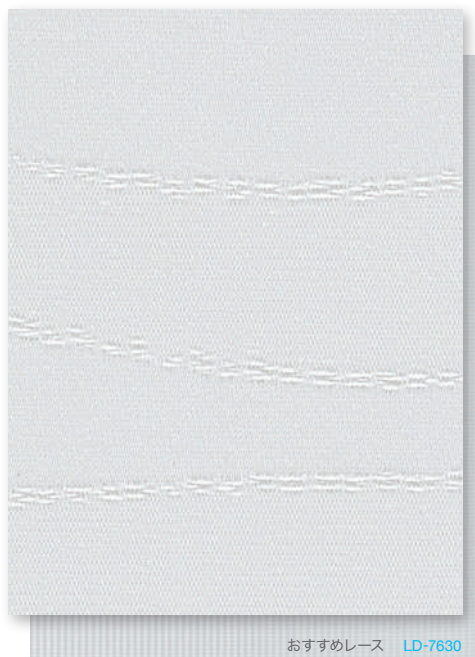

おすすめレース LD-7630

部品色 ※ご指定がない場合はマットホワイトになります。



マットホワイト ライトグレー ダークブラウン ブラック

価格表に掲載している製品本体価格とは別に物流諸経費を申し受けます。

透過性

- 透けにくい
- 遮光
- プライバシー
- ミディアム
- シースルー
- 透けやすい

性能

- 遮熱
- UVカット
- ミラーレース
- ウォッシュャブル
- 水拭き
- 制電
- 抗菌SIAA
- グリーン購入法

価格の目安

- low
- A
- B
- C
- D**
- E
- F
- 木製
- high

garden natural & warm natural

FUN

&

SLOW

ファン

スロウ

#自然の力 #遊び心
#スローライフ
#生活のそばにグリーンを



Line up

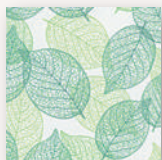

ヒラハ
▶ P.060



オーガスタ
▶ P.062

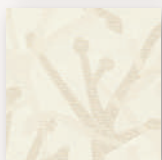

ノエル
▶ P.064

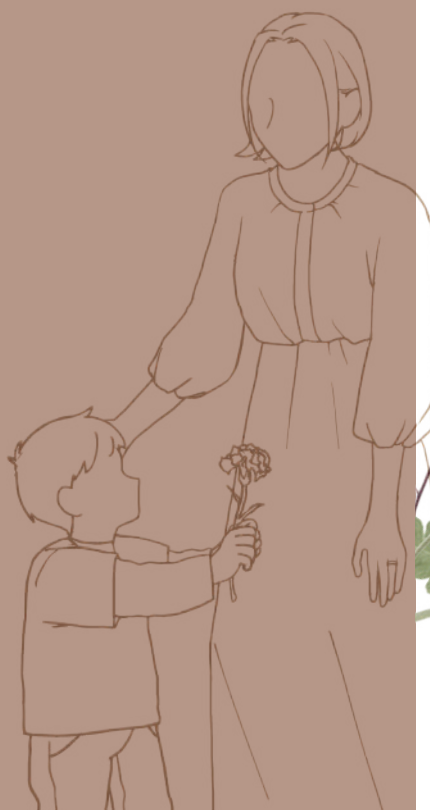



植物と過ごす
ナチュラルな暮らしへ。

遊び心のあるデザインや、
時間の移り変わりで表情が変わるシリーズ。
人と人の関わりを大切にしながら、
人生を楽しく過ごす空間へ。



ヒラハ

LD-7012~7013

スラット幅

100mm



F☆☆☆☆
ポリエステル100%

製品画像



ラインドレープ LD-7013 ヒラハ スラット幅：100mm 〈オプション〉部品色「ウォームシリーズ」：ナチュラルブラウン(木目調)、レールジョイント仕様



楽しげに風に舞う葉が、
心地いい風を感じさせ
心を豊かに育んでくれます。
デザインの配置は上下で選べます。

LD-7012

対応製品

ラインドレープ	ペア		木製	傾斜窓	カーブ	ホームタコス(電動)		
	アンサンブル	ツーウェイ				ラインドレープ	ペアアンサンブル	木製
●	●	●	×	×	●	●	●	×



おすすめレース LD-7621

LD-7012

リーフ柄が下になるデザイン フライバシー

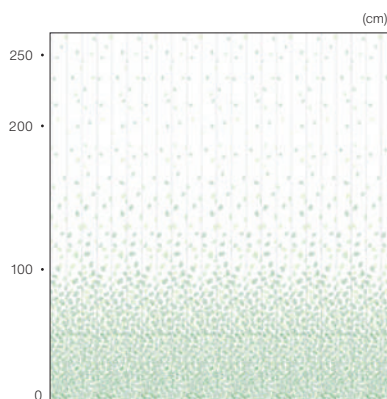

LD-7013

リーフ柄が上になるデザイン フライバシー

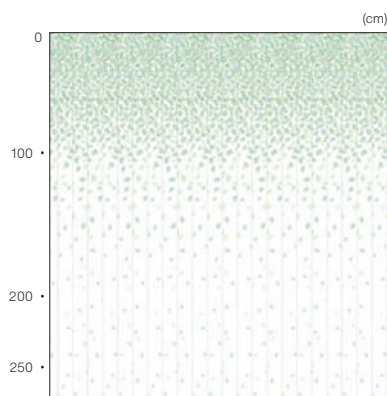

※製品は、ご指定の製品幅に応じて、0を起点に製作します。

[単位：円(税別)]

ラインドレープ 価格

スラット幅 (mm)	高さ (mm)	幅								
		300 ～1200	1205 ～1600	1605 ～2000	2005 ～2400	2405 ～2800	2805 ～3200	3205 ～3600	3605 ～4000	4005 ～8000
100	400～2200	52,200	61,400	70,900	84,200	99,700	109,600	125,300	140,300	(オプション) で対応可能
	2210～3000	60,500	72,300	83,300	99,700	118,800	131,100	149,200	167,800	

ボタン操作 ボタン・コード操作 +3,000円/台 コード操作 ワンチェーン操作 +3,000円/台

- 上表すべてのサイズで製作可能。
- 両開きの場合は幅500mm以上での製作。

[単位：円(税別)]

ラインドレープ ペア アンサンブル / ツーウェイ 価格

レース：エール(LD-7621～7635)との組み合わせ

スラット幅 (mm)	高さ (mm)	幅	アンサンブル								
			アンサンブル	500 ～1200	1205 ～1600	1605 ～2000	2005 ～2400	2405 ～2800	2805 ～3200	3205 ～3600	3605 ～4000
100	400～2200	アンサンブル	84,200	98,500	113,300	133,700	159,800	171,700	196,000	218,800	(オプション) で対応可能
		ツーウェイ	96,600	114,700	131,500	156,200	184,300	202,800	230,400	258,600	

アンサンブル

ボタン操作 ボタン・コード操作 +3,000円/台 コード操作

- の範囲(幅3000mm以下)のみ製作可能。
- の範囲(幅3000mm以下)のみ製作可能。
- の範囲(幅3000mm以下)のみ製作可能。
- 上表すべてのサイズで製作可能。

ツーウェイ

- の範囲(幅3400mm以下)のみ製作可能。
- の範囲(幅3400mm以下)のみ製作可能。
- の範囲(幅3400mm以下)のみ製作可能。
- の範囲(幅3400mm以下)のみ製作可能。

部品色 ※ご指定がない場合はマットホワイトになります。



マットホワイト ライトグレー ダークブラウン ブラック

価格表に掲載している製品本体価格とは別に物流諸経費を申し受けます。

透過性

- 透けにくい
- 遮光
- フライバシー
- ミディアム
- シースルー
- 透けやすい

性能

- 遮熱
- UVカット
- ミラーレース
- ウォッシュャブル
- 水拭き
- 制電
- 抗菌SIAA
- グリーン購入法

価格の目安

low

- A
- B
- C
- D
- E
- F
- 木製

high

オーガスタ

LD-7014~7015

共通柄



スラット幅

80mm

100mm



F☆☆☆☆
ポリエステル100%

製品画像



ラインドレープ LD-7014 オーガスタ(ベージュ) スラット幅:100mm (オプション)部品色「ウォームシリーズ」:ナチュラルブラウン(木目調)、コーナー取付仕様

上質感のある大人のリラックス空間。
光を受けるとデザインが生地一面に広がり、
時間の移り変わりをゆったりと楽しめます。



対応製品

ラインドレープ	ベア		木製	傾斜窓	カーブ	ホームタコス(電動)		
	アンサンブル	ツーウェイ				ラインドレープ	ベアアンサンブル	木製
●	●	●	x	●	●	●	●	x

LD-7014

ベージュ

フライバシー



おすすめレース LD-7624

LD-7015

グレー

フライバシー

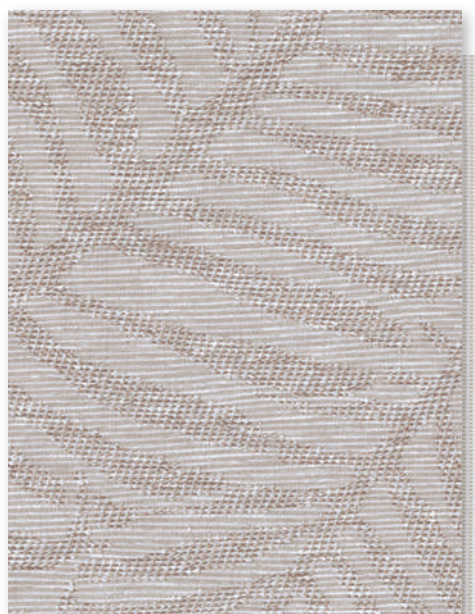

おすすめレース LD-7627

[単位：円(税別)]

ラインドレープ 価格

ボタン操作 ボタン・コード操作 コード操作 ワンチェーン操作

スラット幅 (mm)	高さ (mm)	幅								
		300 ~1200	1205 ~1600	1605 ~2000	2005 ~2400	2405 ~2800	2805 ~3200	3205 ~3600	3605 ~4000	4005 ~8000
80	400 ~ 1000	38,000	44,900	51,600	56,300	69,500	77,500	84,900	92,400	
	1010 ~ 1400	46,200	55,300	63,800	70,700	84,500	94,000	107,700	117,700	
	1410 ~ 1800	50,000	59,900	70,200	77,400	92,800	103,700	119,900	131,200	
	1810 ~ 2200	53,800	65,500	76,500	84,500	102,300	114,300	131,600	144,100	
	2210 ~ 2600	58,700	71,100	83,200	92,700	111,600	124,800	144,300	158,200	
	2610 ~ 3000	62,900	76,400	90,200	99,900	120,400	135,500	156,400	171,400	
	3010 ~ 3500	76,100	88,700	104,200	121,400	137,700	154,700	173,300	184,700	
	3510 ~ 4000	82,200	95,900	111,400	129,800	147,600	166,100	186,100	—	
	100	400 ~ 1000	35,900	42,600	47,900	55,700	63,300	69,300	74,800	83,400
1010 ~ 1400	44,600	52,000	59,000	69,300	82,100	89,900	101,800	113,500		
1410 ~ 1800	48,300	56,700	64,600	76,700	90,700	99,700	113,000	126,300		
1810 ~ 2200	52,200	61,400	70,900	84,200	99,700	109,600	125,300	140,300		
2210 ~ 2600	56,500	67,300	77,300	92,100	109,100	120,800	137,400	154,000		
2610 ~ 3000	60,500	72,300	83,300	99,700	118,800	131,100	149,200	167,800		
3010 ~ 3500	74,500	86,100	98,400	114,700	124,800	146,800	159,700	172,900		
3510 ~ 4000	80,600	93,000	106,300	123,900	134,800	158,600	172,500	—		

（オプション）で対応可能

（オプション）で対応可能

スラット幅80mm・100mm共通

ボタン操作

ボタン・コード操作 +3,000円/台

■ の範囲のみ製作可能。

コード操作

ワンチェーン操作 +3,000円/台

■ 青文字は面積12㎡以下での製作。

■ 両開きの場合は幅500mm以上での製作。

透過性

透けにくい

遮光

● フライバシー

ミディアム

シースルー

透けやすい

性能

遮熱

UVカット

ミラーレース

ウォッシュャブル

水拭き

制電

抗菌SIAA

グリーン購入法

価格の目安

low

A

B

C

● D

E

F

木製

high

ラインドレープ ペア アンサンブル / ツーウェイ 価格

アンサンブル ボタン操作 ボタン・コード操作 コード操作 ツーウェイ ボタン操作

レース：エール(LD-7621~7635)との組み合わせ

スラット幅 (mm)	幅		高さ								
	アンサンブル	ツーウェイ	500 ~1200	1205 ~1600	1605 ~2000	2005 ~2400	2405 ~2800	2805 ~3200	3205 ~3600	3605 ~4000	4005 ~6000
	アンサンブル	ツーウェイ	500 ~1200	1205 ~1600	1605 ~2000	2005 ~2400	2405 ~2800	2805 ~3200	3205 ~3400	—	3405 ~4000
100	400 ~ 1000	アンサンブル	57,200	70,000	78,500	90,800	103,400	112,900	121,500	135,400	
	1010 ~ 1400	アンサンブル	73,100	84,800	94,500	109,400	131,200	143,400	162,000	180,100	
	1410 ~ 1800	アンサンブル	78,500	91,600	103,900	121,800	143,400	157,400	178,100	198,600	
	1810 ~ 2200	アンサンブル	84,200	98,500	113,300	133,700	159,800	171,700	196,000	218,800	
	2210 ~ 2600	アンサンブル	90,800	107,300	122,600	145,200	170,100	188,100	213,400	238,600	
	2610 ~ 3000	アンサンブル	96,600	114,700	131,500	156,200	184,300	202,800	230,400	258,600	
	3010 ~ 3300	アンサンブル	115,800	134,100	153,000	176,400	193,300	225,500	244,700	264,500	

（オプション）で対応可能

アンサンブル

ボタン操作

ボタン・コード操作 +3,000円/台

■ の範囲(幅3000mm以下)のみ製作可能。

■ ピンク文字は面積9㎡以下での製作。

コード操作

■ 左表すべてのサイズで製作可能。
■ 青文字は面積12㎡以下での製作。

ツーウェイ

■ の範囲(幅3400mm以下)のみ製作可能。

■ 緑文字・ピンク文字は面積9㎡以下での製作。

部品色 ※ご指定がない場合はマットホワイトになります。

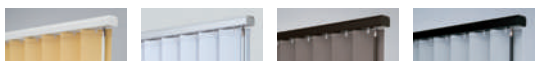

マットホワイト

ライトグレー

ダークブラウン

ブラック

価格表に掲載している製品本体価格とは別に物流諸経費を申し受けます。

ノエル

LD-7016~7017

共通柄



スラット幅



F☆☆☆☆
ポリエステル100%

製品画像



ラインドレープ ペア アンサンブル ドレープ：LD-7017 ノエル(クリーム) レース：LD-7608 フィラレ遮熱(アイボリー) 部品色：マットホワイト

冬の樹木をイメージさせる
ナチュラルなデザイン。
光を受けると枝が重なり合い、
まるで森の中にいるよう。
夜は柄が雪のようにきらめき、
昼と夜で違った表情が楽しめます。



外光を受けて、柄が浮かび上がります。

LD-7016



お部屋の照明で、光沢感が楽しめます。

LD-7016

対応製品

ラインドレープ	ペア		木製	傾斜窓	カーブ	ホームタコス(電動)		
	アンサンブル	ツーウェイ				ラインドレープ	ペアアンサンブル	木製
●	●	●	x	●	●	●	●	x

[単位：円(税別)]

ラインドレープ 価格

ボタン操作 ボタン・コード操作 コード操作 ワンチェーン操作

高さ (mm)	幅	300	1205	1605	2005	2405	2805	3205	3605	4005
		~1200	~1600	~2000	~2400	~2800	~3200	~3600	~4000	~8000
400 ~ 1000	80mm	38,000	44,900	51,600	56,300	69,500	77,500	84,900	92,400	
1010 ~ 1400		46,200	55,300	63,800	70,700	84,500	94,000	107,700	117,700	
1410 ~ 1800		50,000	59,900	70,200	77,400	92,800	103,700	119,900	131,200	
1810 ~ 2200		53,800	65,500	76,500	84,500	102,300	114,300	131,600	144,100	
2210 ~ 2600		58,700	71,100	83,200	92,700	111,600	124,800	144,300	158,200	
2610 ~ 3000		62,900	76,400	90,200	99,900	120,400	135,500	156,400	171,400	
3010 ~ 3500		76,100	88,700	104,200	121,400	137,700	154,700	173,300	184,700	
3510 ~ 4000		82,200	95,900	111,400	129,800	147,600	166,100	186,100	—	

(オプション)で対応可能

スラット幅80mm・100mm共通

ボタン操作

ボタン・コード操作 +3,000円/台

■ の範囲のみ製作可能。

コード操作

ワンチェーン操作 +3,000円/台

■ 青文字は面積12㎡以下での製作。

■ 両開きの場合は幅500mm以上での製作。

[単位：円(税別)]

ラインドレープ ペア アンサンブル/ツーウェイ 価格

アンサンブル ボタン操作 ボタン・コード操作 コード操作 ツーウェイ ボタン操作

レース：エール(LD-7621~7635)との組み合わせ

高さ (mm)	幅	アンサンブル	500	1205	1605	2005	2405	2805	3205	3605	4005
		アンサンブル	~1200	~1600	~2000	~2400	~2800	~3200	~3600	~4000	~6000
400 ~ 1000	100mm	アンサンブル	57,200	70,000	78,500	90,800	103,400	112,900	121,500	135,400	
1010 ~ 1400		アンサンブル	73,100	84,800	94,500	109,400	131,200	143,400	162,000	180,100	
1410 ~ 1800		アンサンブル	78,500	91,600	103,900	121,800	143,400	157,400	178,100	198,600	
1810 ~ 2200		アンサンブル	84,200	98,500	113,300	133,700	159,800	171,700	196,000	218,800	
2210 ~ 2600		アンサンブル	90,800	107,300	122,600	145,200	170,100	188,100	213,400	238,600	
2610 ~ 3000		アンサンブル	96,600	114,700	131,500	156,200	184,300	202,800	230,400	258,600	
3010 ~ 3300		アンサンブル	115,800	134,100	153,000	176,400	193,300	225,500	244,700	264,500	

(オプション)で対応可能

アンサンブル

ボタン操作

ボタン・コード操作 +3,000円/台

■ の範囲(幅3000mm以下)のみ製作可能。

■ の文字は面積9㎡以下での製作。

コード操作

■ 左表すべてのサイズで製作可能。

■ 青文字は面積12㎡以下での製作。

ツーウェイ

■ の範囲(幅3400mm以下)のみ製作可能。

■ の文字・ の文字は面積9㎡以下での製作。

LD-7016

スノーホワイト

プライバシー



おすすめレース LD-7621

LD-7017

クリーム

プライバシー



おすすめレース LD-7624

部品色 ※ご指定がない場合はマットホワイトになります。



マットホワイト

ライトグレー

ダークブラウン

ブラック

価格表に掲載している製品本体価格とは別に物流諸費を申し受けます。

透過性

透けにくい

遮光

プライバシー

ミディアム

シースルー

透けやすい

性能

遮熱

UVカット

ミラーレース

ウォッシュャブル

水拭き

制電

抗菌SIAA

グリーン購入法

価格の目安

low

A

B

C

D

E

F

木製

high

クリーンな暮らし

FEEL CLEAR

フィールクリア

#お手入れ簡単 #清潔

#ペットと過ごす空間

#安心 快適

Line up



リュース
▶ P.068

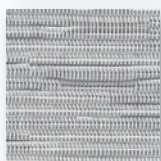

テルセ遮光
▶ P.070



ティンバル遮光
▶ P.072

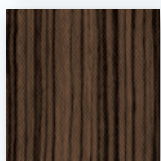

ゼブラノ遮光
▶ P.074

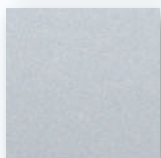

ハンプトン
▶ P.076

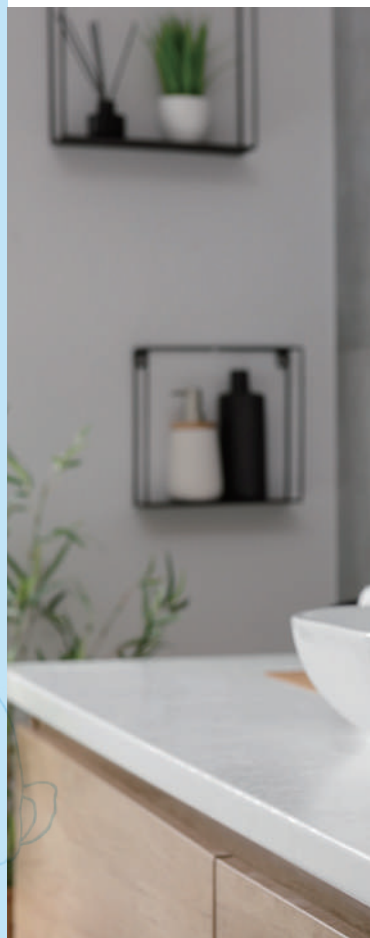



お手入れが簡単で、毎日が清潔で安心。

水拭きができてお手入れが簡単な

デザイン&テクスチャーシリーズ。

毎日が清潔で、もっと快適な暮らしに。



リュース

LD-7018~7019

スラット幅

100mm



F☆☆☆☆
ガラス繊維100%(両面PVCラミネート)

製品画像



[手前]ラインドレープ LD-7018 リュース(ホワイト) スラット幅100mm 部品色:マットホワイト
[奥]ラルクシールド RS-1016 セーヌ(エクリュ) 部品色:マットホワイト <オプション>クリアチェーン:クリアホワイト

ガラス繊維を重ねた「リュース」は、
やわらかく光を透します。
繊細な表情が魅力です。
プライバシーを確保できるので間仕切りにもおすすめ。



対応製品

ラインドレープ	ペア		木製	傾斜窓	カーブ	ホームタコス(電動)		
	アンサンブル	ツーウェイ				ラインドレープ	ペアアンサンブル	木製
●	x	x	x	●	●	●	x	x

リユース
LD-7018
～7019

LD-7018
ホワイト

プライバシー



LD-7019
グレージュ

プライバシー



水拭き

水拭きができるスラットのため、お手入れが簡単です。
ペットのいるお家でも安心のスラットです。

拭き取りやすい素材のため、ペットの遊び毛も簡単に落とせます。

※スラットの端部には水分を残さないようにしてください。長時間放置すると内部に浸透するおそれがあります。



透過性

透けにくい

遮光

● プライバシー

ミディアム

シースルー

透けやすい

性能

遮熱

UVカット

ミラーレース

ウォッシュアップル

水拭き

制電

抗菌SIAA

グリーン購入法

価格の目安

low

A

B

C

● D

E

F

木製

high

[単位：円(税別)]

ラインドレープ 価格

ボタン操作

ボタン・コード操作

コード操作

ワンチェーン操作

高さ (mm) \ 幅	300 ～1200	1205 ～1600	1605 ～2000	2005 ～2400	2405 ～2800	2805 ～3200	3205 ～3600	3605 ～4000	4005 ～8000
400 ~ 1000	35,900	42,600	47,900	55,700	63,300	69,300	74,800	83,400	
1010 ~ 1400	44,600	52,000	59,000	69,300	82,100	89,900	101,800	113,500	
1410 ~ 1800	48,300	56,700	64,600	76,700	90,700	99,700	113,000	126,300	
1810 ~ 2200	52,200	61,400	70,900	84,200	99,700	109,600	125,300	140,300	
2210 ~ 2600	56,500	67,300	77,300	92,100	109,100	120,800	137,400	154,000	
2610 ~ 3000	60,500	72,300	83,300	99,700	118,800	131,100	149,200	167,800	
3010 ~ 3500	74,500	86,100	98,400	114,700	124,800	146,800	159,700	172,900	
3510 ~ 4000	80,600	93,000	106,300	123,900	134,800	158,600	172,500	—	

（オプション）で対応可能

ボタン操作

ボタン・コード操作 +3,000円/台

■ □ の範囲のみ製作可能。

コード操作

ワンチェーン操作 +3,000円/台

■ 青文字は面積12m以下での製作。

■ 両開きの場合は幅500mm以上での製作。

部品色 ※ご指定がない場合はマットホワイトになります。



マットホワイト

ライトグレー

ダークブラウン

ブラック

価格表に掲載している製品本体価格とは別に物流諸経費を申し受けます。

デルセ遮光

LD-7020~7021

スラット幅

- 80mm
- 100mm



F☆☆☆☆
ガラス繊維100%(両面PVCラミネート)

製品画像



ホームタコス ラインドレープ LD-7020 デルセ遮光(グレージュ) スラット幅100mm 部品色: マットホワイト

ミックス感のある織りをプリントで表現した「デルセ遮光」。
落ち着いた色合いは空間に深みを与えます。
穏やかな時間のなかで過ごす、ゆとりある暮らし。



対応製品

ラインドレープ	ペア		木製	傾斜窓	カーブ	ホームタコス(電動)		
	アンサンプル	ツーウェイ				ラインドレープ	ペアアンサンプル	木製
●	×	×	×	●	●	●	×	×

ラインドレープ 価格

ボタン操作 ボタン・コード操作 コード操作 ワンチェーン操作

高さ(mm)	幅	300	1205	1605	2005	2405	2805	3205	3605	4005
		~1200	~1600	~2000	~2400	~2800	~3200	~3600	~4000	~8000
400 ~ 1000	80mm	38,000	44,900	51,600	56,300	69,500	77,500	84,900	92,400	
1010 ~ 1400		46,200	55,300	63,800	70,700	84,500	94,000	107,700	117,700	
1410 ~ 1800		50,000	59,900	70,200	77,400	92,800	103,700	119,900	131,200	
1810 ~ 2200		53,800	65,500	76,500	84,500	102,300	114,300	131,600	144,100	
2210 ~ 2600		58,700	71,100	83,200	92,700	111,600	124,800	144,300	158,200	
2610 ~ 3000		62,900	76,400	90,200	99,900	120,400	135,500	156,400	171,400	
3010 ~ 3500		76,100	88,700	104,200	121,400	137,700	154,700	173,300	184,700	
3510 ~ 4000		82,200	95,900	111,400	129,800	147,600	166,100	186,100	—	

オプションにて対応可能

スラット幅80mm・100mm共通

ボタン操作

ボタン・コード操作 +3,000円/台

■ の範囲のみ製作可能。

コード操作

ワンチェーン操作 +3,000円/台

■ 青文字は面積12㎡以下での製作。
■ 両開きの場合は幅500mm以上での製作。

高さ(mm)	幅	300	1205	1605	2005	2405	2805	3205	3605	4005
		~1200	~1600	~2000	~2400	~2800	~3200	~3600	~4000	~8000
400 ~ 1000	100mm	35,900	42,600	47,900	55,700	63,300	69,300	74,800	83,400	
1010 ~ 1400		44,600	52,000	59,000	69,300	82,100	89,900	101,800	113,500	
1410 ~ 1800		48,300	56,700	64,600	76,700	90,700	99,700	113,000	126,300	
1810 ~ 2200		52,200	61,400	70,900	84,200	99,700	109,600	125,300	140,300	
2210 ~ 2600		56,500	67,300	77,300	92,100	109,100	120,800	137,400	154,000	
2610 ~ 3000		60,500	72,300	83,300	99,700	118,800	131,100	149,200	167,800	
3010 ~ 3500		74,500	86,100	98,400	114,700	124,800	146,800	159,700	172,900	
3510 ~ 4000		80,600	93,000	106,300	123,900	134,800	158,600	172,500	—	

オプションにて対応可能

水拭き スラットは水拭きができるため、お手入れが簡単です。



※スラットの端部には水分を残さないようにしてください。長時間放置すると内部に浸透するおそれがあります。



SIAA
ISO 22196
抗菌加工

スラット上の細菌の増殖を抑制し、スラットを衛生的に保ちます。

LD-7020
グレージュ

遮光1級(B)

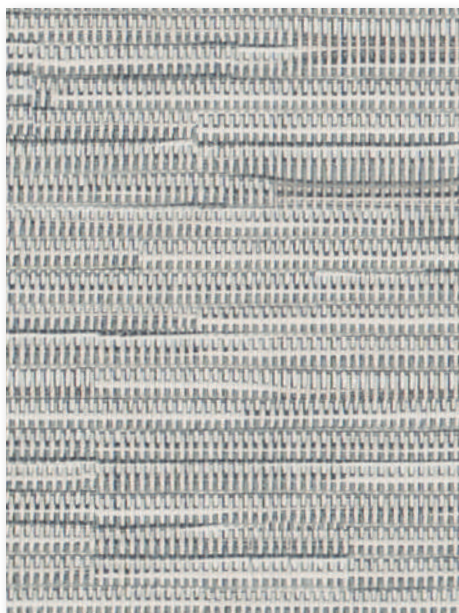

LD-7021
モカブラウン

遮光1級(A+)

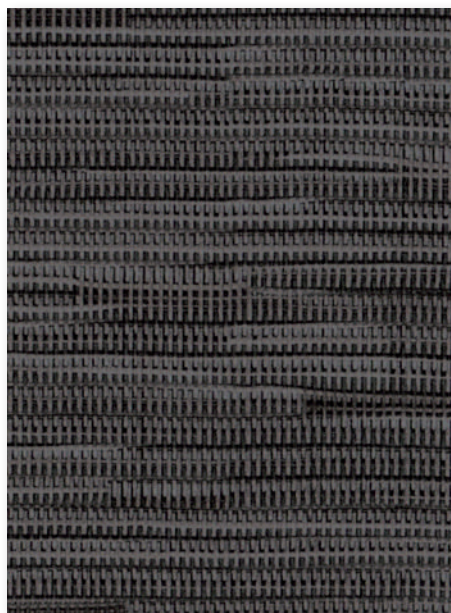

部品色 ※ご指定がない場合はマットホワイトになります。



価格表に掲載している製品本体価格とは別に物流諸経費を申し受けます。

デルセ遮光
LD-7020
~7021

- 透過性
 - 透けにくい
 - 遮光
 - プライバシー
 - ミディアム
 - シースルー
 - 透けやすい
- 性能
 - 遮熱
 - UVカット
 - ミラーレース
 - ウォッシュャブル
 - 水拭き
 - 制電
 - 抗菌SIAA
 - グリーン購入法

- 価格の目安
- low
 - A
 - B
 - C
 - D
 - E
 - F
 - 木製
 - high

ティンバル遮光

LD-7022~7024

スラット幅

80mm
100mm



F☆☆☆☆
ガラス繊維100% (両面PVCラミネート)

製品画像



ラインドレープ LD-7022 ティンバル遮光(ナチュラルブラウン) スラット幅100mm 部品色: マットホワイト

タイガーウッドの美しい木目をプリントした「ティンバル遮光」。
木の優しい風合いがお部屋に伸びやかな空気を
運んでくれます。
豊かな暮らしを愉しむノルディックスタイルへ。



対応製品

ラインドレープ	ペア		木製	傾斜窓	カーブ	ホームタコス(電動)		
	アンサンプル	ツーウェイ				ラインドレープ	ペアアンサンプル	木製
●	x	x	x	●	●	●	x	x

ティンバル
遮光
LD-7022
～7024

LD-7022

ナチュラルブラウン

遮光1級(B)



LD-7023

ホワイト

遮光1級(B)



LD-7024

グレージュ

遮光1級(B)



水拭き

スラットは水拭きができるため、
お手入れが簡単です。

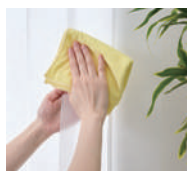

※スラットの端部には水分を残さないようにしてください。長時間放置すると内部に浸透するおそれがあります。



スラット上の細菌の増殖を抑制し、
スラットを衛生的に保ちます。

[単位：円(税別)]

ラインドレープ 価格

ボタン操作 ボタン・コード操作 コード操作 ワンチェーン操作

高さ(mm)	幅	300	1205	1605	2005	2405	2805	3205	3605	4005
		～1200	～1600	～2000	～2400	～2800	～3200	～3600	～4000	～8000
スラット幅 80mm	400～1000	38,000	44,900	51,600	56,300	69,500	77,500	84,900	92,400	《オプション》で対応可能
	1010～1400	46,200	55,300	63,800	70,700	84,500	94,000	107,700	117,700	
	1410～1800	50,000	59,900	70,200	77,400	92,800	103,700	119,900	131,200	
	1810～2200	53,800	65,500	76,500	84,500	102,300	114,300	131,600	144,100	
	2210～2600	58,700	71,100	83,200	92,700	111,600	124,800	144,300	158,200	
	2610～3000	62,900	76,400	90,200	99,900	120,400	135,500	156,400	171,400	
	3010～3500	76,100	88,700	104,200	121,400	137,700	154,700	173,300	184,700	
	3510～4000	82,200	95,900	111,400	129,800	147,600	166,100	186,100	—	

スラット幅80mm・100mm共通

ボタン操作

ボタン・コード操作 +3,000円/台

■ □ の範囲のみ製作可能。

コード操作

ワンチェーン操作 +3,000円/台

■ 青文字は面積12㎡以下での製作。

■ 両開きの場合は幅500mm以上での製作。

高さ(mm)	幅	300	1205	1605	2005	2405	2805	3205	3605	4005
		～1200	～1600	～2000	～2400	～2800	～3200	～3600	～4000	～8000
スラット幅 100mm	400～1000	35,900	42,600	47,900	55,700	63,300	69,300	74,800	83,400	《オプション》で対応可能
	1010～1400	44,600	52,000	59,000	69,300	82,100	89,900	101,800	113,500	
	1410～1800	48,300	56,700	64,600	76,700	90,700	99,700	113,000	126,300	
	1810～2200	52,200	61,400	70,900	84,200	99,700	109,600	125,300	140,300	
	2210～2600	56,500	67,300	77,300	92,100	109,100	120,800	137,400	154,000	
	2610～3000	60,500	72,300	83,300	99,700	118,800	131,100	149,200	167,800	
	3010～3500	74,500	86,100	98,400	114,700	124,800	146,800	159,700	172,900	
	3510～4000	80,600	93,000	106,300	123,900	134,800	158,600	172,500	—	

部品色 ※ご指定がない場合はマットホワイトになります。

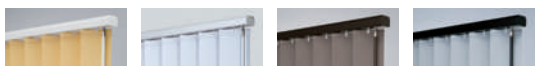

マットホワイト

ライトグレー

ダークブラウン

ブラック

価格表に掲載している製品本体価格とは別に
物流諸経費を申し受けます。

透過性

透けにくい

遮光

プライバシー
ミディアム
シースルー

透けやすい

性能

遮熱

UVカット

ミラーレース

ウォッシュャブル

水拭き

制電

抗菌SIAA

グリーン購入法

価格の目安

low

A

B

C

D

E

F

木製

high

ゼブラノ遮光

LD-7025~7026

スラット幅

- 80mm
- 100mm



F☆☆☆☆
ガラス繊維100%(両面PVCラミネート)

製品画像



ラインドレープ LD-7025 ゼブラノ遮光(ブラウン) スラット幅100mm 〈オプション〉部品色「ウォームシリーズ」: ダークブラウン(木目調)

インダストリアルなインテリアに映える
存在感のある、ゼブラウッドの木目調デザイン。
落ち着いたあるモダンリビングに。



対応製品

ラインドレープ	ペア		木製	傾斜窓	カーブ	ホームタコス(電動)		
	アンサンプル	ツーウェイ				ラインドレープ	ペアアンサンプル	木製
●	x	x	x	●	●	●	x	x

ラインドレープ 価格

バトン操作 バトン・コード操作 コード操作 ワンチェーン操作

高さ (mm)	幅	300	1205	1605	2005	2405	2805	3205	3605	4005
		~1200	~1600	~2000	~2400	~2800	~3200	~3600	~4000	~8000
スラット幅 80mm	400 ~ 1000	38,000	44,900	51,600	56,300	69,500	77,500	84,900	92,400	
	1010 ~ 1400	46,200	55,300	63,800	70,700	84,500	94,000	107,700	117,700	
	1410 ~ 1800	50,000	59,900	70,200	77,400	92,800	103,700	119,900	131,200	
	1810 ~ 2200	53,800	65,500	76,500	84,500	102,300	114,300	131,600	144,100	
	2210 ~ 2600	58,700	71,100	83,200	92,700	111,600	124,800	144,300	158,200	
	2610 ~ 3000	62,900	76,400	90,200	99,900	120,400	135,500	156,400	171,400	
	3010 ~ 3500	76,100	88,700	104,200	121,400	137,700	154,700	173,300	184,700	
	3510 ~ 4000	82,200	95,900	111,400	129,800	147,600	166,100	186,100	—	

オプションにて対応可能

スラット幅80mm・100mm共通

バトン操作

バトン・コード操作 +3,000円/台

■ の範囲のみ製作可能。

コード操作

ワンチェーン操作 +3,000円/台

■ **青文字**は面積12㎡以下での製作。

■ 両開きの場合は幅500mm以上での製作。

高さ (mm)	幅	300	1205	1605	2005	2405	2805	3205	3605	4005
		~1200	~1600	~2000	~2400	~2800	~3200	~3600	~4000	~8000
スラット幅 100mm	400 ~ 1000	35,900	42,600	47,900	55,700	63,300	69,300	74,800	83,400	
	1010 ~ 1400	44,600	52,000	59,000	69,300	82,100	89,900	101,800	113,500	
	1410 ~ 1800	48,300	56,700	64,600	76,700	90,700	99,700	113,000	126,300	
	1810 ~ 2200	52,200	61,400	70,900	84,200	99,700	109,600	125,300	140,300	
	2210 ~ 2600	56,500	67,300	77,300	92,100	109,100	120,800	137,400	154,000	
	2610 ~ 3000	60,500	72,300	83,300	99,700	118,800	131,100	149,200	167,800	
	3010 ~ 3500	74,500	86,100	98,400	114,700	124,800	146,800	159,700	172,900	
	3510 ~ 4000	80,600	93,000	106,300	123,900	134,800	158,600	172,500	—	

オプションにて対応可能

水拭き

スラットは水拭きができるため、お手入れが簡単です。

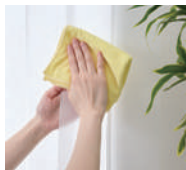

※スラットの端部には水分を残さないようにしてください。長時間放置すると内部に浸透するおそれがあります。



スラット上の細菌の増殖を抑制し、スラットを衛生的に保ちます。

LD-7025

ブラウン

遮光1級(A)

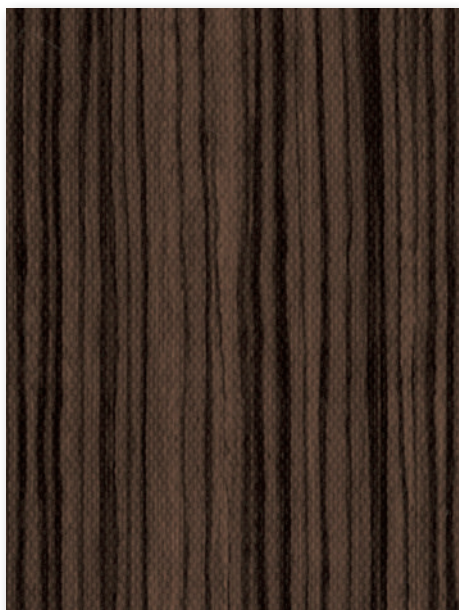

LD-7026

ブラック

遮光1級(A++)

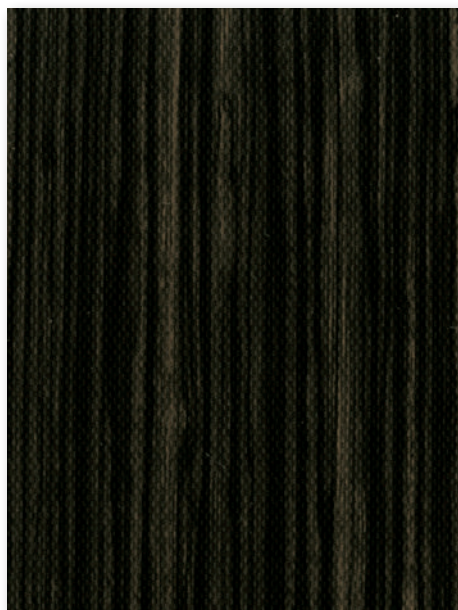

部品色 ※ご指定がない場合はマットホワイトになります。



マットホワイト ライトグレー ダークブラウン ブラック

価格表に掲載している製品本体価格とは別に物流諸経費を申し受けます。

ゼブラン
遮光

LD-7025
~7026

透過性

透けにくい

遮光

ブライバシー
ミディアム
シースルー

透けやすい

性能

遮熱
UVカット
ミラーレース
ウォッシュャブル

水拭き

制電

抗菌SIAA

グリーン購入法

価格の目安

low

A

B

C

D

E

F

木製

high

ハンプトン

LD-7027~7028

スラット幅

100mm

遮熱 水拭き

LD-7028
は除く

耐食アルミ合金

製品画像



ラインドレープ LD-7028 ハンプトン(モダンシルバー) スラット幅100mm 部品色:ライトグレー

ヴィンテージ家具や木・アイアン素材でまとめた
インダストリアルな空間に似合う
アルミ製スラット「ハンプトン」。
ファッション感覚で自分らしいスタイルを表現。



対応製品

ラインドレープ	ペア		木製	傾斜窓	カーブ	ホームタコス(電動)		
	アンサンブル	ツーウェイ				ラインドレープ	ペアアンサンブル	木製
●	x	x	x	●	●	●	x	x

LD-7027
ピュアホワイト

日射反射率：68.5%

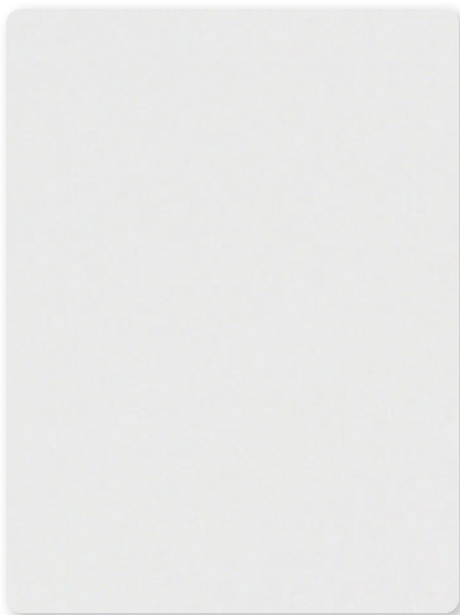

LD-7028
モダンシルバー

日射反射率：65.7%

※遮熱スラットではありません。



遮熱

日射反射を高め、室内温度の上昇を抑える遮熱スラットです。

LD-7027 (ピュアホワイト)

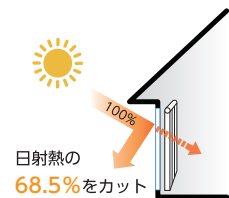

電気使用量	19.2%	削減
電気代	7,563円	節約
CO ₂ 排出量	115kg	削減

上記は、「住宅」にタテ型ブラインドを取付けた時の夏季4ヶ月(6月～9月)の省エネシミュレーションです。
※ガラスのみとの比較。
シミュレーション条件については171ページを参照してください。

水拭き

水拭きができるスラットなのでお手入れが簡単にできます。

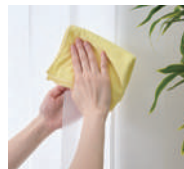

透過性

ハンブトンは該当しません。

性能

遮熱

UVカット
ミラーレース
ウォッシュャブル

水拭き

制電
抗菌SIAA
グリーン購入法

価格の目安

low

A

B

C

D

E

F

木製

high

[単位：円(税別)]

ラインドレープ 価格

ボタン操作

ボタン・コード操作

コード操作

ワンチェーン操作

高さ (mm)	幅	300 ～1200	1205 ～1600	1605 ～2000	2005 ～2400	2405 ～2800	2805 ～3200	3205 ～3600	3605 ～4000	4005 ～8000
スラット幅 100mm	400～1000	35,900	42,600	47,900	55,700	63,300	69,300	74,800	83,400	へ オ プ シ ヨ ン で 対 応 可 能
	1010～1400	44,600	52,000	59,000	69,300	82,100	89,900	101,800	113,500	
	1410～1800	48,300	56,700	64,600	76,700	90,700	99,700	113,000	126,300	
	1810～2200	52,200	61,400	70,900	84,200	99,700	109,600	125,300	140,300	
	2210～2600	56,500	67,300	77,300	92,100	109,100	120,800	137,400	154,000	
	2610～3000	60,500	72,300	83,300	99,700	118,800	131,100	149,200	167,800	
	3010～3500	74,500	86,100	98,400	114,700	124,800	146,800	159,700	172,900	
	3510～4000	80,600	93,000	106,300	123,900	134,800	158,600	172,500	—	

ボタン操作

ボタン・コード操作 +3,000円/台

■ □ の範囲のみ製作可能。

コード操作

ワンチェーン操作 +3,000円/台

■ 青文字は面積12m²以下の製作。

■ 両開きの場合は幅500mm以上の製作。

部品色 ※ご指定がない場合はマットホワイトになります。

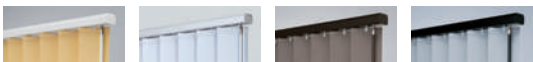

マットホワイト

ライトグレー

ダークブラウン

ブラック

価格表に掲載している製品本体価格とは別に物流諸経費を申し受けます。

新しく生まれ変わった「無地シリーズ」

無地

Texture

質感

織りにこだわった
生地質感

Color

配色

インテリアに寄り添う
豊富で繊細な配色

Function

機能

ニーズにお応えする
さまざまな機能

Emotional

“ 質感にこだわった生地 ”

インテリアに馴染む質感やカラー
手で触った時の感触



“ 機能性のある生地 ”

日々を安心安全で、豊かにする
充実した機能性アイテム



Functional

ミスト ▶ P.80

パウダータッチのやわらかい質感と、上品なグレイッシュカラーの「ミスト」24色。



ライフ ▶ P.86

どんな空間にもなじむフラットな表情の「ライフ」。ナチュラルな空感で、やさしいトーンの24色。



ビブレ ▶ P.90

ざっくりとした織り・多彩な24色のカラーラインナップの「ビブレ」。



ブライト ▶ P.106

洗練された色合いが美しい「ブライト」。室内の灯りをうけて上品に煌めく繊細な生地。

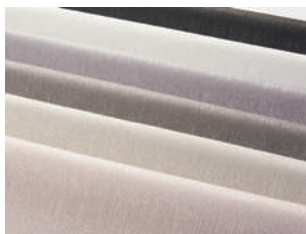

ジョルノ ▶ P.108

深みのあるミックス感と豊かな色合いが魅力の「ジョルノ」。



リンネル ▶ P.110

綿や麻のような自然素材を感じさせるやさしい色合い・質感の「リンネル」。



環境にやさしい

幅広い用途やシーンに活躍する豊富な機能生地

遮熱 遮熱

日射反射率を高め、遮熱性能を高めたスラットです。日射しの強い窓や大きな窓に最適です。

- アムゼン遮熱 ▶ P.84
- マカロンラテ遮熱 ▶ P.98
- シャイニー遮熱 ▶ P.100
- デイズ遮熱 ▶ P.102



グリーン購入法適合品

生地に使用される繊維のうち、再生ポリエステルを25%以上使用した生地にグリーン購入法適合マークを表示。公共機関での使用に適しています。

- デイズ遮熱 ▶ P.102
- デイズ ▶ P.104



無地

ミスト

LD-7101~7124

共通柄



スラット幅

80mm

100mm



F☆☆☆☆
ポリエステル100%

製品画像



LD-7101

ホワイト

プライバシー



おすすめレース LD-7621

LD-7102

クレイベージュ

プライバシー



おすすめレース LD-7627

LD-7103

バフ

プライバシー

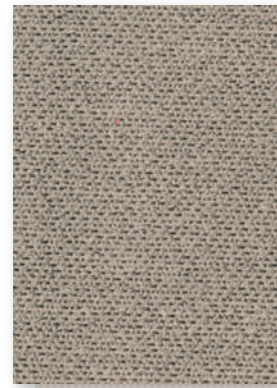

おすすめレース LD-7628

LD-7104

アイシーグレー

プライバシー



おすすめレース LD-7621

LD-7105

シェルベージュ

プライバシー



おすすめレース LD-7621

LD-7106

ヘルシーオークル

プライバシー

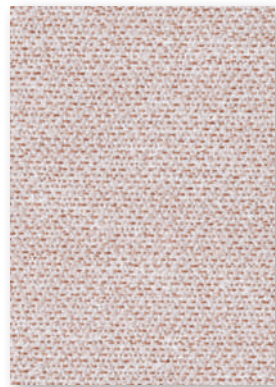

おすすめレース LD-7621

LD-7107

タン

プライバシー

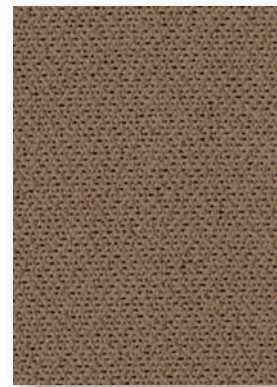

おすすめレース LD-7628

LD-7108

グレー

プライバシー



おすすめレース LD-7630

LD-7109

スキンベージュ

プライバシー



おすすめレース LD-7621

LD-7110

グレージュ

プライバシー

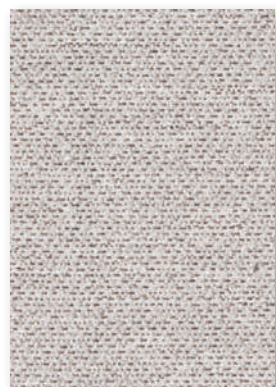

おすすめレース LD-7627

LD-7111

アッシュブラウン

プライバシー

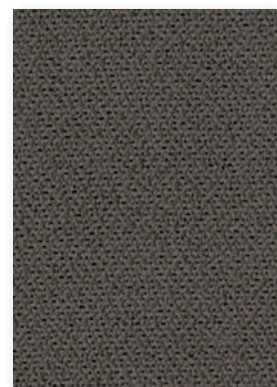

おすすめレース LD-7631

LD-7112

フォーン

プライバシー



おすすめレース LD-7628

対応製品

ラインドレープ	ベア		木製	傾斜窓	カーブ	ホームタコス(電動)		
	アンサンブル	ツーウェイ				ラインドレープ	ベアアンサンブル	木製
●	●	●	x	●	●	●	●	x

LD-7113

アッシュグレー

プライバシー

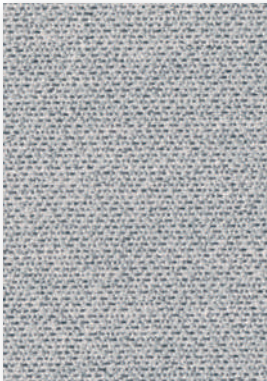

おすすめレース LD-7630

LD-7114

フロスティミント

プライバシー



おすすめレース LD-7623

LD-7115

クレイブル

プライバシー



おすすめレース LD-7632

LD-7116

ミスティピンク

プライバシー



おすすめレース LD-7629

LD-7117

チャコール

プライバシー

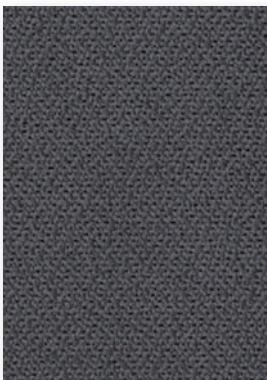

おすすめレース LD-7633

LD-7118

ダスティグリーン

プライバシー

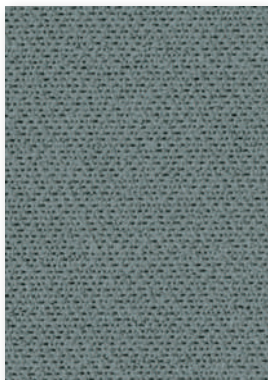

おすすめレース LD-7623

LD-7119

フォグブルー

プライバシー

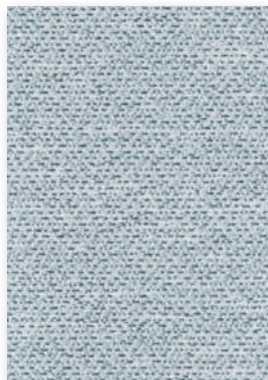

おすすめレース LD-7632

LD-7120

コーラルピンク

プライバシー



おすすめレース LD-7629

LD-7121

ブラック

ミディアム



おすすめレース LD-7633

LD-7122

ダークグリーン

プライバシー

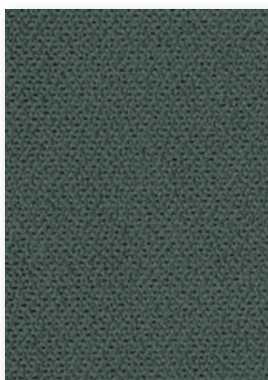

対応レースより選択可能

LD-7123

ネイビー

プライバシー

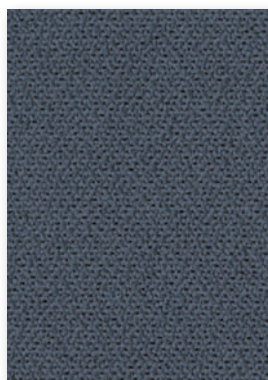

おすすめレース LD-7635

LD-7124

トフィー

プライバシー

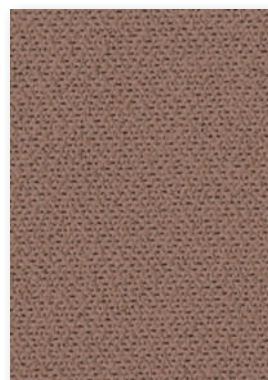

おすすめレース LD-7634



[右] ラインドレープ LD-7112 ミスト(フォーン) スラット幅:100mm 〈オプション〉部品色「ウォームシリーズ」: グレージュ(木目調)
 [左] ラルクシールド LD-1112 ミスト(フォーン) 〈オプション〉シンプルカバー・木目ウェイトバー: グレージュ(木目調)



ラインドレープ LD-7118 ミスト(ダスティグリーン) スラット幅:100mm 部品色: ブラック 〈オプション〉レールジョイント仕様

パウダータッチのやわらかい質感と、
上品なグレイッシュカラーの「ミスト」24色。
どんなインテリアにも馴染み、
やさしさのある空間に仕上がります。



ミスト

LD-7101
~7124

[単位：円(税別)]

ラインドレープ 価格

ボタン操作 ボタン・コード操作 コード操作 ワンチェーン操作

スラット幅 (mm)	高さ (mm)	幅								
		300 ~1200	1205 ~1600	1605 ~2000	2005 ~2400	2405 ~2800	2805 ~3200	3205 ~3600	3605 ~4000	4005 ~8000
80	400 ~ 1000	33,100	39,100	44,400	48,300	60,500	67,400	73,300	79,700	〈オプション〉で対応可能
	1010 ~ 1400	40,600	47,800	54,800	60,200	71,800	79,600	93,100	101,300	
	1410 ~ 1800	43,000	50,900	59,000	64,500	77,300	85,900	101,400	110,400	
	1810 ~ 2200	45,600	54,800	63,100	69,100	83,700	93,100	109,300	119,300	
	2210 ~ 2600	49,200	58,600	67,700	74,900	90,000	100,200	118,200	129,000	
	2610 ~ 3000	52,000	62,200	72,700	79,800	95,900	107,300	126,200	138,000	
	3010 ~ 3500	58,800	71,100	83,600	96,300	108,900	121,800	136,000	144,500	
	3510 ~ 4000	62,100	75,400	88,900	102,500	116,100	130,000	145,200	—	
100	400 ~ 1000	29,200	37,200	41,600	47,800	54,600	59,400	63,800	71,000	〈オプション〉で対応可能
	1010 ~ 1400	38,800	44,700	48,600	55,400	67,400	73,500	82,900	91,800	
	1410 ~ 1800	41,200	47,700	53,800	62,100	72,700	79,600	89,900	99,900	
	1810 ~ 2200	43,700	50,800	58,100	68,100	82,100	85,900	97,900	108,900	
	2210 ~ 2600	46,900	55,000	62,400	73,300	84,600	93,300	105,700	117,700	
	2610 ~ 3000	49,600	58,300	66,500	78,200	91,000	99,800	113,100	126,600	
	3010 ~ 3500	57,300	66,600	75,700	86,000	95,300	109,900	118,800	128,100	
	3510 ~ 4000	60,600	70,700	80,500	91,600	101,700	117,400	127,300	—	

スラット幅80mm・100mm共通

ボタン操作 ボタン・コード操作 +3,000円/台 コード操作 ワンチェーン操作 +3,000円/台

- の範囲のみ製作可能。
- 青文字 は面積12㎡以下での製作。
- 緑文字 は面積9㎡以下での製作。
- 両開きの場合は幅500mm以上の製作。

[単位：円(税別)]

ラインドレープ ペア
アンサンプル / ツーウェイ 価格

アンサンプル ボタン操作 ボタン・コード操作 コード操作

ツーウェイ ボタン操作

レース：エール (LD-7621~7635) との組み合わせ

スラット幅 (mm)	高さ (mm)	幅								
		アンサンプル 500 ~1200	1205 ~1600	1605 ~2000	2005 ~2400	2405 ~2800	2805 ~3200	3205 ~3600	3605 ~4000	4005 ~6000
100	400 ~ 1000	51,200	65,100	72,900	83,700	95,500	104,000	111,600	124,200	〈オプション〉で対応可能
	1010 ~ 1400	67,900	78,300	85,100	96,900	117,900	128,700	145,000	160,600	
	1410 ~ 1800	72,100	83,500	94,200	108,700	127,200	139,300	157,300	174,800	
	1810 ~ 2200	76,500	89,000	101,700	119,200	144,000	150,300	171,300	190,600	
	2210 ~ 2600	82,100	96,300	109,200	128,300	148,000	163,300	184,900	206,000	
	2610 ~ 3000	86,800	102,100	116,400	136,800	159,300	174,600	197,900	221,500	
	3010 ~ 3300	100,300	116,600	132,500	150,500	166,700	192,300	207,900	224,100	

アンサンプル

ボタン操作 ボタン・コード操作 +3,000円/台 コード操作

- の範囲(幅3000mm以下)のみ製作可能。
- 青文字 は面積9㎡以下での製作。
- 緑文字 は面積9㎡以下での製作。
- 上表すべてのサイズで製作可能。
- 青文字 は面積12㎡以下での製作。

ツーウェイ

- の範囲(幅3400mm以下)のみ製作可能。
- 緑文字・ピンク文字 は面積9㎡以下での製作。

部品色 ※ご指定がない場合はマットホワイトになります。



マットホワイト ライトグレー ダークブラウン ブラック

価格表に掲載している製品本体価格とは別に
物流諸経費を申し受けます。

透透性

透けにくい

遮光

● プライバシー

● ミディアム

● シースルー

透けやすい

性能

遮熱

UVカット

ミラーレース

ウォッシュャブル

水拭き

制電

抗菌SIAA

グリーン購入法

価格の目安

low

● A

B

C

D

E

F

木製

high

無地 蕚

ミスト遮熱

LD-7131~7142

共通柄



スラット幅

80mm
100mm



F☆☆☆☆
ポリエステル100%

製品画像



ラインドレープ ペア アンサンブル ドレープ：LD-7136 ミスト遮熱(アッシュグレー) レース：LD-7610 フィラレ遮熱(グレー) 部品色：ライトグレー

[単位：円 (税別)]

ラインドレープ 価格

ボタン操作 ボタン・コード操作 コード操作 ワンチェーン操作

高さ (mm)	幅	300	1205	1605	2005	2405	2805	3205	3605	4005	オプションで対応可能
		~1200	~1600	~2000	~2400	~2800	~3200	~3600	~4000	~8000	
スラット幅 80mm	400 ~ 1000	37,100	43,600	50,000	54,500	67,100	75,000	81,800	89,000		
	1010 ~ 1400	44,900	53,200	61,300	67,700	80,900	90,000	103,200	112,600		
	1410 ~ 1800	48,000	57,600	67,100	73,600	88,500	98,600	114,100	124,600		
	1810 ~ 2200	51,600	62,600	72,800	79,900	97,000	108,300	124,500	136,200		
	2210 ~ 2600	56,100	67,700	78,800	87,400	105,300	117,700	136,000	148,800		
	2610 ~ 3000	59,800	72,300	85,200	93,900	113,300	127,200	146,600	160,600		
	3010 ~ 3500	70,000	83,200	98,300	114,000	129,500	145,200	162,400	173,100		
	3510 ~ 4000	74,300	88,500	105,000	121,900	138,800	155,900	174,300	—		

スラット幅80mm・100mm共通

ボタン操作

ボタン・コード操作 +3,000円/台

■ の範囲のみ製作可能。

コード操作

ワンチェーン操作 +3,000円/台

■ 青文字は面積12㎡以下での製作。

■ 両開きの場合は幅500mm以上での製作。

高さ (mm)	幅	300	1205	1605	2005	2405	2805	3205	3605	4005	オプションで対応可能
		~1200	~1600	~2000	~2400	~2800	~3200	~3600	~4000	~8000	
スラット幅 100mm	400 ~ 1000	35,800	41,100	46,200	53,600	60,700	66,400	71,500	79,800		
	1010 ~ 1400	42,900	49,800	56,400	65,800	77,900	85,400	96,500	107,300		
	1410 ~ 1800	46,100	53,800	61,200	72,400	85,500	93,900	106,200	118,500		
	1810 ~ 2200	49,500	58,100	66,900	79,000	93,300	102,600	117,100	130,700		
	2210 ~ 2600	53,500	63,300	72,500	86,000	101,700	112,500	127,800	142,900		
	2610 ~ 3000	57,100	67,900	77,900	92,600	110,300	121,400	138,000	155,000		
	3010 ~ 3500	68,600	80,500	91,900	104,900	116,600	134,900	146,500	158,300		
	3510 ~ 4000	73,100	86,100	98,600	112,700	125,600	145,700	158,200	—		

対応製品

ラインドレープ	ペア		木製	傾斜窓	カーブ	ホームタコス(電動)		
	アンサンブル	ツーウェイ				ラインドレープ	ペアアンサンブル	木製
●	●	●	x	●	●	●	●	x

ミスト遮熱

LD-7131
~7142

LD-7131 日射反射率 73.5%
ホワイト プライバシー

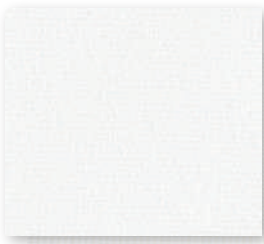

おすすめレース LD-7607

LD-7132 日射反射率 68.9%
アイシーグレー プライバシー



おすすめレース LD-7607

LD-7133 日射反射率 69.8%
コーラルピンク プライバシー



おすすめレース LD-7607

LD-7134 日射反射率 67.2%
クレイブル プライバシー



おすすめレース LD-7607

LD-7135 日射反射率 69.2%
スキンページュ プライバシー



おすすめレース LD-7607

LD-7136 日射反射率 61.8%
アッシュグレー プライバシー

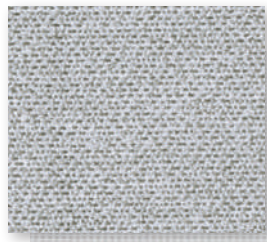

おすすめレース LD-7610

LD-7137 日射反射率 70.0%
フロスティメント プライバシー



おすすめレース LD-7607

LD-7138 日射反射率 54.4%
ダスティグリーン プライバシー



対応レースより選択可能

LD-7139 日射反射率 65.9%
グレイージュ プライバシー

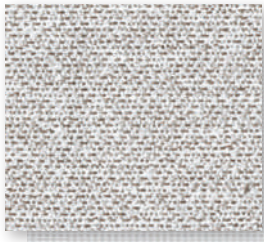

おすすめレース LD-7610

LD-7140 日射反射率 61.2%
フォーン プライバシー



おすすめレース LD-7611

LD-7141 日射反射率 47.1%
アッシュブラウン プライバシー

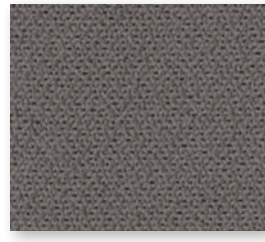

対応レースより選択可能

LD-7142 日射反射率 46.3%
チャコール プライバシー

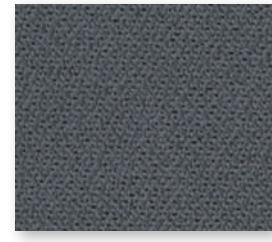

対応レースより選択可能

遮熱

日射反射を高め、室内温度の上昇を抑える遮熱スラットです。

LD-7131(ホワイト)の場合

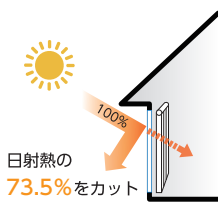

電気使用量 **18.5%** 削減
電気代 **7,249円** 節約
CO₂ 排出量 **110kg** 削減

上記は、「住宅」にタテ型ブラインドを取付けた時の夏季4ヶ月(6月~9月)の省エネシミュレーションです。
※ガラスのみとの比較。

シミュレーション条件については171ページを参照してください。

[単位: 円 (税別)]

ラインドレープ ペア アンサンプル / ツウウェイ 価格

レース: フィラレ遮熱(LD-7607~7611)との組み合わせ

スラット幅 (100mm)	幅 (mm)	アンサンプル									
		アンサンプル	500	1205	1605	2005	2405	2805	3205	3605	4005
高さ	アンサンプル	500	1205	1605	2005	2405	2805	3205	3605	4005	
	ツウウェイ	500	1205	1605	2005	2405	2805	3205	3405	3605	4005
400 ~ 1000		64,500	74,000	83,200	96,500	109,300	119,600	128,700	143,700		
1010 ~ 1400		77,300	89,700	101,600	118,500	140,300	153,800	173,700	193,200		
1410 ~ 1800		83,000	96,900	110,200	130,400	153,900	169,100	191,200	213,300		
1810 ~ 2200		89,100	104,600	120,500	142,200	168,000	184,700	210,800	235,300		
2210 ~ 2600		96,300	114,000	130,500	154,800	183,100	202,500	230,100	257,300		
2610 ~ 3000		102,800	122,300	140,300	166,700	198,600	218,600	248,400	279,000		
3010 ~ 3300		123,500	144,900	165,500	188,900	209,900	242,900	263,700	285,000		

ヘア
フ
シ
ョ
ン
で
対
応
可
能

アンサンプル

バトン操作

バトン・コード操作 **+3,000円/台**

■ **□** の範囲(幅3000mm以下)のみ製作可能。

■ **■** の範囲(幅3000mm以下)のみ製作可能。

コード操作

■ 左表すべてのサイズで製作可能。

■ **■** の範囲(幅3400mm以下)のみ製作可能。

ツウウェイ

■ **□** の範囲(幅3400mm以下)のみ製作可能。

■ **■** の範囲(幅3400mm以下)のみ製作可能。

部品色 ※ご指定がない場合はマットホワイトになります。



マットホワイト

ライトグレー

ダークブラウン

ブラック

価格表に掲載している製品本体価格とは別に物流諸経費を申し受けます。

透過性

透けにくい

遮光

● プライバシー

ミディアム

シースルー

透けやすい

性能

遮熱

UVカット

ミラーレース

ウォッシュャブル

水拭き

制電

抗菌SIAA

グリーン購入法

価格の目安

low

A

B

● C

D

E

F

木製

high

ライフ

LD-7151~7174



F☆☆☆☆
ポリエステル100%

ご注意
ライフは風合いを表現するため短繊維の糸を使用しており、部分的に糸の節が生地の表面に現れることがあります。

製品画像



LD-7151

ホワイト

プライバシー

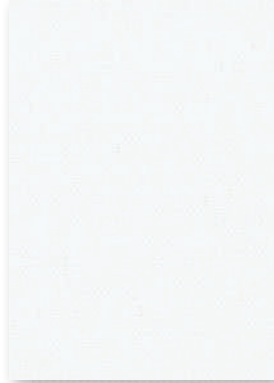

おすすめレース LD-7621

LD-7152

アイボリー

プライバシー

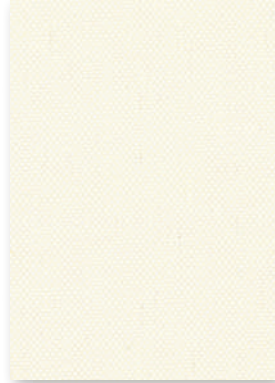

おすすめレース LD-7624

LD-7153

バニラ

プライバシー

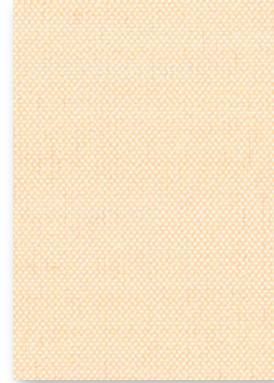

おすすめレース LD-7624

LD-7154

リネン

プライバシー

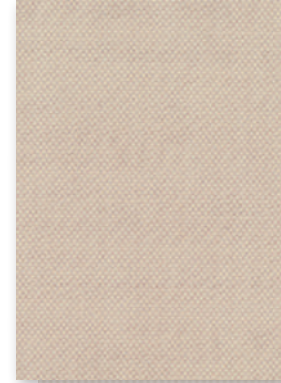

おすすめレース LD-7628

LD-7155

ペールグレー

プライバシー

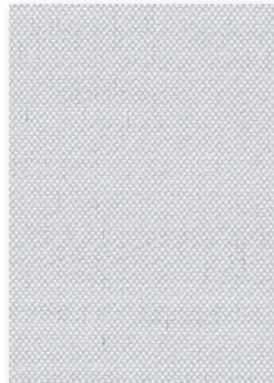

おすすめレース LD-7621

LD-7156

リネンホワイト

プライバシー

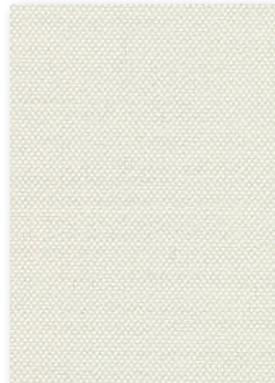

おすすめレース LD-7621

LD-7157

ソフトベージュ

プライバシー

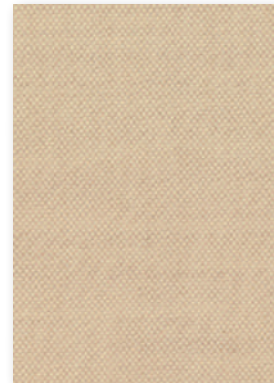

おすすめレース LD-7625

LD-7158

ホワイトフラックス

プライバシー

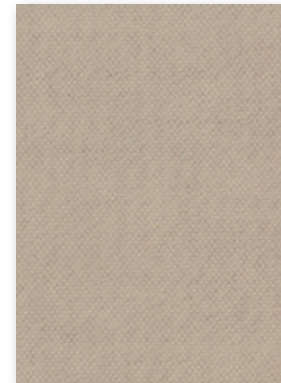

おすすめレース LD-7628

LD-7159

アイスグレー

プライバシー

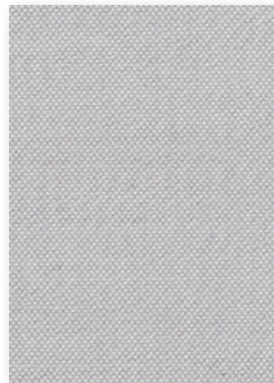

おすすめレース LD-7630

LD-7160

サンドグレー

プライバシー



おすすめレース LD-7627

LD-7161

フロストグレー

プライバシー

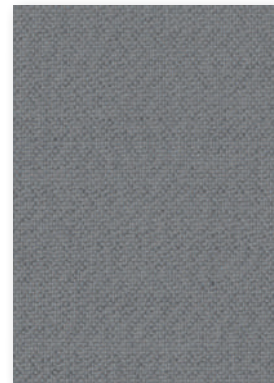

おすすめレース LD-7630

LD-7162

チャコール

プライバシー



おすすめレース LD-7633

対応製品

ラインドレープ	ペア		木製	傾斜窓	カーブ	ホームタコス(電動)		
	アンサンブル	ツーウェイ				ラインドレープ	ペアアンサンブル	木製
●	●	●	x	●	●	●	●	x

LD-7163

ナチュラルアイボリー プライバシー

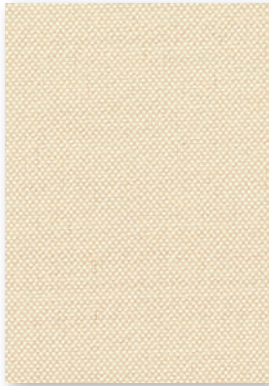

おすすめレース LD-7624

LD-7164

ネイブルイエロー プライバシー



おすすめレース LD-7622

LD-7165

ライトサックス プライバシー

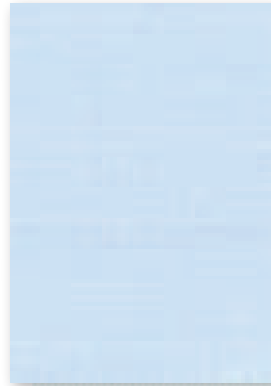

おすすめレース LD-7632

LD-7166

スモーキーピンク プライバシー



おすすめレース LD-7629

LD-7167

ロックブラウン プライバシー



おすすめレース LD-7628

LD-7168

リーフグリーン プライバシー

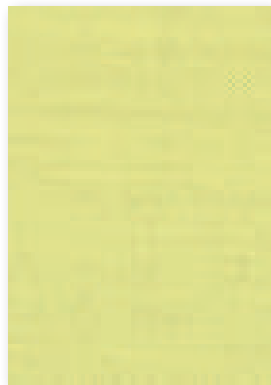

おすすめレース LD-7626

LD-7169

ターコイズ プライバシー



おすすめレース LD-7632

LD-7170

コーラルピンク プライバシー

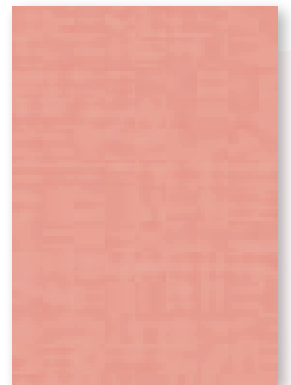

おすすめレース LD-7629

LD-7171

チョコブラウン プライバシー



おすすめレース LD-7634

LD-7172

ハンターグリーン プライバシー

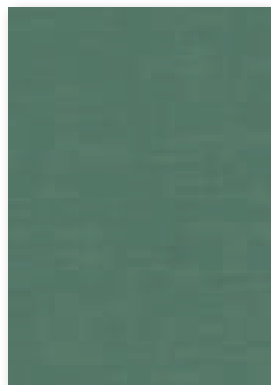

対応レースより選択可能

LD-7173

ミッドナイトブルー プライバシー

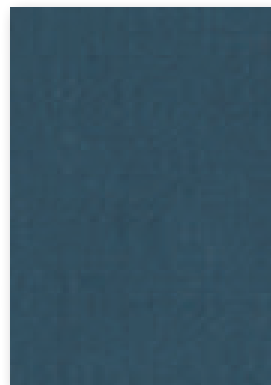

おすすめレース LD-7635

LD-7174

オレンジ プライバシー



対応レースより選択可能



[左] ラインドレープ LD-7172 ライフ(ハンターグリーン) スラット幅100mm 〈オプション〉部品色「ウォームシリーズ」: セビア(木目調)
 [右] ラルクシールド RS-1172 ライフ(ハンターグリーン) 部品色: ダークブラウン 〈オプション〉シンプルカバー・木目ウェイトバー: セビア(木目調)



ラインドレープ LD-7156 ライフ(リネンホワイト) スラット幅100mm 〈オプション〉部品色「ウォームシリーズ」: ファインホワイト(木目調)

どんな空間にもなじむ
フラットな表情の「ライフ」。
ナチュラルな空感・色合いが優しい雰囲気。
寝室には遮光1級の「ライフ遮光(P.120)」も
ご用意しています。



ライフ
LD-7151
~7174

[単位：円(税別)]

ラインドレープ 価格

ボタン操作 ボタン・コード操作 コード操作 ワンチェーン操作

スラット幅 (mm)	高さ (mm)	幅									
		300 ~1200	1205 ~1600	1605 ~2000	2005 ~2400	2405 ~2800	2805 ~3200	3205 ~3600	3605 ~4000	4005 ~8000	
80	400 ~ 1000	34,900	41,200	46,800	51,000	63,800	71,100	77,400	84,100		〈オプション〉で対応可能
	1010 ~ 1400	42,800	50,400	57,800	63,500	75,700	84,000	98,300	107,000		
	1410 ~ 1800	45,400	53,700	62,300	68,000	81,600	90,700	107,100	116,600		
	1810 ~ 2200	48,100	57,800	66,600	73,000	88,400	98,300	115,400	126,000		
	2210 ~ 2600	51,900	61,900	71,500	79,000	95,000	105,800	124,800	136,200		
	2610 ~ 3000	54,800	65,600	76,700	84,200	101,200	113,300	133,300	145,700		
	3010 ~ 3500	62,100	75,100	88,300	101,700	115,000	128,600	143,600	152,600		
	3510 ~ 4000	65,500	79,600	93,900	108,200	122,600	137,200	153,300	—		
100	400 ~ 1000	30,800	39,200	43,800	50,400	57,600	62,700	67,400	75,000		〈オプション〉で対応可能
	1010 ~ 1400	41,000	47,100	51,300	58,500	71,100	77,600	87,500	97,000		
	1410 ~ 1800	43,500	50,300	56,800	65,500	76,700	84,000	94,900	105,400		
	1810 ~ 2200	46,100	53,600	61,300	71,900	86,400	90,700	103,300	115,000		
	2210 ~ 2600	49,400	58,000	65,800	77,400	89,300	98,500	111,600	124,200		
	2610 ~ 3000	52,300	61,500	70,200	82,500	96,100	105,300	119,400	133,700		
	3010 ~ 3500	60,500	70,300	79,900	90,800	100,600	116,000	125,400	135,200		
	3510 ~ 4000	64,000	74,600	85,000	96,700	107,400	123,900	134,400	—		

スラット幅80mm・100mm共通

ボタン操作 ボタン・コード操作 +3,000円/台 コード操作 ワンチェーン操作 +3,000円/台

- の範囲のみ製作可能。
- 青文字 は面積12㎡以下での製作。
- の範囲のみ製作可能。
- 両開きの場合は幅500mm以上の製作。

[単位：円(税別)]

ラインドレープ ペア
アンサンプル / ツウウェイ 価格

アンサンプル ボタン操作 ボタン・コード操作 コード操作
ツウウェイ ボタン操作

レース：エール (LD-7621~7635) との組み合わせ

スラット幅 (mm)	高さ (mm)	幅									
		アンサンプル		ツウウェイ							
		500 ~1200	1205 ~1600	1605 ~2000	2005 ~2400	2405 ~2800	2805 ~3200	3205 ~3600	3605 ~4000	4005 ~6000	
100	400 ~ 1000	52,600	66,900	74,800	86,000	98,200	107,000	114,900	127,800		〈オプション〉で対応可能
	1010 ~ 1400	69,900	80,400	87,500	99,700	121,300	132,300	149,200	165,300		
	1410 ~ 1800	74,200	85,800	96,900	111,700	130,800	143,200	161,800	179,800		
	1810 ~ 2200	78,700	91,500	104,600	122,600	147,800	154,700	176,200	196,100		
	2210 ~ 2600	84,400	99,000	112,300	132,000	152,200	168,000	190,200	211,800		
	2610 ~ 3000	89,200	105,000	119,700	140,700	163,800	179,600	203,500	227,900		
	3010 ~ 3300	103,200	119,900	136,300	154,800	171,500	197,800	213,800	230,500		

アンサンプル

ボタン操作 ボタン・コード操作 +3,000円/台 コード操作

- の範囲(幅3000mm以下)のみ製作可能。
- ピンク文字 は面積9㎡以下での製作。
- 上表すべてのサイズで製作可能。
- 青文字 は面積12㎡以下での製作。

ツウウェイ

- の範囲(幅3400mm以下)のみ製作可能。
- 緑文字・ピンク文字 は面積9㎡以下での製作。

部品色 ※ご指定がない場合はマットホワイトになります。



マットホワイト ライトグレー ダークブラウン ブラック

価格表に掲載している製品本体価格とは別に
物流諸経費を申し受けます。

透過性

- 透けにくい
- 遮光
- プライバシー
- ミディアム
- シースルー
- 透けやすい

性能

- 遮熱
- UVカット
- ミラーレース
- ウォッシュャブル
- 水拭き
- 制電
- 抗菌SIAA
- グリーン購入法

価格の目安

low

A

● B

C

D

E

F

木製

high

無地 𠂇

ビブレ

LD-7181~7204

共通柄



スラット幅

80mm
100mm



F☆☆☆☆
ポリエステル100%

製品画像



LD-7181

ニベア

プライバシー

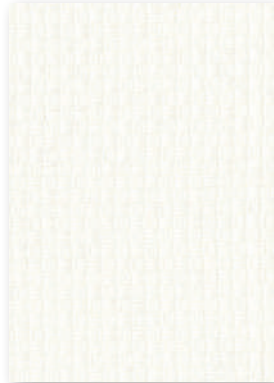

おすすめレース LD-7624

LD-7182

シェル

プライバシー



おすすめレース LD-7621

LD-7183

ミール

プライバシー



おすすめレース LD-7625

LD-7184

コルク

プライバシー



おすすめレース LD-7628

LD-7185

コットン

プライバシー



おすすめレース LD-7624

LD-7186

ウォームグレー

プライバシー



おすすめレース LD-7627

LD-7187

モカ

プライバシー

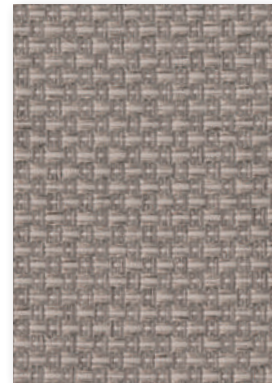

おすすめレース LD-7628

LD-7188

ストーン

プライバシー

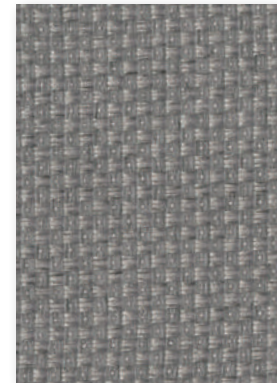

おすすめレース LD-7627

LD-7189

ビスキュイ

プライバシー



おすすめレース LD-7625

LD-7190

グレージュ

プライバシー



おすすめレース LD-7628

LD-7191

クルミ

プライバシー



対応レースより選択可能

LD-7192

アッシュブラウン

ミディアム

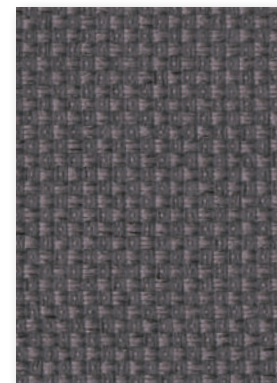

おすすめレース LD-7631

対応製品

ラインドレープ	ベア		木製	傾斜窓	カーブ	ホームタコス(電動)		
	アンサンブル	ツーウェイ				ラインドレープ	ベアアンサンブル	木製
●	●	●	x	●	●	●	●	x

LD-7193

アイス

プライバシー



おすすめレース LD-7621

LD-7194

ビターレモン

プライバシー

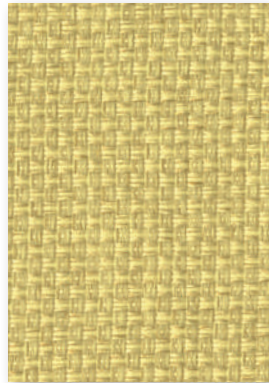

おすすめレース LD-7622

LD-7195

ピュア

プライバシー

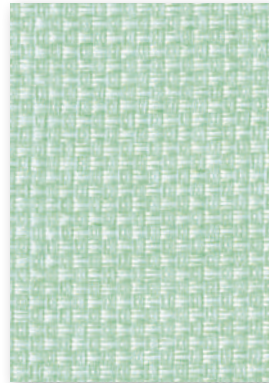

おすすめレース LD-7623

LD-7196

アクアブルー

プライバシー



おすすめレース LD-7632

LD-7197

ジュエル

プライバシー



おすすめレース LD-7630

LD-7198

フォレスト

プライバシー



おすすめレース LD-7626

LD-7199

サックスブルー

プライバシー



おすすめレース LD-7632

LD-7200

サーモンピンク

プライバシー



おすすめレース LD-7629

LD-7201

ピアンコカラーラ

プライバシー

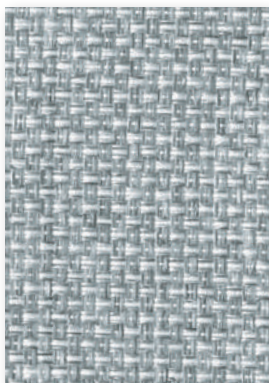

おすすめレース LD-7630

LD-7202

エバーグリーン

プライバシー

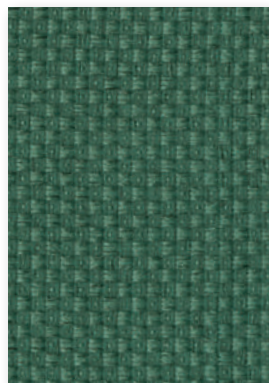

対応レースより選択可能

LD-7203

ミッドナイト

プライバシー

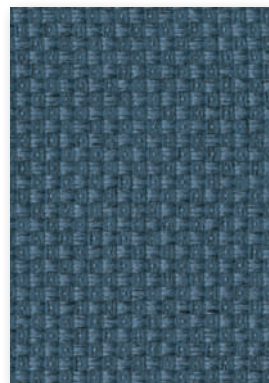

おすすめレース LD-7635

LD-7204

カッパー

プライバシー

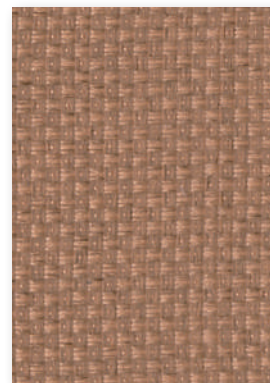

対応レースより選択可能



[右]ラインドレープ LD-7187 ビブレ(モカ) スラット幅:100mm 〈オプション〉部品色「ウォームシリーズ」:セビア(木目調)
 [左]ラルクシールド LD-1187 ビブレ(モカ) 部品色:ダークブラウン 〈オプション〉シンプルカバー:セビア(木目調)



ラインドレープ ペア アンサンブル ドレープ:LD-7196 ビブレ(アクアブルー) レース:LD-7632 エール(ライトブルー)
 部品色:マットホワイト 〈オプション〉2連取付仕様

ざっくりとした織りで、彩り豊富な「ビブレ」。
寝室など遮光性が必要な窓には
「ビブレ遮光(P.124)」がおすすめ。



[単位：円(税別)]

ラインドレープ 価格

ボタン操作 ボタン・コード操作 コード操作 ワンチェーン操作

スラット幅	高さ (mm)	幅									
		300 ~1200	1205 ~1600	1605 ~2000	2005 ~2400	2405 ~2800	2805 ~3200	3205 ~3600	3605 ~4000	4005 ~8000	《オプション》で対応可能
80mm	400 ~ 1000	31,300	36,900	41,900	45,600	57,100	63,600	69,200	75,200		
	1010 ~ 1400	38,400	45,100	51,700	56,800	67,800	75,100	87,800	95,600		
	1410 ~ 1800	40,600	48,100	55,700	60,900	72,900	81,100	95,700	104,200		
	1810 ~ 2200	43,100	51,700	59,600	65,200	79,000	87,800	103,200	112,600		
	2210 ~ 2600	46,400	55,300	63,900	70,700	84,900	94,500	111,500	121,800		
	2610 ~ 3000	49,100	58,700	68,600	75,300	90,500	101,300	119,100	130,200		
	3010 ~ 3500	55,500	67,100	78,900	90,900	102,800	115,000	128,400	136,400		
	3510 ~ 4000	58,600	71,100	83,900	96,700	109,600	122,700	137,000	—		
100mm	400 ~ 1000	27,600	35,100	39,300	45,100	51,500	56,100	60,200	67,000		
	1010 ~ 1400	36,600	42,200	45,900	52,200	63,600	69,400	78,200	86,600		
	1410 ~ 1800	38,900	45,000	50,800	58,600	68,600	75,100	84,800	94,300		
	1810 ~ 2200	41,300	48,000	54,900	64,300	77,800	81,100	92,400	102,800		
	2210 ~ 2600	44,300	51,900	58,900	69,200	79,800	88,100	99,700	111,100		
	2610 ~ 3000	46,800	55,100	62,800	73,800	85,900	94,200	106,700	119,500		
	3010 ~ 3500	54,100	62,900	71,500	81,200	89,900	103,700	112,100	120,900		
	3510 ~ 4000	57,200	66,800	75,900	86,500	96,000	110,800	120,100	—		

スラット幅80mm・100mm共通

ボタン操作 ボタン・コード操作 +3,000円/台 コード操作 ワンチェーン操作 +3,000円/台

- の範囲のみ製作可能。
- 青文字 は面積12㎡以下での製作。
- の範囲のみ製作可能。
- 緑文字 は面積12㎡以下での製作。
- の範囲(幅3400mm以下)のみ製作可能。
- ピンク文字 は面積9㎡以下での製作。
- 緑文字・ピンク文字 は面積9㎡以下での製作。

[単位：円(税別)]

ラインドレープ ペア
アンサンプル / ツーウェイ 価格

アンサンプル ボタン操作 ボタン・コード操作 コード操作
ツェウェイ ボタン操作

レース：エール (LD-7621~7635) との組み合わせ

スラット幅	高さ (mm)	幅									
		アンサンプル	1205	1605	2005	2405	2805	3205	3605	4005	《オプション》で対応可能
		アンサンプル ツェウェイ	~1200	~1600	~2000	~2400	~2800	~3200	~3600	~4000	
100mm	400 ~ 1000	49,700	63,200	70,800	81,200	92,700	101,000	108,400	120,600		
	1010 ~ 1400	65,900	76,000	82,700	94,000	114,500	125,000	140,800	155,900		
	1410 ~ 1800	70,100	81,000	91,500	105,500	123,500	135,200	152,700	169,800		
	1810 ~ 2200	74,400	86,400	98,900	115,800	140,100	146,000	166,400	185,100		
	2210 ~ 2600	79,800	93,500	106,100	124,600	143,700	158,600	179,500	200,000		
	2610 ~ 3000	84,300	99,200	113,100	132,900	154,700	169,600	192,100	215,100		
	3010 ~ 3300	97,400	113,300	128,700	146,200	161,900	186,700	201,800	217,700		

アンサンプル

ボタン操作 ボタン・コード操作 +3,000円/台 コード操作

- の範囲(幅3000mm以下)のみ製作可能。
- 青文字 は面積9㎡以下での製作。
- 上表すべてのサイズで製作可能。
- 青文字 は面積12㎡以下での製作。

ツェウェイ

- の範囲(幅3400mm以下)のみ製作可能。
- 緑文字・ピンク文字 は面積9㎡以下での製作。

部品色 ※ご指定がない場合はマットホワイトになります。



マットホワイト ライトグレー ダークブラウン ブラック

価格表に掲載している製品本体価格とは別に
物流諸経費を申し受けます。

透水性

透けにくい

- 遮光
- プライバシー
- ミディアム
- シースルー

透けやすい

性能

- 遮熱
- UVカット
- ミラーレース
- ウオッシュャブル
- 水拭き
- 制電
- 抗菌SIAA
- グリーン購入法

価格の目安

low

- A
- B
- C
- D
- E
- F
- 木製

high

無地

マカロンラテ

LD-7211~7234

共通柄



スラット幅

80mm
100mm



F☆☆☆☆
ポリエステル100%

製品画像



LD-7211

ホワイト

プライバシー



おすすめレース LD-7621

LD-7212

ブラック

プライバシー



おすすめレース LD-7625

LD-7213

リネンベージュ

プライバシー



おすすめレース LD-7628

LD-7214

アイボリー

プライバシー



おすすめレース LD-7624

LD-7215

ベージュ

プライバシー



おすすめレース LD-7625

LD-7216

ブラリネ

プライバシー

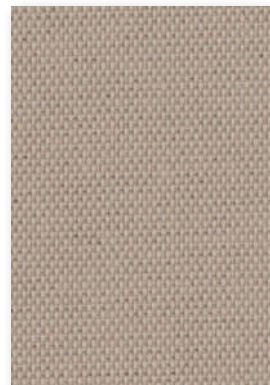

おすすめレース LD-7628

LD-7217

グレー

プライバシー



おすすめレース LD-7630

LD-7218

ライトベージュ

プライバシー



おすすめレース LD-7625

LD-7219

ショコラ

プライバシー

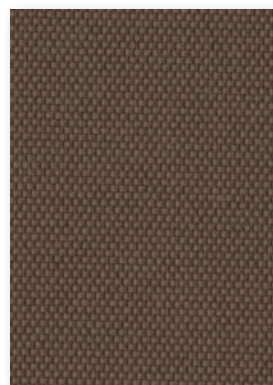

おすすめレース LD-7634

LD-7220

アッシュブラウン

プライバシー

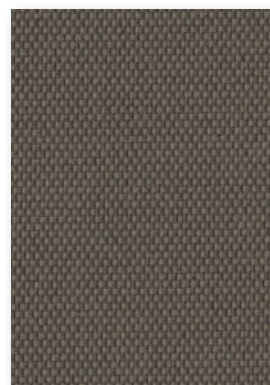

おすすめレース LD-7631

LD-7221

チャコール

プライバシー

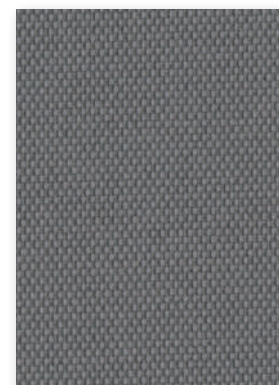

対応レースより選択可能

対応製品

ラインドレープ	ベア		木製	傾斜窓	カーブ	ホームタコス(電動)		
	アンサンブル	ツーウェイ				ラインドレープ	ベアアンサンブル	木製
●	●	●	x	●	●	●	●	x



ラインドレープ LD-7217 マカロンラテ(グレー) スラット幅100mm 部品色: マットホワイト

LD-7222

バニラ

プライバシー



おすすめレース LD-7624

LD-7223

ライム

プライバシー



おすすめレース LD-7622

LD-7224

シトロン

プライバシー



おすすめレース LD-7623

LD-7225

サックスブルー

プライバシー

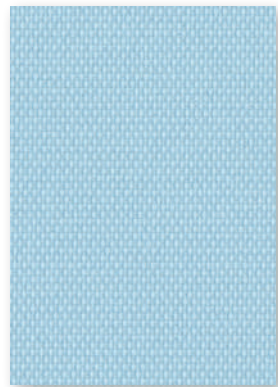

おすすめレース LD-7632

LD-7226

カナリー

プライバシー



おすすめレース LD-7622

LD-7227

アップルグリーン

プライバシー



おすすめレース LD-7626

LD-7228

ルッコラ

プライバシー

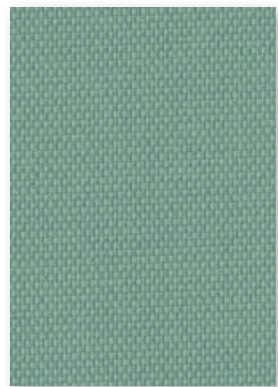

対応レースより選択可能



[右] ラインドレープ LD-7231 マカロンラテ(ラベンダー) スラット幅100mm 部品色: マットホワイト
 [左] ラルクシールド RS-1231 マカロンラテ(ラベンダー) 部品色: マットホワイト (オプション) マルチチェーンハンガー

LD-7229

グリーブルー

プライバシー

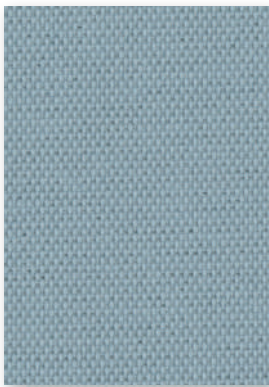

おすすめレース LD-7632

LD-7230

オーキッド

プライバシー



おすすめレース LD-7629

LD-7231

ラベンダー

プライバシー



対応レースより選択可能

LD-7232

ターコイズ

プライバシー

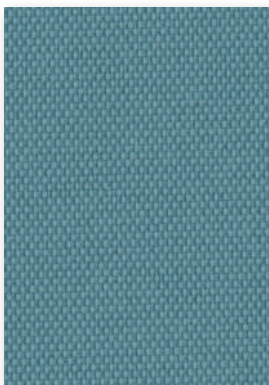

対応レースより選択可能

LD-7233

フランボワーズ

プライバシー



対応レースより選択可能

LD-7234

カシス

プライバシー

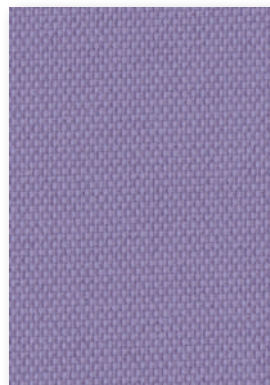

対応レースより選択可能



キャンパスのような風合いと、
スイーツのような可愛く
やさしい24色のカラー。

マカロラテ

LD-7211
~7234

[単位: 円 (税別)]

ラインドレープ 価格

ボタン操作 ボタン・コード操作 コード操作 ワンチェーン操作

スラット幅 (mm)	高さ (mm)	幅								
		300 ~1200	1205 ~1600	1605 ~2000	2005 ~2400	2405 ~2800	2805 ~3200	3205 ~3600	3605 ~4000	4005 ~8000
80	400 ~ 1000	28,700	35,700	40,400	43,800	50,700	56,300	61,100	66,200	〈オプション〉で対応可能
	1010 ~ 1400	33,300	38,700	44,000	48,000	60,800	67,000	77,900	84,600	
	1410 ~ 1800	34,600	40,500	46,400	50,700	64,100	71,000	83,300	90,500	
	1810 ~ 2200	36,300	43,000	49,200	53,600	68,600	75,800	88,400	96,000	
	2210 ~ 2600	38,700	45,600	52,200	57,400	72,600	80,600	94,300	102,500	
	2610 ~ 3000	40,500	47,800	55,400	60,300	76,700	85,300	99,400	108,300	
	3010 ~ 3500	43,300	53,600	63,000	74,200	84,900	98,300	109,300	121,300	
	3510 ~ 4000	49,000	60,100	73,800	86,400	98,600	114,400	125,400	—	
100	400 ~ 1000	25,300	31,200	34,600	39,500	46,500	50,500	54,200	60,100	〈オプション〉で対応可能
	1010 ~ 1400	31,500	35,700	40,000	45,800	56,500	61,500	68,400	75,400	
	1410 ~ 1800	32,800	37,400	42,000	48,800	58,400	65,100	72,600	80,400	
	1810 ~ 2200	34,400	39,400	44,700	51,600	63,800	69,100	77,800	86,000	
	2210 ~ 2600	36,300	42,100	47,400	54,900	65,700	74,100	82,700	91,400	
	2610 ~ 3000	38,100	44,200	49,700	57,900	71,500	78,200	87,300	97,100	
	3010 ~ 3500	40,900	49,200	57,100	67,500	78,000	89,300	99,300	110,700	
	3510 ~ 4000	46,500	56,300	66,700	78,800	91,100	104,400	114,300	—	

スラット幅80mm・100mm共通

ボタン操作 | ボタン・コード操作 +3,000円/台 | コード操作 | ワンチェーン操作 +3,000円/台

- の範囲のみ製作可能。
- 青文字 は面積12㎡以下での製作。
- 緑文字 は面積9㎡以下での製作。
- 両開きの場合は幅500mm以上の製作。

[単位: 円 (税別)]

ラインドレープ ペア
アンサンプル / ツウウェイ 価格

アンサンプル ボタン操作 ボタン・コード操作 コード操作

ツウウェイ ボタン操作

レース: エール (LD-7621~7635) との組み合わせ

スラット幅 (mm)	高さ (mm)	幅								
		アンサンプル 500 ~1200	1205 ~1600	1605 ~2000	2005 ~2400	2405 ~2800	2805 ~3200	3205 ~3600	3605 ~4000	4005 ~6000
100	400 ~ 1000	49,200	61,700	68,800	78,700	91,200	99,200	106,400	118,300	〈オプション〉で対応可能
	1010 ~ 1400	63,400	72,500	79,900	91,200	111,700	121,800	136,400	150,700	
	1410 ~ 1800	66,700	76,700	86,400	99,900	118,200	130,400	146,400	162,500	
	1810 ~ 2200	70,500	81,300	92,700	107,800	131,700	139,700	158,300	175,600	
	2210 ~ 2600	75,000	87,500	98,900	115,500	135,400	150,900	169,700	188,400	
	2610 ~ 3000	79,000	92,400	104,700	122,500	146,400	160,400	180,500	201,500	
	3010 ~ 3300	88,400	104,300	119,600	138,300	156,200	179,500	196,700	215,400	

アンサンプル

ボタン操作 | ボタン・コード操作 +3,000円/台 | コード操作

- の範囲(幅3000mm以下)のみ製作可能。
- ピンク文字 は面積9㎡以下での製作。
- 上表すべてのサイズで製作可能。
- 青文字 は面積12㎡以下での製作。

ツウウェイ

- の範囲(幅3400mm以下)のみ製作可能。
- 緑文字・ピンク文字 は面積9㎡以下での製作。

部品色 ※ご指定がない場合はマットホワイトになります。



マットホワイト ライトグレー ダークブラウン ブラック

価格表に掲載している製品本体価格とは別に
物流諸経費を申し受けます。

透透性

透けにくい

- 遮光
- プライバシー
- ミディアム
- シースルー

透けやすい

性能

- 遮熱
- UVカット
- ミラーレース
- ウオッシュャブル
- 水拭き
- 制電
- 抗菌SIAA
- グリーン購入法

価格の目安

low

● A

B

C

D

E

F

木製

high

マカロンラテ遮熱

LD-7241~7249

共通柄



スラット幅

80mm
100mm



F☆☆☆☆
ポリエステル100%

製品画像



ラインドレープ ペア ツウエイ ドレープ: LD-7246 マカロンラテ遮熱(シトロン) レース: LD-7607 フィラレ遮熱(ホワイト) 部品色: マットホワイト (オプション)レールジョイント仕様

[単位: 円 (税別)]

ラインドレープ 価格

ボタン操作 ボタン・コード操作 コード操作 ワンチェーン操作

高さ (mm)	幅	300	1205	1605	2005	2405	2805	3205	3605	4005
		~1200	~1600	~2000	~2400	~2800	~3200	~3600	~4000	~8000
400 ~ 1000	80mm	31,300	36,900	41,900	45,600	57,100	63,600	69,200	75,200	オプションで対応可能
1010 ~ 1400	38,400	45,100	51,700	56,800	67,800	75,100	87,800	95,600		
1410 ~ 1800	40,600	48,100	55,700	60,900	72,900	81,100	95,700	104,200		
1810 ~ 2200	43,100	51,700	59,600	65,200	79,000	87,800	103,200	112,600		
2210 ~ 2600	46,400	55,300	63,900	70,700	84,900	94,500	111,500	121,800		
2610 ~ 3000	49,100	58,700	68,600	75,300	90,500	101,300	119,100	130,200		
3010 ~ 3500	55,500	67,100	78,900	90,900	102,800	115,000	128,400	136,400		
3510 ~ 4000	58,600	71,100	83,900	96,700	109,600	122,700	137,000	—		

スラット幅80mm・100mm共通

ボタン操作

ボタン・コード操作 +3,000円/台

■ の範囲のみ製作可能。

コード操作

ワンチェーン操作 +3,000円/台

■ 青文字は面積12㎡以下での製作。

■ 両開きの場合は幅500mm以上での製作。

高さ (mm)	幅	300	1205	1605	2005	2405	2805	3205	3605	4005
		~1200	~1600	~2000	~2400	~2800	~3200	~3600	~4000	~8000
400 ~ 1000	100mm	27,600	35,100	39,300	45,100	51,500	56,100	60,200	67,000	オプションで対応可能
1010 ~ 1400	36,600	42,200	45,900	52,200	63,600	69,400	78,200	86,600		
1410 ~ 1800	38,900	45,000	50,800	58,600	68,600	75,100	84,800	94,300		
1810 ~ 2200	41,300	48,000	54,900	64,300	77,800	81,100	92,400	102,800		
2210 ~ 2600	44,300	51,900	58,900	69,200	79,800	88,100	99,700	111,100		
2610 ~ 3000	46,800	55,100	62,800	73,800	85,900	94,200	106,700	119,500		
3010 ~ 3500	54,100	62,900	71,500	81,200	89,900	103,700	112,100	120,900		
3510 ~ 4000	57,200	66,800	75,900	86,500	96,000	110,800	120,100	—		

対応製品

ラインドレープ	ペア		木製	傾斜窓	カーブ	ホームタコス(電動)		
	アンサンブル	ツウエイ				ラインドレープ	ペアアンサンブル	木製
●	●	●	x	●	●	●	●	x

LD-7241 日射反射率：69.3%
ホワイト プライバシー

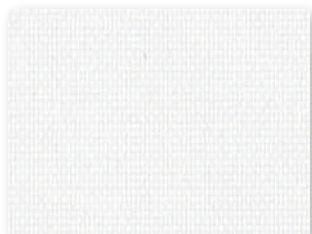

おすすめレース LD-7607

LD-7242 日射反射率：65.3%
ライトベージュ プライバシー

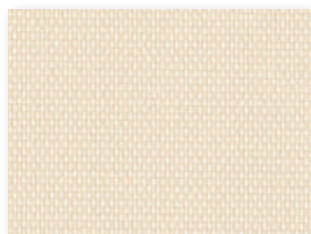

おすすめレース LD-7609

LD-7243 日射反射率：61.6%
カナリー プライバシー

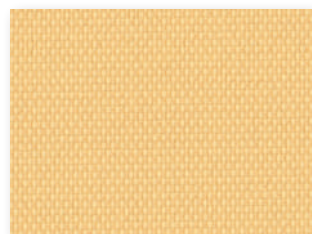

おすすめレース LD-7608

LD-7244 日射反射率：67.7%
アイボリー プライバシー



おすすめレース LD-7607

LD-7245 日射反射率：61.0%
グレー プライバシー



おすすめレース LD-7610

LD-7246 日射反射率：64.2%
シトロン プライバシー



対応レースより選択可能

LD-7247 日射反射率：63.2%
フラックス プライバシー

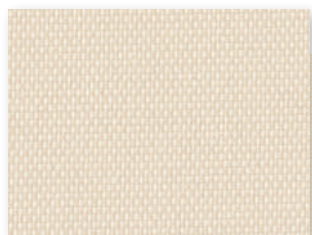

おすすめレース LD-7609

LD-7248 日射反射率：54.6%
ブラリネ プライバシー

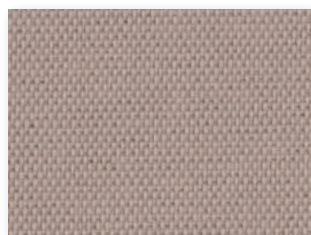

おすすめレース LD-7611

LD-7249 日射反射率：61.8%
サクスブルー プライバシー



対応レースより選択可能

遮熱

日射反射を高め、室内温度の上昇を抑える遮熱スラットです。

LD-7241(ホワイト)の場合

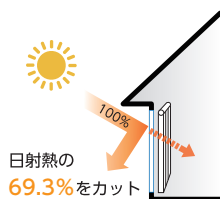

電気使用量	17.9%	削減
電気代	7,031円	節約
CO ₂ 排出量	107kg	削減

上記は、「住宅」にタテ型ブラインドを取付けた時の夏季4ヶ月(6月~9月)の省エネシミュレーションです。
※ガラスのみとの比較。
シミュレーション条件については171ページを参照してください。

[単位：円(税別)]

ラインドレープ ペア アンサンブル / ツウウェイ 価格 アンサンブル ボタン操作 ボタン・コード操作 コード操作 ツウウェイ ボタン操作

レース：フィラレ遮熱(LD-7607~7611)との組み合わせ

スラット幅 (mm)	幅 (mm)	高さ									
		アンサンブル	500 ~1200	1205 ~1600	1605 ~2000	2005 ~2400	2405 ~2800	2805 ~3200	3205 ~3600	3605 ~4000	4005 ~6000
400 ~ 1000	500	57,100	68,600	77,000	88,900	101,000	110,300	118,600	132,200		
1010 ~ 1400	500	71,600	82,800	92,100	106,200	127,400	139,400	157,300	174,600		
1410 ~ 1800	500	76,500	89,000	100,800	117,900	138,700	152,100	171,900	191,600		
1810 ~ 2200	500	81,800	95,500	109,700	129,000	154,000	165,400	188,600	210,200		
2210 ~ 2600	500	88,100	103,700	118,300	139,700	163,400	180,600	204,800	228,600		
2610 ~ 3000	500	93,600	110,700	126,700	149,800	176,600	194,100	220,300	247,100		
3010 ~ 3300	500	110,500	129,100	147,100	167,500	185,900	214,800	232,800	251,300		

ヘア
フ
シ
ョ
ン
で
対
応
可
能

アンサンブル

ボタン操作

ボタン・コード操作 +3,000円/台

■ の範囲(幅3000mm以下)のみ製作可能。

■ の文字は面積9m²以下での製作。

コード操作

■ 左表すべてのサイズで製作可能。

■ の文字は面積12m²以下での製作。

ツウウェイ

■ の範囲(幅3400mm以下)のみ製作可能。

■ の文字・ の文字は面積9m²以下での製作。

部品色 ※ご指定がない場合はマットホワイトになります。



マットホワイト

ライトグレー

ダークブラウン

ブラック

価格表に掲載している製品本体価格とは別に物流諸経費を申し受けます。

透過性

透けにくい

遮光

● プライバシー

ミディアム

シースルー

透けやすい

性能

遮熱

UVカット

ミラーレース

ウォッシュャブル

水拭き

制電

抗菌SIAA

グリーン購入法

価格の目安

low

● A

B

C

D

E

F

木製

high

無地 𠂆

シャイニー遮熱

LD-7251~7255

共通柄



スラット幅

80mm
100mm



F☆☆☆☆
ポリエステル100%

製品画像



ラインドレープ ペア アンサンブル ドレープ：LD-7253 シャイニー遮熱(シャンパン) レース：LD-7608 フィラレ遮熱(アイボリー) 部品色：マットホワイト (オプション)2連取付仕様

遮熱

日射反射を高め、室内温度の上昇を抑える遮熱スラットです。

LD-7251(ホワイト)の場合

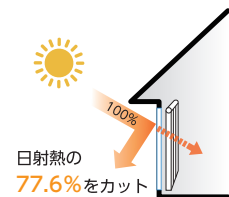

電気使用量 **18.9%** 削減
 電気代 **7,423円** 節約
 CO₂ 排出量 **113kg** 削減

上記は、「住宅」にタテ型ブラインドを取付けた時の夏季4ヶ月(6月~9月)の省エネシミュレーションです。

※ガラスのみとの比較。
シミュレーション条件については171ページを参照してください。

対応製品

ラインドレープ	ペア		木製	傾斜窓	カーブ	ホームタコス(電動)		
	アンサンブル	ツーウェイ				ラインドレープ	ペアアンサンブル	木製
●	●	●	x	●	●	●	●	x

LD-7251 日射反射率：77.6%
ホワイト プライバシー

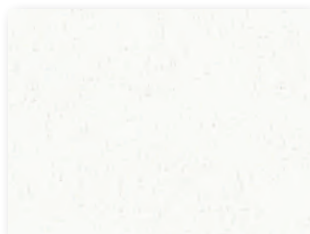

おすすめレース LD-7607

LD-7252 日射反射率：68.0%
ピンクグレージュ プライバシー



対応レースより選択可能

LD-7253 日射反射率：67.4%
シャンパン プライバシー

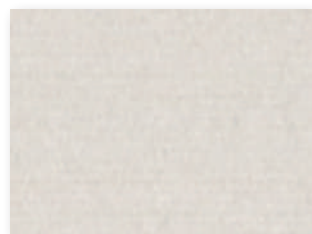

おすすめレース LD-7608

LD-7254 日射反射率：56.5%
グレー プライバシー

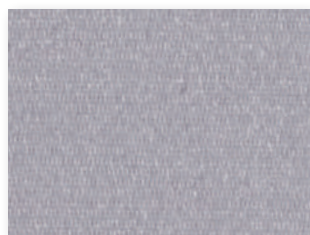

おすすめレース LD-7610

LD-7255 日射反射率：53.7%
ブラウン プライバシー

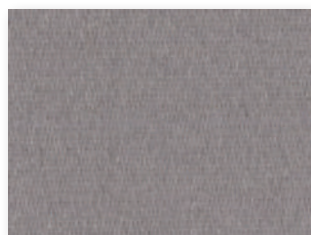

おすすめレース LD-7611

[単位：円（税別）]

ラインドレープ 価格

ボタン操作 ボタン・コード操作 コード操作 ワンチェーン操作

スラット幅 (mm)	高さ (mm)	幅								
		300 ~1200	1205 ~1600	1605 ~2000	2005 ~2400	2405 ~2800	2805 ~3200	3205 ~3600	3605 ~4000	4005 ~8000
80	400 ~ 1000	37,100	43,600	50,000	54,500	67,100	75,000	81,800	89,000	（オプション）で対応可能
	1010 ~ 1400	44,900	53,200	61,300	67,700	80,900	90,000	103,200	112,600	
	1410 ~ 1800	48,000	57,600	67,100	73,600	88,500	98,600	114,100	124,600	
	1810 ~ 2200	51,600	62,600	72,800	79,900	97,000	108,300	124,500	136,200	
	2210 ~ 2600	56,100	67,700	78,800	87,400	105,300	117,700	136,000	148,800	
	2610 ~ 3000	59,800	72,300	85,200	93,900	113,300	127,200	146,600	160,600	
	3010 ~ 3500	70,000	83,200	98,300	114,000	129,500	145,200	162,400	173,100	
	3510 ~ 4000	74,300	88,500	105,000	121,900	138,800	155,900	174,300	—	
100	400 ~ 1000	35,800	41,100	46,200	53,600	60,700	66,400	71,500	79,800	（オプション）で対応可能
	1010 ~ 1400	42,900	49,800	56,400	65,800	77,900	85,400	96,500	107,300	
	1410 ~ 1800	46,100	53,800	61,200	72,400	85,500	93,900	106,200	118,500	
	1810 ~ 2200	49,500	58,100	66,900	79,000	93,300	102,600	117,100	130,700	
	2210 ~ 2600	53,500	63,300	72,500	86,000	101,700	112,500	127,800	142,900	
	2610 ~ 3000	57,100	67,900	77,900	92,600	110,300	121,400	138,000	155,000	
	3010 ~ 3500	68,600	80,500	91,900	104,900	116,600	134,900	146,500	158,300	
	3510 ~ 4000	73,100	86,100	98,600	112,700	125,600	145,700	158,200	—	

スラット幅80mm・100mm共通

ボタン操作

ボタン・コード操作 +3,000円/台

■ の範囲のみ製作可能。

コード操作

ワンチェーン操作 +3,000円/台

■ 青文字 は面積12㎡以下での製作。

■ 両開きの場合は幅500mm以上での製作。

透水性

透けにくい

遮光

● プライバシー

ミディアム

シースルー

透けやすい

性能

遮熱

UVカット

ミラーレース

ウォッシュャブル

水拭き

制電

抗菌SIAA

グリーン購入法

価格の目安

low

A

B

● C

D

E

F

木製

high

ラインドレープ ペア アンサンブル / ツウウェイ 価格

アンサンブル ボタン操作 ボタン・コード操作 コード操作 ツウウェイ ボタン操作

レース：フィラレ遮熱 (LD-7607~7611) との組み合わせ

スラット幅 (mm)	高さ (mm)	幅		アンサンブル								
		アンサンブル	ツウウェイ	500 ~1200	1205 ~1600	1605 ~2000	2005 ~2400	2405 ~2800	2805 ~3200	3205 ~3600	3605 ~4000	4005 ~6000
		500 ~1200	1205 ~1600	1605 ~2000	2005 ~2400	2405 ~2800	2805 ~3200	3205 ~3400	—	3405 ~4000		
100	400 ~ 1000	64,500	74,000	83,200	96,500	109,300	119,600	128,700	143,700	（オプション）で対応可能		
	1010 ~ 1400	77,300	89,700	101,600	118,500	140,300	153,800	173,700	193,200			
	1410 ~ 1800	83,000	96,900	110,200	130,400	153,900	169,100	191,200	213,300			
	1810 ~ 2200	89,100	104,600	120,500	142,200	168,000	184,700	210,800	235,300			
	2210 ~ 2600	96,300	114,000	130,500	154,800	183,100	202,500	230,100	257,300			
	2610 ~ 3000	102,800	122,300	140,300	166,700	198,600	218,600	248,400	279,000			
	3010 ~ 3300	123,500	144,900	165,500	188,900	209,900	242,900	263,700	285,000			

アンサンブル

ボタン操作

ボタン・コード操作 +3,000円/台

■ の範囲(幅3000mm以下)のみ製作可能。

■ ピンク文字 は面積9㎡以下での製作。

コード操作

■ 左表すべてのサイズで製作可能。

■ 青文字 は面積12㎡以下での製作。

ツウウェイ

■ の範囲(幅3400mm以下)のみ製作可能。

■ 緑文字・ピンク文字 は面積9㎡以下での製作。

部品色 ※ご指定がない場合はマットホワイトになります。



価格表に掲載している製品本体価格とは別に物流諸経費を申し受けます。

無地 𠂆

デイズ遮熱

LD-7256~7258

共通柄



スラット幅



F☆☆☆☆

ポリエステル100% (再生ポリエステル約30%使用)

製品画像



ラインドレープ ペア ツーウェイ ドレープ:LD-7257 デイズ遮熱(アイボリー) レース:LD-7604 ジュルネ遮熱(ホワイト) 部品色:マットホワイト

遮熱

日射反射を高め、室内温度の上昇を抑える遮熱スラットです。

LD-7256(ホワイト)の場合

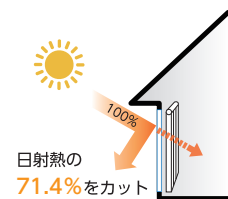

電気使用量 18.1% 削減

電気代 7,141円 節約

CO₂ 排出量 109kg 削減

上記は、「住宅」にタテ型ブラインドを取付けた時の夏季4ヶ月(6月~9月)の省エネシミュレーションです。

※ガラスのみとの比較。
シミュレーション条件については171ページを参照してください。



環境に配慮したグリーン購入法適合品。

再生ポリエステル繊維を25%以上使用したグリーン購入法適合品のため、環境負荷低減物品の調達が進められている公共機関での使用に最適です。

対応製品

ラインドレープ	ペア		木製	傾斜窓	カーブ	ホームタコス(電動)		
	アンサンブル	ツーウェイ				ラインドレープ	ペアアンサンブル	木製
●	●	●	x	●	●	●	●	x

ラインドレープ 価格

ボタン操作 ボタン・コード操作 コード操作 ワンチェーン操作

高さ(mm)	幅	300	1205	1605	2005	2405	2805	3205	3605	4005
		~1200	~1600	~2000	~2400	~2800	~3200	~3600	~4000	~8000
400 ~ 1000	幅	37,100	43,600	50,000	54,500	67,100	75,000	81,800	89,000	
1010 ~ 1400	幅	44,900	53,200	61,300	67,700	80,900	90,000	103,200	112,600	
1410 ~ 1800	幅	48,000	57,600	67,100	73,600	88,500	98,600	114,100	124,600	
1810 ~ 2200	幅	51,600	62,600	72,800	79,900	97,000	108,300	124,500	136,200	
2210 ~ 2600	幅	56,100	67,700	78,800	87,400	105,300	117,700	136,000	148,800	
2610 ~ 3000	幅	59,800	72,300	85,200	93,900	113,300	127,200	146,600	160,600	
3010 ~ 3500	幅	70,000	83,200	98,300	114,000	129,500	145,200	162,400	173,100	
3510 ~ 4000	幅	74,300	88,500	105,000	121,900	138,800	155,900	174,300		

80mm

（オプション）で対応可能

スラット幅80mm・100mm共通

ボタン操作

ボタン・コード操作 +3,000円/台

■ の範囲のみ製作可能。

コード操作

ワンチェーン操作 +3,000円/台

■ 青文字は面積12㎡以下での製作。

■ 両開きの場合は幅500mm以上での製作。

デイズ遮熱
LD-7256
~7258

[単位：円(税別)]

ラインドレープ ペア アンサンブル/ツーウェイ 価格

アンサンブル ボタン操作 ボタン・コード操作 コード操作 ツーウェイ ボタン操作

レース：フィラレ遮熱(LD-7607~7611)との組み合わせ

高さ(mm)	幅	アンサンブル	500	1205	1605	2005	2405	2805	3205	3605	4005
		アンサンブル	~1200	~1600	~2000	~2400	~2800	~3200	~3600	~4000	~6000
400 ~ 1000	幅	500	64,500	74,000	83,200	96,500	109,300	119,600	128,700	143,700	
	高さ	ツーウェイ	500	1205	1605	2005	2405	2805	3205	3605	4005
1010 ~ 1400	幅	500	77,300	89,700	101,600	118,500	140,300	153,800	173,700	193,200	
1410 ~ 1800	幅	500	83,000	96,900	110,200	130,400	153,900	169,100	191,200	213,300	
1810 ~ 2200	幅	500	89,100	104,600	120,500	142,200	168,000	184,700	210,800	235,300	
2210 ~ 2600	幅	500	96,300	114,000	130,500	154,800	183,100	202,500	230,100	257,300	
2610 ~ 3000	幅	500	102,800	122,300	140,300	166,700	198,600	218,600	248,400	279,000	
3010 ~ 3300	幅	500	123,500	144,900	165,500	188,900	209,900	242,900	263,700	285,000	

100mm

（オプション）で対応可能

アンサンブル

ボタン操作

ボタン・コード操作 +3,000円/台

■ の範囲(幅3000mm以下)のみ製作可能。

■ ピンク文字は面積9㎡以下での製作。

コード操作

■ 左表すべてのサイズで製作可能。

■ 青文字は面積12㎡以下での製作。

ツーウェイ

■ の範囲(幅3400mm以下)のみ製作可能。

■ 緑文字・ピンク文字は面積9㎡以下での製作。

透過性

透けにくい

遮光

● プライバシー

ミディアム

シースルー

透けやすい

性能

遮熱

UVカット

ミラーレース

ウォッシュャブル

水拭き

制電

抗菌SIAA

グリーン購入法

LD-7256

日射反射率：71.4%

ホワイト

プライバシー

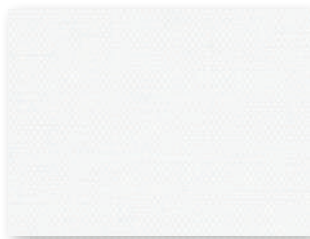

おすすめレース LD-7607

LD-7257

日射反射率：69.3%

アイボリー

プライバシー

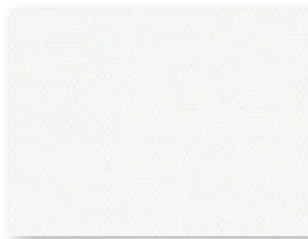

おすすめレース LD-7607

LD-7258

日射反射率：66.3%

アイスグレー

プライバシー

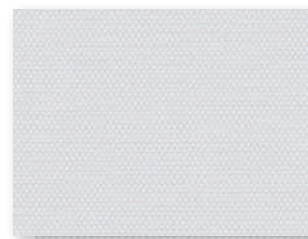

おすすめレース LD-7610

部品色 ※ご指定がない場合はマットホワイトになります。

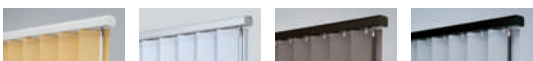

マットホワイト

ライトグレー

ダークブラウン

ブラック

価格表に掲載している製品本体価格とは別に物流諸経費を申し受けます。

価格の目安

low

A

B

● C

D

E

F

木製

high

無地 蕨

デイズ

LD-7259~7262

共通柄



スラット幅

80mm
100mm



F☆☆☆☆

ポリエステル100% (再生ポリエステル約30%使用)

製品画像



ラインドレープ ペア アンサンプル ドレープ: LD-7262 デイズ(アイスグレー) レース: LD-7621 エール(ホワイト) 部品色: ライトグレー



環境に配慮した
グリーン購入法適合品。

再生ポリエステル繊維を25%以上
使用したグリーン購入法適合品の
ため、環境負荷低減物品の調達
が推進されている公共機関での
使用に最適です。



ラルクシールド
RS-1297 デイズ(アイスグレー)
部品色: マットホワイト

対応製品

ラインドレープ	ペア		木製	傾斜窓	カーブ	ホームタコス(電動)		
	アンサンプル	ツーウェイ				ラインドレープ	ペア アンサンプル	木製
●	●	●	x	●	●	●	●	x

LD-7259

アイボリー

プライバシー

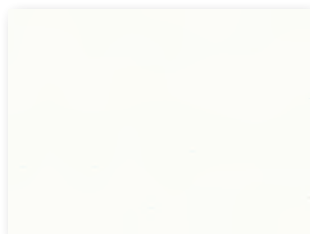

おすすめレース LD-7621

LD-7260

ペールグリーン

プライバシー



おすすめレース LD-7626

LD-7261

ライトベージュ

プライバシー



おすすめレース LD-7625

LD-7262

アイスグレー

プライバシー



おすすめレース LD-7630

[単位：円(税別)]

ラインドレープ 価格

ボタン操作 ボタン・コード操作 コード操作 ワンチェーン操作

スラット幅 (mm)	高さ (mm)	幅	幅									
			300 ~1200	1205 ~1600	1605 ~2000	2005 ~2400	2405 ~2800	2805 ~3200	3205 ~3600	3605 ~4000	4005 ~8000	
80	400 ~ 1000		35,100	42,500	48,400	52,700	64,800	72,300	78,900	85,700		オプションで対応可能
	1010 ~ 1400		43,400	51,300	58,900	64,800	77,500	86,100	98,500	107,400		
	1410 ~ 1800		46,200	55,200	64,100	70,200	84,100	93,700	108,200	118,000		
	1810 ~ 2200		49,400	59,600	69,000	75,700	94,200	102,200	117,400	128,200		
	2210 ~ 2600		53,500	64,100	73,200	80,900	97,400	110,500	127,500	139,400		
	2610 ~ 3000		56,800	68,200	80,300	88,200	106,200	119,000	137,000	149,900		
	3010 ~ 3500		64,500	78,500	92,700	107,000	121,300	135,800	151,700	161,400		
3510 ~ 4000		68,200	83,400	98,900	114,300	129,800	145,700	162,700	—			
100	400 ~ 1000		31,100	39,600	44,500	51,300	58,100	63,500	68,200	75,900		オプションで対応可能
	1010 ~ 1400		41,300	47,700	51,600	58,800	71,300	80,700	91,000	101,100		
	1410 ~ 1800		44,000	51,100	57,700	65,700	77,800	87,900	99,400	110,700		
	1810 ~ 2200		46,900	54,700	62,700	72,800	86,800	95,300	108,700	121,300		
	2210 ~ 2600		50,400	59,400	66,600	78,300	90,000	104,100	118,000	131,600		
	2610 ~ 3000		53,600	63,300	72,300	85,600	99,300	111,800	126,900	142,200		
	3010 ~ 3500		63,700	74,400	84,700	96,400	107,000	123,600	133,800	144,500		
3510 ~ 4000		67,700	79,100	90,500	103,100	114,700	132,700	143,900	—			

- スラット幅80mm・100mm共通
- ボタン操作**
- ボタン・コード操作 **+3,000円/台**
- **□** の範囲のみ製作可能。
- コード操作**
- ワンチェーン操作 **+3,000円/台**
- **青文字**は面積**12㎡**以下での製作。
 - 両開きの場合は幅**500mm**以上での製作。

透視性

- 透けにくい
- 遮光
- プライバシー
- ミディアム
- シースルー
- 透けやすい

性能

- 遮熱
- UVカット
- ミラーレース
- ウォッシュャブル
- 水拭き
- 制電
- 抗菌SIAA
- グリーン購入法

[単位：円(税別)]

ラインドレープ ペア アンサンブル / ツーウェイ 価格

アンサンブル ボタン操作 ボタン・コード操作 コード操作 ツーウェイ ボタン操作

レース：エール(LD-7621~7635)との組み合わせ

スラット幅 (mm)	高さ (mm)	幅	幅									
			アンサンブル					ツーウェイ				
			500 ~1200	1205 ~1600	1605 ~2000	2005 ~2400	2405 ~2800	2805 ~3200	3205 ~3600	3605 ~4000	4005 ~6000	3405 ~4000
100	400 ~ 1000		52,900	67,300	75,500	86,800	98,700	107,700	115,600	128,700		オプションで対応可能
	1010 ~ 1400		70,200	81,000	87,800	99,900	121,500	135,100	152,300	169,000		
	1410 ~ 1800		74,700	86,500	97,700	111,900	131,800	146,700	165,800	184,500		
	1810 ~ 2200		79,400	92,500	105,900	123,400	148,200	158,800	181,000	201,700		
	2210 ~ 2600		85,300	100,200	113,000	132,800	152,900	173,000	196,000	218,500		
	2610 ~ 3000		90,400	106,600	121,600	143,500	166,700	185,400	210,300	235,600		
	3010 ~ 3300		106,100	123,600	140,600	159,900	177,300	204,600	221,400	238,900		

- アンサンブル**
- ボタン操作**
- ボタン・コード操作 **+3,000円/台**
- **□** の範囲(幅**3000mm**以下)のみ製作可能。
 - **ピンク文字**は面積**9㎡**以下での製作。
- コード操作**
- 左表すべてのサイズで製作可能。
 - **青文字**は面積**12㎡**以下での製作。
- ツーウェイ**
- **□** の範囲(幅**3400mm**以下)のみ製作可能。
 - **緑文字・ピンク文字**は面積**9㎡**以下での製作。

価格の目安

- low
- A
- B
- C
- D
- E
- F
- 木製
- high

部品色 ※ご指定がない場合はマットホワイトになります。



価格表に掲載している製品本体価格とは別に物流諸経費を申し受けます。

無地 𠂆

ブライト

LD-7263~7268

共通柄



スラット幅

80mm

100mm



F☆☆☆☆
ポリエステル100%

製品画像



ラインドレープ LD-7264 ブライト(ピンクグレージュ) スラット幅100mm 部品色: マットホワイト

洗練された色合いが美しい「ブライト」。
光沢糸を用いた繊細な生地は、
室内の灯りをうけて上品に煌めきます。



対応製品

ラインドレープ	ペア		木製	傾斜窓	カーブ	ホームタコス(電動)		
	アンサンブル	ツーウェイ				ラインドレープ	ペアアンサンブル	木製
●	●	●	×	●	●	●	●	×

ラインドレープ 価格

バトン操作 バトン・コード操作 コード操作 ワンチェーン操作

高さ (mm)	幅	300	1205	1605	2005	2405	2805	3205	3605	4005
		~1200	~1600	~2000	~2400	~2800	~3200	~3600	~4000	~8000
400 ~ 1000	幅	37,100	43,600	50,000	54,500	67,100	75,000	81,800	89,000	
1010 ~ 1400	幅	44,900	53,200	61,300	67,700	80,900	90,000	103,200	112,600	
1410 ~ 1800	幅	48,000	57,600	67,100	73,600	88,500	98,600	114,100	124,600	
1810 ~ 2200	幅	51,600	62,600	72,800	79,900	97,000	108,300	124,500	136,200	
2210 ~ 2600	幅	56,100	67,700	78,800	87,400	105,300	117,700	136,000	148,800	
2610 ~ 3000	幅	59,800	72,300	85,200	93,900	113,300	127,200	146,600	160,600	
3010 ~ 3500	幅	70,000	83,200	98,300	114,000	129,500	145,200	162,400	173,100	
3510 ~ 4000	幅	74,300	88,500	105,000	121,900	138,800	155,900	174,300	—	

80mm

（オプション）で対応可能

スラット幅80mm・100mm共通

バトン操作

バトン・コード操作 +3,000円/台

■ の範囲のみ製作可能。

コード操作

ワンチェーン操作 +3,000円/台

■ 青文字は面積12㎡以下での製作。

■ 両開きの場合は幅500mm以上での製作。

ブライト

LD-7263
~7268

[単位：円 (税別)]

ラインドレープ ペア アンサンブル/ツーウェイ 価格

アンサンブル バトン操作 バトン・コード操作 コード操作 ツーウェイ バトン操作

レース：エール (LD-7621~7635) との組み合わせ

高さ (mm)	幅	アンサンブル	500	1205	1605	2005	2405	2805	3205	3605	4005
		アンサンブル	~1200	~1600	~2000	~2400	~2800	~3200	~3600	~4000	~6000
400 ~ 1000	幅	アンサンブル	500	1205	1605	2005	2405	2805	3205	3605	4005
	高さ	ツーウェイ	~1200	~1600	~2000	~2400	~2800	~3200	~3400	—	3405
1010 ~ 1400	幅	アンサンブル	57,100	68,600	77,000	88,900	101,000	110,300	118,600	132,200	146,600
1410 ~ 1800	幅	アンサンブル	71,600	82,800	92,100	106,200	127,400	139,400	157,300	174,600	191,600
1810 ~ 2200	幅	アンサンブル	76,500	89,000	100,800	117,900	138,700	152,100	171,900	191,600	210,200
2210 ~ 2600	幅	アンサンブル	81,800	95,500	109,700	129,000	154,000	165,400	188,600	210,200	228,600
2610 ~ 3000	幅	アンサンブル	88,100	103,700	118,300	139,700	163,400	180,600	204,800	228,600	247,100
3010 ~ 3300	幅	アンサンブル	93,600	110,700	126,700	149,800	176,600	194,100	220,300	247,100	251,300

100mm

（オプション）で対応可能

アンサンブル

バトン操作

バトン・コード操作 +3,000円/台

■ の範囲(幅3000mm以下)のみ製作可能。

■ 文字は面積9㎡以下での製作。

コード操作

■ 左表すべてのサイズで製作可能。

■ 青文字は面積12㎡以下での製作。

ツーウェイ

■ の範囲(幅3400mm以下)のみ製作可能。

■ 文字・ 文字は面積9㎡以下での製作。

透過性

透けにくい

遮光

● プライバシー

ミディアム

シースルー

透けやすい

性能

遮熱

UVカット

ミラーレース

ウォッシュャブル

水拭き

制電

抗菌SIAA

グリーン購入法

価格の目安

low

A

B

● C

D

E

F

木製

high

LD-7263

ホワイト

プライバシー

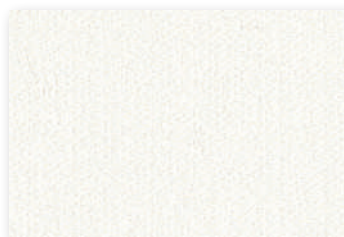

おすすめレース LD-7621

LD-7264

ピンクグレージュ

プライバシー



おすすめレース LD-7629

LD-7265

シャンパン

プライバシー



おすすめレース LD-7624

LD-7266

グレー

プライバシー



おすすめレース LD-7627

LD-7267

ブラウン

プライバシー



おすすめレース LD-7628

LD-7268

チャコール

プライバシー



おすすめレース LD-7631

部品色 ※ご指定がない場合はマットホワイトになります。

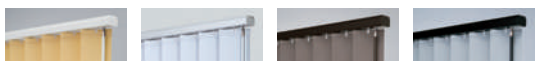

マットホワイト

ライトグレー

ダークブラウン

ブラック

価格表に掲載している製品本体価格とは別に物流諸経費を申し受けます。

無地 𠂆

ジョルノ

LD-7269~7274

共通柄



スラット幅

80mm

100mm



F☆☆☆☆
ポリエステル100%

製品画像



ラインドレープ LD-7269 ジョルノ(モーブ) スラット幅100mm 部品色:ブラック

深みのあるミックス感豊かな色合いが魅力。
印象的な色合いが、シンプルな空間のエッセンスに。

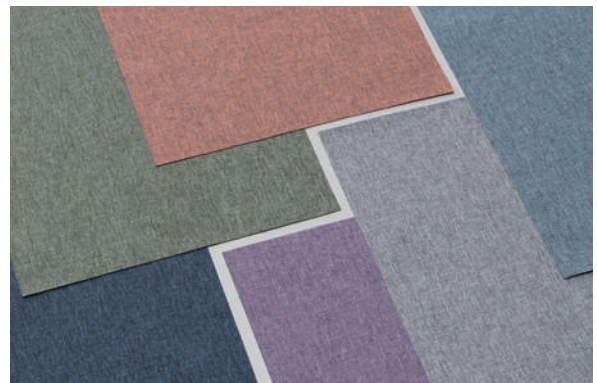

対応製品

ラインドレープ	ペア		木製	傾斜窓	カーブ	ホームタコス(電動)		
	アンサンプル	ツーウェイ				ラインドレープ	ペアアンサンプル	木製
●	●	●	×	●	●	●	●	×

LD-7269

モーブ

プライバシー

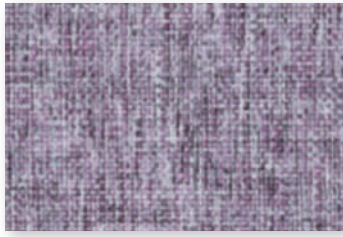

対応レースより選択可能

LD-7270

グリーブルー

プライバシー

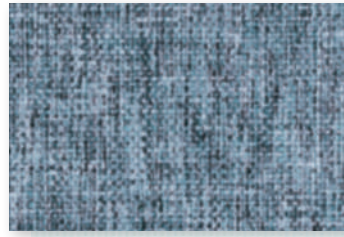

おすすめレース LD-7632

LD-7271

モスグリーン

プライバシー



おすすめレース LD-7623

LD-7272

ラスティオレンジ

プライバシー



対応レースより選択可能

LD-7273

ライトグレー

プライバシー



おすすめレース LD-7630

LD-7274

ネイビー

プライバシー

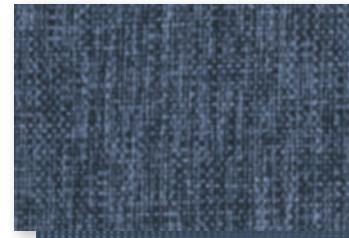

おすすめレース LD-7635

[単位：円(税別)]

ラインドレープ 価格

ボタン操作 バトン・コード操作 コード操作 ワンチェーン操作

スラット幅 (mm)	高さ (mm)	幅								
		300 ~1200	1205 ~1600	1605 ~2000	2005 ~2400	2405 ~2800	2805 ~3200	3205 ~3600	3605 ~4000	4005 ~8000
80	400 ~ 1000	37,100	43,600	50,000	54,500	67,100	75,000	81,800	89,000	
	1010 ~ 1400	44,900	53,200	61,300	67,700	80,900	90,000	103,200	112,600	
	1410 ~ 1800	48,000	57,600	67,100	73,600	88,500	98,600	114,100	124,600	
	1810 ~ 2200	51,600	62,600	72,800	79,900	97,000	108,300	124,500	136,200	
	2210 ~ 2600	56,100	67,700	78,800	87,400	105,300	117,700	136,000	148,800	
	2610 ~ 3000	59,800	72,300	85,200	93,900	113,300	127,200	146,600	160,600	
	3010 ~ 3500	70,000	83,200	98,300	114,000	129,500	145,200	162,400	173,100	
	3510 ~ 4000	74,300	88,500	105,000	121,900	138,800	155,900	174,300	—	
100	400 ~ 1000	35,800	41,100	46,200	53,600	60,700	66,400	71,500	79,800	
	1010 ~ 1400	42,900	49,800	56,400	65,800	77,900	85,400	96,500	107,300	
	1410 ~ 1800	46,100	53,800	61,200	72,400	85,500	93,900	106,200	118,500	
	1810 ~ 2200	49,500	58,100	66,900	79,000	93,300	102,600	117,100	130,700	
	2210 ~ 2600	53,500	63,300	72,500	86,000	101,700	112,500	127,800	142,900	
	2610 ~ 3000	57,100	67,900	77,900	92,600	110,300	121,400	138,000	155,000	
	3010 ~ 3500	68,600	80,500	91,900	104,900	116,600	134,900	146,500	158,300	
	3510 ~ 4000	73,100	86,100	98,600	112,700	125,600	145,700	158,200	—	

スラット幅80mm・100mm共通

ボタン操作

バトン・コード操作 +3,000円/台

■ の範囲のみ製作可能。

コード操作

ワンチェーン操作 +3,000円/台

■ 青文字 は面積12㎡以下での製作。

■ 両開きの場合は幅500mm以上での製作。

（オプション）で対応可能

（オプション）で対応可能

透過性

透けにくい

遮光

● プライバシー

ミディアム

シースルー

透けやすい

性能

遮熱

UVカット

ミラーレース

ウォッシュャブル

水拭き

制電

抗菌SIAA

グリーン購入法

価格の目安

low

A

B

● C

D

E

F

木製

high

ラインドレープ ペア アンサンブル / ツーウェイ 価格

アンサンブル バトン操作 バトン・コード操作 コード操作 ツーウェイ バトン操作

レース：エール(LD-7621~7635)との組み合わせ

スラット幅 (mm)	高さ (mm)	幅									
		アンサンブル	500 ~1200	1205 ~1600	1605 ~2000	2005 ~2400	2405 ~2800	2805 ~3200	3205 ~3600	3605 ~4000	4005 ~6000
		ツーウェイ	500 ~1200	1205 ~1600	1605 ~2000	2005 ~2400	2405 ~2800	2805 ~3200	3205 ~3400	—	3405 ~4000
100	400 ~ 1000		57,100	68,600	77,000	88,900	101,000	110,300	118,600	132,200	
	1010 ~ 1400		71,600	82,800	92,100	106,200	127,400	139,400	157,300	174,600	
	1410 ~ 1800		76,500	89,000	100,800	117,900	138,700	152,100	171,900	191,600	
	1810 ~ 2200		81,800	95,500	109,700	129,000	154,000	165,400	188,600	210,200	
	2210 ~ 2600		88,100	103,700	118,300	139,700	163,400	180,600	204,800	228,600	
	2610 ~ 3000		93,600	110,700	126,700	149,800	176,600	194,100	220,300	247,100	
	3010 ~ 3300		110,500	129,100	147,100	167,500	185,900	214,800	232,800	251,300	

アンサンブル

ボタン操作

バトン・コード操作 +3,000円/台

■ の範囲(幅3000mm以下)のみ製作可能。

■ ピンク文字 は面積9㎡以下での製作。

コード操作

■ 左表すべてのサイズで製作可能。
■ 青文字 は面積12㎡以下での製作。

ツーウェイ

■ の範囲(幅3400mm以下)のみ製作可能。

■ 緑文字・ピンク文字 は面積9㎡以下での製作。

（オプション）で対応可能

部品色 ※ご指定がない場合はマットホワイトになります。

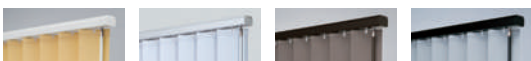

マットホワイト

ライトグレー

ダークブラウン

ブラック

価格表に掲載している製品本体価格とは別に物流諸経費を申し受けます。

無地 𠂆

リンネル

LD-7275~7279

共通柄



スラット幅

80mm
100mm



F☆☆☆☆
ポリエステル100%

製品画像



ラインドレープ LD-7277 リンネル(グリーン) スラット幅100mm 〈オプション〉部品色「ウォームシリーズ」:セピア(木目調)

綿や麻のような自然素材を感じさせる
やさしい色合い・質感の「リンネル」。
自分らしく、ありのままにられるナチュラルな暮らしに。



対応製品

ラインドレープ	ベア		木製	傾斜窓	カーブ	ホームタコス(電動)		
	アンサンプル	ツーウェイ				ラインドレープ	ベアアンサンプル	木製
●※	●	●	x	●	●	●	●	x

※ワンチェーン操作は製作不可。



ラインドレープ 価格

バトン操作 バトン・コード操作 コード操作

高さ (mm)	幅	300	1205	1605	2005	2405	2805	3205	3605	4005
		~1200	~1600	~2000	~2400	~2800	~3200	~3600	~4000	~8000
400 ~ 1000	幅	37,100	43,600	50,000	54,500	67,100	75,000	81,800	89,000	
1010 ~ 1400	幅	44,900	53,200	61,300	67,700	80,900	90,000	103,200	112,600	
1410 ~ 1800	幅	48,000	57,600	67,100	73,600	88,500	98,600	114,100	124,600	
1810 ~ 2200	幅	51,600	62,600	72,800	79,900	97,000	108,300	124,500	136,200	
2210 ~ 2600	幅	56,100	67,700	78,800	87,400	105,300	117,700	136,000	148,800	
2610 ~ 3000	幅	59,800	72,300	85,200	93,900	113,300	127,200	146,600	160,600	
3010 ~ 3500	幅	70,000	83,200	98,300	114,000	129,500	145,200	162,400	173,100	
3510 ~ 4000	幅	74,300	88,500	105,000	121,900	138,800	155,900	174,300	—	

高さ (mm)	幅	300	1205	1605	2005	2405	2805	3205	3605	4005
		~1200	~1600	~2000	~2400	~2800	~3200	~3600	~4000	~8000
400 ~ 1000	幅	35,800	41,100	46,200	53,600	60,700	66,400	71,500	79,800	
1010 ~ 1400	幅	42,900	49,800	56,400	65,800	77,900	85,400	96,500	107,300	
1410 ~ 1800	幅	46,100	53,800	61,200	72,400	85,500	93,900	106,200	118,500	
1810 ~ 2200	幅	49,500	58,100	66,900	79,000	93,300	102,600	117,100	130,700	
2210 ~ 2600	幅	53,500	63,300	72,500	86,000	101,700	112,500	127,800	142,900	
2610 ~ 3000	幅	57,100	67,900	77,900	92,600	110,300	121,400	138,000	155,000	
3010 ~ 3500	幅	68,600	80,500	91,900	104,900	116,600	134,900	146,500	158,300	
3510 ~ 4000	幅	73,100	86,100	98,600	112,700	125,600	145,700	158,200	—	

スラット幅80mm・100mm共通
バトン操作
バトン・コード操作 +3,000円/台
 ■ の範囲のみ製作可能。
コード操作
 ■ **青文字**は面積12㎡以下での製作。
 ■ 両開きの場合は幅500mm以上での製作。
 ※ワンチェーン操作は製作不可。

リンネル
LD-7275
~7279

[単位：円 (税別)]

ラインドレープ ペア アンサンブル/ツーウェイ 価格

アンサンブル バトン操作 バトン・コード操作 コード操作 ツーウェイ バトン操作

レース：エール (LD-7621~7635) との組み合わせ

高さ (mm)	幅	アンサンブル		500	1205	1605	2005	2405	2805	3205	3605	4005
		アンサンブル	ツーウェイ	~1200	~1600	~2000	~2400	~2800	~3200	~3600	~4000	~6000
				~1200	~1600	~2000	~2400	~2800	~3200	~3400	—	3405
400 ~ 1000	幅	アンサンブル	57,100	68,600	77,000	88,900	101,000	110,300	118,600	132,200		
1010 ~ 1400	幅	アンサンブル	71,600	82,800	92,100	106,200	127,400	139,400	157,300	174,600		
1410 ~ 1800	幅	アンサンブル	76,500	89,000	100,800	117,900	138,700	152,100	171,900	191,600		
1810 ~ 2200	幅	アンサンブル	81,800	95,500	109,700	129,000	154,000	165,400	188,600	210,200		
2210 ~ 2600	幅	アンサンブル	88,100	103,700	118,300	139,700	163,400	180,600	204,800	228,600		
2610 ~ 3000	幅	アンサンブル	93,600	110,700	126,700	149,800	176,600	194,100	220,300	247,100		
3010 ~ 3300	幅	アンサンブル	110,500	129,100	147,100	167,500	185,900	214,800	232,800	251,300		

アンサンブル
バトン操作
バトン・コード操作 +3,000円/台
 ■ の範囲(幅3000mm以下)のみ製作可能。
 ■ **ピンク文字**は面積9㎡以下での製作。
コード操作
 ■ 左表すべてのサイズで製作可能。
 ■ **青文字**は面積12㎡以下での製作。
ツーウェイ
 ■ の範囲(幅3400mm以下)のみ製作可能。
 ■ **緑文字・ピンク文字**は面積9㎡以下での製作。

透過性
 透けにくい
 遮光
 プライバシー
 ミディアム
 シースルー
 透けやすい

性能
 遮熱
 UVカット
 ミラーレース
 ウォッシュャブル
 水拭き
 制電
 抗菌SIAA
 グリーン購入法

LD-7275

キナリ

プライバシー



おすすめレース LD-7621

LD-7276

アイボリー

プライバシー



おすすめレース LD-7628

LD-7277

グリーン

プライバシー

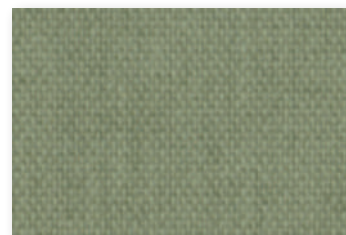

おすすめレース LD-7626

LD-7278

ブルー

プライバシー



おすすめレース LD-7632

LD-7279

ベージュピンク

プライバシー



おすすめレース LD-7628

部品色 ※ご指定がない場合はマットホワイトになります。

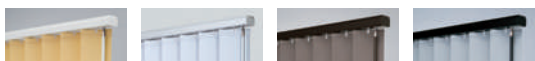

マットホワイト ライトグレー ダークブラウン ブラック

価格表に掲載している製品本体価格とは別に物流諸経費を申し受けます。

価格の目安

low
 A
 B
 ● C
 D
 E
 F
 木製
 high

無地 𠄎

リンド

LD-7280~7281

共通柄



スラット幅

80mm

100mm



F☆☆☆☆
ポリエステル100%

製品画像



ラインドレープ LD-7281 リンド(アイボリー) スラット幅:100mm (オプション)部品色「ウォームシリーズ」: ナチュラルブラウン(木目調)、レールジョイント仕様

光沢糸と素材感のある糸をたっぷり、
ランダムに織り込んだ生地は
ナチュラルなワントーンコーディネートにおすすめです。
上質な大人のリラックス空間へ。



対応製品

ラインドレープ	ペア		木製	傾斜窓	カーブ	ホームタコス(電動)		
	アンサンプル	ツーウェイ				ラインドレープ	ペアアンサンプル	木製
●※	●	●	x	●	●	●	●	x

※ワンチェーン操作は製作不可。

LD-7280

ブラウン

プライバシー

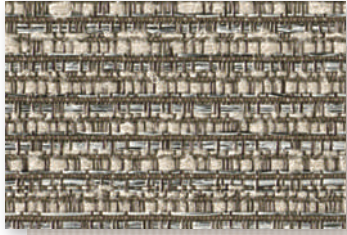

おすすめレース LD-7628

LD-7281

アイボリー

プライバシー

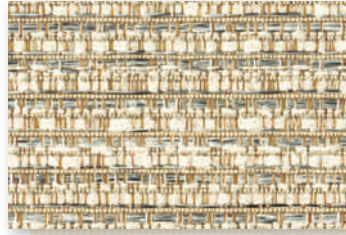

おすすめレース LD-7625

リンド

LD-7280
~7281

[単位：円(税別)]

ラインドレープ 価格

ボタン操作 ボタン・コード操作 コード操作

スラット幅 80mm	高さ(mm)	幅								
		300 ~1200	1205 ~1600	1605 ~2000	2005 ~2400	2405 ~2800	2805 ~3200	3205 ~3600	3605 ~4000	4005 ~8000
400 ~ 1000		41,300	49,300	57,000	62,400	77,500	86,800	95,300	104,100	
1010 ~ 1400		51,300	62,000	72,200	79,900	96,400	107,700	124,000	135,800	
1410 ~ 1800		56,400	68,600	80,900	89,300	108,000	121,200	140,600	154,200	
1810 ~ 2200		61,500	75,800	89,400	98,900	120,600	135,600	156,700	172,100	
2210 ~ 2600		67,900	83,300	98,500	109,600	133,100	149,800	173,700	191,000	
2610 ~ 3000		73,300	90,500	107,800	119,400	145,400	164,100	190,200	209,200	
3010 ~ 3500		88,000	106,700	126,200	145,700	164,300	188,700	211,200	225,300	
3510 ~ 4000		95,100	115,300	136,300	157,300	177,500	203,900	228,200	—	

スラット幅80mm・100mm共通
ボタン操作
 ボタン・コード操作 **+3,000円/台**
 ■ の範囲のみ製作可能。
コード操作
 ■ **青文字**は面積12㎡以下での製作。
 ■ 両開きの場合は幅500mm以上での製作。
 ※ワンチェーン操作は製作不可。

スラット幅 100mm	高さ(mm)	幅								
		300 ~1200	1205 ~1600	1605 ~2000	2005 ~2400	2405 ~2800	2805 ~3200	3205 ~3600	3605 ~4000	4005 ~8000
400 ~ 1000		39,900	46,400	52,600	61,800	70,300	77,200	83,400	93,400	
1010 ~ 1400		49,200	57,800	66,200	78,300	93,100	102,300	116,200	129,800	
1410 ~ 1800		53,900	64,000	73,600	88,300	104,500	115,300	131,300	147,200	
1810 ~ 2200		59,000	70,400	81,800	98,100	116,400	128,600	147,300	165,600	
2210 ~ 2600		64,700	77,800	90,100	108,400	128,900	143,200	163,400	183,900	
2610 ~ 3000		69,900	84,500	98,200	118,400	141,600	156,600	179,000	202,100	
3010 ~ 3500		86,300	102,500	118,400	135,700	151,800	176,900	192,900	209,000	
3510 ~ 4000		93,200	111,100	128,900	147,900	165,800	193,400	211,000	—	

スラット幅80mm・100mm共通
ボタン操作
 ボタン・コード操作 **+3,000円/台**
 ■ の範囲のみ製作可能。
コード操作
 ■ **青文字**は面積12㎡以下での製作。
 ■ 両開きの場合は幅500mm以上での製作。
 ※ワンチェーン操作は製作不可。

透視性

透けにくい
 遮光
 ● プライバシー
 ミディアム
 シースルー
 透けやすい

性能

遮熱
 UVカット
 ミラーレース
 ウォッシュアップル
 水拭き
 制電
 抗菌SIAA
 グリーン購入法

[単位：円(税別)]

ラインドレープ ペア アンサンブル / ツーウェイ 価格

アンサンブル ボタン操作 ボタン・コード操作 コード操作 ツーウェイ ボタン操作

レース：エール(LD-7621~7635)との組み合わせ

スラット幅 100mm	高さ(mm)	幅									
		アンサンブル		アンサンブル							4005 ~6000
		500 ~1200	1205 ~1600	1605 ~2000	2005 ~2400	2405 ~2800	2805 ~3200	3205 ~3600	3605 ~4000		
400 ~ 1000		60,800	73,400	82,800	96,300	109,700	120,000	129,300	144,400		
1010 ~ 1400		77,300	90,000	100,900	117,500	141,100	154,600	175,000	194,800		
1410 ~ 1800		83,600	98,100	112,000	132,300	155,800	171,400	194,500	217,400		
1810 ~ 2200		90,300	106,600	123,100	146,200	174,800	188,800	215,800	241,600		
2210 ~ 2600		98,100	116,800	134,100	159,900	187,900	208,200	236,800	265,500		
2610 ~ 3000		105,100	125,700	144,900	173,000	204,800	225,800	257,200	289,500		
3010 ~ 3300		126,400	148,900	171,000	195,300	217,600	252,600	274,500	297,000		

アンサンブル
ボタン操作
 ボタン・コード操作 **+3,000円/台**
 ■ の範囲(幅3000mm以下)のみ製作可能。
 ■ **ピンク文字**は面積9㎡以下での製作。
コード操作
 ■ 左表すべてのサイズで製作可能。
 ■ **青文字**は面積12㎡以下での製作。
 ツーウェイ
 ■ の範囲(幅3400mm以下)のみ製作可能。
 ■ **緑文字・ピンク文字**は面積9㎡以下での製作。

価格の目安

low
 A
 B
 C
 D
 E
 ● F
 木製
 high

部品色 ※ご指定がない場合はマットホワイトになります。



マットホワイト ライトグレー ダークブラウン ブラック

価格表に掲載している製品本体価格とは別に物流諸経費を申し受けます。

遮光

しっかりと光を遮りプライバシーも守る遮光生地は
寝室や日射しの強いリビングだけでなく遮光性が求められる
ホテル客室やオフィス会議室にも最適です。
多彩なカラーバリエーション&質感豊かな生地を
ラインナップしています。



遮光率99.40%以上の遮光性の高い生地です。
※遮光等級は日本インテリア協会の基準に基づいています。
(JIS-L 1055A 法)

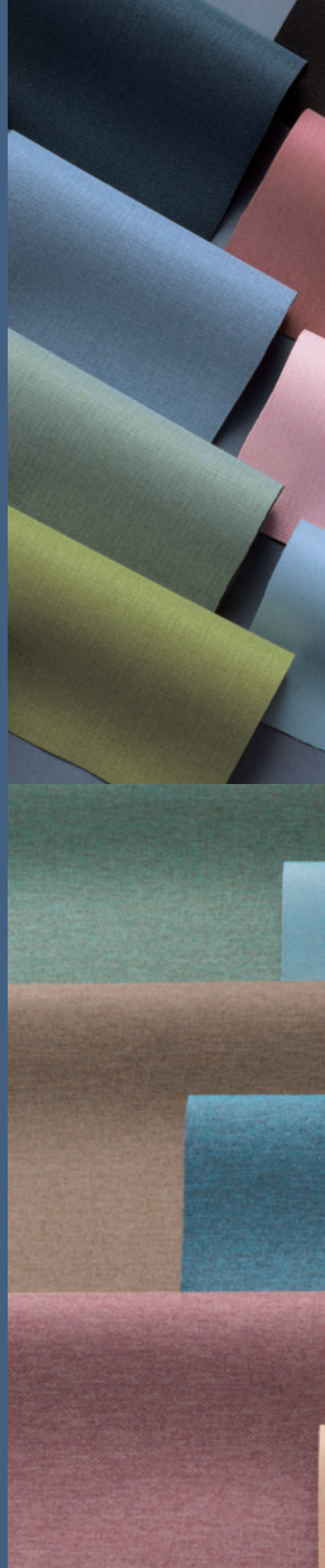

「色」・「質感」・「機能」がさらに充実した遮光生地！

ピアット遮光 ▶ P.116

すっきりとしたマットな質感・ニュアンスのあるグレイッシュカラーの20色。

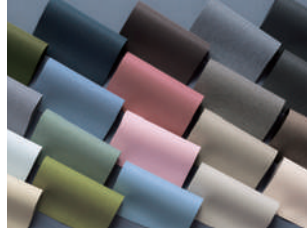

ライフ遮光 ▶ P.120

どんな空間にもなじむフラットな表情の遮光1級生地。ナチュラルな杣感も魅力です。



ビブレ遮光 ▶ P.124

ざっくりとした織り、暗くならない明るいカラーの20色。



ルフト遮光 ▶ P.128

ざっくりとした風合いとミックス感ある糸使いが魅力の質感豊かなテクスチャー。



ニーマ遮光 ▶ P.130

糸巻きに巻いた糸のようにふくらみのあるシボがタテに流れ、質感にこだわった生地。

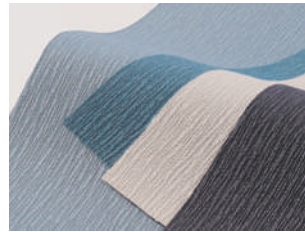

アジェント遮光 ▶ P.134

シルクのシャンタンのような素材感の遮光1級生地。裏表のない意匠は間仕切りにもおすすめ。



遮熱 遮熱

遮熱効果のあるスラットです。特殊な糸の効果や特殊な加工により日射熱を反射し、遮熱効果を高めたスラットです。日射しの強い窓や大きな窓に最適です。

ミント遮熱 ▶ P.138



水拭き / SIAA 抗菌SIAAマーク

水拭きができるのでメンテナンスが簡単。キッチンや多くの人が使うオフィス・公共施設などにおすすめ。また、スラットに抗菌加工を施し、抗菌SIAAマークを取得しています。スラット上の細菌の増殖を抑制し、衛生的に保つことができます。

ミント ▶ P.136 ミント遮熱 ▶ P.138



ピアット遮光

LD-7401~7420

共通柄

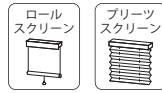

※プリントスクリーンに対応しない色もあります。▶P.176

スラット幅

80mm
100mm

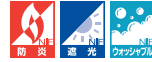

F☆☆☆☆
ポリエステル100%

製品画像



LD-7401

マットホワイト

遮光3級



おすすめレース LD-7621

LD-7402

ピンクオークル

遮光2級



おすすめレース LD-7624

LD-7403

ライトグレージュ

遮光2級



おすすめレース LD-7628

LD-7404

アッシュグレー

遮光2級

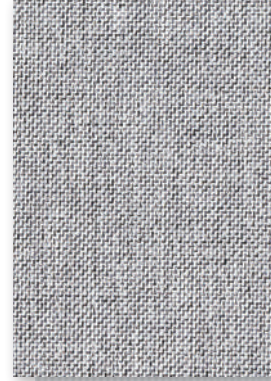

おすすめレース LD-7630

LD-7405

ベージュオークル

遮光2級



おすすめレース LD-7625

LD-7406

サンド

遮光2級



おすすめレース LD-7628

LD-7407

フォーン

遮光2級



おすすめレース LD-7628

LD-7408

スモーク

遮光2級



おすすめレース LD-7630

LD-7409

ハバナ

遮光1級(C)

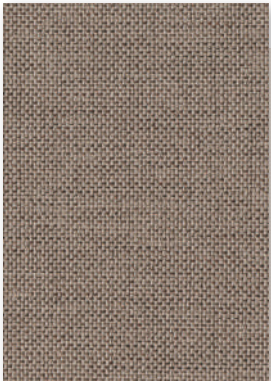

おすすめレース LD-7628

LD-7410

アーモンド

遮光1級(C)

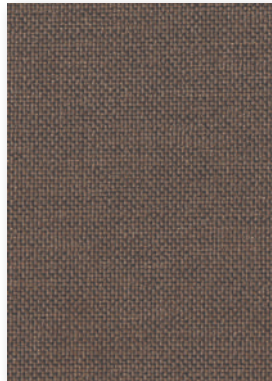

おすすめレース LD-7634

LD-7411

トープ

遮光1級(C)

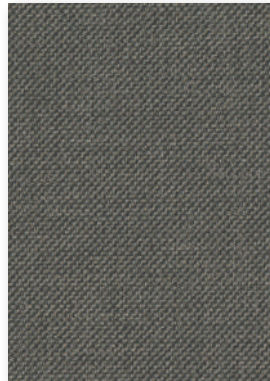

おすすめレース LD-7631

LD-7412

チャコール

遮光1級(C)

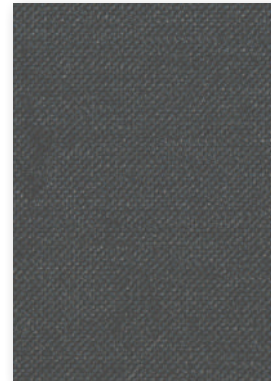

おすすめレース LD-7633

対応製品

ラインドレープ	ベア		木製	傾斜窓	カーブ	ホームタコス(電動)		
	アンサンブル	ツーウェイ				ラインドレープ	ベアアンサンブル	木製
●	●	●	x	●	●	●	●	x

LD-7413

セラドン

遮光2級

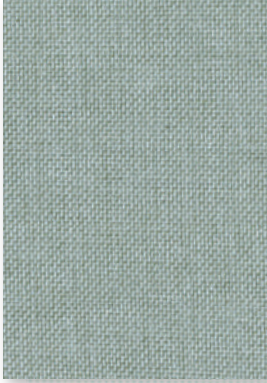

おすすめレース LD-7623

LD-7414

スモーキーブルー

遮光2級

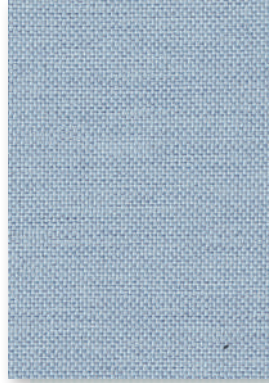

おすすめレース LD-7632

LD-7415

コットンピンク

遮光2級



おすすめレース LD-7629

LD-7416

グリーンティー

遮光2級

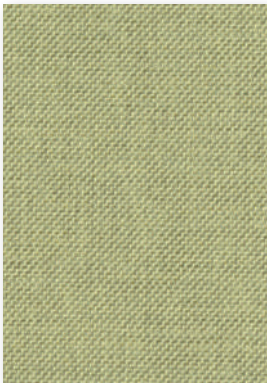

おすすめレース LD-7626

LD-7417

モネブルー

遮光2級



おすすめレース LD-7632

LD-7418

ピンクコーラル

遮光2級

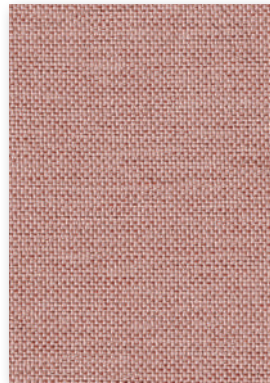

おすすめレース LD-7629

LD-7419

オリーブ

遮光1級(C)

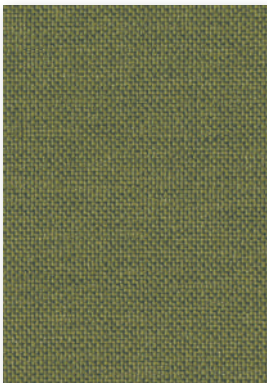

おすすめレース LD-7626

LD-7420

ネイビーアッシュ

遮光1級(C)

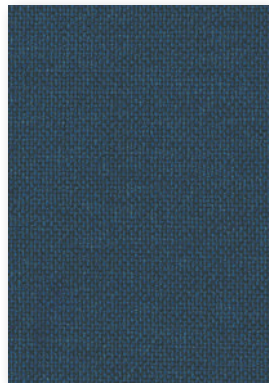

おすすめレース LD-7635



ラインドレープ LD-7404 ビアット遮光(アッシュグレー) スラット幅100mm 部品色: マットホワイト (オプション)2連取付仕様



[右]ホームタコス ラインドレープ LD-7415 ビアット遮光(コットンピンク) スラット幅:100mm 部品色: マットホワイト
 [左]ホームタコス ラルクシールド RS-1415 ビアット遮光(コットンピンク) 部品色: マットホワイト

すっきりとしたマットな質感・ニュアンスのある
グレイッシュカラーの遮光生地。
やさしい風合いの生地で
落ち着きを感じさせる空間に。



ピアット
遮光
LD-7401
~7420

[単位：円(税別)]

ラインドレープ 価格

ボタン操作 ボタン・コード操作 コード操作 ワンチェーン操作

高さ (mm)	幅	300	1205	1605	2005	2405	2805	3205	3605	4005	
		~1200	~1600	~2000	~2400	~2800	~3200	~3600	~4000	~8000	
スラット幅 80mm	400 ~ 1000	35,100	42,500	48,400	52,700	64,800	72,300	78,900	85,700		〈オプション〉で対応可能
	1010 ~ 1400	43,400	51,300	58,900	64,800	77,500	86,100	98,500	107,400		
	1410 ~ 1800	46,200	55,200	64,100	70,200	84,100	93,700	108,200	118,000		
	1810 ~ 2200	49,400	59,600	69,000	75,700	94,200	102,200	117,400	128,200		
	2210 ~ 2600	53,500	64,100	73,200	80,900	97,400	110,500	127,500	139,400		
	2610 ~ 3000	56,800	68,200	80,300	88,200	106,200	119,000	137,000	149,900		
	3010 ~ 3500	64,500	78,500	92,700	107,000	121,300	135,800	151,700	161,400		
	3510 ~ 4000	68,200	83,400	98,900	114,300	129,800	145,700	162,700	—		
スラット幅 100mm	400 ~ 1000	31,100	39,600	44,500	51,300	58,100	63,500	68,200	75,900		〈オプション〉で対応可能
	1010 ~ 1400	41,300	47,700	51,600	58,800	71,300	80,700	91,000	101,100		
	1410 ~ 1800	44,000	51,100	57,700	65,700	77,800	87,900	99,400	110,700		
	1810 ~ 2200	46,900	54,700	62,700	72,800	86,800	95,300	108,700	121,300		
	2210 ~ 2600	50,400	59,400	66,600	78,300	90,000	104,100	118,000	131,600		
	2610 ~ 3000	53,600	63,300	72,300	85,600	99,300	111,800	126,900	142,200		
	3010 ~ 3500	63,700	74,400	84,700	96,400	107,000	123,600	133,800	144,500		
	3510 ~ 4000	67,700	79,100	90,500	103,100	114,700	132,700	143,900	—		

スラット幅80mm・100mm共通

ボタン操作 ボタン・コード操作 +3,000円/台 コード操作 ワンチェーン操作 +3,000円/台

- の範囲のみ製作可能。
- 青文字 は面積12㎡以下での製作。
- 緑文字 は面積9㎡以下での製作。
- 両開きの場合は幅500mm以上での製作。

[単位：円(税別)]

ラインドレープ ペア アンサンブル / ツーウェイ 価格

アンサンブル ボタン操作 ボタン・コード操作 コード操作
 ツーウェイ ボタン操作

レース：エール (LD-7621~7635) との組み合わせ

高さ (mm)	幅 (mm)	アンサンブル	1205	1605	2005	2405	2805	3205	3605	4005	
		~1200	~1600	~2000	~2400	~2800	~3200	~3600	~4000	~6000	
スラット幅 100mm	400 ~ 1000	500	52,900	67,300	75,500	86,800	98,700	107,700	115,600	128,700	〈オプション〉で対応可能
	1010 ~ 1400	500	70,200	81,000	87,800	99,900	121,500	135,100	152,300	169,000	
	1410 ~ 1800	500	74,700	86,500	97,700	111,900	131,800	146,700	165,800	184,500	
	1810 ~ 2200	500	79,400	92,500	105,900	123,400	148,200	158,800	181,000	201,700	
	2210 ~ 2600	500	85,300	100,200	113,000	132,800	152,900	173,000	196,000	218,500	
	2610 ~ 3000	500	90,400	106,600	121,600	143,500	166,700	185,400	210,300	235,600	
	3010 ~ 3300	500	106,100	123,600	140,600	159,900	177,300	204,600	221,400	238,900	
	3010 ~ 3300	500	106,100	123,600	140,600	159,900	177,300	204,600	221,400	238,900	

アンサンブル

ボタン操作 ボタン・コード操作 +3,000円/台 コード操作

- の範囲(幅3000mm以下)のみ製作可能。
- ピンク文字 は面積9㎡以下での製作。
- 上表すべてのサイズで製作可能。
- 青文字 は面積12㎡以下での製作。

ツーウェイ

- の範囲(幅3400mm以下)のみ製作可能。
- 緑文字・ピンク文字 は面積9㎡以下での製作。

部品色 ※ご指定がない場合はマットホワイトになります。



価格表に掲載している製品本体価格とは別に
物流諸経費を申し受けます。

透透性

透けにくい

● 遮光

プライバシー
ミディアム
シースルー

透けやすい

性能

遮熱

UVカット

ミラーレース

ウォッシュャブル

水拭き

制電

抗菌SIAA

グリーン購入法

価格の目安

low

A

● B

C

D

E

F

木製

high

ライフ遮光

LD-7421~7440

共通柄



スラット幅

80mm
100mm



F☆☆☆☆
ポリエステル100% (裏面アクリルコーティング)

製品画像



LD-7421
ホワイト

遮光1級(A)

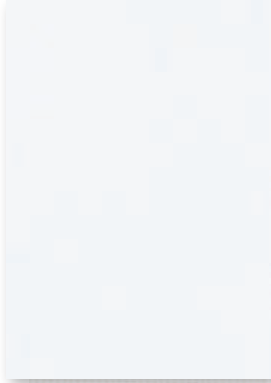

おすすめレース LD-7621

LD-7422
アイボリー

遮光1級(A)

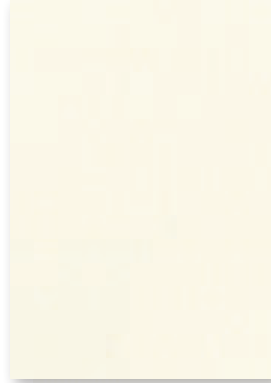

おすすめレース LD-7624

LD-7423
バニラ

遮光1級(A)



おすすめレース LD-7624

LD-7424
ナチュラルアイボリー

遮光1級(A)

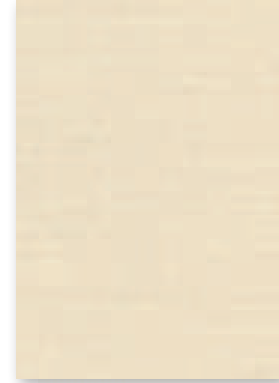

おすすめレース LD-7624

LD-7425
アイスグレー

遮光1級(A+)



おすすめレース LD-7630

LD-7426
リネンホワイト

遮光1級(A+)

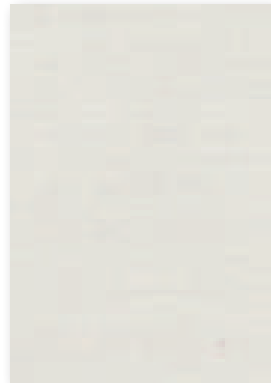

おすすめレース LD-7621

LD-7427
ソフトベージュ

遮光1級(A+)

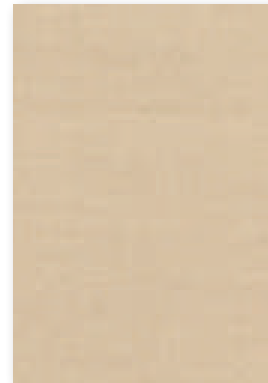

おすすめレース LD-7625

LD-7428
ホワイトフラックス

遮光1級(A++)

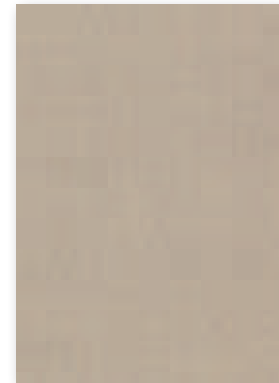

おすすめレース LD-7628

LD-7429
フロストグレー

遮光1級(A++)

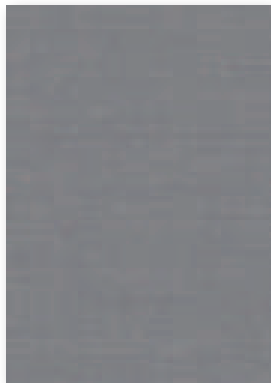

おすすめレース LD-7630

LD-7430
ロックブラウン

遮光1級(A++)

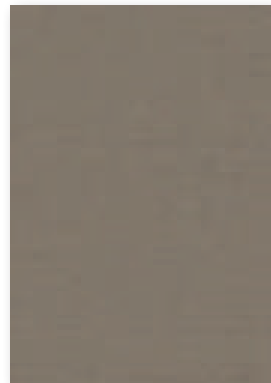

おすすめレース LD-7628

LD-7431
チョコブラウン

遮光1級(A++)



おすすめレース LD-7634

LD-7432
チャコール

遮光1級(A++)



おすすめレース LD-7633

対応製品

ラインドレープ	ペア		木製	傾斜窓	カーブ	ホームタコス(電動)		
	アンサンブル	ツーウェイ				ラインドレープ	ペアアンサンブル	木製
●	●	●	x	●	●	●	●	x

LD-7433

ネイブルイエロー 遮光1級(A+)



おすすめレース [LD-7622](#)

LD-7434

ライトサックス 遮光1級(A)



おすすめレース [LD-7632](#)

LD-7435

スモーキーピンク 遮光1級(A+)

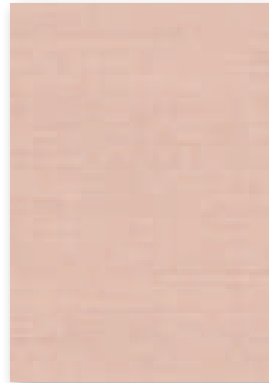

おすすめレース [LD-7629](#)

LD-7436

リーフグリーン 遮光1級(A)



おすすめレース [LD-7626](#)

LD-7437

ターコイズ 遮光1級(A)

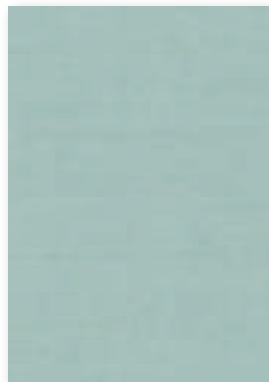

おすすめレース [LD-7632](#)

LD-7438

コーラルピンク 遮光1級(A++)



おすすめレース [LD-7629](#)

LD-7439

ハンターグリーン 遮光1級(A++)



対応レースより選択可能

LD-7440

ミッドナイトブルー 遮光1級(A++)

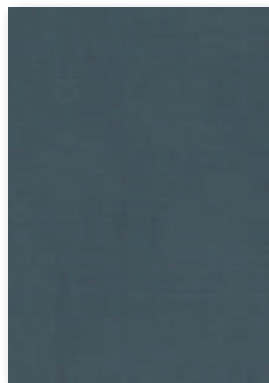

おすすめレース [LD-7635](#)



[右] ラインドレープ LD-7434 ライフ遮光(ライトサックス) スラット幅100mm 〈オプション〉部品色「ウォームシリーズ」: ナチュラルブラウン(木目調)
 [左] ラルクシールド RS-1434 ライフ遮光(ライトサックス) 部品色: ページュ 〈オプション〉シンプルカバー・木目ウェイトバー: ナチュラルブラウン(木目調)



ホームタコス ラインドレープ ペア アンサンブル ドレープ: LD-7428 ライフ遮光(ホワイトフラックス) レース: LD-7628 エール(グレージュ)
 スラット幅: 100mm 部品色: マットホワイト

どんな空間にもなじむ
フラットな表情の遮光1級生地。
ナチュラルな空感も魅力です。



ライフ遮光
LD-7421
~7440

[単位：円（税別）]

ラインドレープ 価格

ボタン操作 ボタン・コード操作 コード操作 ワンチェーン操作

スラット幅	高さ (mm)	幅	300	1205	1605	2005	2405	2805	3205	3605	4005	
			~1200	~1600	~2000	~2400	~2800	~3200	~3600	~4000	~8000	
80mm	400 ~ 1000		38,000	44,900	51,600	56,300	69,500	77,500	84,900	92,400		（オプションで対応可能）
	1010 ~ 1400		46,200	55,300	63,800	70,700	84,500	94,000	107,700	117,700		
	1410 ~ 1800		50,000	59,900	70,200	77,400	92,800	103,700	119,900	131,200		
	1810 ~ 2200		53,800	65,500	76,500	84,500	102,300	114,300	131,600	144,100		
	2210 ~ 2600		58,700	71,100	83,200	92,700	111,600	124,800	144,300	158,200		
	2610 ~ 3000		62,900	76,400	90,200	99,900	120,400	135,500	156,400	171,400		
100mm	400 ~ 1000		35,900	42,600	47,900	55,700	63,300	69,300	74,800	83,400		（オプションで対応可能）
	1010 ~ 1400		44,600	52,000	59,000	69,300	82,100	89,900	101,800	113,500		
	1410 ~ 1800		48,300	56,700	64,600	76,700	90,700	99,700	113,000	126,300		
	1810 ~ 2200		52,200	61,400	70,900	84,200	99,700	109,600	125,300	140,300		
	2210 ~ 2600		56,500	67,300	77,300	92,100	109,100	120,800	137,400	154,000		
	2610 ~ 3000		60,500	72,300	83,300	99,700	118,800	131,100	149,200	167,800		

スラット幅80mm・100mm共通

ボタン操作 | ボタン・コード操作 +3,000円/台 | コード操作 | ワンチェーン操作 +3,000円/台

- 上表すべてのサイズで製作可能。
- 上表すべてのサイズで製作可能。
- 両開きの場合は幅500mm以上の製作。

[単位：円（税別）]

ラインドレープ ペア アンサンブル / ツーウェイ 価格

アンサンブル ボタン操作 ボタン・コード操作 コード操作
 ツーウェイ ボタン操作

レース：エール (LD-7621~7635) との組み合わせ

スラット幅	高さ (mm)	幅 (mm)	アンサンブル	1205	1605	2005	2405	2805	3205	3605	4005	
			~1200	~1600	~2000	~2400	~2800	~3200	~3600	~4000	~6000	
100mm	400 ~ 1000	アンサンブル	500	78,500	90,800	103,400	112,900	121,500	135,400			（オプションで対応可能）
	1010 ~ 1400	アンサンブル	73,100	84,800	94,500	109,400	131,200	143,400	162,000	180,100		
	1410 ~ 1800	アンサンブル	78,500	91,600	103,900	121,800	143,400	157,400	178,100	198,600		
	1810 ~ 2200	アンサンブル	84,200	98,500	113,300	133,700	159,800	171,700	196,000	218,800		
	2210 ~ 2600	アンサンブル	90,800	107,300	122,600	145,200	170,100	188,100	213,400	238,600		
	2610 ~ 3000	アンサンブル	96,600	114,700	131,500	156,200	184,300	202,800	230,400	258,600		
		高さ	ツウウェイ	500	78,500	90,800	103,400	112,900	121,500	135,400	3405	
				~1200	~1600	~2000	~2400	~2800	~3200	~3400	~4000	

アンサンブル

ボタン操作 | ボタン・コード操作 +3,000円/台 | コード操作

- の範囲(幅3000mm以下)のみ製作可能。
- 文字は面積9㎡以下での製作。
- 上表すべてのサイズで製作可能。

ツーウェイ

- の範囲(幅3400mm以下)のみ製作可能。
- 文字・ 文字は面積9㎡以下での製作。

部品色 ※ご指定がない場合はマットホワイトになります。



マットホワイト ライトグレー ダークブラウン ブラック

価格表に掲載している製品本体価格とは別に物流諸経費を申し受けます。

透過性

透けにくい

遮光

プライバシー
ミディアム
シースルー

透けやすい

性能

遮熱

UVカット

ミラーレース

ウォッシュャブル

水拭き

制電

抗菌SIAA

グリーン購入法

価格の目安

low

A

B

C

D

E

F

木製

high

ビブレ遮光

LD-7441~7460

共通柄



スラット幅

80mm
100mm

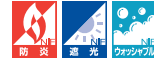

F☆☆☆☆
ポリエステル100%

製品画像



LD-7441

ニベア

遮光2級



おすすめレース LD-7624

LD-7442

シェル

遮光2級



おすすめレース LD-7621

LD-7443

ミール

遮光2級



おすすめレース LD-7625

LD-7444

アイス

遮光2級



おすすめレース LD-7621

LD-7445

コットン

遮光2級

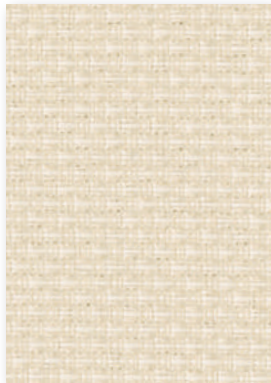

おすすめレース LD-7624

LD-7446

ウォームグレー

遮光2級



おすすめレース LD-7627

LD-7447

モカ

遮光1級(C)

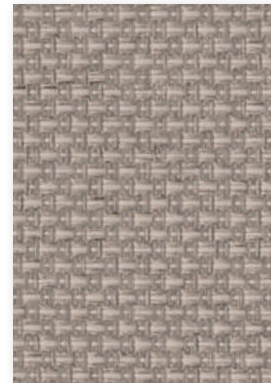

おすすめレース LD-7628

LD-7448

ピアンコカラーラ

遮光2級

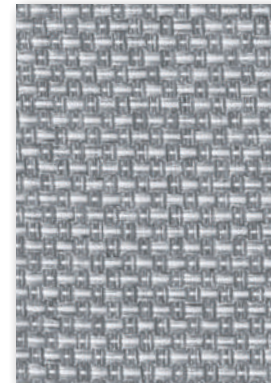

おすすめレース LD-7630

LD-7449

コルク

遮光2級



おすすめレース LD-7628

LD-7450

ストーン

遮光1級(C)

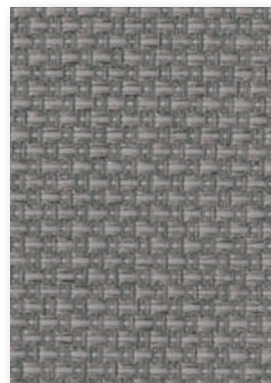

おすすめレース LD-7627

LD-7451

クルミ

遮光1級(C)



対応レースより選択可能

LD-7452

アッシュブラウン

遮光1級(C)



おすすめレース LD-7631

対応製品

ラインドレープ	ベア		木製	傾斜窓	カーブ	ホームタコス(電動)		
	アンサンプル	ツーウェイ				ラインドレープ	ベアアンサンプル	木製
●	●	●	x	●	●	●	●	x

LD-7453

ピターレモン

遮光2級



おすすめレース LD-7622

LD-7454

ピュア

遮光2級



おすすめレース LD-7623

LD-7455

サーモンピンク

遮光2級



おすすめレース LD-7629

LD-7456

フォレスト

遮光2級

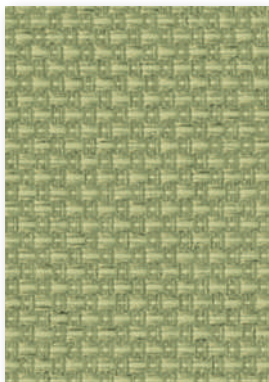

おすすめレース LD-7626

LD-7457

アクアブルー

遮光2級



おすすめレース LD-7632

LD-7458

カッパー

遮光1級(C)



対応レースより選択可能

LD-7459

エバーグリーン

遮光1級(C)

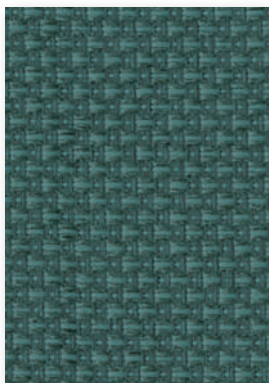

対応レースより選択可能

LD-7460

ミッドナイト

遮光1級(C)



おすすめレース LD-7635



[左] ラインドレープ ペア アンサンブル ドレープ:LD-7445 ビブレ遮光(コットン) レース:LD-7622 エール(イエロー)
 〈オプション〉部品色「ウォームシリーズ」: ナチュラルブラウン(木目調)、レールジョイント仕様
 [右] ラルク ダブル 手前生地:RS-1445 ビブレ遮光(コットン) 奥生地:RS-1616 シフォン(アイボリー) 部品色:ベージュ



ラインドレープ LD-7458 ビブレ遮光(銅パー) スラット幅:100mm 〈オプション〉部品色「ウォームシリーズ」: セピア(木目調)、レールジョイント仕様

ざっくりとした織りで、彩り豊富な「ビブレ遮光」。
遮光生地でも好きなカラーを取り入れて
毎日の暮らしを楽しんで。
「ビブレ(P.90)」と同じカラーラインナップのため、
用途にあわせた使い分けもできます。



ビブレ遮光
LD-7441
~7460

[単位：円(税別)]

ラインドレープ 価格

ボタン操作 ボタン・コード操作 コード操作 ワンチェーン操作

スラット幅 (mm)	高さ (mm)	幅									備考
		300 ~1200	1205 ~1600	1605 ~2000	2005 ~2400	2405 ~2800	2805 ~3200	3205 ~3600	3605 ~4000	4005 ~8000	
80	400 ~ 1000	35,100	42,500	48,400	52,700	64,800	72,300	78,900	85,700		〈オプション〉で対応可能
	1010 ~ 1400	43,400	51,300	58,900	64,800	77,500	86,100	98,500	107,400		
	1410 ~ 1800	46,200	55,200	64,100	70,200	84,100	93,700	108,200	118,000		
	1810 ~ 2200	49,400	59,600	69,000	75,700	94,200	102,200	117,400	128,200		
	2210 ~ 2600	53,500	64,100	73,200	80,900	97,400	110,500	127,500	139,400		
	2610 ~ 3000	56,800	68,200	80,300	88,200	106,200	119,000	137,000	149,900		
	3010 ~ 3500	64,500	78,500	92,700	107,000	121,300	135,800	151,700	161,400		
	3510 ~ 4000	68,200	83,400	98,900	114,300	129,800	145,700	162,700	—		
100	400 ~ 1000	31,100	39,600	44,500	51,300	58,100	63,500	68,200	75,900		〈オプション〉で対応可能
	1010 ~ 1400	41,300	47,700	51,600	58,800	71,300	80,700	91,000	101,100		
	1410 ~ 1800	44,000	51,100	57,700	65,700	77,800	87,900	99,400	110,700		
	1810 ~ 2200	46,900	54,700	62,700	72,800	86,800	95,300	108,700	121,300		
	2210 ~ 2600	50,400	59,400	66,600	78,300	90,000	104,100	118,000	131,600		
	2610 ~ 3000	53,600	63,300	72,300	85,600	99,300	111,800	126,900	142,200		
	3010 ~ 3500	63,700	74,400	84,700	96,400	107,000	123,600	133,800	144,500		
	3510 ~ 4000	67,700	79,100	90,500	103,100	114,700	132,700	143,900	—		

スラット幅80mm・100mm共通

ボタン操作 ボタン・コード操作 +3,000円/台 コード操作 ワンチェーン操作 +3,000円/台

- の範囲のみ製作可能。
- 青文字 は面積12㎡以下での製作。
- 緑文字 は面積9㎡以下での製作。
- ピンク文字 は面積9㎡以下での製作。
- 両開きの場合は幅500mm以上の製作。

[単位：円(税別)]

ラインドレープ ペア アンサンブル/ツーウェイ 価格

アンサンブル ボタン操作 ボタン・コード操作 コード操作
ツーウェイ ボタン操作

レース：エール (LD-7621~7635) との組み合わせ

スラット幅 (mm)	高さ (mm)	アンサンブル									備考
		500 ~1200	1205 ~1600	1605 ~2000	2005 ~2400	2405 ~2800	2805 ~3200	3205 ~3600	3605 ~4000	4005 ~6000	
100	400 ~ 1000	52,900	67,300	75,500	86,800	98,700	107,700	115,600	128,700		〈オプション〉で対応可能
	1010 ~ 1400	70,200	81,000	87,800	99,900	121,500	135,100	152,300	169,000		
	1410 ~ 1800	74,700	86,500	97,700	111,900	131,800	146,700	165,800	184,500		
	1810 ~ 2200	79,400	92,500	105,900	123,400	148,200	158,800	181,000	201,700		
	2210 ~ 2600	85,300	100,200	113,000	132,800	152,900	173,000	196,000	218,500		
	2610 ~ 3000	90,400	106,600	121,600	143,500	166,700	185,400	210,300	235,600		
	3010 ~ 3300	106,100	123,600	140,600	159,900	177,300	204,600	221,400	238,900		
	3510 ~ 4000	123,600	140,600	159,900	177,300	204,600	221,400	238,900	—		

アンサンブル

ボタン操作 ボタン・コード操作 +3,000円/台 コード操作

- の範囲(幅3000mm以下)のみ製作可能。
- ピンク文字 は面積9㎡以下での製作。
- 上表すべてのサイズで製作可能。
- 青文字 は面積12㎡以下での製作。

ツーウェイ

- の範囲(幅3400mm以下)のみ製作可能。
- 緑文字・ピンク文字 は面積9㎡以下での製作。

部品色 ※ご指定がない場合はマットホワイトになります。



マットホワイト ライトグレー ダークブラウン ブラック

価格表に掲載している製品本体価格とは別に
物流諸経費を申し受けます。

透透性

透けにくい

- 遮光
- プライバシー
- ミディアム
- シースルー

透けやすい

性能

遮熱

UVカット

ミラーレース

ウォッシュャブル

水拭き

制電

抗菌SIAA

グリーン購入法

価格の目安

low

A

● B

C

D

E

F

木製

high

■ 遮光

ルフト遮光

LD-7461~7466

共通柄



スラット幅

80mm

100mm



F☆☆☆☆
ポリエステル100%

製品画像



ラインドレープ LD-7465 ルフト遮光(リバーブルー) スラット幅100mm (オプション)部品色「ウォームシリーズ」:セピア(木目調)

ざっくりとした風合いとミックス感のある糸使いが
魅力の質感豊かなテクスチャー。
温もり感のある空間をスマートに演出します。



対応製品

ラインドレープ	ベア		木製	傾斜窓	カーブ	ホームタコス(電動)		
	アンサンブル	ツーウェイ				ラインドレープ	ベアアンサンブル	木製
●	●	●	x	●	●	●	●	x

ラインドレープ 価格

バトン操作 バトン・コード操作 コード操作 ワンチェーン操作

高さ (mm)	幅	300	1205	1605	2005	2405	2805	3205	3605	4005
		~1200	~1600	~2000	~2400	~2800	~3200	~3600	~4000	~8000
400 ~ 1000	スラット幅 80mm	37,100	43,600	50,000	54,500	67,100	75,000	81,800	89,000	
1010 ~ 1400		44,900	53,200	61,300	67,700	80,900	90,000	103,200	112,600	
1410 ~ 1800		48,000	57,600	67,100	73,600	88,500	98,600	114,100	124,600	
1810 ~ 2200		51,600	62,600	72,800	79,900	97,000	108,300	124,500	136,200	
2210 ~ 2600		56,100	67,700	78,800	87,400	105,300	117,700	136,000	148,800	
2610 ~ 3000		59,800	72,300	85,200	93,900	113,300	127,200	146,600	160,600	
3010 ~ 3500		70,000	83,200	98,300	114,000	129,500	145,200	162,400	173,100	
3510 ~ 4000		74,300	88,500	105,000	121,900	138,800	155,900	174,300	—	

(オプション)で対応可能

スラット幅80mm・100mm共通

バトン操作

バトン・コード操作 +3,000円/台

■ の範囲のみ製作可能。

コード操作

ワンチェーン操作 +3,000円/台

■ 青文字 は面積12㎡以下での製作。

■ 両開きの場合は幅500mm以上での製作。

ルフト遮光
LD-7461
~7466

[単位：円 (税別)]

ラインドレープ ペア アンサンブル/ツーウェイ 価格

アンサンブル バトン操作 バトン・コード操作 コード操作 ツーウェイ バトン操作

レース：エール (LD-7621~7635) との組み合わせ

高さ (mm)	幅	アンサンブル	500	1205	1605	2005	2405	2805	3205	3605	4005
		アンサンブル	~1200	~1600	~2000	~2400	~2800	~3200	~3600	~4000	~6000
400 ~ 1000	スラット幅 100mm	アンサンブル	57,100	68,600	77,000	88,900	101,000	110,300	118,600	132,200	
	ツーウェイ	500	57,100	68,600	77,000	88,900	101,000	110,300	118,600	132,200	
1010 ~ 1400		アンサンブル	71,600	82,800	92,100	106,200	127,400	139,400	157,300	174,600	
1410 ~ 1800		アンサンブル	76,500	89,000	100,800	117,900	138,700	152,100	171,900	191,600	
1810 ~ 2200		アンサンブル	81,800	95,500	109,700	129,000	154,000	165,400	188,600	210,200	
2210 ~ 2600		アンサンブル	88,100	103,700	118,300	139,700	163,400	180,600	204,800	228,600	
2610 ~ 3000		アンサンブル	93,600	110,700	126,700	149,800	176,600	194,100	220,300	247,100	
3010 ~ 3300		アンサンブル	110,500	129,100	147,100	167,500	185,900	214,800	232,800	251,300	

(オプション)で対応可能

アンサンブル

バトン操作

バトン・コード操作 +3,000円/台

■ の範囲(幅3000mm以下)のみ製作可能。

■ ピンク文字 は面積9㎡以下での製作。

コード操作

■ 左表すべてのサイズで製作可能。

■ 青文字 は面積12㎡以下での製作。

ツーウェイ

■ の範囲(幅3400mm以下)のみ製作可能。

■ 緑文字・ピンク文字 は面積9㎡以下での製作。

透過性

透けにくい

● 遮光

プライバシー

ミディアム

シースルー

透けやすい

性能

遮熱

UVカット

ミラーレース

ウォッシュャブル

水拭き

制電

抗菌SIAA

グリーン購入法

価格の目安

low

A

B

● C

D

E

F

木製

high

LD-7461

サニーベージュ

遮光2級

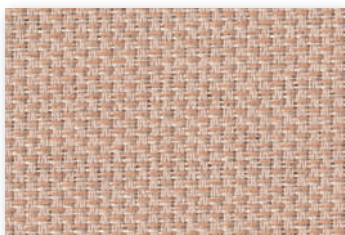

おすすめレース LD-7625

LD-7462

クラウドスカイ

遮光2級

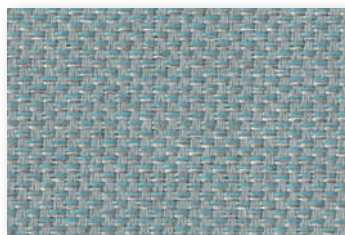

おすすめレース LD-7632

LD-7463

スカーレット

遮光2級

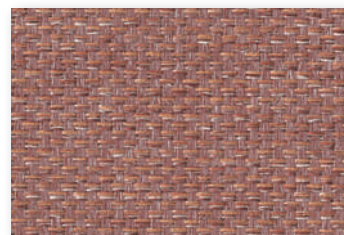

対応レースより選択可能

LD-7464

フォレストグリーン

遮光2級

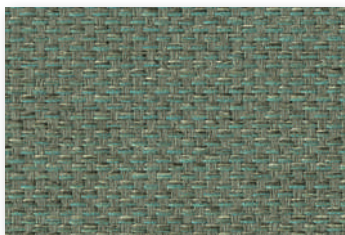

おすすめレース LD-7626

LD-7465

リパーブルー

遮光1級(C)

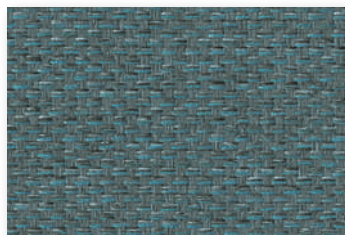

おすすめレース LD-7632

LD-7466

ソイルブラウン

遮光2級

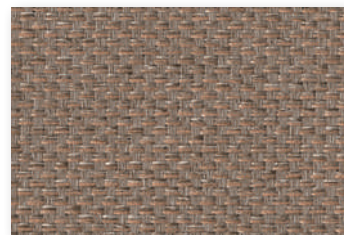

おすすめレース LD-7628

部品色 ※ご指定がない場合はマットホワイトになります。



マットホワイト



ライトグレー



ダークブラウン



ブラック

価格表に掲載している製品本体価格とは別に物流諸経費を申し受けます。

ニーマ遮光

LD-7467~7470

共通柄



スラット幅

80mm

100mm



F☆☆☆☆
ポリエステル100%

製品画像



ホームタコス ラインドレープ ペア アンサンブル ドレープ: LD-7469 ニーマ遮光(グレー) レース: LD-7630 エール(ライトグレー) 部品色: マットホワイト

上質な印象に作り上げた、憧れのホテルライクなリビング。
糸巻きに巻いた糸のようにふくらみのあるシボが
タテに流れ、質感にこだわった生地です。

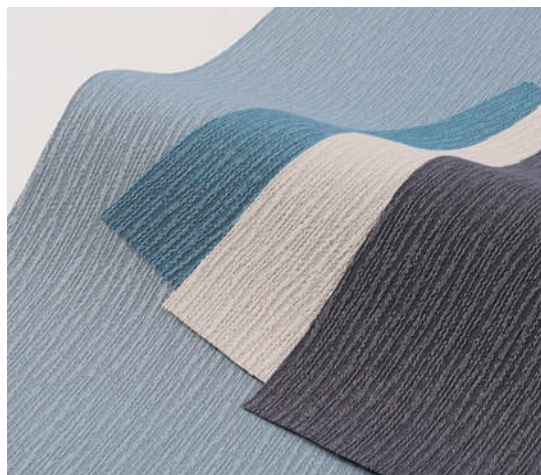

対応製品

ラインドレープ	ペア		木製	傾斜窓	カーブ	ホームタコス(電動)		
	アンサンブル	ツーウェイ				ラインドレープ	ペア アンサンブル	木製
●	●	●	×	●	●	●	●	×

LD-7467

アイボリー

遮光3級



おすすめレース LD-7624

LD-7468

ブルー

遮光2級



対応レースより選択可能

LD-7469

グレー

遮光3級

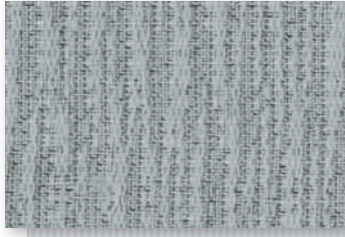

おすすめレース LD-7630

LD-7470

ダークブラウン

遮光2級

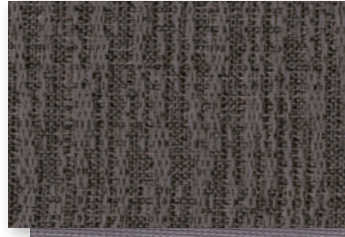

おすすめレース LD-7631

[単位：円(税別)]

ラインドレープ 価格

ボタン操作 ボタン・コード操作 コード操作 ワンチェーン操作

スラット幅 (mm)	高さ (mm)	幅								
		300 ~1200	1205 ~1600	1605 ~2000	2005 ~2400	2405 ~2800	2805 ~3200	3205 ~3600	3605 ~4000	4005 ~8000
80	400 ~ 1000	37,100	43,600	50,000	54,500	67,100	75,000	81,800	89,000	《オプション》で対応可能
	1010 ~ 1400	44,900	53,200	61,300	67,700	80,900	90,000	103,200	112,600	
	1410 ~ 1800	48,000	57,600	67,100	73,600	88,500	98,600	114,100	124,600	
	1810 ~ 2200	51,600	62,600	72,800	79,900	97,000	108,300	124,500	136,200	
	2210 ~ 2600	56,100	67,700	78,800	87,400	105,300	117,700	136,000	148,800	
	2610 ~ 3000	59,800	72,300	85,200	93,900	113,300	127,200	146,600	160,600	
	3010 ~ 3500	70,000	83,200	98,300	114,000	129,500	145,200	162,400	173,100	
	3510 ~ 4000	74,300	88,500	105,000	121,900	138,800	155,900	174,300	—	
100	400 ~ 1000	35,800	41,100	46,200	53,600	60,700	66,400	71,500	79,800	《オプション》で対応可能
	1010 ~ 1400	42,900	49,800	56,400	65,800	77,900	85,400	96,500	107,300	
	1410 ~ 1800	46,100	53,800	61,200	72,400	85,500	93,900	106,200	118,500	
	1810 ~ 2200	49,500	58,100	66,900	79,000	93,300	102,600	117,100	130,700	
	2210 ~ 2600	53,500	63,300	72,500	86,000	101,700	112,500	127,800	142,900	
	2610 ~ 3000	57,100	67,900	77,900	92,600	110,300	121,400	138,000	155,000	
	3010 ~ 3500	68,600	80,500	91,900	104,900	116,600	134,900	146,500	158,300	
	3510 ~ 4000	73,100	86,100	98,600	112,700	125,600	145,700	158,200	—	

スラット幅80mm・100mm共通

ボタン操作

ボタン・コード操作 +3,000円/台

■ の範囲のみ製作可能。

コード操作

ワンチェーン操作 +3,000円/台

■ 青文字は面積12㎡以下での製作。

■ 両開きの場合は幅500mm以上での製作。

透過性

透けにくい

遮光

プライバシー

ミディアム

シーズルー

透けやすい

性能

遮熱

UVカット

ミラーレース

ウォッシュャブル

水拭き

制電

抗菌SIAA

グリーン購入法

価格の目安

low

A

B

C

D

E

F

木製

high

ラインドレープ ペア アンサンブル / ツーウェイ 価格

アンサンブル ボタン操作 ボタン・コード操作 コード操作 ツーウェイ ボタン操作

レース：エール(LD-7621~7635)との組み合わせ

スラット幅 (mm)	高さ (mm)	幅									
		アンサンブル	500 ~1200	1205 ~1600	1605 ~2000	2005 ~2400	2405 ~2800	2805 ~3200	3205 ~3600	3605 ~4000	4005 ~6000
		ツーウェイ	500 ~1200	1205 ~1600	1605 ~2000	2005 ~2400	2405 ~2800	2805 ~3200	3205 ~3400	—	3405 ~4000
100	400 ~ 1000	57,100	68,600	77,000	88,900	101,000	110,300	118,600	132,200	《オプション》で対応可能	
	1010 ~ 1400	71,600	82,800	92,100	106,200	127,400	139,400	157,300	174,600		
	1410 ~ 1800	76,500	89,000	100,800	117,900	138,700	152,100	171,900	191,600		
	1810 ~ 2200	81,800	95,500	109,700	129,000	154,000	165,400	188,600	210,200		
	2210 ~ 2600	88,100	103,700	118,300	139,700	163,400	180,600	204,800	228,600		
	2610 ~ 3000	93,600	110,700	126,700	149,800	176,600	194,100	220,300	247,100		
	3010 ~ 3300	110,500	129,100	147,100	167,500	185,900	214,800	232,800	251,300		

アンサンブル

ボタン操作

ボタン・コード操作 +3,000円/台

■ の範囲(幅3000mm以下)のみ製作可能。

■ の範囲は面積9㎡以下での製作。

コード操作

■ 左表すべてのサイズで製作可能。
■ 青文字は面積12㎡以下での製作。

ツーウェイ

■ の範囲(幅3400mm以下)のみ製作可能。

■ の範囲は面積9㎡以下での製作。

部品色 ※ご指定がない場合はマットホワイトになります。



マットホワイト

ライトグレー

ダークブラウン

ブラック

価格表に掲載している製品本体価格とは別に物流諸経費を申し受けます。

■ 遮光

ヴェルタ遮光

LD-7471~7473

共通柄



スラット幅



F☆☆☆☆
ポリエステル100% (裏面アクリルコーティング)

製品画像



[左]ホームタコス ラインドレープ LD-7472 ヴェルタ遮光(ブラウン) スラット幅100mm 部品色:マットホワイト
[右]ホームタコス ラルクシールド RS-1472 ヴェルタ遮光(ブラウン) 部品色:マットホワイト

「ヴェルタ (P.54) の裏面に
アクリルコーティングを施した遮光1級生地。
光沢感のある織柄のデザインが
ベッドルームを洗練された雰囲気に仕上げます。



対応製品

ラインドレープ	ペア		木製	傾斜窓	カーブ	ホームタコス(電動)		
	アンサンプル	ツーウェイ				ラインドレープ	ペアアンサンプル	木製
●	●	●	×	●	●	●	●	×

ラインドレープ 価格

ボタン操作 ボタン・コード操作 コード操作 ワンチェーン操作

高さ (mm)	幅	300	1205	1605	2005	2405	2805	3205	3605	4005
		~1200	~1600	~2000	~2400	~2800	~3200	~3600	~4000	~8000
400 ~ 1000	80mm	39,000	46,400	53,400	58,200	71,900	80,100	87,700	95,700	
1010 ~ 1400		47,800	57,100	66,300	74,800	87,900	97,800	112,500	122,900	
1410 ~ 1800		51,700	62,400	73,200	82,500	97,300	108,600	125,900	137,800	
1810 ~ 2200		56,000	68,600	80,100	90,600	107,500	120,400	138,900	152,200	
2210 ~ 2600		61,300	74,600	85,900	99,700	117,700	131,900	152,800	167,600	
2610 ~ 3000		65,700	80,500	95,300	107,800	127,600	143,600	165,900	182,200	
3010 ~ 3500		79,200	97,700	116,400	135,300	154,300	173,400	194,000	206,600	
3510 ~ 4000		84,900	105,100	125,700	146,300	167,000	188,000	210,500	—	

スラット幅80mm・100mm共通

- ボタン操作
 - ボタン・コード操作 +3,000円/台
 - コード操作
 - ワンチェーン操作 +3,000円/台
- の範囲のみ製作可能。
- 青文字は面積12㎡以下での製作。
■ 両開きの場合は幅500mm以上での製作。

（オプション）で対応可能

ヴェルタ遮光
LD-7471
~7473

[単位：円 (税別)]

ラインドレープ ペア アンサンブル / ツーウェイ 価格

アンサンブル ボタン操作 ボタン・コード操作 コード操作 ツーウェイ ボタン操作

レース：エール (LD-7621~7635) との組み合わせ

高さ (mm)	幅	アンサンブル	500	1205	1605	2005	2405	2805	3205	3605	4005
		アンサンブル	~1200	~1600	~2000	~2400	~2800	~3200	~3600	~4000	~6000
400 ~ 1000	100mm	500	57,700	71,200	80,100	92,800	105,800	115,500	124,500	138,900	
	ツーウェイ	500	57,700	71,200	80,100	92,800	105,800	115,500	124,500	138,900	
1010 ~ 1400		500	74,700	86,800	97,000	112,300	134,800	147,600	167,000	185,600	
1410 ~ 1800		500	80,400	93,900	107,000	125,700	148,100	162,500	184,300	205,600	
1810 ~ 2200		500	86,400	101,600	117,000	138,400	165,500	178,200	203,400	227,400	
2210 ~ 2600		500	93,600	110,800	125,600	149,100	174,700	195,500	222,300	248,700	
2610 ~ 3000		500	99,900	118,800	136,600	162,400	191,900	211,400	240,400	270,300	
3010 ~ 3300		500	119,000	139,800	160,100	182,700	203,400	235,500	255,600	276,200	

アンサンブル

- ボタン操作
 - ボタン・コード操作 +3,000円/台
 - コード操作
- の範囲(幅3000mm以下)のみ製作可能。
■ ピンク文字は面積9㎡以下での製作。
- 左表すべてのサイズで製作可能。
■ 青文字は面積12㎡以下での製作。

（オプション）で対応可能

ツーウェイ

- の範囲(幅3400mm以下)のみ製作可能。
■ 緑文字・ ピンク文字は面積9㎡以下での製作。

透過性

- 透けにくい
- 遮光
- プライバシー
- ミディアム
- シースルー
- 透けやすい

LD-7471

グレー

遮光1級(A++)



おすすめレース LD-7630

LD-7472

ブラウン

遮光1級(A++)

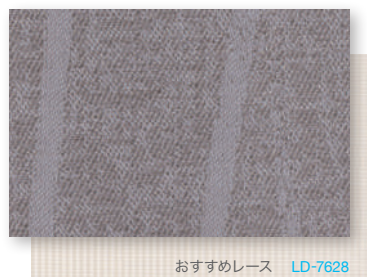

おすすめレース LD-7628

LD-7473

チャコール

遮光1級(A++)

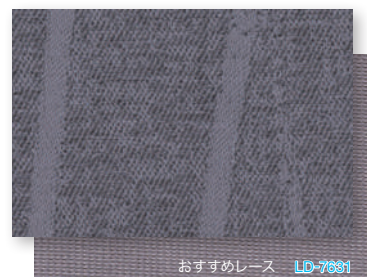

おすすめレース LD-7631

性能

- 遮熱
- UVカット
- ミラーレース
- ウォッシュャブル
- 水拭き
- 制電
- 抗菌SIAA
- グリーン購入法

部品色 ※ご指定がない場合はマットホワイトになります。



マットホワイト

ライトグレー

ダークブラウン

ブラック

価格表に掲載している製品本体価格とは別に物流諸経費を申し受けます。

価格の目安

- low
- A
- B
- C
- D
- E**
- F
- 木製
- high

アジェント遮光

LD-7474~7476

共通柄



スラット幅



F☆☆☆☆
ポリエステル100% (中間層ウレタンコーティング)

製品画像



[手前] ラインドレープ LD-7475 アジェント遮光(ペーシェ) スラット幅100mm 〈オプション〉部品色「ウォームシリーズ」: ナチュラルブラウン(木目調)・2連取付仕様
[奥] ラルクシールド RS-1496 アジェント遮光(ペーシェ) 部品色: マットホワイト

シルクのシャンタンのような素材感が、
ベッドルームを上質な空間に仕上げます。
表裏がない遮光1級の生地は、寝室など
遮光性が必要な空間の間仕切りにもおすすめです。



対応製品

ラインドレープ	ペア		木製	傾斜窓	カーブ	ホームタコス(電動)		
	アンサンプル	ツーウェイ				ラインドレープ	ペアアンサンプル	木製
●	●	●	×	●	●	●	●	×

LD-7474
ダークブラウン

遮光1級(A++)



おすすめレース LD-7634

LD-7475
ベージュ

遮光1級(A)



おすすめレース LD-7625

LD-7476
インディゴ

遮光1級(A++)

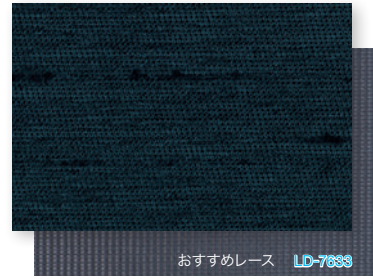

おすすめレース LD-7633

エージェント
遮光
LD-7474
~7476

[単位：円(税別)]

ラインドレープ 価格

ボタン操作 ボタン・コード操作 コード操作 ワンチェーン操作

スラット幅 (mm)	高さ (mm) \ 幅	幅								
		300 ~1200	1205 ~1600	1605 ~2000	2005 ~2400	2405 ~2800	2805 ~3200	3205 ~3600	3605 ~4000	4005 ~8000
80	400 ~ 1000	41,300	49,300	57,000	62,400	77,500	86,800	95,300	104,100	《オプション》で対応可能
	1010 ~ 1400	51,300	62,000	72,200	79,900	96,400	107,700	124,000	135,800	
	1410 ~ 1800	56,400	68,600	80,900	89,300	108,000	121,200	140,600	154,200	
	1810 ~ 2200	61,500	75,800	89,400	98,900	120,600	135,600	156,700	172,100	
	2210 ~ 2600	67,900	83,300	98,500	109,600	133,100	149,800	173,700	191,000	
	2610 ~ 3000	73,300	90,500	107,800	119,400	145,400	164,100	190,200	209,200	
	3010 ~ 3500	88,000	106,700	126,200	145,700	164,300	188,700	211,200	225,300	
	3510 ~ 4000	95,100	115,300	136,300	157,300	177,500	203,900	228,200	—	
	100	400 ~ 1000	39,900	46,400	52,600	61,800	70,300	77,200	83,400	
1010 ~ 1400	49,200	57,800	66,200	78,300	93,100	102,300	116,200	129,800		
1410 ~ 1800	53,900	64,000	73,600	88,300	104,500	115,300	131,300	147,200		
1810 ~ 2200	59,000	70,400	81,800	98,100	116,400	128,600	147,300	165,600		
2210 ~ 2600	64,700	77,800	90,100	108,400	128,900	143,200	163,400	183,900		
2610 ~ 3000	69,900	84,500	98,200	118,400	141,600	156,600	179,000	202,100		
3010 ~ 3500	86,300	102,500	118,400	135,700	151,800	176,900	192,900	209,000		
3510 ~ 4000	93,200	111,100	128,900	147,900	165,800	193,400	211,000	—		

スラット幅80mm・100mm共通

ボタン操作

ボタン・コード操作 **+3,000円/台**

■ **青文字**の範囲のみ製作可能。

コード操作

ワンチェーン操作 **+3,000円/台**

■ **青文字**は面積**12㎡**以下での製作。

■ 両開きの場合は幅**500mm**以上での製作。

透過性

透けにくい

● 遮光

プライバシー
ミディアム
シーズルー

透けやすい

性能

遮熱

UVカット

ミラーレース

ウォッシュャブル

水拭き

制電

抗菌SIAA

グリーン購入法

価格の目安

low

A

B

C

D

E

● F

木製

high

ラインドレープ ペア アンサンブル / ツーウェイ 価格

アンサンブル ボタン操作 ボタン・コード操作 コード操作 ツーウェイ ボタン操作

レース：エール(LD-7621~7635)との組み合わせ

スラット幅 (mm)	高さ (mm) \ 幅	幅									
		アンサンブル	500 ~1200	1205 ~1600	1605 ~2000	2005 ~2400	2405 ~2800	2805 ~3200	3205 ~3600	3605 ~4000	4005 ~6000
		ツーウェイ	500 ~1200	1205 ~1600	1605 ~2000	2005 ~2400	2405 ~2800	2805 ~3200	3205 ~3400	—	3405 ~4000
100	400 ~ 1000	60,800	73,400	82,800	96,300	109,700	120,000	129,300	144,400	《オプション》で対応可能	
	1010 ~ 1400	77,300	90,000	100,900	117,500	141,100	154,600	175,000	194,800		
	1410 ~ 1800	83,600	98,100	112,000	132,300	155,800	171,400	194,500	217,400		
	1810 ~ 2200	90,300	106,600	123,100	146,200	174,800	188,800	215,800	241,600		
	2210 ~ 2600	98,100	116,800	134,100	159,900	187,900	208,200	236,800	265,500		
	2610 ~ 3000	105,100	125,700	144,900	173,000	204,800	225,800	257,200	289,500		
	3010 ~ 3300	126,400	148,900	171,000	195,300	217,600	252,600	274,500	297,000		

アンサンブル

ボタン操作

ボタン・コード操作 **+3,000円/台**

■ **青文字**の範囲(幅**3000mm**以下)のみ製作可能。

■ **ピンク文字**は面積**9㎡**以下での製作。

コード操作

■ 左表すべてのサイズで製作可能。
■ **青文字**は面積**12㎡**以下での製作。

ツーウェイ

■ **青文字**の範囲(幅**3400mm**以下)のみ製作可能。

■ **緑文字**・**ピンク文字**は面積**9㎡**以下での製作。

部品色 ※ご指定がない場合はマットホワイトになります。



マットホワイト

ライトグレー

ダークブラウン

ブラック

価格表に掲載している製品本体価格とは別に
物流諸経費を申し受けます。

■ 遮光

ミント

LD-7477~7491

共通柄



スラット幅

80mm
100mm



F☆☆☆☆
ガラス繊維100% (両面PVCラミネート)

製品画像



ラインドレープ LD-7485 ミント(ナチュラルアイボリー) スラット幅80mm 部品色: マットホワイト

[単位: 円 (税別)]

ラインドレープ 価格

ボタン操作 ボタン・コード操作 コード操作 ワンチェーン操作

スラット幅 80mm	高さ (mm) \ 幅	300 ~1200	1205 ~1600	1605 ~2000	2005 ~2400	2405 ~2800	2805 ~3200	3205 ~3600	3605 ~4000	4005 ~8000
	400 ~ 1000	37,100	43,600	50,000	54,500	67,100	75,000	81,800	89,000	
1010 ~ 1400	44,900	53,200	61,300	67,700	80,900	90,000	103,200	112,600		
1410 ~ 1800	48,000	57,600	67,100	73,600	88,500	98,600	114,100	124,600		
1810 ~ 2200	51,600	62,600	72,800	79,900	97,000	108,300	124,500	136,200		
2210 ~ 2600	56,100	67,700	78,800	87,400	105,300	117,700	136,000	148,800		
2610 ~ 3000	59,800	72,300	85,200	93,900	113,300	127,200	146,600	160,600		
3010 ~ 3500	70,000	83,200	98,300	114,000	129,500	145,200	162,400	173,100		
3510 ~ 4000	74,300	88,500	105,000	121,900	138,800	155,900	174,300	—		

スラット幅80mm・100mm共通
ボタン操作
 バトン・コード操作 +3,000円/台
 ■ **青文字**の範囲のみ製作可能。
コード操作
 ワンチェーン操作 +3,000円/台
 ■ **青文字**は面積12㎡以下での製作。
 ■ 両開きの場合は幅500mm以上での製作。

スラット幅 100mm	高さ (mm) \ 幅	300 ~1200	1205 ~1600	1605 ~2000	2005 ~2400	2405 ~2800	2805 ~3200	3205 ~3600	3605 ~4000	4005 ~8000
	400 ~ 1000	35,800	41,100	46,200	53,600	60,700	66,400	71,500	79,800	
1010 ~ 1400	42,900	49,800	56,400	65,800	77,900	85,400	96,500	107,300		
1410 ~ 1800	46,100	53,800	61,200	72,400	85,500	93,900	106,200	118,500		
1810 ~ 2200	49,500	58,100	66,900	79,000	93,300	102,600	117,100	130,700		
2210 ~ 2600	53,500	63,300	72,500	86,000	101,700	112,500	127,800	142,900		
2610 ~ 3000	57,100	67,900	77,900	92,600	110,300	121,400	138,000	155,000		
3010 ~ 3500	68,600	80,500	91,900	104,900	116,600	134,900	146,500	158,300		
3510 ~ 4000	73,100	86,100	98,600	112,700	125,600	145,700	158,200	—		

対応製品

ラインドレープ	ペア		木製	傾斜窓	カーブ	ホームタコス(電動)		
	アンサンブル	ツーウェイ				ラインドレープ	ペアアンサンブル	木製
●	x	x	x	●	●	●	x	x

LD-7477
ホワイト 遮光1級(B)

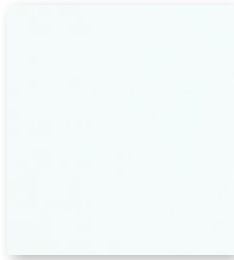

LD-7478
アイボリー 遮光1級(B)

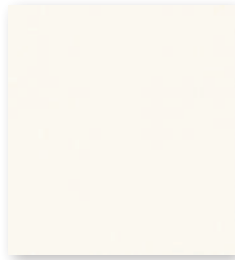

LD-7479
ピュアホワイト 遮光1級(B)

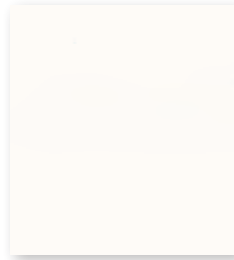

LD-7480
オフホワイト 遮光1級(A)

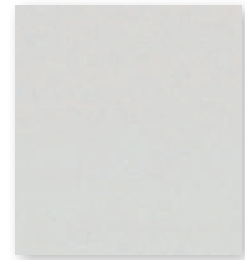

LD-7481
アイスグレー 遮光1級(B)

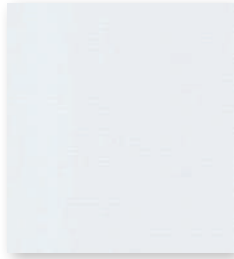

LD-7482
ソフトグレー 遮光1級(A)

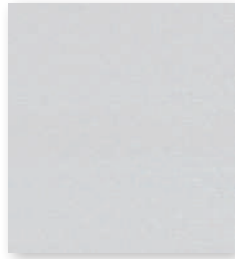

LD-7483
パウダーピンク 遮光1級(B)



LD-7484
スカイグリーン 遮光1級(B)

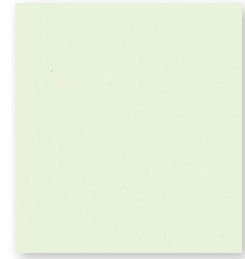

LD-7485
ナチュラルアイボリー 遮光1級(A)

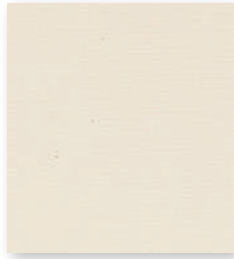

LD-7486
ページュ 遮光1級(A+)

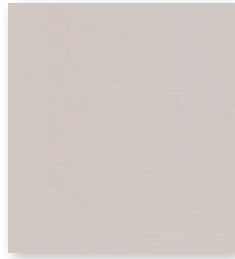

LD-7487
パウダーブルー 遮光1級(B)



LD-7488
パウダーグリーン 遮光1級(C)

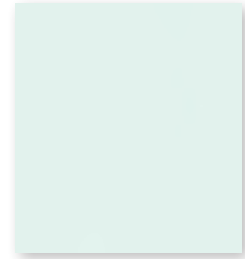

LD-7489
カフェブラウン 遮光1級(A+)

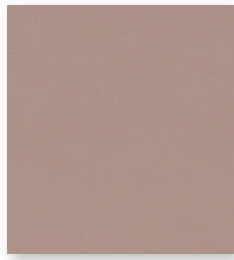

LD-7490
ブラウン 遮光1級(A)

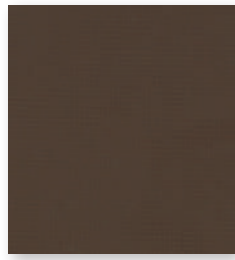

LD-7491
ブラック 遮光1級(A++)



水拭き

スラットは水拭きができるため、
お手入れが簡単です。

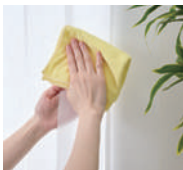

※スラットの端部には水分を残さないようにしてください。長時間放置すると内部に浸透するおそれがあります。



スラット上の細菌の増殖を抑制し、
スラットを衛生的に保ちます。

部品色 ※ご指定がない場合はマットホワイトになります。



マットホワイト



ライトグレー



ダークブラウン



ブラック

価格表に掲載している製品本体価格とは別に
物流諸経費を申し受けます。

ミント

LD-7477
~7491

透過性

透けにくい

● 遮光

プライバシー

ミディアム

シースルー

透けやすい

性能

遮熱

UVカット

ミラーレース

ウォッシュャブル

水拭き

制電

抗菌SIAA

グリーン購入法

価格の目安

low

A

B

● C

D

E

F

木製

high

ミント遮熱

LD-7492~7496

スラット幅

- 80mm
- 100mm



製品画像



F☆☆☆☆
ガラス繊維100% (両面PVCラミネート)



ホームタコス ラインドレープ LD-7492 ミント遮熱(ホワイト) スラット幅100mm 部品色: マットホワイト

対応製品

ラインドレープ	ペア		木製	傾斜窓	カーブ	ホームタコス(電動)		
	アンサンプル	ツーウェイ				ラインドレープ	ペアアンサンプル	木製
●※	x	x	x	●	●	●	x	x

※ワンチェーン操作は製作不可。

ラインドレープ 価格

ボタン操作 ボタン・コード操作 コード操作

高さ(mm)	幅	300	1205	1605	2005	2405	2805	3205	3605	4005
		~1200	~1600	~2000	~2400	~2800	~3200	~3600	~4000	~8000
スラット幅 80mm	400 ~ 1000	39,000	46,400	53,400	58,200	71,900	80,100	87,700	95,700	
	1010 ~ 1400	47,800	57,100	66,300	74,800	87,900	97,800	112,500	122,900	
	1410 ~ 1800	51,700	62,400	73,200	82,500	97,300	108,600	125,900	137,800	
	1810 ~ 2200	56,000	68,600	80,100	90,600	107,500	120,400	138,900	152,200	
	2210 ~ 2600	61,300	74,600	85,900	99,700	117,700	131,900	152,800	167,600	
	2610 ~ 3000	65,700	80,500	95,300	107,800	127,600	143,600	165,900	182,200	
	3010 ~ 3500	79,200	97,700	116,400	135,300	154,300	173,400	194,000	206,600	
	3510 ~ 4000	84,900	105,100	125,700	146,300	167,000	188,000	210,500	—	

オプションに対応可能

スラット幅80mm・100mm共通

ボタン操作

ボタン・コード操作 +3,000円/台

- の範囲のみ製作可能。
- は面積9㎡以下での製作。

コード操作

- は面積12㎡以下での製作。
- 両開きの場合は幅500mm以上での製作。

※ワンチェーン操作は製作不可。

ミント遮熱

LD-7492
~7496

高さ(mm)	幅	300	1205	1605	2005	2405	2805	3205	3605	4005
		~1200	~1600	~2000	~2400	~2800	~3200	~3600	~4000	~8000
スラット幅 100mm	400 ~ 1000	36,500	44,000	49,700	58,000	66,000	72,200	78,100	87,300	
	1010 ~ 1400	46,400	54,200	61,800	72,500	86,100	94,600	107,300	119,600	
	1410 ~ 1800	50,400	59,300	68,000	81,000	95,900	105,400	119,900	134,100	
	1810 ~ 2200	54,700	64,800	75,000	89,400	106,000	116,800	133,600	149,800	
	2210 ~ 2600	59,600	71,200	80,600	96,400	114,300	129,100	147,200	165,200	
	2610 ~ 3000	64,100	76,900	88,900	106,600	127,300	140,600	160,400	180,800	
	3010 ~ 3500	78,100	92,400	106,300	121,700	136,000	157,900	171,800	185,900	
	3510 ~ 4000	84,100	99,800	115,100	131,900	147,600	171,600	187,000	—	

オプションに対応可能

遮熱 日射反射を高め、室内温度の上昇を抑える遮熱スラットです。

LD-7492(ホワイト)の場合

電気使用量 **20.7%** 削減
電気代 **8,107円** 節約
CO₂ 排出量 **123kg** 削減

上記は、「住宅」にタテ型ブラインドを取付けた時の夏季4ヶ月(6月~9月)の省エネシミュレーションです。
※ガラスのみとの比較。
シミュレーション条件については171ページを参照してください。

水拭き 水拭きができるスラットなので、お手入れが簡単です。

※スラットの端部には水分を残さないようにしてください。長時間放置すると内部に浸透するおそれがあります。

SIAA ISO 22196 抗菌加工

スラット上の細菌の増殖を抑制し、スラットを衛生的に保ちます。

LD-7492 日射反射率：84.8%
ホワイト 遮光1級(B)

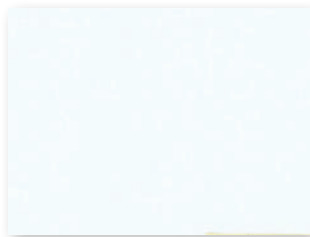

LD-7493 日射反射率：80.7%
アイボリー 遮光1級(B)



LD-7494 日射反射率：80.6%
ビュアホワイト 遮光1級(B)

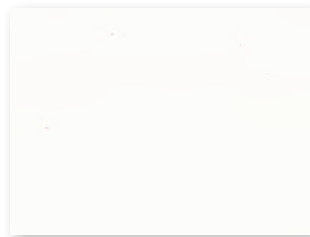

LD-7495 日射反射率：81.1%
アイスグレー 遮光1級(B)

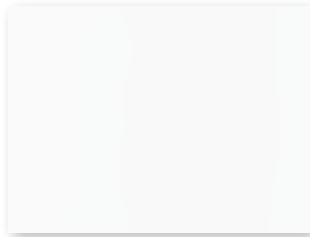

LD-7496 日射反射率：74.1%
スカイグリーン 遮光1級(A)

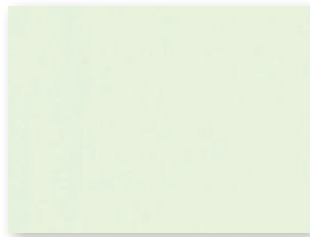

部品色 ※ご指定がない場合はマットホワイトになります。



価格表に掲載している製品本体価格とは別に物流諸経費を申し受けます。

透過性

透けにくい

- 遮光
- プライバシー
- ミディアム
- シースルー

透けやすい

性能

遮熱

- UVカット
- ミラーレース
- ウォッシュアプル

水拭き

制電

抗菌SIAA

グリーン購入法

価格の目安

low

- A
- B
- C
- D

E

F

木製

high

レース

室内に柔らかく光を届けるレース。

1台にドレープとレースを配した「ラインドレープ ペア」で
採光とプライバシーをコントロールしてさらに快適に。

〈カーテン感覚の「ペア アンサンブル」がおすすめ！〉

日中はレースで明るく採光でき、夜はドレープで
プライバシーを確保できます。

日当たりのよい窓には遮熱レースを組み合わせせて省エネ性アップ！



フィラレ遮熱 ▶ P.146



リノレ ▶ P.148



エール ▶ P.150



「機能」がさらに充実したレース生地！

遮熱

日射反射を高め、遮熱性能を高めたスラットです。
日射しの強い窓や大きな窓に最適です。

マタン遮熱 ▶ P.142

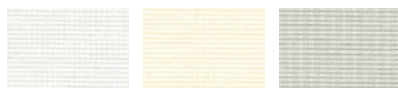

ジュルネ遮熱 ▶ P.144



フィラレ遮熱 ▶ P.146



UVカット

一般のシースルー生地と比較して紫外線遮蔽率の高いスラットです。
家具や床材の日焼けを防ぎます。

マタン遮熱 ▶ P.142
ジュルネ遮熱 ▶ P.144
フィラレ遮熱 ▶ P.146
リノレ ▶ P.148

ミラーレース

日中は室外から室内が見えにくいため、日中過ごすリビングなど
プライバシーを確保したい窓におすすめです。
すべてのレースに対応しています。

マタン遮熱 ▶ P.142
ジュルネ遮熱 ▶ P.144
フィラレ遮熱 ▶ P.146
リノレ ▶ P.148
エール ▶ P.150

制電

乾燥時に帯電を防いで、生地のかすみの原因になる
ホコリの付着を抑制します。

フィラレ遮熱 ▶ P.146
リノレ ▶ P.148

マタン遮熱

LD-7601~7603

共通柄



スラット幅

80mm

100mm



F☆☆☆☆
ポリエステル100%

製品画像



ラインドレープ LD-7601 マタン遮熱(ホワイト) スラット幅100mm 部品色:マットホワイト



日射反射を高め、室内温度の上昇を抑える遮熱スラットです。

LD-7601(ホワイト)の場合

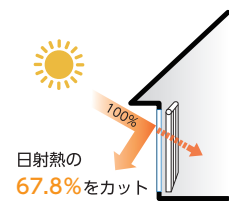

電気使用量 **17.6%** 削減

電気代 **6,915円** 節約

CO₂ 排出量 **105kg** 削減

上記は、「住宅」にタテ型ブラインドを取付けた時の夏季4ヶ月(6月~9月)の省エネシミュレーションです。

※ガラスのみとの比較。

シミュレーション条件については171ページを参照してください。



一般のスラット(シースルー)と比較して、紫外線遮蔽率の高いスラットです。家具や床材の日焼けを防ぎます。



外からの室内が見えにくい、安心のミラーレース。

対応製品

ラインドレープ	ペア		木製	傾斜窓	カーブ	ホームタコス(電動)		
	アンサンブル	ツーウェイ				ラインドレープ	ペアアンサンブル	木製
●	×	●	×	●	●	●	×	×

LD-7601

日射反射率：67.8%

ホワイト

ミディアム

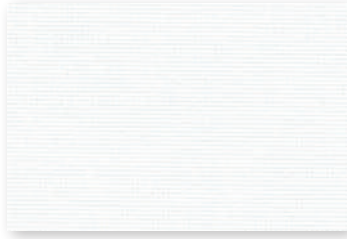

LD-7602

日射反射率：67.5%

アイボリー

ミディアム

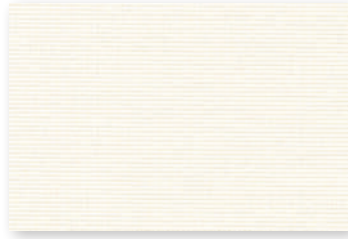

LD-7603

日射反射率：60.6%

アイスグレー

ミディアム

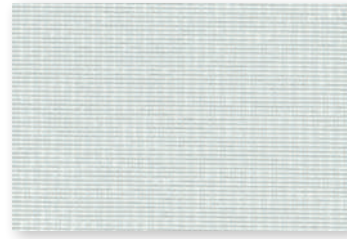

マタン遮熱

LD-7601
～7603

LD-7601(ホワイト)の場合

UVカット率：85.0%

(紫外線遮蔽率)



LD-7601



日中、外から室内が見えにくい「ミラーレース」

LD-7601

[単位：円(税別)]

ラインドレープ 価格

ボタン操作

ボタン・コード操作

コード操作

ワンチェーン操作

高さ(mm)	幅	スラット幅								
		300 ～1200	1205 ～1600	1605 ～2000	2005 ～2400	2405 ～2800	2805 ～3200	3205 ～3600	3605 ～4000	4005 ～8000
400～1000	80mm	37,100	43,600	50,000	54,500	67,100	75,000	81,800	89,000	（オプション）で対応可能
1010～1400	44,900	53,200	61,300	67,700	80,900	90,000	103,200	112,600		
1410～1800	48,000	57,600	67,100	73,600	88,500	98,600	114,100	124,600		
1810～2200	51,600	62,600	72,800	79,900	97,000	108,300	124,500	136,200		
2210～2600	56,100	67,700	78,800	87,400	105,300	117,700	136,000	148,800		
2610～3000	59,800	72,300	85,200	93,900	113,300	127,200	146,600	160,600		
3010～3500	70,000	83,200	98,300	114,000	129,500	145,200	162,400	173,100		
3510～4000	74,300	88,500	105,000	121,900	138,800	155,900	174,300	—		

スラット幅80mm・100mm共通

ボタン操作

ボタン・コード操作 +3,000円/台

■ □ の範囲のみ製作可能。

コード操作

ワンチェーン操作 +3,000円/台

■ 青文字は面積12㎡以下での製作。

■ 両開きの場合は幅500mm以上での製作。

高さ(mm)	幅	スラット幅								
		300 ～1200	1205 ～1600	1605 ～2000	2005 ～2400	2405 ～2800	2805 ～3200	3205 ～3600	3605 ～4000	4005 ～8000
400～1000	100mm	35,800	41,100	46,200	53,600	60,700	66,400	71,500	79,800	（オプション）で対応可能
1010～1400	42,900	49,800	56,400	65,800	77,900	85,400	96,500	107,300		
1410～1800	46,100	53,800	61,200	72,400	85,500	93,900	106,200	118,500		
1810～2200	49,500	58,100	66,900	79,000	93,300	102,600	117,100	130,700		
2210～2600	53,500	63,300	72,500	86,000	101,700	112,500	127,800	142,900		
2610～3000	57,100	67,900	77,900	92,600	110,300	121,400	138,000	155,000		
3010～3500	68,600	80,500	91,900	104,900	116,600	134,900	146,500	158,300		
3510～4000	73,100	86,100	98,600	112,700	125,600	145,700	158,200	—		

部品色 ※ご指定がない場合はマットホワイトになります。



マットホワイト

ライトグレー

ダークブラウン

ブラック

価格表に掲載している製品本体価格とは別に物流諸経費を申し受けます。

透過性

透けにくい

遮光

プライバシー

ミディアム

シースルー

透けやすい

性能

遮熱

UVカット

ミラーレース

ウォッシュャブル

水拭き

制電

抗菌SIAA

グリーン購入法

価格の目安

low

A

B

C

D

E

F

木製

high

ジュルネ遮熱

LD-7604~7606

共通柄



スラット幅



F☆☆☆☆
ポリエステル100%

製品画像



ラインドレープ ペア ツーウェイ ドレープ:LD-7257 デイズ遮熱(アイボリー) レース:LD-7604 ジュルネ遮熱(ホワイト) 部品色:マットホワイト



日射反射を高め、室内温度の上昇を抑える遮熱スラットです。

LD-7604(ホワイト)の場合

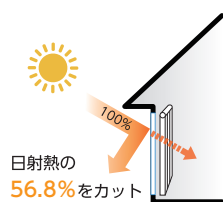

日射熱の
56.8%をカット

電気使用量 **16.9%** 削減

電気代 **6,650円** 節約

CO₂ 排出量 **101kg** 削減

上記は、「住宅」にタテ型ブラインドを取付けた時の夏季4ヶ月(6月~9月)の省エネシミュレーションです。

※ガラスのみとの比較。

シミュレーション条件については171ページを参照してください。



一般のスラット(シースルー)と比較して、紫外線遮蔽率の高いスラットです。家具や床材の日焼けを防ぎます。



外からの室内が見えにくい、安心のミラーレース。

対応製品

ラインドレープ	ペア		木製	傾斜窓	カーブ	ホームタコス(電動)		
	アンサンブル	ツーウェイ				ラインドレープ	ペアアンサンブル	木製
●	×	●	×	●	●	●	×	×

LD-7604

日射反射率：56.8%

ホワイト

シースルー

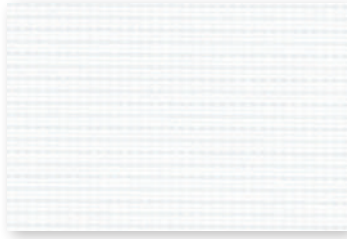

LD-7605

日射反射率：55.3%

アイボリー

シースルー

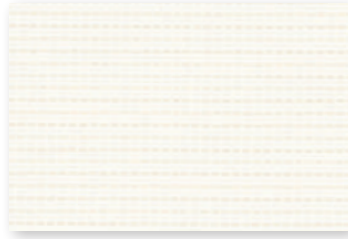

LD-7606

日射反射率：51.7%

アイスグレー

シースルー



ジュルネ
遮熱

LD-7604
～7606

LD-7604(ホワイト)の場合

UVカット率：70.9%

(紫外線遮蔽率)



LD-7604



日中、外から室内が見えにくい「ミラーレース」

LD-7604

[単位：円(税別)]

ラインドレープ 価格

ボタン操作

ボタン・コード操作

コード操作

ワンチェーン操作

高さ(mm)	幅	300	1205	1605	2005	2405	2805	3205	3605	4005
		～1200	～1600	～2000	～2400	～2800	～3200	～3600	～4000	～8000
スラット幅 80mm	400～1000	37,100	43,600	50,000	54,500	67,100	75,000	81,800	89,000	
	1010～1400	44,900	53,200	61,300	67,700	80,900	90,000	103,200	112,600	
	1410～1800	48,000	57,600	67,100	73,600	88,500	98,600	114,100	124,600	
	1810～2200	51,600	62,600	72,800	79,900	97,000	108,300	124,500	136,200	
	2210～2600	56,100	67,700	78,800	87,400	105,300	117,700	136,000	148,800	
	2610～3000	59,800	72,300	85,200	93,900	113,300	127,200	146,600	160,600	
	3010～3500	70,000	83,200	98,300	114,000	129,500	145,200	162,400	173,100	
	3510～4000	74,300	88,500	105,000	121,900	138,800	155,900	174,300	—	

（オプションで対応可能）

スラット幅80mm・100mm共通

ボタン操作

ボタン・コード操作 +3,000円/台

■ □ の範囲のみ製作可能。

コード操作

ワンチェーン操作 +3,000円/台

■ 青文字は面積12㎡以下での製作。

■ 両開きの場合は幅500mm以上での製作。

高さ(mm)	幅	300	1205	1605	2005	2405	2805	3205	3605	4005
		～1200	～1600	～2000	～2400	～2800	～3200	～3600	～4000	～8000
スラット幅 100mm	400～1000	35,800	41,100	46,200	53,600	60,700	66,400	71,500	79,800	
	1010～1400	42,900	49,800	56,400	65,800	77,900	85,400	96,500	107,300	
	1410～1800	46,100	53,800	61,200	72,400	85,500	93,900	106,200	118,500	
	1810～2200	49,500	58,100	66,900	79,000	93,300	102,600	117,100	130,700	
	2210～2600	53,500	63,300	72,500	86,000	101,700	112,500	127,800	142,900	
	2610～3000	57,100	67,900	77,900	92,600	110,300	121,400	138,000	155,000	
	3010～3500	68,600	80,500	91,900	104,900	116,600	134,900	146,500	158,300	
	3510～4000	73,100	86,100	98,600	112,700	125,600	145,700	158,200	—	

（オプションで対応可能）

部品色 ※ご指定がない場合はマットホワイトになります。



マットホワイト



ライトグレー



ダークブラウン



ブラック

価格表に掲載している製品本体価格とは別に物流諸経費を申し受けます。

透過性

透けにくい

- 遮光
- プライバシー
- ミディアム
- シースルー

透けやすい

性能

- 遮熱
- UVカット
- ミラーレース
- ウォッシュアップル
- 水拭き
- 制電
- 抗菌SIAA
- グリーン購入法

価格の目安

low

A

B

C

D

E

F

木製

high

フィラレ遮熱

LD-7607~7611

スラット幅

100mm



F☆☆☆☆
ポリエステル100%

製品画像



ラインドレープ ペア アンサンブル ドレープ：LD-7017 ノエル(クリーム) レース：LD-7608 フィラレ遮熱(アイボリー) 部品色：マットホワイト



日射反射を高め、室内温度の上昇を抑える遮熱スラットです。

LD-7607(ホワイト)の場合

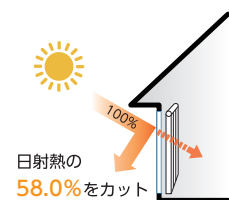

電気使用量	17.2%	削減
電気代	6,747円	節約
CO ₂ 排出量	103kg	削減

上記は、「住宅」にタテ型ブラインドを取付けた時の夏季4ヶ月(6月~9月)の省エネシミュレーションです。
※ガラスのみとの比較。
シミュレーション条件については171ページを参照してください。



一般のスラット(シースルー)と比較して、紫外線遮蔽率の高いスラットです。家具や床材の日焼けを防ぎます。



外からの室内が見えにくい、安心のミラーレース。

対応製品

ラインドレープ	ペア		木製	傾斜窓	カーブ	ホームタコス(電動)		
	アンサンブル	ツーウェイ				ラインドレープ	ペア アンサンブル	木製
●	●	●	x	●	●	●	●	x

フィルレ
遮熱
LD-7607
～7611

LD-7607 日射反射率：58.0%
ホワイト シースルー

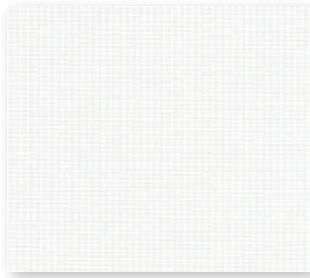

LD-7608 日射反射率：57.6%
アイボリー シースルー

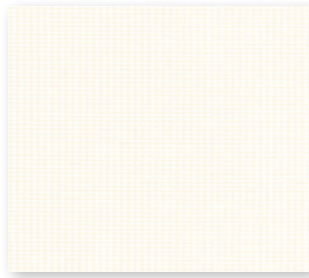

LD-7609 日射反射率：56.2%
ベージュ シースルー

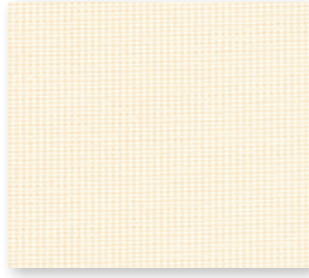

LD-7610 日射反射率：54.6%
グレー シースルー



LD-7611 日射反射率：53.2%
グレージュ シースルー



LD-7607 (ホワイト)の場合
UVカット率：78.7%
(紫外線遮蔽率)



LD-7607



日中、外から室内が見えにくい「ミラーレース」

LD-7607

透過性

透けにくい

遮光

プライバシー

ミディアム

● シースルー

透けやすい

性能

遮熱

UVカット

ミラーレース

ウォッシュアブル

水拭き

制電

抗菌SIAA

グリーン購入法

価格の目安

low

A

B

● C

D

E

F

木製

high

ラインドレープ 価格

[単位：円 (税別)]

高さ (mm) \ 幅	操作タイプ									
	300 ～1200	1205 ～1600	1605 ～2000	2005 ～2400	2405 ～2800	2805 ～3200	3205 ～3600	3605 ～4000	4005 ～8000	ワンチェーン操作
400 ~ 1000	35,800	41,100	46,200	53,600	60,700	66,400	71,500	79,800		ワンチェーン操作 +3,000円/台
1010 ~ 1400	42,900	49,800	56,400	65,800	77,900	85,400	96,500	107,300		ワンチェーン操作 +3,000円/台
1410 ~ 1800	46,100	53,800	61,200	72,400	85,500	93,900	106,200	118,500		ワンチェーン操作 +3,000円/台
1810 ~ 2200	49,500	58,100	66,900	79,000	93,300	102,600	117,100	130,700		ワンチェーン操作 +3,000円/台
2210 ~ 2600	53,500	63,300	72,500	86,000	101,700	112,500	127,800	142,900		ワンチェーン操作 +3,000円/台
2610 ~ 3000	57,100	67,900	77,900	92,600	110,300	121,400	138,000	155,000		ワンチェーン操作 +3,000円/台
3010 ~ 3500	68,600	80,500	91,900	104,900	116,600	134,900	146,500	158,300		ワンチェーン操作 +3,000円/台
3510 ~ 4000	73,100	86,100	98,600	112,700	125,600	145,700	158,200	—		ワンチェーン操作 +3,000円/台

（オプションで対応可能）

バトン操作

バトン・コード操作 +3,000円/台

■ □ の範囲のみ製作可能。

コード操作

ワンチェーン操作 +3,000円/台

■ 青文字は面積12m以下での製作。

■ 両開きの場合は幅500mm以上での製作。

部品色 ※ご指定がない場合はマットホワイトになります。



マットホワイト

ライトグレー

ダークブラウン

ブラック

価格表に掲載している製品本体価格とは別に物流諸経費を申し受けます。

リノレ

LD-7612~7614

スラット幅

100mm



F☆☆☆☆
ポリエステル100%

製品画像



ラインドレープ ペア アンサンブル ドレープ: LD-7276 リンネル(アイボリー) レース: LD-7613 リノレ(グレージュ) 部品色: マットホワイト



一般のスラット(シースルー)と比較して、紫外線遮蔽率の高いスラットです。家具や床材の日焼けを防ぎます。



外からの室内が見えにくい、安心のミラーレース。



対応製品

ラインドレープ	ペア		木製	傾斜窓	カーブ	ホームタコス(電動)		
	アンサンブル	ツーウェイ				ラインドレープ	ペア アンサンブル	木製
●	●	●	x	●	●	●	●	x

LD-7612

ホワイト

シースルー

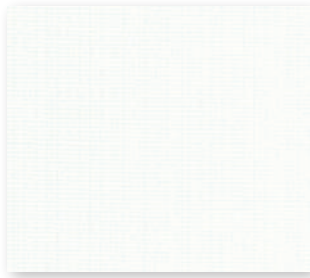

LD-7613

グレージュ

シースルー



LD-7614

ブラウン

シースルー



リノレ

LD-7612
~7614

LD-7612(ホワイト)の場合
UVカット率 : 73.1%
(紫外線遮蔽率)

ご注意

リノレは糸の特性上、部分的に糸が粒状になっている部分があります。



LD-7612



日中、外から室内が見えにくい「ミラーレース」

LD-7612

透過性

透けにくい

- 遮光
- プライバシー
- ミディアム
- シースルー

透けやすい

性能

遮熱

UVカット

ミラーレース

ウォッシュアブル

水拭き

制電

抗菌SIAA

グリーン購入法

価格の目安

low

A

B

C

D

E

F

木製

high

[単位: 円 (税別)]

ラインドレープ 価格

ボタン操作

ボタン・コード操作

コード操作

ワンチェーン操作

高さ (mm)	幅	300	1205	1605	2005	2405	2805	3205	3605	4005
		~1200	~1600	~2000	~2400	~2800	~3200	~3600	~4000	~8000
400 ~ 1000	スラット幅 100mm	35,800	41,100	46,200	53,600	60,700	66,400	71,500	79,800	—
1010 ~ 1400		42,900	49,800	56,400	65,800	77,900	85,400	96,500	107,300	
1410 ~ 1800		46,100	53,800	61,200	72,400	85,500	93,900	106,200	118,500	
1810 ~ 2200		49,500	58,100	66,900	79,000	93,300	102,600	117,100	130,700	
2210 ~ 2600		53,500	63,300	72,500	86,000	101,700	112,500	127,800	142,900	
2610 ~ 3000		57,100	67,900	77,900	92,600	110,300	121,400	138,000	155,000	
3010 ~ 3500		68,600	80,500	91,900	104,900	116,600	134,900	146,500	158,300	
3510 ~ 4000		73,100	86,100	98,600	112,700	125,600	145,700	158,200	—	

（オプションで対応可能）

ボタン操作

ボタン・コード操作 +3,000円/台

■ □ の範囲のみ製作可能。

コード操作

ワンチェーン操作 +3,000円/台

■ 青文字は面積12m以下の製作。

■ 両開きの場合は幅500mm以上での製作。

部品色 ※ご指定がない場合はマットホワイトになります。

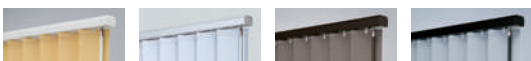

マットホワイト

ライトグレー

ダークブラウン

ブラック

価格表に掲載している製品本体価格とは別に物流諸経費を申し受けます。

エール

LD-7621~7635

スラット幅

100mm



F☆☆☆☆
ポリエステル100%

製品画像



ラインドレープ ペア ツーウェイ ドレープ: LD-7008 ヴェルタ(ブラウン) レース: LD-7628 エール(グレイジュ) 部品色: ライトグレー

[単位: 円 (税別)]

ラインドレープ 価格

ボタン操作 バトン・コード操作 コード操作 ワンチェーン操作

高さ (mm)	幅									
	300 ~1200	1205 ~1600	1605 ~2000	2005 ~2400	2405 ~2800	2805 ~3200	3205 ~3600	3605 ~4000	4005 ~8000	
400 ~ 1000	27,600	35,100	39,300	45,100	51,500	56,100	60,200	67,000		
1010 ~ 1400	36,600	42,200	45,900	52,200	63,600	69,400	78,200	86,600		
1410 ~ 1800	38,900	45,000	50,800	58,600	68,600	75,100	84,800	94,300		
1810 ~ 2200	41,300	48,000	54,900	64,300	77,800	81,100	92,400	102,800		
2210 ~ 2600	44,300	51,900	58,900	69,200	79,800	88,100	99,700	111,100		
2610 ~ 3000	46,800	55,100	62,800	73,800	85,900	94,200	106,700	119,500		
3010 ~ 3500	54,100	62,900	71,500	81,200	89,900	103,700	112,100	120,900		
3510 ~ 4000	57,200	66,800	75,900	86,500	96,000	110,800	120,100	—		

↑
オ
プ
シ
ヨ
ン
で
対
応
可
能

ボタン操作

ボタン・コード操作 **+3,000円/台**

■ **ピンク**の範囲のみ製作可能。

コード操作

ワンチェーン操作 **+3,000円/台**

■ **青文字**は面積**12㎡**以下の製作。

■ 両開きの場合は幅**500mm**以上の製作。

対応製品

ラインドレープ	ペア		木製	傾斜窓	カーブ	ホームタコス(電動)		
	アンサンブル	ツーウェイ				ラインドレープ	ペアアンサンブル	木製
●	●	●	x	●	●	●	●	x

LD-7621

ホワイト シースルー

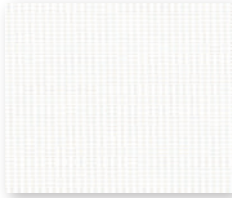

LD-7622

イエロー シースルー

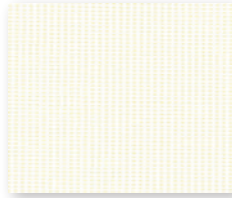

LD-7623

パウダーグリーン シースルー

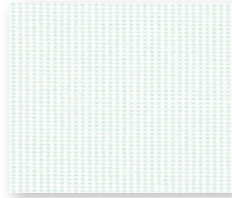

LD-7624

ソフトアイボリー シースルー

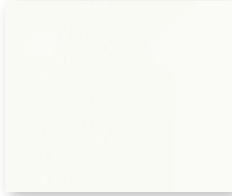

LD-7625

ベージュ シースルー

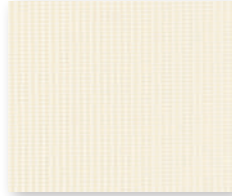

LD-7626

フレッシュグリーン シースルー

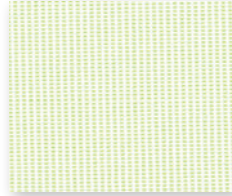

LD-7627

ソフトグレー シースルー



LD-7628

グレイージュ シースルー

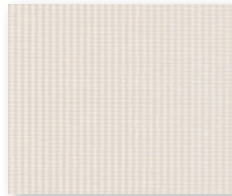

LD-7629

ピンク シースルー

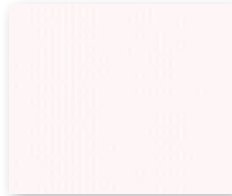

LD-7630

ライトグレー シースルー

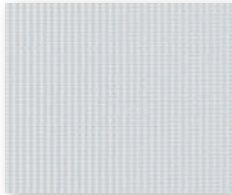

LD-7631

チャコール シースルー

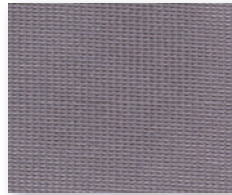

LD-7632

ライトブルー シースルー

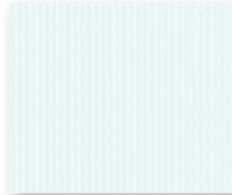

LD-7633

ブラック シースルー



LD-7634

チョコブラウン シースルー

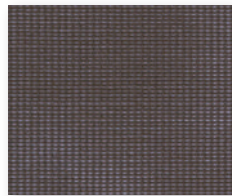

LD-7635

ネイビー シースルー

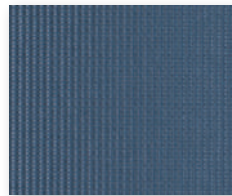

LD-7621

LD-7621(ホワイト)の場合
UVカット率 : 62.6%
(紫外線遮蔽率)



日中、外から室内が見えにくい「ミラーレース」 LD-7621

透過性

透けにくい

遮光
プライバシー
ミディアム

● シースルー

透けやすい

性能

遮熱

UVカット

ミラーレース

ウォッシュャブル

水拭き

制電

抗菌SIAA

グリーン購入法

価格の目安

low

● A

B

C

D

E

F

木製

high

レース越しにやわらかな光・眺望を取り入れる
「ペア アンサンブル」対応レース3柄23アイテム



POINT

1台にドレープとレースを交互に配した、「ラインドレープ ペア アンサンブル」。
プライバシーを守りながら、やわらかな光をお部屋に。昼間の快適性がさらに高まります。
遮熱・UVカット・ミラーレースなど、日中の快適性が高まる機能が豊富！

ドレープの間にレースがあることで、採光性はそのままにプライバシー性がアップ。
レースは3種類から選べます。対応レースはすべてミラーレースなので、日中も外からの視線を気にせず快適に過ごせます。



ドレープ時：夜はしっかり目隠しができます。

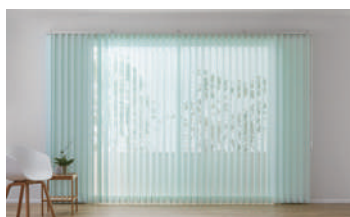

レース時：室内からの眺めは爽快！ミラーレースで、
外からの視線を気にせずに
心置きなく眺望を楽しめます。



製品全開時：全体の開け閉めも行えます。

メカニズム

1本のレールにドレープとレースを交互に配し、チルト操作で光と視線をコントロール。
レースが常にドレープとのすき間をふさぐので、プライバシーを守りながら眺望も楽しめます。

ドレープ時

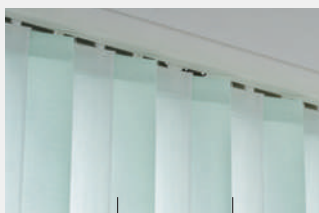

ドレープ レース



レース時



フィラレ遮熱

LD-7607~7611



F☆☆☆☆ ポリエステル100%



リノレ

LD-7612~7614



F☆☆☆☆ ポリエステル100%



エール

LD-7621~7635



F☆☆☆☆ ポリエステル100%



フィルレ遮熱

LD-7607 ホワイト

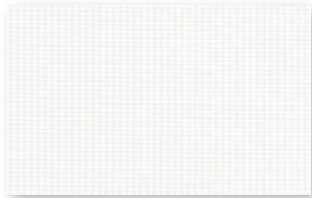

LD-7608 アイボリー

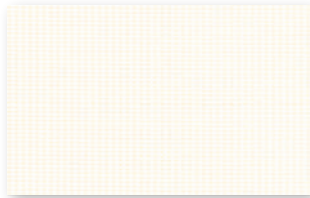

LD-7609 ベージュ

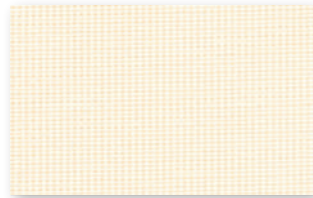

LD-7610 グレー



LD-7611 グレージュ



リノレ

LD-7612 ホワイト



LD-7613 グレージュ



LD-7614 ブラウン

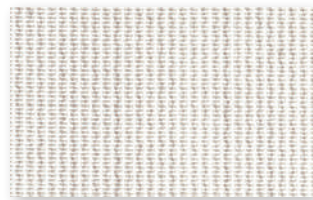

エール

LD-7621 ホワイト

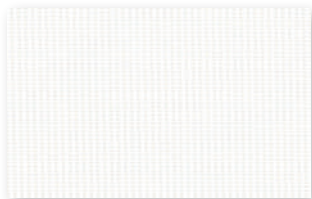

LD-7622 イエロー

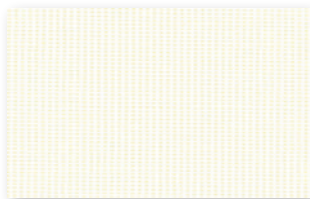

LD-7623 パウダーグリーン

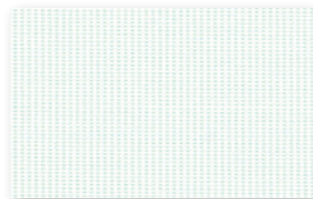

LD-7624 ソフトアイボリー

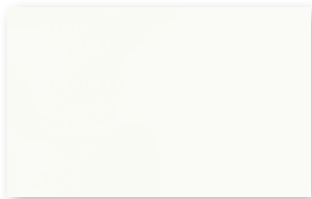

LD-7625 ベージュ

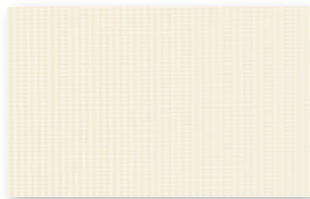

LD-7626 フレッシュグリーン

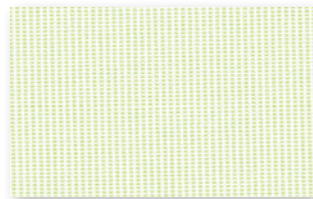

LD-7627 ソフトグレー



LD-7628 グレージュ

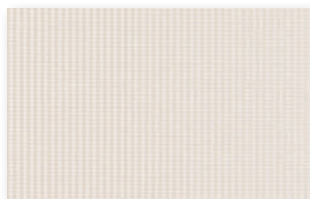

LD-7629 ピンク

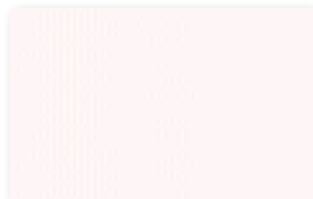

LD-7630 ライトグレー

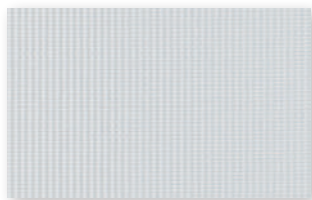

LD-7631 チャコール

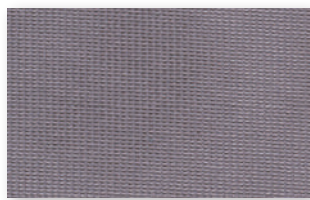

LD-7632 ライトブルー

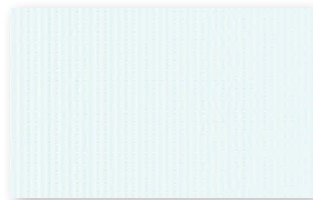

LD-7633 ブラック

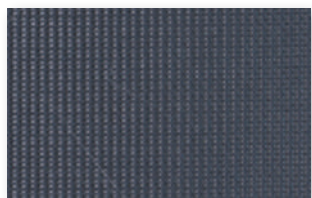

LD-7634 チョコブラウン



LD-7635 ネイビー

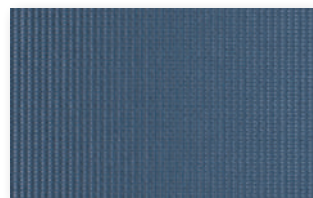

木製

天然木の一枚板を贅沢に使用したタテ型ブラインド。

リビングに最上級のこだわりと寛ぎを。

個性ある木の表情が居心地のいい空間をつくれます。

外観に映えるデザインは、ホテルや商業施設にもおすすめ。



天然木の個性ある表情が自分らしく、新しい暮らしへ。
インテリアに合わせて選べる、スラット 10色をラインナップ。

HOTEL

リラックスした時間を愉しむ、上質なホテルのラウンジ。
グレイッシュな色合いが洗練された雰囲気をつくりだします。
木の風合いがモダンな空間に温もりを添えて。



RESTAURANT

ウッド×モダンなインテリアに深いブルーの色でエッジを効かせて。
静かな雰囲気に心が落ち着く、居心地の良い空間です。
何度も訪れたくなる、お気に入りのカフェ。



■ 木製

マデラ

LD-7901~7910

スラット幅

89mm

天然木(アバチ材)
*マデラは防災認定対象外です。

製品画像



ホームタコス ラインドレープ 木製 LD-7902 マデラ(シルバーグレー) 部品色:ダークブラウン

それはまるで木々の安らぎに包まれているかのよう。
「マデラ」は天然の一枚板を贅沢に使ったブラインドです。
極上の存在感が上質な空間に仕上げます。



対応製品

ラインドレープ	ペア		木製	傾斜窓	カーブ	ホームタコス(電動)		
	アンサンプル	ツーウェイ				ラインドレープ	ペアアンサンプル	木製
×	×	×	●	×	×	×	×	●

木の温もりが心地いい、穏やかな時間が流れるカフェ。

外観に映える美しい縦のライン、採光時に眺望が広くとれる89mm幅のスラットは住宅だけでなく、ホテルや店舗などの商業施設に、木と共に過ごす愉しみを届けます。



マデラ
LD-7901
～7910

ラインドレープ 木製 LD-7908 マデラ(インディゴ) 部品色: シルバー

[単位: 円 (税別)]

ラインドレープ 木製 価格

ツークード操作

高さ (mm)	幅	300	1205	1605	2005	2405	2805	3205	3605	4005	対応可能 (オプションで)
		～1200	～1600	～2000	～2400	～2800	～3200	～3600	～4000	～8000	
400～1000	89	96,700	123,600	149,800	169,100	194,400	221,900	248,600	274,000		
1010～1400	89	116,000	143,400	196,600	223,300	262,900	302,400	357,700	396,800		
1410～1800	89	151,400	187,700	254,600	288,500	334,600	382,900	459,100	509,200		
1810～2200	89	173,900	225,600	297,300	337,500	391,500	448,200	503,700	557,600		
2210～2600	89	190,000	236,200	316,000	365,600	425,400	487,400	560,500	623,300		
2610～3000	89	211,600	263,000	362,300	411,600	486,900	547,000	655,600	728,600		

ツークード操作

■ 両開きの場合は幅500mm以上の製作。

部品色 ※ご指定がない場合は、マットホワイトになります。



マットホワイト

シルバー

ダークブラウン

価格表に掲載している製品本体価格とは別に物流諸経費を申し受けます。

遮熱

UVカット

ミラーレース

ウォッシュアブル

水拭き

制電

抗菌SIAA

グリーン購入法

価格の目安

low

A

B

C

D

E

F

● 木製

high

■ 木製

マデラ

LD-7901~7910

スラット幅

89mm

天然木(アバチ材)
*マデラは防災認定対象外です。

製品画像



LD-7901 クリアホワイト

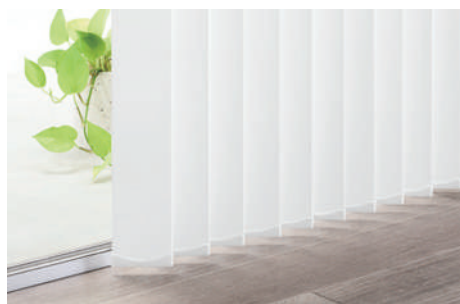
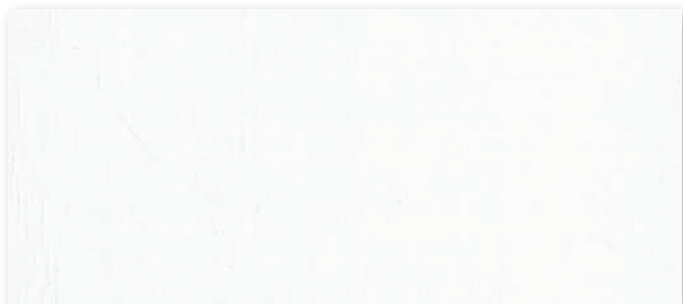

LD-7903 ナチュラル

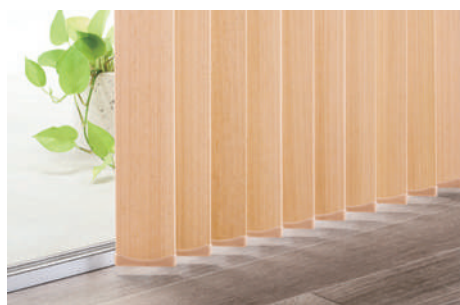

LD-7905 ライトブラウン

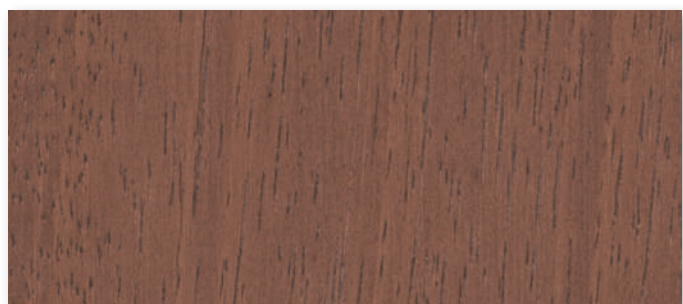

LD-7907 ウォールナット

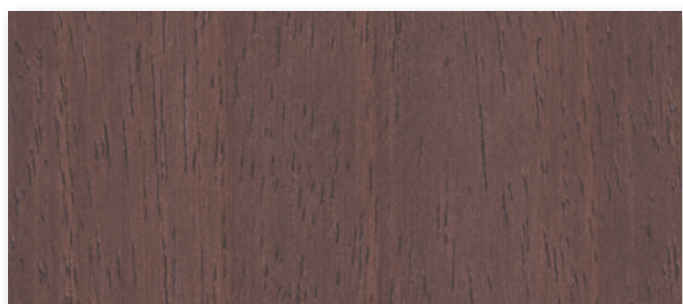

LD-7909 チョコレートブラウン

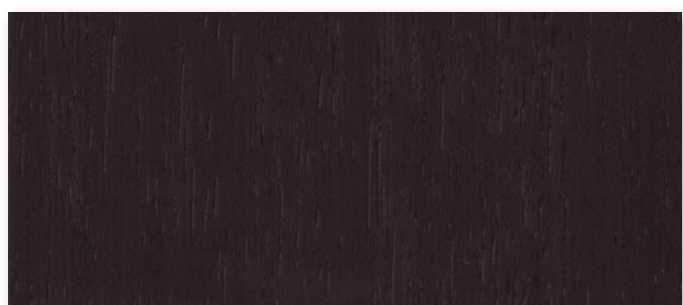

LD-7902 シルバーグレー

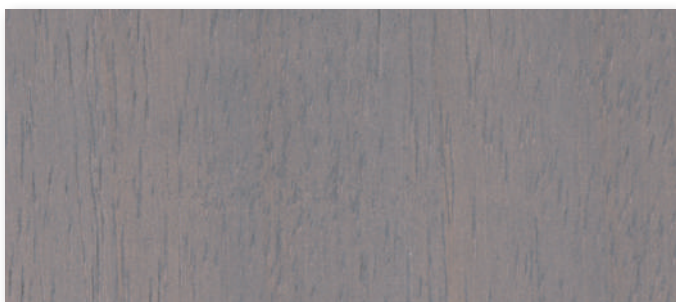

マデラ
RS-7901
~7910

LD-7904 グレーアッシュ

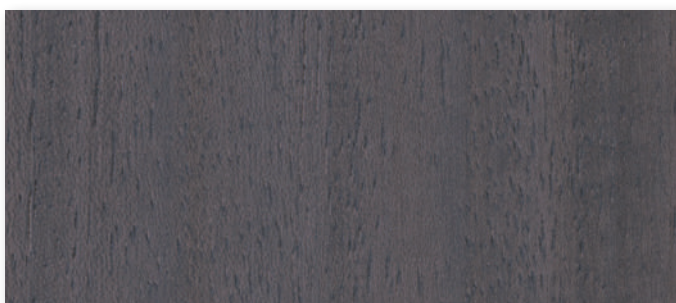

LD-7906 マルーン

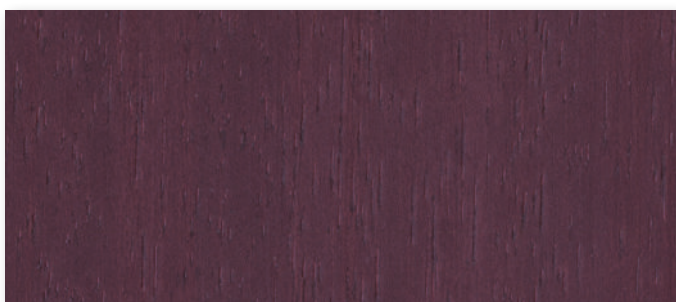

LD-7908 インディゴ



遮熱
UVカット
ミラーレース
ウォッシュアブル
水拭き
制電
抗菌SIAA
グリーン購入法

LD-7910 ブラック

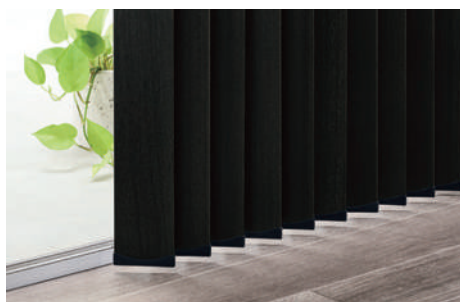
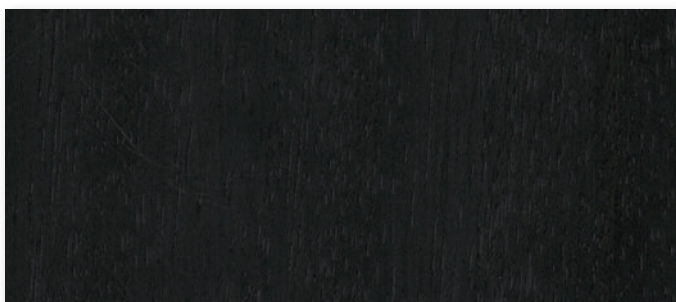

価格の目安

low

A

B

C

D

E

F

● 木製

high

生地透過性

用途やシーンに応じた透過性のスラットを選ぶことで、よりいっそう快適に過ごせます。

Q. 朝、明るくて目が覚めてしまう。どうしたらいいの？

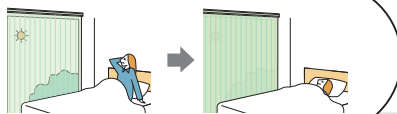

A.

・透過性「遮光」の生地ですと、朝日を遮り朝の目覚めもすっきり。なかでも遮光性に優れた遮光1級のスラットがおすすめです。



・さらに遮光性を高める「ワイドスラット仕様〈オプション〉」をご用意しています。

・日射を最小限に抑えるには、窓面を覆う「正面付け」で、大きめに製品を取付けてください。

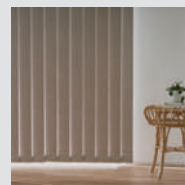
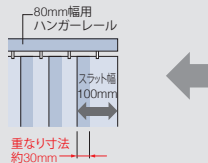
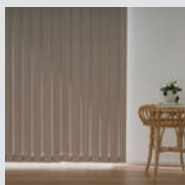

80mm幅用のハンガーレールに100mm幅のスラットを取付けることで、スラットの重なりが通常よりも約20mm大きくなり、光漏れが少なくなります。

Q. 日中過ごすリビングでは、眩しさを抑えながらも明るく過ごしたい。



A.

・透過性「シースルー」の生地が最も明るく採光できます。ドレープの間にレースを配した「ヘア アンサンブル」にすれば、日中は外の眺めを楽しみながら、直射日光を防いで快適に過ごせます。

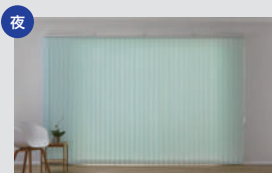

ドレープ時：夜はしっかり目隠しができます。

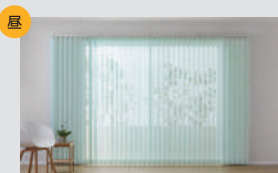

レース時：ミラーレースで、外からの視線を気にせずに心置きなく眺望を楽しめます。

・スラットを閉じていても日中採光ができて、夜に外から室内が見えないようにするには、透過性「プライバシー」の生地がおすすめです。

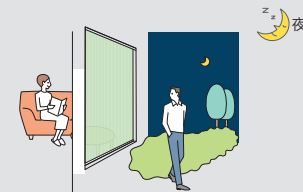

■ タチカワブラインドでは、生地の透過性を4つに分類しています。

遮光			透過性		
遮光			プライバシー	メディアム	シースルー
遮光率99.40%以上の遮光性の高い生地です。遮光率によって1級～3級まであります。[JIS-L 1055A法] 1級はさらに5段階に分類しています。[NIF法(特許 第5437308号)]			夜間、外から室内を見て、窓から1m離れたところに入っているのが分からない。	夜間、外から室内を見て、窓から1m離れた人の輪郭が分かる。	夜間、外から室内を見て、窓から1m離れた人の表情が分かる。
1級 遮光率 99.99%以上	2級 遮光率 99.80%以上 99.99%未満	3級 遮光率 99.40%以上 99.80%未満			

透けにくい

透けやすい

※日本インテリア協会の判定基準（遮光率 99.40%以上）に基づき、遮光等級・マークを表示しています。

●試験方法：カーテンの遮光性能試験方法（JIS L 1055A 法 100,000lx）

※上記遮光率は生地単体の遮光率であり、製品を取付けた場合は施工方法により異なります。

※この製品は構造上完全に光漏れを防ぐことはできません。光漏れを少なくするには、窓枠より大きめに製品を取付けることをおすすめします。

下記の写真は、4つの生地透過性ごとに「スラットの見え方」の目安として表示しています。スラット選定の目安としてご覧ください。実際は天候や使用環境・スラットの色により見え方は異なりますので、ご購入の際は、実物サンプルで透過性をご確認ください。

透過性		遮光	プライバシー	ミディアム	シースルー
写真の生地		LD-7443 ビブレ遮光 遮光2級（ミール）	LD-7163 ライフ （ナチュラルアイボリー）	LD-7602 マタン遮熱 （アイボリー）	LD-7624 エール （ソフトアイボリー）
昼 	室内から外を見た場合				
	外から室内を見た場合				
夜 	室内から外を見た場合				
	外から室内を見た場合				

昼間外から見えにくい、「ミラーレース」もおすすめ！

光をたくさん採り入れて
室内を明るくしてくれるレース生地。
「ラインドレープ ペア」に対応するレースは、
日中、外から室内が見えにくい「ミラーレース」なので安心です。



生地の透過性

同じスラットでも部屋の照明の具合によって透け方は異なります。
ご購入の際は、実物サンプルにてご確認ください。

遮光

遮光率99.40%以上の遮光性の高い生地です。
遮光率によって1級～3級まであります。[JIS-L 1055A法]
1級はさらに5段階に分類しています。
[NIF法(特許 第5437308号)]

*製品の特性上、完全に遮光することはできません。



遮光率
99.99%以上

1級



遮光率
99.80%以上
99.99%未満

2級



遮光率
99.40%以上
99.80%未満

3級

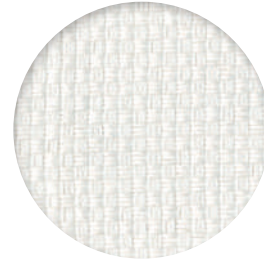

LD-7441 ビブレ遮光 (ニベア)

プライバシー

夜間、外から室内を見て、窓から1m離れたところに
人がいるのが分からない。



LD-7152 ライフ (アイボリー)

ミディアム

夜間、外から室内を見て、窓から1m離れた人の
輪郭が分かる。



LD-7602 マタン遮熱 (アイボリー)

シースルー

夜間、外から室内を見て、窓から1m離れた人の
表情が分かる。



LD-7624 エール (ソフトアイボリー)

透けにくい

透けやすい

マークの見方

使う場所や目的に合ったスラット選びにお役立てください。

タチカワブラインドでは、3つのポイントに合ったスラット性能をご用意しています。

安心・安全な暮らし

安全で快適な暮らしのための性能

環境にやさしい暮らし





環境負荷を低減するための性能

クリーンな暮らし

清潔な暮らしをおくるための性能



安心・安全



ホルムアルデヒド対策品	インテリアファブリックス性能評価協議会の自主基準に基づく、F☆☆☆☆認定品です。 ※アルミ製スラット「ハンプトン」、木製スラット「マデラ」を除くすべてのスラットがF☆☆☆☆認定品です。	
防炎	防炎認定品です。 消防法施行規則に基づく防炎性能試験に合格したことを示すマークです。 ※日本インテリア協会の判定基準に適合することを示すマークです。 ※アルミ製スラット「ハンプトン」、木製スラット「マデラ」を除くすべてのスラットが防炎認定品です。	
遮光	遮光率99.40%以上の遮光性の高い生地です。 ※遮光等級は日本インテリア協会の基準に基づいています。 ※製品の特性上、完全に遮光することはできません。	▶P.172 
UVカット	紫外線の遮蔽率が高く、家具や床材の日焼けを防ぎます。 一般のシールス生地と比較して紫外線遮蔽率の高いスラットです。 ※日本インテリア協会の判定基準に適合することを示すマークです。	▶P.172 
ミラーレース	日中は屋外から室内が見えにくい特長があります。 スラットの裏面に光沢糸が編み込まれており、光を受けるとミラー効果によって、日中は屋外から室内が見えにくくなります。	





環境





遮熱	遮熱効果のあるスラットです。 日本インテリア協会の判定基準に適合することを示すマークです。	▶P.168 
遮熱	遮熱効果のあるスラットです。 特殊な糸の効果や特殊な加工などにより日射熱を反射し、遮熱効果を高めたスラットに示す、当社独自のマークです。	▶P.168 
グリーン購入法適合品	グリーン購入法の基準に適合したスラットです。 スラットに使用される繊維のうち、再生ポリエステルを繊維部分の全体重量比25%以上使用されているスラットにグリーン購入法適合マークを表示しています。 グリーン購入法®とは、国などの公共機関が物品を調達する際に、環境に配慮した製品やサービスを優先的に調達することを推進し、環境への負荷が少ない持続可能な社会を構築することを目的として施行されました。 ※正式名称は「国等による環境物品等の調達の推進等に関する法律」	

クリーン



ウォッシュابل	洗濯機での丸洗いができます。 しわになりにくい生地を使用していますが、アイロンがけをすることもできます。 ※日本インテリア協会の判定基準に適合することを示すマークです。	▶仕様書(メンテナンス) 
抗菌SIAAマーク	スラットに抗菌加工を施し、抗菌SIAAマークの認証を取得しています。 スラット上の細菌の増殖を抑制し、スラットを衛生的に保つことができます。	▶P.174 
水拭き	水拭きすることができます。 スラットの汚れた部分を、さっと水で拭き取ることができるので、日々のお手入れが簡単です。	▶仕様書(メンテナンス) 
制電	スラットにホコリが付くのを防ぎます。 乾燥時の帯電を防いで、スラットのくすみの原因であるホコリの付着を抑制します。 ※日本インテリア協会の判定基準に適合することを示すマークです。	▶P.173 

生地透過性 生地の透過性を実物サンプルで確認できます。詳しくは、162ページをご覧ください。

遮 光	透 過 性		
<div style="border: 1px solid black; padding: 2px; display: inline-block;">遮 光</div> <p>遮光率99.40%以上の遮光性の高い生地です。 遮光率によって1級～3級まであります。[JIS-L 1055A法] 1級はさらに5段階に分類しています。[NIF法(特許 第5437308号)] 詳しくは172ページをご覧ください。</p> <div style="display: flex; justify-content: space-around; align-items: center;"> <div style="text-align: center;">  <p>1級 遮光率 99.99%以上</p> </div> <div style="text-align: center;">  <p>2級 遮光率 99.80%以上 99.99%未満</p> </div> <div style="text-align: center;">  <p>3級 遮光率 99.40%以上 99.80%未満</p> </div> </div>	<div style="border: 1px solid black; padding: 2px; display: inline-block;">プライバシー</div> <p>夜間、外から室内を見て、窓から1m離れたところに人がいるのが分からない。</p>	<div style="border: 1px solid black; padding: 2px; display: inline-block;">ミディアム</div> <p>夜間、外から室内を見て、窓から1m離れた人の輪郭が分かる。</p>	<div style="border: 1px solid black; padding: 2px; display: inline-block;">シースルー</div> <p>夜間、外から室内を見て、窓から1m離れた人の表情が分かる。</p>

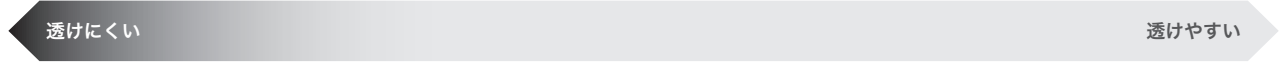

価格の目安

価格の目安	参考価格
A	～54,000円
B	～58,000円
C	～62,000円
D	～66,000円
E	～70,000円
F	～74,000円
木製	—

ラインドレープ バトン操作 スラット幅100mm
幅1800mm×高さ1800mmの場合
※一部のスラットは条件が異なります。

共通柄

同じ柄で他の製品とコーディネートすることができます。
詳しくは、176ページの「共通柄一覧」をご覧ください。



ロールスクリーン
ラルクシールドとの共通柄



ブリーツスクリーン
ゼファー・フィュー、ベルレとの共通柄

性能データ

環境にやさしい暮らしのために



遮熱

遮熱

夏の強い日射しや西日のあたる窓に「遮熱スラット」で賢く省エネを。

暑い夏の季節、屋外から室内へ入ってくる熱エネルギーを100%とすると、窓などの開口部から室内に入ってくる熱エネルギーは実に約73%といわれています。暑い夏を快適に過ごすためには、窓から侵入するエネルギーを軽減する「遮熱」がとても重要です。

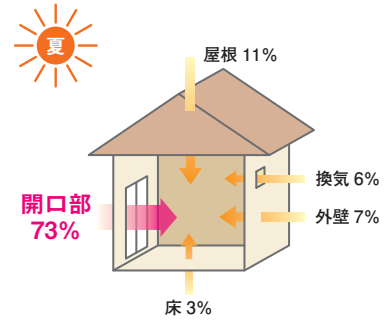

■ 遮熱マークについて



遮熱効果のあるスラットです。日本インテリア協会の判定基準に適合することを示すマークです。



遮熱効果のあるスラットです。特殊な糸の効果や特殊な加工などにより日射熱を反射し、遮熱効果を高めたスラットに示す、当社独自のマークです。

■ 遮熱性能について

遮熱性能を示す数値として、下記の『日射熱取得率』、『日射熱遮蔽係数』などがあります。

日射熱取得率 (η : イータ)

ガラス窓に入射した日射熱が、日射遮蔽物(ガラス+タテ型ブラインド)を通して室内に入る割合。ガラスの性能や、スラット単体の光学特性、製品およびその製品の設置状況等から計算にて算出します。数値が小さいほど日射熱を遮蔽する(流入する熱量が少なくなる)ので、遮熱性能が高くなります。

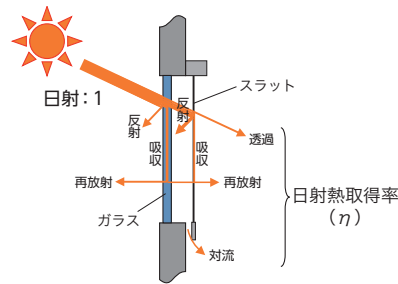

日射遮蔽係数 (SC)

日射遮蔽係数は3mm厚の単板透明ガラス(フロート板ガラス:FL3)の日射熱取得率を1($\eta=0.88$)とした場合の、日射遮蔽物(ガラス+タテ型ブラインド)の日射熱取得率の相対値です。数値が小さいほど基準値($\eta=0.88$)と開きが大きくなりますので、遮熱性能が高いです。

$$\text{日射遮蔽係数 (SC)} = \frac{\text{(ガラス+タテ型ブラインド)の日射熱取得率}}{\text{ガラス(透明)の日射熱取得率}(\eta=0.88)}$$

ガラスのみの場合
[3mm単板透明ガラス]

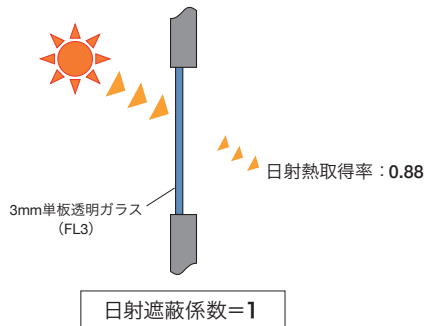

ガラス+タテ型ブラインド(デイズ遮熱 ホワイト)の場合
[ガラス条件: 複層ガラス12mm (FL3+A6+FL3)] ※住宅の場合

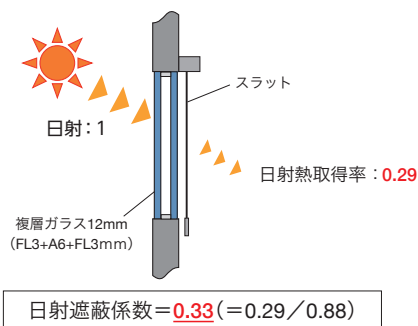

生地単体の性能を表す数値として、下記の光学特性があります。

日射とは、太陽からの放射エネルギーであり、可視光線・紫外線・赤外線を含みます。

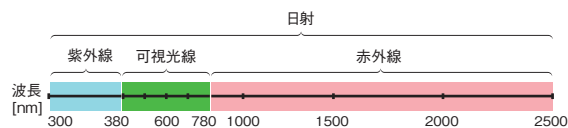

光学特性の種類		各特性の意味
日射 (波長:300nm~2500nm)	反射率	日射熱を生地が室外側に反射する割合を表します。数値が大きいくほど遮熱性能が高いです。
	透過率	日射熱を生地が透過して室内側に入り込む割合を表します。数値が小さいほど遮熱性能が高いです。
可視光 (波長:380nm~780nm)	反射率	可視光(人間の目に光として感知できる波長)をスラットが室外側に反射する割合を表します。表裏がない生地は、数値が大きいくほど室内の照明の光を反射し、室内を明るくすることができます。
	透過率	可視光(人間の目に光として感知できる波長)がスラットを透過する割合を表します。数値が大きいくほど採光性が高く、昼光を室内に採り入れて、室内を明るくすることができます。

*日射反射率・透過率および可視光反射率・透過率は、分光光度計による測定値をJIS R 3106『板ガラス類の透過率・反射率・放射率・日射熱取得率の試験方法』を準用し算出。

遮熱スラットの紹介

特殊な糸の効果や特殊な加工などにより、高い遮熱性能を発揮します。

遮熱スラットを使用したタテ型ブラインドを「住宅」に夏季4か月(6月～9月)取付けた場合の、省エネ効果のシミュレーションです。

※「ガラスのみ」との比較です。

※「住宅」におけるシミュレーション条件および年間の省エネ効果のシミュレーションは171ページをご確認ください。

スラット名	スラット No. (LD-)	カテゴリー	透過性	スラット性能	スラット色:ホワイトの場合※		
					電気使用量	電気代	CO2排出量
ミント遮熱	7492 ～ 7496	遮光	遮光1級	遮熱  水拭き	20.7% 削減	8,107円 節約	123kg 削減
ハンプトン	7027	フィール クリア	—	遮熱 	19.2% 削減	7,563円 節約	115kg 削減
シャイニー遮熱	7251 ～ 7255	無地	プライバシー	遮熱 	18.9% 削減	7,423円 節約	113kg 削減
ミスト遮熱	7131 ～ 7142	無地	プライバシー	遮熱 	18.5% 削減	7,249円 節約	110kg 削減
テイズ遮熱	7256 ～ 7258	無地	プライバシー	遮熱 	18.1% 削減	7,141円 節約	109kg 削減
マカロンラテ遮熱	7241 ～ 7249	無地	プライバシー	遮熱 	17.9% 削減	7,031円 節約	107kg 削減
マタン遮熱	7601 ～ 7603	レース	ミディアム	遮熱   ミラー レース	17.6% 削減	6,915円 節約	105kg 削減
フィラレ遮熱	7607 ～ 7611	レース	シースルー	遮熱   ミラー レース  	17.2% 削減	6,747円 節約	103kg 削減
ジュルネ遮熱	7604 ～ 7606	レース	シースルー	遮熱   ミラー レース	16.9% 削減	6,650円 節約	101kg 削減

※「ハンプトン」は、スラット色:ピュアホワイト

性能データ

住宅における省エネ性能(光学特性と熱的性能) [ガラス条件:12mm(FL3+A6+FL3)複層ガラス]

※FL:フロート板ガラス A:中空層

スラット名	色名	透過性	スラット No. (LD-)	光学特性(スラット単体)				熱的性能(全閉時)		
				日射		可視光		ガラス条件:12mm(FL3+A6+FL3)複層ガラス		
				反射率 (%)	透過率 (%)	反射率 (%)	透過率 (%)	熱貫流率[U] (W/m ² ·K)	日射熱取得率 (η)	日射遮蔽係数 (SC)
ハンプトン	ビュアホワイト	—	7027	68.5	—	74.3	—	—	0.31	0.35
ミスト遮熱	ホワイト	プライバシー	7131	73.5	21.2	79.4	18.8	2.8	0.27	0.31
	アイシーグレー		7132	68.9	17.5	65.4	9.6		0.30	0.34
	コーラルピンク		7133	69.8	18.2	69.0	11.4		0.29	0.33
	クレイブルー		7134	67.2	16.6	62.0	7.3		0.31	0.35
	スキンベージュ		7135	69.2	18.1	68.5	11.2		0.29	0.33
	アッシュグレー		7136	61.8	15.0	47.4	3.0		0.34	0.39
	フロスティミント		7137	70.0	18.3	71.1	12.8		0.29	0.33
	ダスティグリーン		7138	54.4	13.2	28.7	0.6		0.38	0.43
	グレージュ		7139	65.9	16.5	58.7	6.4		0.31	0.35
	フォーン		7140	61.2	14.5	45.6	2.4		0.34	0.39
	アッシュブラウン		7141	47.1	13.3	13.3	0.2		0.41	0.47
	チャコール		7142	46.3	12.7	11.3	0.1		0.42	0.48
マカロンラテ遮熱	ホワイト	プライバシー	7241	69.3	25.1	73.6	24.6	2.8	0.29	0.33
	ライトベージュ		7242	65.3	22.6	64.3	18.0		0.31	0.35
	カナリー		7243	61.6	20.6	58.1	13.9		0.34	0.39
	アイボリー		7244	67.7	24.2	70.2	22.4		0.30	0.34
	グレー		7245	61.0	19.6	50.2	9.3		0.34	0.39
	シトロン		7246	64.2	21.3	60.9	15.2		0.32	0.36
	フラックス		7247	63.2	20.9	57.8	13.5		0.33	0.38
	ブラリネ		7248	54.6	17.0	34.9	3.5		0.37	0.42
	サックスブルー		7249	61.8	20.4	52.8	11.0		0.33	0.38
シャイニー遮熱	ホワイト	プライバシー	7251	77.6	19.1	80.9	18.0	2.8	0.26	0.30
	ピンクグレージュ		7252	68.0	16.3	61.2	10.0		0.30	0.34
	シャンパン		7253	67.4	15.4	60.3	9.1		0.31	0.35
	グレー		7254	56.5	12.9	40.4	3.1		0.35	0.40
デイズ遮熱	ブラウン	プライバシー	7255	53.7	11.9	28.1	1.4	2.8	0.38	0.43
	ホワイト		7256	71.4	22.8	73.7	18.9		0.29	0.33
	アイボリー		7257	69.3	22.0	73.8	18.7		0.30	0.34
ミント遮熱	アイズグレー	遮光1級	7258	66.3	20.2	64.4	13.0	2.8	0.32	0.36
	ホワイト		7492	84.8	0.0	90.9	0.0		0.21	0.24
	アイボリー		7493	80.7	0.0	86.8	0.0		0.23	0.26
	ビュアホワイト		7494	80.6	0.0	88.7	0.0		0.23	0.26
	アイズグレー		7495	81.1	0.0	84.8	0.0		0.23	0.26
マタン遮熱	スカイグリーン	ミディアム	7496	74.1	0.0	82.1	0.0	2.8	0.27	0.31
	ホワイト		7601	67.8	29.6	70.2	29.1		0.31	0.35
	アイボリー		7602	67.5	27.1	68.2	25.7		0.31	0.35
ジュルネ遮熱	アイズグレー	シースルー	7603	60.6	25.7	51.9	20.6	2.8	0.35	0.40
	ホワイト		7604	56.8	41.3	58.0	40.8		0.37	0.42
	アイボリー		7605	55.3	41.1	55.3	40.0		0.37	0.42
フィラレ遮熱	アイズグレー	シースルー	7606	51.7	38.8	45.2	34.6	2.8	0.39	0.44
	ホワイト		7607	58.0	39.3	59.7	38.2		0.36	0.41
	アイボリー		7608	57.6	39.2	58.9	38.0		0.36	0.41
	ベージュ		7609	56.2	37.0	54.7	34.0		0.37	0.42
	グレー		7610	54.6	37.6	50.6	33.3		0.38	0.43
	グレージュ	7611	53.2	35.3	45.6	29.2	0.39	0.44		

●光学特性と熱的性能の算出条件

- ・光学特性算出条件 : 分光光度計による測定値をJIS R3106『板ガラス類の透過率・反射率・放射率の試験方法』を準拠し算出。
- ・熱貫流率算出条件 : JIS A4710『建具の断熱性試験方法』に準拠し算出した熱貫流率を基に、一般複層ガラス窓と遮蔽物を組み合わせた際の熱貫流率を算出。
一般複層ガラス窓は、12mm(FL3+A6+FL3)の複層ガラスとアルミ樹脂複合サッシの構成。
- ・日射熱取得率算出条件 : JIS A2103『窓及びドアの熱性能-日射熱取得率の計算』に準拠し、一般複層ガラス窓と遮蔽物を組み合わせた際の夏季日射熱取得率を算出。
一般複層ガラス窓は、12mm(FL3+A6+FL3)の複層ガラスとアルミ樹脂複合サッシの構成。

※上記数値は当社独自の試験で算出したものであり、性能を保証するものではありません。

住宅における省エネシミュレーション

■年間

カテゴリー	スラット名	スラット No. (LD-)	電気使用量	電気代	CO ² 排出量	窓ガラスのみとの比較			一般スラットとの比較			
						電気使用量	電気代	CO ² 排出量	比較対象	電気使用量	電気代	CO ² 排出量
フィールクリア	ハンブトン	7027	2,249kWh	67,020円	1,023kg	9.0% 削減	6,622円 節約	101kg 削減	対象なし	—	—	—
無地	ミスト遮熱	7131	2,275kWh	67,781円	1,035kg	7.9% 削減	5,861円 節約	89kg 削減	マカロンラテ	0.8% 削減	577円 節約	9kg 削減
	マカロンラテ遮熱	7241	2,286kWh	68,115円	1,040kg	7.5% 削減	5,527円 節約	84kg 削減	マカロンラテ	0.3% 削減	243円 節約	4kg 削減
	シャイニー遮熱	7251	2,268kWh	67,583円	1,032kg	8.2% 削減	6,059円 節約	92kg 削減	マカロンラテ	1.1% 削減	775円 節約	12kg 削減
	デイズ遮熱	7256	2,282kWh	68,013円	1,038kg	7.6% 削減	5,629円 節約	86kg 削減	マカロンラテ	0.5% 削減	345円 節約	6kg 削減
遮光	ミント遮熱	7492	2,230kWh	66,454円	1,015kg	9.8% 削減	7,188円 節約	109kg 削減	ミント	0.6% 削減	389円 節約	6kg 削減
レース	マタン遮熱	7601	2,295kWh	68,385円	1,044kg	7.1% 削減	5,257円 節約	80kg 削減	エール	0.6% 削減	425円 節約	7kg 削減
	ジュルネ遮熱	7604	2,302kWh	68,606円	1,048kg	6.8% 削減	5,036円 節約	76kg 削減	エール	0.3% 削減	204円 節約	3kg 削減
	フィアラ遮熱	7607	2,299kWh	68,504円	1,046kg	7.0% 削減	5,138円 節約	78kg 削減	エール	0.4% 削減	306円 節約	5kg 削減

〈比較対象〉

区分	スラット名	スラット No. (LD-)	電気使用量	電気代	CO ² 排出量
窓ガラスのみ	12mm複層ガラス	-	2,471kWh	73,642円	1,124kg
一般スラット	マカロンラテ	7211	2,294kWh	68,358円	1,044kg
	ミント	7477	2,243kWh	66,843円	1,021kg
	エール	7621	2,309kWh	68,810円	1,051kg

■夏季4ヵ月(6月～9月)

カテゴリー	スラット名	スラット No. (LD-)	電気使用量	電気代	CO ² 排出量	窓ガラスのみとの比較			一般スラットとの比較			
						電気使用量	電気代	CO ² 排出量	比較対象	電気使用量	電気代	CO ² 排出量
フィールクリア	ハンブトン	7027	1,064kWh	31,696円	484kg	19.2% 削減	7,563円 節約	115kg 削減	対象なし	—	—	—
無地	ミスト遮熱	7131	1,074kWh	32,010円	489kg	18.5% 削減	7,249円 節約	110kg 削減	マカロンラテ	1.2% 削減	373円 節約	5kg 削減
	マカロンラテ遮熱	7241	1,081kWh	32,228円	492kg	17.9% 削減	7,031円 節約	107kg 削減	マカロンラテ	0.6% 削減	155円 節約	2kg 削減
	シャイニー遮熱	7251	1,068kWh	31,836円	486kg	18.9% 削減	7,423円 節約	113kg 削減	マカロンラテ	1.7% 削減	547円 節約	8kg 削減
	デイズ遮熱	7256	1,078kWh	32,118円	490kg	18.1% 削減	7,141円 節約	109kg 削減	マカロンラテ	0.8% 削減	265円 節約	4kg 削減
遮光	ミント遮熱	7492	1,045kWh	31,152円	476kg	20.7% 削減	8,107円 節約	123kg 削減	ミント	0.9% 削減	295円 節約	4kg 削減
レース	マタン遮熱	7601	1,085kWh	32,344円	494kg	17.6% 削減	6,915円 節約	105kg 削減	エール	1.6% 削減	513円 節約	8kg 削減
	ジュルネ遮熱	7604	1,094kWh	32,609円	498kg	16.9% 削減	6,650円 節約	101kg 削減	エール	0.8% 削減	248円 節約	4kg 削減
	フィアラ遮熱	7607	1,091kWh	32,512円	496kg	17.2% 削減	6,747円 節約	103kg 削減	エール	1.1% 削減	345円 節約	6kg 削減

〈比較対象〉

区分	スラット名	スラット No. (LD-)	電気使用量	電気代	CO ² 排出量
窓ガラスのみ	12mm複層ガラス	-	1,317kWh	39,259円	599kg
一般スラット	マカロンラテ	7211	1,087kWh	32,383円	494kg
	ミント	7477	1,055kWh	31,447円	480kg
	エール	7621	1,103kWh	32,857円	502kg

〈住宅における省エネシミュレーション条件〉

- 計算プログラム:多数室非定常熱負荷計算プログラム『LESCOM』
- 気象データ 標準気象データ(東京)
- 建物条件 戸建木造4LDKリビングルーム部分 24.2m²
窓サイズ:東面1窓(1.8m²)、南面1窓(7.2m²)
窓ガラス:12mm(FLL3+A6+FL3)複層ガラス
- 空調設定 冷房:26°C/暖房:22°C
- 設置条件 冬季以外 常時全閉
※冬季 昼間全開/夜間全閉

- 【換算条件】
- 空調機のエネルギー消費効率: COP3.0
 - 電気代: 29.80円/kWh
 - 電力CO₂排出原単位: 0.455kg/kwh

※シミュレーション結果は、上記の条件で、当社独自のシミュレーションにより算出されたものであり、性能を保証するものではありません。

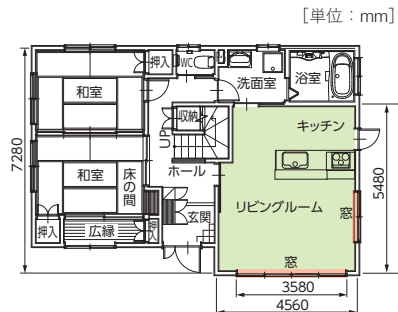

性能データ

安心・安全な暮らしのために



遮光

遮光性が高い生地です。

日本インテリア協会の判定基準(遮光率99.40%以上)に基づき、遮光等級・マークを表示しています。
遮光率99.99%以上の遮光1級は「人の表情が識別できないレベル」の暗さを担保していますが、人の視覚は非常に敏感で、かすかな光も捉えることができるため、NIF法(特許 第5437308号)に基づき遮光1級をさらに5段階に分類し表記しております。

遮光等級

遮光等級	遮光率	状態	遮光1級の5段階分類(NIF法*)		
			表記	目視度合 (イメージ)	状態説明
1級	99.99%以上	人の顔の表情が識別できないレベル	遮光1級 (A++)		生地からほとんど光を感じません。
			遮光1級 (A+)		生地からわずかに光を感じます。
			遮光1級 (A)		生地から光を感じるが、 生地の織り組織や色は分かりません。
			遮光1級 (B)		生地から光を感じ、 生地の織り組織や色も分かります。
			遮光1級 (C)		生地全体は薄明るく見えるが、 人の表情が識別できない暗さです。
2級	99.80%以上 99.99%未満	人の顔あるいは表情がわかるレベル	*NIF法(特許 第5437308号) 暗室内の電照パネル上に遮光1級のカーテンなどの試験体をかざし、 全体的な光の透過の見え方、光漏れの有無や多寡を目視で判定し、 光を遮蔽する度合いにより区分します。		
3級	99.40%以上 99.80%未満	人の表情はわかるが事務作業には暗いレベル			

●試験方法:カーテンの遮光性能試験方法(JIS L 1055A法 100,000lx)
※上記遮光率はスラット単体の遮光率であり、製品として取付けた場合は施工方法により異なります。
※この製品は構造上完全に光漏れを防ぐことはできません。光漏れを少なくするためには、窓枠より大きめに製品を取付けることをおすすめします。



UVカット

家具や床材の日焼けを防ぎます。

日本インテリア協会の判定基準(紫外線遮蔽率70%以上)に適合するスラットに、マークを表示しています。

紫外線遮蔽率

スラット名	色名	透過性	スラットNo. (LD-)	紫外線 遮蔽率
マタン遮熱	ホワイト	ミディアム	7601	85.0%
	アイボリー		7602	87.1%
	アイスグレー		7603	86.0%
ジュルネ遮熱	ホワイト	シースルー	7604	70.9%
	アイボリー		7605	73.8%
	アイスグレー		7606	71.3%
フィラレ遮熱	ホワイト	シースルー	7607	78.7%
	アイボリー		7608	76.5%
	ベージュ		7609	78.7%
	グレー		7610	78.1%
	グレージュ		7611	79.7%
リノレ	ホワイト	シースルー	7612	73.1%
	グレージュ		7613	73.6%
	ブラウン		7614	74.1%

●試験方法:繊維製品の紫外線遮蔽評価方法(JIS L 1925法)
●判定基準:紫外線遮蔽率 70%以上
※上記数値は定められた試験方法での測定値より算出された値であり、性能を保證するものではありません。

クリーンな暮らしのために



制電

スラットにホコリが付くのを防ぐ、制電効果のある生地です。

日本インテリア協会の判定基準(摩擦帯電圧3000V以下)に適合するスラットに、マークを表示しています。

単位：V

スラット名	スラットNo. (LD-)	試験項目			
		綿		毛	
		たて	よこ	たて	よこ
フィラレ遮熱	7607～7611	10未満	10未満	12	28
リノレ	7612～7614	10未満	12	36	35

●試験方法：摩擦帯電圧測定法(JIS L 1094法) [試験条件20°C、40%RH]

●判定基準：摩擦帯電圧3000V以下

※上記数値は定められた試験方法での測定値であり、性能を保証するものではありません。

性能データ



SIAAマーク

操作時に手の触れる部品に抗菌加工を施しています。

近年の抗菌・衛生面などの安全性へのニーズの高まりにお応えし、タテ型ブラインド「ラインドレープ」では操作時に手のふれる部品の抗菌化を行っています。タテ型ブラインド「ラインドレープ」の抗菌加工部品は、一般社団法人抗菌製品技術協議会 (SIAA) に、抗菌加工製品として登録し、「SIAAマーク」を取得いたしました。製品本体にはSIAAマークを表示しています。

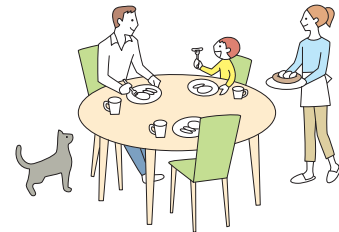

SIAAマークは、ISO 22196法 (抗菌加工) により評価された結果に基づき、抗菌製品技術協議会ガイドラインで品質管理・情報公開された製品に表示されています。

SIAA (抗菌製品技術協議会) について

SIAA (抗菌製品技術協議会) とは、適正で安心できる抗菌・防カビ加工製品の普及を目的とし、抗菌剤・防カビ剤および抗菌・防カビ加工製品のメーカー、抗菌試験機関が集まってできた団体です。抗菌・防カビ・抗ウイルス加工製品に関する品質や安全性の確認を行い、SIAA登録された製品について、SIAAマークを表示しています。

製品名: タテ型ブラインド「ラインドレープ」

対象製品	抗菌部品	操作チェーン (ボール部)	セーフティー チェーン (ジョイント部)	コード クリップ	コードウェイト (カバー部)	ボタン (グリップ部)	チルトボール (グリップ部)	スラット						
	抗菌剤種類								無機抗菌剤					
	加工方法								練込					
	登録番号								JP0122984X00011					
ラインドレープ	ボタン操作	-	-	-	-	●	-	●						
	コード操作	-	-	-	●	-	●	●						
	ボタン・コード操作	-	-	-	●	●	-	●						
	ワンチェーン操作	●	●	●	-	-	-	●						
ラインドレープ ペア アンサンブル	ボタン操作	-	-	-	-	●	-	-						
	ボタン・コード操作	-	-	-	●	●	-	●						
	コード操作	-	-	-	●	-	●	-						
ラインドレープ ペア ツーウェイ	ボタン操作	-	-	-	●	●	-	-						
ラインドレープ 木製	ツーコード操作	-	-	●	-	-	-	-						
ラインドレープ 傾斜窓※	コード・チェーン操作	-	-	-	-	-	-	●						
ラインドレープ カーブ	ツーコード操作	-	-	●	-	-	-	●						
ホームタコス ラインドレープ※	-	-	-	-	-	-	-	●						

※ラインドレープ 傾斜窓およびホームタコス ラインドレープは、下表のスラットをご指定の場合のみ、抗菌 SIAA マークの対象となります。

抗菌部品 (スラット名)	スラット No. (LD-)	抗菌剤の種類	加工方法	登録番号
デルセ遮光	7020 ~ 7021	無機抗菌剤	塗装	JP0122984X0002J
ティンバル遮光	7022 ~ 7024		塗装	
ゼブラノ遮光	7025 ~ 7026		塗装	
ミント	7477 ~ 7491		練込	
ミント遮熱	7492 ~ 7496		練込	

抗菌加工部品の抗菌効果

黄色ぶどう球菌・大腸菌ともに、24時間後に99%以上の減少を確認しています。

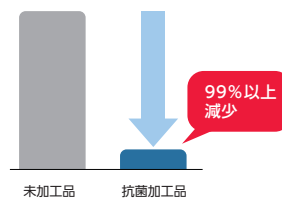

- 試験方法: 抗菌加工製品-抗菌性試験方法・抗菌効果 (JIS Z 2801法)
- 試験期間: 一般財団法人 ボーケン品質評価機構
- 試験菌株: 黄色ぶどう球菌・大腸菌
- 試験対象: 上記抗菌部品

SIAAマークは取得していませんが、操作時に手の触れる「ドライブコード」「切替え用コード」「チルトコード」は、抗菌加工を施しています。

共通柄一覧

※青字はウォッシュابل、黒字は非ウォッシュابلのスラットNo.です。

ロールスクリーン・ブリーツスクリーンと共通柄を掲載しています。

カテゴリー	スラット		タテ型ブラインド ラインドレープ	共通柄製品		
	スラット名	色名		ロールスクリーン	ブリーツスクリーン	
				ラルクシールド	ゼファー・ フィーク	ペルレ
カーム	ランバル	ホワイト	LD-7005	RS-1008	—	—
		グレージュ	LD-7006	RS-1009	—	—
	ヴェルタ	グレー	LD-7007	RS-1013	—	—
		ブラウン	LD-7008	RS-1014	—	—
セーヌ	チャコール	LD-7009	RS-1015	—	—	
	エクリュ	LD-7010	RS-1016	—	—	
オーガスタ	アイスグレー	LD-7011	RS-1017	—	—	
	ページュ	LD-7014	RS-1026	—	—	
ノエル	グレー	LD-7015	RS-1027	—	—	
	スノーホワイト	LD-7016	RS-1029	—	—	
ミスト	クリーム	LD-7017	RS-1030	—	—	
	ホワイト	LD-7101	RS-1101	—	—	
	クレイページュ	LD-7102	RS-1102	—	—	
	パフ	LD-7103	RS-1103	—	—	
	アイシーグレー	LD-7104	RS-1104	—	—	
	シェルページュ	LD-7105	RS-1105	—	—	
	ヘルシーオークル	LD-7106	RS-1106	—	—	
	タン	LD-7107	RS-1107	—	—	
	グレー	LD-7108	RS-1108	—	—	
	スキンページュ	LD-7109	RS-1109	—	—	
	グレージュ	LD-7110	RS-1110	—	—	
	アッシュブラウン	LD-7111	RS-1111	—	—	
	フォーン	LD-7112	RS-1112	—	—	
	アッシュグレー	LD-7113	RS-1113	—	—	
	フロスティミント	LD-7114	RS-1114	—	—	
	クレイブルー	LD-7115	RS-1115	—	—	
	ミスティピンク	LD-7116	RS-1116	—	—	
	チャコール	LD-7117	RS-1117	—	—	
	ダスティグリーン	LD-7118	RS-1118	—	—	
	フォグブルー	LD-7119	RS-1119	—	—	
	コーラルピンク	LD-7120	RS-1120	—	—	
	ブラック	LD-7121	RS-1121	—	—	
	ダークグリーン	LD-7122	RS-1122	—	—	
	ネイビー	LD-7123	RS-1123	—	—	
	トフィー	LD-7124	RS-1124	—	—	
	ミスト遮熱	ホワイト	LD-7131	RS-1131	—	—
アイシーグレー		LD-7132	RS-1132	—	—	
コーラルピンク		LD-7133	RS-1133	—	—	
クレイブルー		LD-7134	RS-1134	—	—	
スキンページュ		LD-7135	RS-1135	—	—	
アッシュグレー		LD-7136	RS-1136	—	—	
フロスティミント		LD-7137	RS-1137	—	—	
ダスティグリーン		LD-7138	RS-1138	—	—	
グレージュ		LD-7139	RS-1139	—	—	
フォーン		LD-7140	RS-1140	—	—	
アッシュブラウン		LD-7141	RS-1141	—	—	
チャコール		LD-7142	RS-1142	—	—	
ホワイト		LD-7151	RS-1151 (1751)	PS-3301	PS-2301	
アイボリー		LD-7152	RS-1152 (1752)	PS-3302	PS-2302	
パニラ	LD-7153	RS-1153 (1753)	—	—		
リネン	LD-7154	RS-1154 (1754)	PS-3305	PS-2305		
ペールグレー	LD-7155	RS-1155 (1755)	—	—		
リネンホワイト	LD-7156	RS-1156 (1756)	—	—		
ソフトページュ	LD-7157	RS-1157 (1757)	PS-3307	PS-2307		
ホワイトフラックス	LD-7158	RS-1158 (1758)	PS-3308	PS-2308		
アイスグレー	LD-7159	RS-1159 (1759)	PS-3314	PS-2314		
サンドグレー	LD-7160	RS-1160 (1760)	PS-3317	PS-2317		
フロストグレー	LD-7161	RS-1161 (1761)	—	—		
チャコール	LD-7162	RS-1162 (1762)	PS-3320	PS-2320		
ナチュラルアイボリー	LD-7163	RS-1163 (1763)	PS-3304	PS-2304		
ネイブルイエロー	LD-7164	RS-1164 (1764)	—	—		
ライトサックス	LD-7165	RS-1165 (1765)	—	—		
スモーキーピンク	LD-7166	RS-1166 (1766)	PS-3313	PS-2313		
ロックブラウン	LD-7167	RS-1167 (1767)	—	—		
リーフグリーン	LD-7168	RS-1168 (1768)	PS-3303	PS-2303		
ターコイズ	LD-7169	RS-1169 (1769)	PS-3312	PS-2312		
コーラルピンク	LD-7170	RS-1170 (1770)	—	—		
チョコブラウン	LD-7171	RS-1171 (1771)	PS-3311	PS-2311		
ハンターグリーン	LD-7172	RS-1172 (1772)	PS-3315	PS-2315		
ミッドナイトブルー	LD-7173	RS-1173 (1773)	PS-3318	PS-2318		
オレンジ	LD-7174	RS-1174 (1774)	PS-3309	PS-2309		

カテゴリー	スラット		タテ型ブラインド ラインドレープ	共通柄製品		
	スラット名	色名		ロールスクリーン	ブリーツスクリーン	
				ラルクシールド	ゼファー・ フィーク	ペルレ
ビブレ	ニベア	LD-7181	RS-1181 (1781)	—	—	
		LD-7182	RS-1182 (1782)	—	—	
		LD-7183	RS-1183 (1783)	—	—	
		LD-7184	RS-1184 (1784)	—	—	
		LD-7185	RS-1185 (1785)	—	—	
		LD-7186	RS-1186 (1786)	—	—	
		LD-7187	RS-1187 (1787)	—	—	
		LD-7188	RS-1188 (1788)	—	—	
		LD-7189	RS-1189 (1789)	—	—	
		LD-7190	RS-1190 (1790)	—	—	
		LD-7191	RS-1191 (1791)	—	—	
		LD-7192	RS-1192 (1792)	—	—	
		LD-7193	RS-1193 (1793)	—	—	
		LD-7194	RS-1194 (1794)	—	—	
		LD-7195	RS-1195 (1795)	—	—	
		LD-7196	RS-1196 (1796)	—	—	
		LD-7197	RS-1197 (1797)	—	—	
		LD-7198	RS-1198 (1798)	—	—	
		LD-7199	RS-1199 (1799)	—	—	
		LD-7200	RS-1200 (1800)	—	—	
		LD-7201	RS-1201 (1801)	—	—	
		LD-7202	RS-1202 (1802)	—	—	
		LD-7203	RS-1203 (1803)	—	—	
		LD-7204	RS-1204 (1804)	—	—	
		LD-7211	RS-1211 (1811)	—	—	
		LD-7212	RS-1212 (1812)	—	—	
		LD-7213	RS-1213 (1813)	—	—	
		LD-7214	RS-1214 (1814)	—	—	
		LD-7215	RS-1215 (1815)	—	—	
		LD-7216	RS-1216 (1816)	—	—	
		LD-7217	RS-1217 (1817)	—	—	
		LD-7218	RS-1218 (1818)	—	—	
		LD-7219	RS-1219 (1819)	—	—	
		LD-7220	RS-1220 (1820)	—	—	
		LD-7221	RS-1221 (1821)	—	—	
		LD-7222	RS-1222 (1822)	—	—	
		LD-7223	RS-1223 (1823)	—	—	
		LD-7224	RS-1224 (1824)	—	—	
		LD-7225	RS-1225 (1825)	—	—	
		LD-7226	RS-1226 (1826)	—	—	
		LD-7227	RS-1227 (1827)	—	—	
		LD-7228	RS-1228 (1828)	—	—	
LD-7229	RS-1229 (1829)	—	—			
LD-7230	RS-1230 (1830)	—	—			
LD-7231	RS-1231 (1831)	—	—			
LD-7232	RS-1232 (1832)	—	—			
LD-7233	RS-1233 (1833)	—	—			
LD-7234	RS-1234 (1834)	—	—			
マカロンラテ	LD-7241	RS-1241	—	—		
	LD-7242	RS-1242	—	—		
	LD-7243	RS-1243	—	—		
	LD-7244	RS-1244	—	—		
	LD-7245	RS-1245	—	—		
	LD-7246	RS-1246	—	—		
	LD-7247	RS-1247	—	—		
	LD-7248	RS-1248	—	—		
	LD-7249	RS-1249	—	—		
	マカロンラテ遮熱	LD-7251	RS-1277	—	—	
		LD-7252	RS-1278	—	—	
		LD-7253	RS-1279	—	—	
		LD-7254	RS-1280	—	—	
		LD-7255	RS-1281	—	—	
シャイニー遮熱	LD-7256	RS-1291	—	—		
	LD-7257	RS-1292	—	—		
	LD-7258	RS-1293	—	—		
デイズ遮熱	LD-7259	RS-1294	—	—		
	LD-7260	RS-1295	—	—		
	LD-7261	RS-1296	—	—		
デイズ	LD-7262	RS-1297	—	—		
	LD-7263	RS-1254	—	—		
ブライト	LD-7264	RS-1255	—	—		

カテゴリー	スラット		共通柄製品			
	スラット名	色名	タテ型ブラインド ラインドレブ	ロールスクリーン	ブリーツスクリーン	
				ラルクシールド	ゼファー・ フィュー	ペルレ
遮光	ブライト	シャンパン	LD-7265	RS-1256	—	—
		グレー	LD-7266	RS-1257	—	—
		ブラウン	LD-7267	RS-1258	—	—
		チャコール	LD-7268	RS-1259	—	—
	ジョルノ	モーブ	LD-7269	RS-1260	—	—
		グリーブルー	LD-7270	RS-1261	—	—
		モスグリーン	LD-7271	RS-1262	—	—
		ラスティオレンジ	LD-7272	RS-1263	—	—
		ライトグレー	LD-7273	RS-1264	—	—
	リンネル	ネイビー	LD-7274	RS-1265	—	—
		キナリ	LD-7275	RS-1266	—	—
		アイボリー	LD-7276	RS-1267	—	—
	リンド	グリーン	LD-7277	RS-1268	—	—
		ブルー	LD-7278	RS-1269	—	—
		ベージュピンク	LD-7279	RS-1270	—	—
	ピアット遮光	ブラウン	LD-7280	RS-1272	—	—
		アイボリー	LD-7281	RS-1273	—	—
		マットホワイト	LD-7401	RS-1401	PS-3401	PS-2401
		ピンクオークル	LD-7402	RS-1402	PS-3404	PS-2404
		ライトグレージュ	LD-7403	RS-1403	—	—
		アッシュグレー	LD-7404	RS-1404	PS-3403	PS-2403
		ベージュオークル	LD-7405	RS-1405	—	—
		サンド	LD-7406	RS-1406	PS-3402	PS-2402
		フオーン	LD-7407	RS-1407	PS-3405	PS-2405
		スモーク	LD-7408	RS-1408	—	—
		ハバナ	LD-7409	RS-1409	PS-3407	PS-2407
		アーモンド	LD-7410	RS-1410	PS-3410	PS-2410
		トープ	LD-7411	RS-1411	PS-3409	PS-2409
		チャコール	LD-7412	RS-1412	PS-3412	PS-2412
		セラドン	LD-7413	RS-1413	PS-3413	PS-2413
		スモーキーブルー	LD-7414	RS-1414	—	—
		コットンピンク	LD-7415	RS-1415	—	—
		グリーンティ	LD-7416	RS-1416	PS-3416	PS-2416
		モネブルー	LD-7417	RS-1417	PS-3414	PS-2414
		ピンクコーラル	LD-7418	RS-1418	PS-3418	PS-2418
オリーブ	LD-7419	RS-1419	PS-3419	PS-2419		
ネイビーアッシュ	LD-7420	RS-1420	PS-3417	PS-2417		
ライフ遮光	ホワイト	LD-7421	RS-1421	—	—	
	アイボリー	LD-7422	RS-1422	—	—	
	バニラ	LD-7423	RS-1423	—	—	
	ナチュラルアイボリー	LD-7424	RS-1424	—	—	
	アイスグレー	LD-7425	RS-1425	—	—	
	リネンホワイト	LD-7426	RS-1426	—	—	
	ソフトベージュ	LD-7427	RS-1427	—	—	
	ホワイトフラックス	LD-7428	RS-1428	—	—	
	フロストグレー	LD-7429	RS-1429	—	—	
	ロックスブラウン	LD-7430	RS-1430	—	—	
	チョコブラウン	LD-7431	RS-1431	—	—	
	チャコール	LD-7432	RS-1432	—	—	
	ネイブレイエロー	LD-7433	RS-1433	—	—	
	ライトサックス	LD-7434	RS-1434	—	—	
	スモーキーピンク	LD-7435	RS-1435	—	—	
リーフグリーン	LD-7436	RS-1436	—	—		
ターコイズ	LD-7437	RS-1437	—	—		
コーラルピンク	LD-7438	RS-1438	—	—		
ハンターグリーン	LD-7439	RS-1439	—	—		
ミッドナイトブルー	LD-7440	RS-1440	—	—		
ビブレ遮光	ニベア	LD-7441	RS-1441	—	—	
	シェル	LD-7442	RS-1442	—	—	
	ミール	LD-7443	RS-1443	—	—	
	アイス	LD-7444	RS-1444	—	—	
	コットン	LD-7445	RS-1445	—	—	
	ウォームグレー	LD-7446	RS-1446	—	—	
	モカ	LD-7447	RS-1447	—	—	
	ピアノコカララ	LD-7448	RS-1448	—	—	
	コルク	LD-7449	RS-1449	—	—	
	ストーン	LD-7450	RS-1450	—	—	
	クルミ	LD-7451	RS-1451	—	—	
	アッシュブラウン	LD-7452	RS-1452	—	—	
	ピターレモン	LD-7453	RS-1453	—	—	
	ビュア	LD-7454	RS-1454	—	—	

カテゴリー	スラット		共通柄製品			
	スラット名	色名	タテ型ブラインド ラインドレブ	ロールスクリーン	ブリーツスクリーン	
				ラルクシールド	ゼファー・ フィュー	ペルレ
ビブレ遮光		サーモンピンク	LD-7455	RS-1455	—	—
		フォレスト	LD-7456	RS-1456	—	—
		アクアブルー	LD-7457	RS-1457	—	—
		カッパー	LD-7458	RS-1458	—	—
		エバーグリーン	LD-7459	RS-1459	—	—
		ミッドナイト	LD-7460	RS-1460	—	—
		サニーベージュ	LD-7461	RS-1464	—	—
		クラウドスカイ	LD-7462	RS-1465	—	—
		スカーレット	LD-7463	RS-1466	—	—
		フォレストグリーン	LD-7464	RS-1467	—	—
	ルフト遮光	リバーブルー	LD-7465	RS-1468	—	—
		ソイルブラウン	LD-7466	RS-1469	—	—
		アイボリー	LD-7467	RS-1476	—	—
	ニーマ遮光	ブルー	LD-7468	RS-1477	—	—
		グレー	LD-7469	RS-1478	—	—
ダークブラウン		LD-7470	RS-1479	—	—	
ヴェルタ遮光	グレー	LD-7471	RS-1492	—	—	
	ブラウン	LD-7472	RS-1493	—	—	
	チャコール	LD-7473	RS-1494	—	—	
アジェント遮光	ダークブラウン	LD-7474	RS-1495	—	—	
	ベージュ	LD-7475	RS-1496	—	—	
	インディゴ	LD-7476	RS-1497	—	—	
ミント	ホワイト	LD-7477	RS-1511	—	—	
	アイボリー	LD-7478	RS-1512	—	—	
	ビュアホワイト	LD-7479	RS-1513	—	—	
	オフホワイト	LD-7480	RS-1514	—	—	
	アイスグレー	LD-7481	RS-1515	—	—	
	ソフトグレー	LD-7482	RS-1516	—	—	
	パウダーピンク	LD-7483	RS-1517	—	—	
	スカイグリーン	LD-7484	RS-1518	—	—	
	ナチュラルアイボリー	LD-7485	RS-1519	—	—	
	ベージュ	LD-7486	RS-1520	—	—	
	パウダーブルー	LD-7487	RS-1521	—	—	
	パウダーグリーン	LD-7488	RS-1522	—	—	
	カフェブラウン	LD-7489	RS-1523	—	—	
	ブラウン	LD-7490	RS-1524	—	—	
	ブラック	LD-7491	RS-1525	—	—	
マトン遮熱	ホワイト	LD-7601	RS-1607	—	—	
	アイボリー	LD-7602	RS-1608	—	—	
	アイスグレー	LD-7603	RS-1609	—	—	
ジュルネ遮熱	ホワイト	LD-7604	RS-1610	PS-3501	PS-2501	
	アイボリー	LD-7605	RS-1611	PS-3502	PS-2502	
	アイスグレー	LD-7606	RS-1612	PS-3503	PS-2503	

継続柄・廃止柄一覧

※青字はウォッシュابل、黒字は非ウォッシュابلのスラットNo.です。
※[]は新名称となります。

カテゴリ	旧品番 (LD-)	新品番 (LD-)	スラット名	色名	スラット幅 (mm)	
					80	100
					ソートスタイル	6101
	6102	廃止		スモーキーブルー	—	廃止
	6103	廃止		スモーキーピンク	—	廃止
	6104	7007		グレー	●	●
	6105	7008	ヴェルタ	ブラウン	●	●
	6106	7009		チャコール	●	●
	6107	7010		エクリュ	●	●
	6108	7011	セーヌ	アイスグレー	●	●
	6109	廃止		ベージュ	廃止	廃止
	6110	7018		ホワイト	—	●
	6111	7019	リュース	グレイージュ	—	●
	6112	7263		ホワイト	●	●
	6113	7264		ピンクグレイージュ	●	●
	6114	7265		シャンパン	●	●
	6115	7266	ブライト	グレー	●	●
	6116	7267		ブラウン	●	●
	6117	7268		チャコール	●	●
	6118	7027		ビュアホワイト	—	●
	6119	廃止	ハンプトン	シャンパンシルバー	—	廃止
	6120	7028		モダンシルバー	—	●
	6121	廃止		マットローズブラック	—	廃止
	6122	7025	ゼブラノ	ブラウン	●	●
	6123	7026	[ゼブラノ遮光]	ブラック	●	●
	6124	7020	テルセ	グレイージュ	●	●
	6125	7021	[アルセ遮光]	モカブラウン	●	●
	6126	7022	ティンバル	ナチュラルブラウン	●	●
	6127	7023	[ティンバル遮光]	ホワイト	●	●
	6128	7024		グレイージュ	●	●
	6129	7280	リンド	ブラウン	●	●
	6130	7281		アイボリー	●	●
	6131	7016	ノエル	スノーホワイト	●	●
	6132	7017		クリーム	●	●
	6133	7012	ヒラハ	—	—	●
	6134	7013		—	—	●
	6135	廃止	ブランタ	グリーン	廃止	廃止
	6136	廃止		リネン	廃止	廃止
	6137	7275		キナリ	●	●
	6138	7276	リンネル	アイボリー	●	●
	6139	7277		グリーン	●	●
	6140	7278		ブルー	●	●
	6141	7279		ベージュピンク	●	●
	6201	7151		ホワイト	●	●
	6202	7152		アイボリー	●	●
	6203	7153		パニラ	●	●
	6204	廃止		クラウティアピンク	廃止	廃止
	6205	7155		ペールグレー	●	●
	6206	7156		リネンホワイト	●	●
	6207	7163		ナチュラルアイボリー	●	●
	6208	7157		ソフトベージュ	●	●
	6209	7159		アイスグレー	●	●
	6210	7158		ホワイトフラックス	●	●
	6211	7154		リネン	●	●
	6212	廃止		サンドイエロー	廃止	廃止
	6213	7160		サンドグレー	●	●
	6214	7161		フロストグレー	●	●
	6215	7167		ロックブラウン	●	●
	6216	廃止		パールブラウン	廃止	廃止
	6217	7162		チャコール	●	●
	6218	廃止		ランブブラック	廃止	廃止
	6219	7171		チョコブラウン	●	●
	6220	廃止		アンバー	廃止	廃止
	6221	廃止	ライフ	パウダーグリーン	廃止	廃止
	6222	廃止		ミルクホワイト	廃止	廃止
	6223	廃止		ピーチピンク	廃止	廃止
	6224	7165		ライトサックス	●	●
	6225	廃止		エルムグリーン	廃止	廃止
	6226	7164		ネイプイエロー	●	●
	6227	7170		コーラルピンク	●	●
	6228	7169		ターコイズ	●	●
	6229	7168		リーフグリーン	●	●
	6230	廃止		アプリコット	廃止	廃止
	6231	7166		スモーキーピンク	●	●
	6232	廃止		オリエントブルー	廃止	廃止
	6233	廃止		シェードグリーン	廃止	廃止
	6234	7174		オレンジ	●	●
	6235	廃止		ワインベリー	廃止	廃止
	6236	廃止		デニムブルー	廃止	廃止
	6237	7172		ハンターグリーン	●	●
	6238	廃止		テラコッタ	●	●
	6239	廃止		ブラックベリー	廃止	廃止
	6240	7173		ミッドナイトブルー	●	●
	6241	7269	ジョルノ	モーブ	●	●
	6242	7270		グリープブルー	●	●

カテゴリ	旧品番 (LD-)	新品番 (LD-)	スラット名	色名	スラット幅 (mm)	
					80	100
					無地	6243
	6244	7274		ネイビー	●	●
	6245	廃止	ジョルノ	コルク	廃止	廃止
	6246	7272		ラストイエロー	●	●
	6247	廃止		タークブラウン	廃止	廃止
	6248	7273		ライトグレー	●	●
	6249	廃止		グレー	廃止	廃止
	6250	廃止		チャコールブルー	廃止	廃止
	6251	廃止		ビアンコ	廃止	廃止
	6252	廃止		ニベア	廃止	廃止
	6253	廃止		コットン	廃止	廃止
	6254	廃止		メリノ	廃止	廃止
	6255	廃止		アイス	廃止	廃止
	6256	廃止		カシミア	廃止	廃止
	6257	廃止		ミール	廃止	廃止
	6258	廃止		コルク	廃止	廃止
	6259	廃止		ジュエル	廃止	廃止
	6260	廃止		サンド	廃止	廃止
	6261	廃止		ビスキュイ	廃止	廃止
	6262	廃止		リネン	廃止	廃止
	6263	廃止		ビアンコカララ	廃止	廃止
	6264	廃止		ストーン	廃止	廃止
	6265	廃止		シナモン	廃止	廃止
	6266	廃止		ココア	廃止	廃止
	6267	廃止		ベアトーン	廃止	廃止
	6268	廃止		クルミ	廃止	廃止
	6269	廃止	エブリ	カカオ	廃止	廃止
	6270	廃止		インク	廃止	廃止
	6271	廃止		シャーベット	廃止	廃止
	6272	廃止		サニー	廃止	廃止
	6273	廃止		マリ	廃止	廃止
	6274	廃止		ビール	廃止	廃止
	6275	廃止		セラビー	廃止	廃止
	6276	廃止		フォレスト	廃止	廃止
	6277	廃止		バター	廃止	廃止
	6278	廃止		モス	廃止	廃止
	6279	廃止		ビュア	廃止	廃止
	6280	廃止		フルサイド	廃止	廃止
	6281	廃止		バカンス	廃止	廃止
	6282	廃止		アマルフィー	廃止	廃止
	6283	廃止		リボン	廃止	廃止
	6284	廃止		キッズ	廃止	廃止
	6285	廃止		パッション	廃止	廃止
	6286	廃止		ルーゼラ	廃止	廃止
	6287	廃止		ポプリ	廃止	廃止
	6288	廃止		オペラ	廃止	廃止
	6289	廃止		シネマ	廃止	廃止
	6290	廃止		ボジョレー	廃止	廃止
	6171	7211		ホワイト	●	●
	6172	7212		フラックス	●	●
	6173	7213		リネンベージュ	●	●
	6174	7214		アイボリー	●	●
	6175	7215		ベージュ	●	●
	6176	7216		ブラリネ	●	●
	6177	7217		グレー	●	●
	6178	7218		ライトベージュ	●	●
	6179	7219		ショコラ	●	●
	6180	7220		アッシュブラウン	●	●
	6181	7221		チャコール	●	●
	6182	7222		パニラ	●	●
	6183	7224		シトロン	●	●
	6184	廃止		ベビーブルー	廃止	廃止
	6185	廃止		ベビーピンク	廃止	廃止
	6186	7223	マカロンラテ	ライム	●	●
	6187	廃止		ウィローグリーン	廃止	廃止
	6188	7225		サックスブルー	●	●
	6189	7230		オーキッド	●	●
	6190	7226		カナリ	●	●
	6191	7227		アップルグリーン	●	●
	6192	7229		グリープブルー	●	●
	6193	7231		ラベンダー	●	●
	6194	廃止		マスタード	廃止	廃止
	6195	7228		ルッコラ	●	●
	6196	7232		ターコイズ	●	●
	6197	7233		フランボワーズ	●	●
	6198	廃止		ビスターチオグリーン	廃止	廃止
	6199	廃止		オリエントブルー	廃止	廃止
	6200	7234		カシス	●	●
	6321	7251		ホワイト	●	●
	6322	廃止	シャイニー	アイボリー	廃止	廃止
	6323	廃止		グレー	廃止	廃止
	6327	7256	デイズ遮熱	ホワイト	●	●
	6328	7257		アイボリー	●	●

カテゴリ	旧品番 (LD-)	新品番 (LD-)	スラット名	色名	スラット幅 (mm)	
					80	100
					無地	6329
	6334	廃止		ホワイト	廃止	廃止
	6335	7259		アイボリー	●	●
	6336	7262	デイズ	アイスグレー	●	●
	6337	7260		ペールグリーン	●	●
	6338	7261		ライトベージュ	●	●
	6339	廃止		ソフトグレー	廃止	廃止
	6358	廃止		オフホワイト	廃止	廃止
	6359	廃止	フロステイ	グレイージュ	廃止	廃止
	6360	廃止		ペールグレー	廃止	廃止
	6401	7401		マットホワイト	●	●
	6402	7402		ベージュオークル	●	●
	6403	廃止		ナチュラルオークル	廃止	廃止
	6404	7403		ライトグレイージュ	●	●
	6405	7402		ピンクオークル	●	●
	6406	7406		サンド	●	●
	6407	7407		フーン	●	●
	6408	7404		アッシュグレー	●	●
	6409	7409		ハバナ	●	●
	6410	廃止		マキアート	廃止	廃止
	6411	廃止		セサミ	廃止	廃止
	6412	7408		スモーク	●	●
	6413	7410		アーモンド	●	●
	6414	廃止	ピアット	カカオニブ	廃止	廃止
	6415	7411	[ピアット遮光]	トープ	●	●
	6416	7412		チャコール	●	●
	6417	7413		セラドン	●	●
	6418	7414		スモーキーブルー	●	●
	6419	廃止		スモーキーピンク	廃止	廃止
	6420	7416		グリーンティ	●	●

カテゴリー	旧品番 (LD-)	新品番 (LD-)	スラット名	色名	スラット幅 (mm)			
					80	100		
カテゴリー	6478	廃止	エブリ遮光	クルミ	廃止	廃止		
	6479	廃止		カカオ	廃止	廃止		
	6480	廃止		インク	廃止	廃止		
	6481	廃止		シャーベット	廃止	廃止		
	6482	廃止		サニー	廃止	廃止		
	6483	廃止		マリー	廃止	廃止		
	6484	廃止		ビール	廃止	廃止		
	6485	廃止		セラビー	廃止	廃止		
	6486	廃止		フォレスト	廃止	廃止		
	6487	廃止		バター	廃止	廃止		
	6488	廃止		モス	廃止	廃止		
	6489	廃止		ピュア	廃止	廃止		
	6490	廃止		フールサイド	廃止	廃止		
	6491	廃止		バカンス	廃止	廃止		
	6492	廃止		アマルフィー	廃止	廃止		
	6493	廃止		リボン	廃止	廃止		
	6494	廃止		キッス	廃止	廃止		
	6495	廃止		パッション	廃止	廃止		
	6496	廃止		ルージュ	廃止	廃止		
	6497	廃止		ポップ	廃止	廃止		
	6498	廃止		オペラ	廃止	廃止		
	6499	廃止		シネマ	廃止	廃止		
	6500	廃止		ボジョレー	廃止	廃止		
	遮光	6501		7474	アジエント [アジエント遮光]	ダークブラウン	●	●
		6502		7475		ベージュ	●	●
		6503		7476		インディゴ	●	●
		6511		7472	ヴェルタ遮光	グレー	●	●
		6512		7473		ブラウン	●	●
		6531		7477	ミント	チャコール	●	●
		6532		7478		ホワイト	●	●
		6533		7479		アイボリー	●	●
		6534		7480		ピュアホワイト	●	●
		6535		7481		オフホワイト	●	●
		6536		7482		アイズグレー	●	●
		6537		7483		ソフトグレー	●	●
6538		7484	パウダーピンク	●		●		
6539		7485	スカイグリーン	●		●		
6540		7486	ナチュラルアイボリー	●		●		
6541		7487	ベージュ	●		●		
6542		7488	パウダーブルー	●		●		
6543		7489	パウダーグリーン	●		●		
6544		7490	カフェブラウン	●		●		
6545		7491	ブラウン	●		●		
6551	7492	ミント遮熱	ブラック	●	●			
6552	7493		ホワイト	●	●			
6553	7495		アイボリー	●	●			
レース	6601	7601	マタン遮熱	アイズグレー	●	●		
	6602	7602		アイボリー	●	●		
	6603	7603		アイズグレー	●	●		
	6604	7604	ジュルネ遮熱	ホワイト	●	●		
	6605	7605		アイボリー	●	●		
	6606	7606		アイズグレー	●	●		
	6607	7607	フィラシ遮熱	—	—	●		
	6608	7608		ホワイト	—	●		
	6609	7609		アイボリー	—	●		
	6610	7610		ベージュ	—	●		
	6611	7611		グレー	—	●		
	6612	7612	リノレ	グレージュ	—	●		
	6613	7613		ホワイト	—	●		
	6614	7614		グレージュ	—	●		
	6651	7621	エール	ブラウン	—	●		
	6652	7622		ホワイト	—	●		
	6653	7626		アイボリー [イエロー]	—	●		
	6654	廃止		フレッシュグリーン	—	●		
	6655	廃止		アクアブルー	—	廃止		
	6656	廃止		ライトベージュ	—	廃止		
6657	7623	シュガーピンク		—	廃止			
6658	廃止	パウダーグリーン		—	●			
6659	7627	クリームイエロー		—	廃止			
6660	廃止	ソフトグレー		—	●			
6661	廃止	ココアベージュ		—	廃止			
6662	廃止	モカブラウン		—	廃止			
6663	7634	カフェオレ		—	廃止			
6664	7631	チョコブラウン		—	●			
6665	廃止	チャコール		—	●			
			ブラック	—	廃止			

カテゴリー	旧品番 (LD-)	新品番 (LD-)	スラット名	色名	スラット幅 (mm)
					89 (木製)
木製	6901	廃止	マデラ	ホワイト	廃止
	6902	廃止		ナチュラル	廃止
	6903	廃止		ライトブラウン	廃止
	6904	廃止		ウォールナット	廃止
	6905	廃止		チョコレートブラウン	廃止

製品の安全対策について

安全で快適にご使用いただけるよう、製品取扱いにおける操作部（操作コードやチェーンなど）の安全性向上を推進しております。

特に小さなお子さまがいらっしゃるご家庭や施設では、コードやチェーンのある製品、カーテンのタッセルなどが首や体に巻き付くなど、思わぬ事故につながる可能性があります。

当社では、製品を安全・安心にご使用いただくために、3段階の安全基準を設けています。小さなお子さまのいらっしゃるご家庭や施設にお勧めしております「チャイルドセーフティー製品」「チャイルドセーフティー部品」や、その他事故低減を目的とした「セーフティー部品」を施した製品をご用意しています。

また、日本ブラインド工業会では、事故に対する危険性や事故防止の啓蒙を図るため、2005年に「ブラインド類の操作コード（チェーン）事故防止表示」に関する規定を制定しております。

3段階のセーフティー基準（当社内基準）

1 **チャイルドセーフティー製品**

2 **チャイルドセーフティー部品**

3 **セーフティー部品**

1 **チャイルドセーフティー製品**

子どもがふれるコードがない、もしくは円周30cm以上（社内基準）のループがない製品です。

このマークが目印

▼
チャイルドセーフティー

ブルコード操作・ハンドル操作

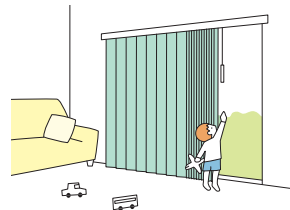

電動製品（リモコン操作など）

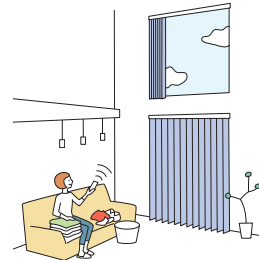

2 **チャイルドセーフティー部品**

ループ状になったブラインドのコードやカーテンのタッセルに6kg（社内基準）の力が掛かるとループが分離する安全対策を施した部品、もしくは子どもが届かない高さに束ねる、触れられないようにできる等で安全が確保できる部品です。

操作コードや操作チェーンを危険のないよう束ねる部品です。

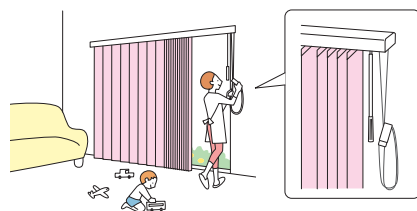

コードウェイト



コードクリップ



マルチチェーンハンガー



操作コードを危険のないよう引掛ける部品です。

コードフック



3 **セーフティー部品**

チャイルドセーフティー基準（社内基準）は満たしませんが、ループ状になったブラインドのコードに力が掛かるとループが分離して安全側に動き、人体・製品の保護につながる部品です。

セーフティーチェーン

操作チェーンに通常操作以上の力が掛かると、ジョイント部が分離する仕組みの部品です。

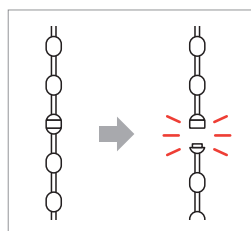
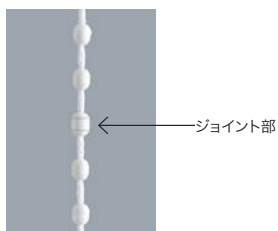

（お願い） 安全対策部品をご使用になっても、事故が完全に回避されるわけではありません。コードやチェーンの危険性を十分に認識した上でご使用をお願いします。「コードウェイト」「コードクリップ」「マルチチェーンハンガー」「コードフック」は、お子さまの手が届かない高さに操作コードやチェーンを束ねることで、チャイルドセーフティーが有効になります。

製品別対応一覧

製品	チャイルドセーフティ製品	チャイルドセーフティ部品				セーフティ部品
		コードウェイト	コードクリップ	コードフック	マルチチェーンハンガー	セーフティチェーン
ラインドレープ	ボタン操作	●	—	—	—	—
	ボタン・コード操作	—	●	—	—	—
	コード操作	—	●	—	—	—
	ワンチェーン操作	—	—	●	(●)	●
ラインドレープ ペア アンサブル	ボタン操作	●	—	—	—	—
	コード操作	—	●	—	—	—
ラインドレープ ペア ツーウェイ	ボタン操作	—	●	—	—	—
ラインドレープ 木製	ツーコード操作	—	—	●	—	—
ラインドレープ 傾斜窓	コード・チェーン操作	—	—	—	●	—
ラインドレープ カーブ	ツーコード操作	—	—	●	—	—
ホームタコス ラインドレープ		●	—	—	—	—
ホームタコス ラインドレープ ペア アンサブル	スマホ操作 リモコン操作 スイッチ操作	●	—	—	—	—
ホームタコス ラインドレープ 木製		●	—	—	—	—

※ () はオプションとなります。

安心してブラインド等をご利用いただくために | 日本ブラインド工業会

日本ブラインド工業会では小さなお子さまがいるご家庭でも、安心してブラインドやスクリーン類をご使用いただくために、次の部品を整備しています。

・解除ジョイント(セーフティジョイント)
子供の体重がかかると外れる部品です。

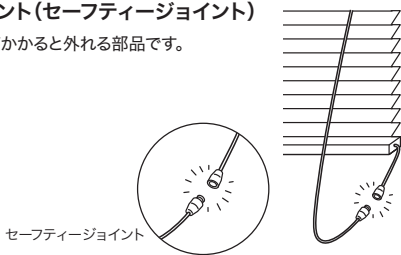

・コード留め具(クリップ)
コードやチェーンを束ねる部品です。子供の手の届かない位置で束ねることにより事故を防止する効果があります。操作部に装着した状態で出荷されます。

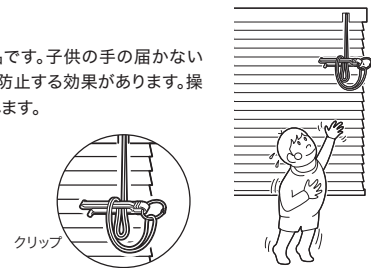

注意 子供は思わぬ行動を取ります。大人の常識は通用しません。子供をコードやチェーンで遊ばせないように注意してください。

警告 コードやチェーンが体に巻きついたり、引っかかるようなことをしないでください。事故の恐れがあります。

警告 クリップでコードを束ねない場合は、コードやチェーンが体に巻きついたり引っかかったり、思わぬ事故につながる恐れがあります。

警告 ボトムコードを外さない場合、子供が引っかかり思わぬ事故につながる恐れがあります。

警告 小さなお子さまがいるご家庭では、ブラインドやスクリーンのコードやチェーン類の近くにソファやベッドを置かないでください。ソファやベッドに上がれば手が届き、事故の恐れがあります。

セーフティジョイントやクリップをご使用になっても、事故が完全に回避されるわけではありません。コードやチェーンの危険性を十分に認識したうえでご使用をお願いします。

製品を注文・使用するうえでの注意について

- ・本製品には、経時変化等の変形・色変化が生じることがあります。
- ・木目・色・風合等において、原材料に起因するバラつきが生じることがあります。
- ・サンプル帳に貼付の見本のうち、天然の素材を使用しているものには、木目・色・風合い等にバラつきが生じることがあります。
- ・特殊環境（火気のある場所・結露・高温多湿の著しい場所・温泉施設等）ではご使用にならないようお願いします。
- ・サンプル帳に記載の試験データは実測値であり、品質保証値ではありません。

●木製スラット「マテラ」について

- ・節（ふし）・筋（すじ）・縦じま・凹凸などが含まれることがあります。
- ・天然木は使いはじめに製品特有のにおいがあります。このにおいは、主原料である天然素材のにおいと製法上添加される塗料のにおいが混じりあったにおいであり、人体に害をあたえるものではありません。このにおいは時間が経つと少しずつ薄れていきますが、気になる場合にはできるだけ換気をしていただくことをお勧めいたします。
- ・使用環境により、若干の曲がり・反りが生じる場合があります。そのため、スラット全閉状態でも閉まりが甘く、光が漏れることがあります。

品質の保証について

タチカワブラインド タテ型ブラインド ラインドレープは、厳密なる品質管理および検査を経てお届けしております。

商品の引渡し日より3年以内*に取扱説明書に記載通りの正常なご使用状態において、万一故障した場合は無料で修理いたします。

（スラット部は対象外）

詳しくは商品に同梱しております取扱説明書をご覧ください。

尚、本保証は日本国内においてのみ有効です。

※「生地以外のスラット部」「コード類」の無償保証期間は1年となります。

- 製品には、その製品のスラットNo.や製品サイズなど製品情報を記載したメンテナンスシールを貼付けています。修理や部品交換等のお問い合わせの際は、あらかじめご確認ください。

1. メンテナンスシールをご確認ください。

製品を室内側から見て、ハンガーレールの左側下面に貼付けてあります。

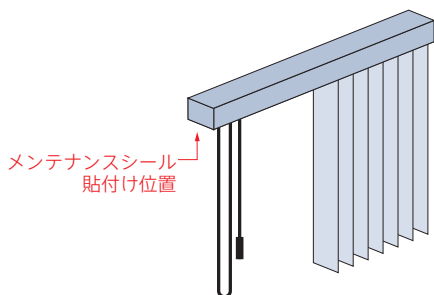

2. 記載内容をご確認ください。

メンテナンスシールに記載されている次の事項をご確認ください。記載事項以外の製品詳細はメンテナンス番号を最寄りの弊社支店、営業所へお伝えください。

- ・メンテナンス番号
- ・製品略称
- ・スラットNo.
- ・製品サイズ（幅×高さ）

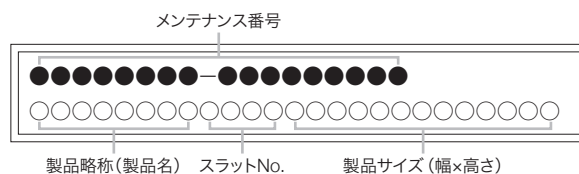

※製品の仕様、価格は品質改良や諸物価の変動等により、予告なく変更することがありますので、あらかじめご了承ください。

※表示価格は消費税を含まないメーカー希望小売価格(本体価格)です。取付け費、工事費等は含まれておりません。

※写真の色調等は、印刷のため実物と多少異なる場合があります。



製品情報が確認できる「デジタルカタログ」だけでなく、「マイルームシミュレーション」や「フォトギャラリー」など、お客様の製品選びや弊社製品のご提案時に活用いただける、さまざまなコンテンツをご用意しています。

*画像はイメージです。



デジタルカタログ

実際のカatalogと同じ内容をご覧いただけます。
PDFカタログや掲載画像のダウンロードも可能です。

動画

製品の特長や動き、操作方法などの動画をご覧いただけます。

マイルームシミュレーション

自分で撮影した空間画像を使って、タチカワブラインド製品を取付けたイメージを確認できます。



フォトギャラリー

タチカワブラインドの施工例写真をご覧いただけます。
絞り込み検索も可能です。



納まり寸法計算ツール

製品の納まり寸法を簡単に算出できます。



省エネシミュレーション

製品・色柄を選んで、省エネ効果のシミュレーションができます。



お役立ち COLUMN

製品のポイントからリアルな施工例まで。インテリアをもっと楽しむためのコラムを掲載しています。



ショールームのご案内

アドバイザーと相談しながら実際に製品を見て触って確かめられる全国のショールーム。ホームページから展示製品の確認や事前予約ができます。



マークの見方

性能データ

共通柄一覧

継続柄・廃止柄一覧

安全対策

マークの見方

詳しくは166ページ「マークの見方」をご覧ください。

■ スラット性能

F☆☆☆☆ インテリアファブリックス
性能評価協議会の自主基準に基づき、
F☆☆☆☆認定品です。



防火
防火認定品です。



遮光
遮光率99.40%以上の
遮光性の高い生地です。
※製品の特性上、
完全に遮光することはできません。



ウォッシュアップル
洗濯機での丸洗いができます。



遮熱
遮熱効果のあるスラットです。



遮熱
遮熱効果のあるスラットです。



UVカット
家具や床材の日焼けを防ぎます。



ミラーレース
ミラー効果により、日中は屋外から
室内が見えにくくなります。



水拭き
水拭きすることができます。



制電
スラットにホコリが付くのを
防ぎます。



抗菌SIAAマーク
スラットに抗菌加工を施しています。



グリーン購入法適合品
グリーン購入法に適合した生地です。

*日本インテリア協会の判定基準に適合することを示すマークです。

■ 生地透過性 生地の透過性を実物サンプルで確認できます。詳しくは、162ページをご覧ください。

遮光	透過性		
<p>遮光</p> <p>遮光率99.40%以上の遮光性の高い生地です。 遮光率によって1級～3級まであります。[JIS-L 1055A法] 1級はさらに5段階に分類しています。[NIF法(特許 第5437308号)] 詳しくは172ページをご覧ください。</p> <div style="display: flex; justify-content: space-around;"> <div style="text-align: center;"> <p>1級 遮光率 99.99%以上</p> </div> <div style="text-align: center;"> <p>2級 遮光率 99.80%以上 99.99%未満</p> </div> <div style="text-align: center;"> <p>3級 遮光率 99.40%以上 99.80%未満</p> </div> </div>	<p>プライバシー</p> <p>夜間、外から室内を見て、 窓から1m離れたところにて 人がいるのが分からない。</p>	<p>ミディアム</p> <p>夜間、外から室内を見て、 窓から1m離れた人の 輪郭が分かる。</p>	<p>シースルー</p> <p>夜間、外から室内を見て、 窓から1m離れた人の 表情が分かる。</p>

透けにくい

透けやすい

■ 価格の目安

価格の目安	参考価格
A	～54,000円
B	～58,000円
C	～62,000円
D	～66,000円
E	～70,000円
F	～74,000円
木製	—

ラインドレープ バトン操作 スラット幅100mm
幅1800mm×高さ1800mmの場合
※一部のスラットは条件が異なります。

■ 共通柄

同じ柄で他の製品とコーディネートすることができます。
詳しくは、176ページの「共通柄一覧」をご覧ください。



ロールスクリーン
ラルクシールドとの共通柄



プリーツスクリーン
ゼファー・フィユ、ベルレとの共通柄

この印刷物には、環境にやさしい
インキを使用しています。



2025.04
70906251 425535B243424

LINE DRAPE

タテ型ブラインド
ラインドレープ

仕様書





- 2 製品一覧
 - 6 オプション一覧
 - 8 スラット詳細一覧
 - 10 スラットラインナップ一覧
-

製品仕様

















- 18 ラインドレープ
 - 26 ラインドレープ ペア アンサンブル
 - 38 ラインドレープ ペア ツーウェイ
 - 44 ラインドレープ 木製
 - 48 ラインドレープ 傾斜窓
 - 54 ラインドレープ カーブ
 - 58 ホームタコスについて
 - 66 ホームタコス ラインドレープ
 - 72 ホームタコス ラインドレープ ペア アンサンブル
 - 78 ホームタコス ラインドレープ 木製
 - 84 オリジナル カラーコーディネート
 - 98 オプション
-

- 130 サイズの測り方
- 134 発注方法
- 138 取付け方法
- 140 メンテナンス
- 142 製品の安全対策について

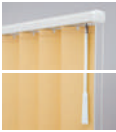

製品一覧

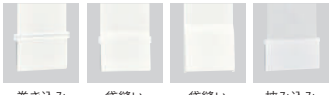
※スラットや操作方法・納まりにより製作可能寸法・価格が変わりますので目安としてお使いください。

	腰高窓から大きなテラス窓に	1台にドレープとレース、2種類のスラットを組み合わせ	
製品名・特長	<p>ラインドレープ</p>  <p>腰高窓からワイドサッシまで幅広く対応します。窓のサイズや開閉状態に合わせて選べる豊富な操作方法。</p>	<p>ラインドレープ ペア アンサンブル</p>  <p>1台にドレープとレースを交互に配して、光と視線をコントロール。プライバシーを守りながら、心置きなく眺望を楽しめます。</p>	<p>ラインドレープ ペア ツーウェイ</p>  <p>1台にドレープとレースを左右に配して、カーテン感覚で使い分け。切替えも自由自在です。</p>
	<p>バトン操作</p>  <p>製品幅 : 300~4000mm 製品高さ : 400~3000mm 最大面積 : 12m²</p> <p>.....</p> <p>バトン・コード操作</p>  <p>製品幅 : 300~4000mm 製品高さ : 400~3000mm 最大面積 : 12m²</p> <p>.....</p> <p>コード操作</p>  <p>製品幅 : 300 (500) ~ 4000mm 製品高さ : 400~4000mm 最大面積 : 12m² ※()は両開きの場合</p> <p>.....</p> <p>ワンチェーン操作</p>  <p>製品幅 : 300 (500) ~ 4000mm 製品高さ : 400~4000mm 最大面積 : 12m² ※()は両開きの場合</p>	<p>バトン操作</p>  <p>製品幅 : 500~3000mm 製品高さ : 400~3000mm 最大面積 : 9m²</p> <p>.....</p> <p>バトン・コード操作</p>  <p>製品幅 : 500~3000mm 製品高さ : 400~3000mm 最大面積 : 9m²</p> <p>.....</p> <p>コード操作</p>  <p>製品幅 : 500~4000mm 製品高さ : 400~3300mm 最大面積 : 12m²</p>	<p>バトン操作</p>  <p>製品幅 : 500~3400mm 製品高さ : 400~3000mm 最大面積 : 9m²</p>
スラット幅	80mm 100mm	100mm	100mm
部品色	 <p>マットホワイト ライトグレー ダークブラウン ブラック</p>	 <p>マットホワイト ライトグレー ダークブラウン ブラック</p>	 <p>マットホワイト ライトグレー ダークブラウン ブラック</p>
ウエイト	 <p>巻き込み 袋縫い 袋縫いシンプル 挟み込み</p>	 <p>袋縫いシンプル</p>	 <p>巻き込み 袋縫い 袋縫いシンプル</p>
参考価格	<p>53,800円</p> <p>コード操作 スラット：ミストの場合</p>	<p>94,200円</p> <p>コード操作 ドレープ：ミスト レース：エールの場合</p>	<p>94,200円</p> <p>ドレープ：ミスト レース：エールの場合</p>
掲載ページ	18 ページ	26 ページ	38 ページ

温もりの木製スラット	天井が傾斜している窓に	カーブしている窓に
<p style="text-align: center;">ラインドレープ 木製</p>  <p>スラットに天然木「アバチ材」の一枚板を使用した高級感溢れるタテ型ブラインド。自然のやすらぎと落ち着きをあたえてくれます。</p>	<p style="text-align: center;">ラインドレープ 傾斜窓</p>  <p>傾斜台形の窓にすっきり納まる製品。傾斜角0°～45°までの傾斜窓に対応できます。</p>	<p style="text-align: center;">ラインドレープ カーブ</p>  <p>店舗やマンションなど、開口の大きな曲線(カーブ)の窓辺にシャープに納まります。</p>
<p style="text-align: center;">ツークード操作</p>  <p>製品幅 : 300 (500) ~ 4000mm 製品高さ : 400 ~ 3000mm 最大面積 : 12m² ※ () は両開きの場合</p>	<p style="text-align: center;">コード・チェーン操作</p>  <p>製品幅 : 300 ~ 4000mm 製品高さ : 400 ~ 3000mm 傾斜角度 : 0 ~ 45° 最大面積 : 傾斜角度とスラットによって異なります。</p>	<p style="text-align: center;">ツークード操作</p>  <p>製品幅 : 300 (500) ~ 4000mm 製品高さ : 400 ~ 4000mm 最大面積 : 10 (12) m² レール中心半径 : 650mmR以上 カーブ角度 : 90°以下 ※ () は両開きの場合</p>
<p>89mm</p>	<p>80mm 100mm</p>	<p>80mm 100mm</p>
 <p>マットホワイト シルバー ダークブラウン</p>	 <p>ホワイト</p>	 <p>シルバー</p>
 <p>セーフティキャップ</p>	 <p>巻き込み 挟み込み</p>	 <p>巻き込み 袋縫い 袋縫いシンプル 挟み込み</p>
<p>254,600円 スラット：マデラの場合</p>	<p>57,900円 スラット：ミストの場合</p>	<p>90,400円 スラット：ミストの場合</p>
<p>44 ページ</p>	<p>48 ページ</p>	<p>54 ページ</p>

製品一覧

※スラットや操作方法・納まりにより製作可能寸法・価格が変わりますので目安としてお使いください。

		リモコンやスイッチで操作したい窓に			
製品名・特長	<h3>ホームタコス ラインドレープ</h3>  <p>便利な電動のタテ型ブラインド。リモコンやスイッチで操作も簡単。大きな窓や複数ある窓・高窓におすすめ。</p>	<h3>ホームタコス ラインドレープ ペア アンサンブル</h3>  <p>リモコンやスイッチで操作も簡単。1台にドレープとレースを交互に配して、光と視線をコントロール。</p>	<h3>ホームタコス ラインドレープ 木製</h3>  <p>天然木を使用した高級感ある電動の木製タテ型ブラインド。大きな窓や間仕切りにもおすすめ。</p>		
	<p>コンセント仕様</p> <p>製品幅 : 600~4000 (3000) mm 製品高さ : 400~4000mm 最大面積 : 12m² ※()はスラット幅80mmの場合</p> <p>バッテリー仕様</p> <p>製品幅 : 1000~4000 (3000) mm 製品高さ : 400~2800mm 最大面積 : 11.2m² ※()はスラット幅80mmの場合</p> <p>※仕様により操作の対応は異なります。</p> <p>スマホ操作</p> <p>RFリモコン操作</p> <p>赤外線リモコン操作</p>  <p>ホワイト ブラック</p> <p>スイッチ操作</p> <p>スイッチ操作の場合は詳しい打ち合わせが必要になりますので、最寄りの弊社支店・営業所へお問い合わせください。</p>	<p>コンセント仕様</p> <p>製品幅 : 600~4000mm 製品高さ : 400~3300mm 最大面積 : 12m²</p> <p>バッテリー仕様</p> <p>製品幅 : 1000~4000mm 製品高さ : 400~2800mm 最大面積 : 11.2m²</p> <p>※仕様により操作の対応は異なります。</p> <p>スマホ操作</p> <p>RFリモコン操作</p> <p>赤外線リモコン操作</p>  <p>ホワイト ブラック</p> <p>スイッチ操作</p> <p>スイッチ操作の場合は詳しい打ち合わせが必要になりますので、最寄りの弊社支店・営業所へお問い合わせください。</p>	<p>コンセント仕様</p> <p>製品幅 : 600~4000mm 製品高さ : 400~3000mm 最大面積 : 10m²</p> <p>バッテリー仕様</p> <p>製品幅 : 1000~4000mm 製品高さ : 400~2800mm 最大面積 : 10m²</p> <p>※仕様により操作の対応は異なります。</p> <p>スマホ操作</p> <p>RFリモコン操作</p> <p>赤外線リモコン操作</p>  <p>ホワイト ブラック</p> <p>スイッチ操作</p> <p>スイッチ操作の場合は詳しい打ち合わせが必要になりますので、最寄りの弊社支店・営業所へお問い合わせください。</p>		
スラット幅	80mm 100mm	100mm	89mm		
部品色	 <p>マットホワイト ダークブラウン ブラック</p>	 <p>マットホワイト ダークブラウン ブラック</p>	 <p>マットホワイト ダークブラウン</p>		
ウエアメント	 <p>巻き込み 袋縫い 袋縫いシンプル 挟み込み</p>	 <p>袋縫いシンプル</p>	 <p>セーフティーキャップ</p>		
参考価格	<p>138,800円</p> <p>スラット：ミスト コンセント仕様、赤外線リモコンの場合</p>	<p>179,200円</p> <p>ドレープ：ミスト レース：エール コンセント仕様、赤外線リモコンの場合</p>	<p>339,600円</p> <p>スラット：マデラ コンセント仕様、赤外線リモコンの場合</p>		
掲載ページ	66 ページ	72 ページ	78 ページ		

お好みのラインドレープに

オリジナル カラーコーディネート



「ミスト」「ライフ」のスラットを組み合わせたスタンダードプラン。すべての色(同一柄)を自由に組み合わせられるフリープラン。

バトン操作

製品幅 : 300~4000mm
 製品高さ : 400~3000mm
 最大面積 : 12m²



バトン・コード操作

製品幅 : 300~4000mm
 製品高さ : 400~3000mm
 最大面積 : 12m²



コード操作

製品幅 : 300(500)~4000mm
 製品高さ : 400~4000mm
 最大面積 : 12m²
 ※ () は両開きの場合



ワンチェーン操作

製品幅 : 300(500)~4000mm
 製品高さ : 400~4000mm
 最大面積 : 12m²
 ※ () は両開きの場合



80mm

100mm



マットホワイト

ライトグレー

ダークブラウン

ブラック



巻き込み

袋縫い

袋縫い
シンプル

挟み込み

59,180円

スラット:ミストの場合

POINT

大開口の窓に便利な
 レールジョイント仕様<オプション>



2本に分割したレールを施工時にジョイントする、搬入に便利な仕様。高層マンションやビルなど搬入スペースが制限される場合に便利です。最大幅6000mmまで1台で製作でき、片開き・両開きに対応。

ラインドレープ

バトン操作

納まり : 片開き
 製品幅 : 600~6000mm
 製品高さ : 400~3000mm
 最大面積 : 18m²

バトン・コード操作

納まり : 片開き
 製品幅 : 600~4000mm
 製品高さ : 400~3000mm
 最大面積 : 12m²

コード操作

納まり : 片開き・両開き
 製品幅 : 600~6000mm
 製品高さ : 400~4000mm
 最大面積 : 24m²

ラインドレープ ペア アンサンブル

バトン操作

納まり : 片開き
 製品幅 : 600~6000mm
 製品高さ : 400~3000mm
 最大面積 : 16m²

バトン・コード操作

納まり : 片開き
 製品幅 : 600~4000mm
 製品高さ : 400~3000mm
 最大面積 : 12m²

コード操作

納まり : 片開き・両開き
 製品幅 : 600~6000mm
 製品高さ : 400~3300mm
 最大面積 : 19.8m²

ラインドレープ ペア ツーウェイ

バトン操作

納まり : 片開き
 製品幅 : 600~4000mm
 製品高さ : 400~3000mm
 最大面積 : 12m²

デザイン性を高める豊富なオプション

ウォームシリーズ (P.124)



ハンガーレールに木目柄を取り入れたウォームシリーズ。木の温もりを感じるデザインで空間を上質に仕上げます。



ファインホワイト (木目調)

ナチュラルブラウン (木目調)

グレージュ (木目調)

セピア (木目調)

ダークブラウン (木目調)

ナチュラルウッドバランス (P.125)



上質な空間に仕上げる、天然木のバランス。(全20色)



クリアチェーン (P.128)



樹脂ボール部分がクリアカラーなので、スタイリッシュな光沢感を楽しめます。また通常カラーに比べ、操作チェーンが目立ちにくくなります。



クリアホワイト

クリアベージュ

クリアグレー

クリアブラウン

クリアブラック

空間の遮光性を高めるオプション

ワイドスラット仕様 (P.122)

通常よりもスラットどうしの重なりを大きくし、全閉時の光漏れを少なくした遮蔽性の高い仕様です。遮光生地を選ぶことで、寝室や日射しの強い窓での安心感・快適性をさらに高めることができます。

■ワイドスラット仕様

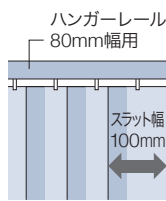

重なり寸法
約30mm

80mm幅用のハンガーレールに100mm幅のスラットを取付けることで、スラットの重なりが通常よりも約20mm大きくなります。光漏れがより少なくなり、遮蔽性が高まります。

■通常

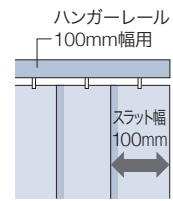

重なり寸法
約10mm

搬入時・操作時・取付け時に便利なオプション

レールジョイント仕様 (P.99)



2本に分割したレールを、施工時にジョイントする、搬入に便利な仕様。高層マンションやビルなど、搬入スペースが制限される場合に便利です。最大で幅6000mmまで1台で製作できます。片開き・両開きのどちらにも対応！製品や操作方法の対応も幅広く、開口の大きい窓に便利です。

対応製品：

ラインドレーフ
（ワンチェーン操作を除く）

ペア
アンサンブル

ペア
ツーウェイ

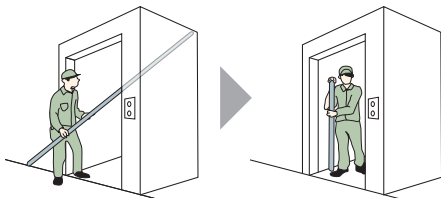

狭いエレベーターや玄関でも搬入ラクラク！

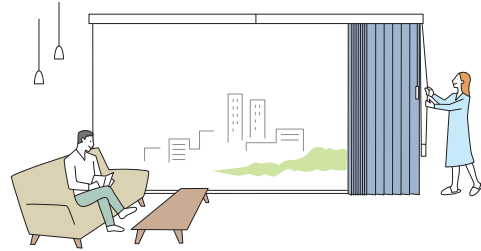

2連取付仕様 (P.116)

片開きの製品を2台並べて両開きのように取付ける場合におすすめです。製品間のスラットを重ねて光漏れを防ぎます。総幅8000mmまで対応できます。また左右の製品は別々に操作できるので、部分的な採光・開閉もできて便利です。

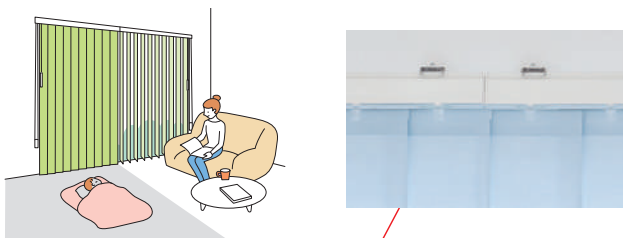

操作位置：左
片開き・左納まり

操作位置：右
片開き・右納まり

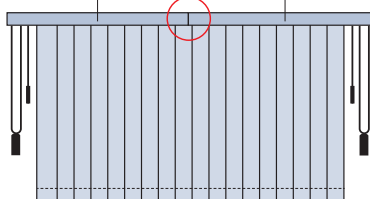

コーナー取付仕様 (P.118)

片側の製品のスラットを突き出して製作することでコーナー部のすき間を最小限に抑えます。通常製品よりも光漏れが少なく、プライバシーも確保できます。

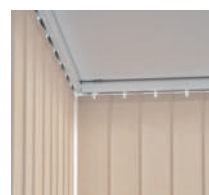

スラット全閉時（水平状態）

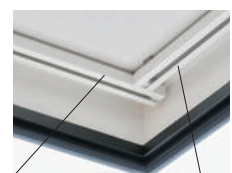

通常製品
（より光・視線を
遮りたい側）

「コーナー取付仕様」の製品
（スラットを突き出して
製作する側）

安全性に配慮したオプション

マルチチェーンハンガー (P.129)

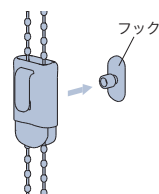
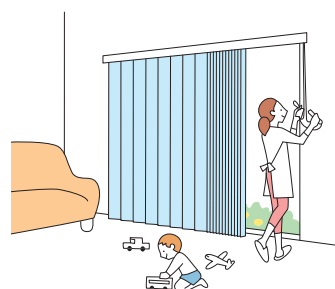

お子さまの手が届かない高さに操作チェーンを束ねることができます。

付属のフックを壁に固定し、マルチチェーンハンガーを掛けることで、壁に掛けたまま操作が可能。（ワンチェーン操作のみ）

スラット詳細一覧

※スラット性能について、詳しくはサンプル帳をご覧ください。

- 色によって透過性が異なる場合があります。詳しくは、サンプル帳の各スラット紹介ページをご覧ください。
- 参考価格は、ラインドレープ(ボタン操作)スラット幅100mm、幅1800mm×高さ1800mm(木製はラインドレープ 木製)の場合。
- 共通柄欄に★印があるスラットは、色によって共通柄の対応の有無が異なります。詳しくは、サンプル帳「共通柄一覧」をご覧ください。
- 青字のNo.のスラットは洗濯機で洗うことができます。

カテゴリ	スラット No. (LD-)	スラット名	対応製品と対応スラット幅										バランスウエイト				透過性	スラット性能	スラット m 重量目安 kg/m	価格の目安	参考価格(単位:円・税別)	共通柄		サンプル帳掲載ページ
			ラインドレープ	ヘア アンサンブル	木製 ツーウェイ	傾斜窓	カーブ	ホームタコス(電動) ラインドレープ	ホームタコス(電動) ペアアンサンブル	ラインドレープ	ホームタコス(電動) ラインドレープ	ホームタコス(電動) ペアアンサンブル	巻き込みウエイト	袋縫いウエイト	袋縫いシンブルウエイト	挟み込みウエイト						ロールスクリーン	ブリーツスクリーン	
フィット&カム	7001~7004	セイラス	100	100	100	—	—	100	100	100	—	●	●	●	—	プライバシー		0.25	D	64,600			48	
	7005~7006	ランバル	80 100	100	100	—	80 100	80 100	80 100	100	—	●	●	●	—	プライバシー		0.20	D	64,600	●		52	
	7007~7009	ヴェルタ	80 100	100	100	—	80 100	80 100	80 100	100	—	●	●	●	—	プライバシー ミディアム		0.20	D	64,600	●		54	
	7010~7011	セーナ	80 100	100	100	—	80 100	80 100	80 100	100	—	●	●	●	—	プライバシー		0.20	D	64,600	●		56	
ファン&スロウ	7012~7013	ヒラハ	100	100	100	—	—	100	100	100	—	●	●	●	—	プライバシー		0.25	F	70,900			60	
	7014~7015	オーガスタ	80 100	100	100	—	80 100	80 100	80 100	100	—	●	●	●	—	プライバシー		0.25	D	64,600	●		62	
	7016~7017	ノエル	80 100	100	100	—	80 100	80 100	80 100	100	—	●	●	●	—	プライバシー		0.20	D	64,600	●		64	
フィルタークリア	7018~7019	リュース	100	—	—	—	100	100	100	—	—	—	—	●	プライバシー		0.35	D	64,600			68		
	7020~7021	テルセ遮光	80 100	—	—	—	80 100	80 100	80 100	—	—	—	—	●	遮光1級		0.50	D	64,600			70		
	7022~7024	ティンバル遮光	80 100	—	—	—	80 100	80 100	80 100	—	—	—	—	●	遮光1級		0.50	D	64,600			72		
	7025~7026	ゼブラン遮光	80 100	—	—	—	80 100	80 100	80 100	—	—	—	—	●	遮光1級		0.50	D	64,600			74		
	7027~7028	ハンプトン	100	—	—	—	100	100	100	—	—	—	—	●	—		0.70	D	64,600			76		
無地	7101~7124	ミスト	80 100	100	100	—	80 100	80 100	80 100	100	—	●	●	●	—	プライバシー ミディアム		0.25	A	53,800	●		80	
	7131~7142	ミスト遮熱	80 100	100	100	—	80 100	80 100	80 100	100	—	●	●	●	—	プライバシー		0.25	C	61,200	●		84	
	7151~7174	ライフ	80 100	100	100	—	80 100	80 100	80 100	100	—	●	●	●	—	プライバシー		0.25	B	56,800	●	★	86	
	7181~7204	ビブレ	80 100	100	100	—	80 100	80 100	80 100	100	—	●	●	●	—	プライバシー ミディアム		0.25	A	50,800	●		90	
	7211~7234	マカロンラテ	80 100	100	100	—	80 100	80 100	80 100	100	—	●	●	●	—	プライバシー		0.30	A	42,000	●		94	
	7241~7249	マカロンラテ遮熱	80 100	100	100	—	80 100	80 100	80 100	100	—	●	●	●	—	プライバシー		0.30	A	50,800	●		98	
	7251~7255	シャイニー遮熱	80 100	100	100	—	80 100	80 100	80 100	100	—	●	●	●	—	プライバシー		0.25	C	61,200	●		100	
	7256~7258	デイズ遮熱	80 100	100	100	—	80 100	80 100	80 100	100	—	●	●	●	—	プライバシー		0.25	C	61,200	●		102	

※1 LD-7028は除く。

F☆☆☆☆：タテ型ブラインド ラインドレープのブラットは、アルミ製ブラット「ハンプトン」、木製ブラット「マデラ」以外はインテリアファブリックス性能評価協議会の自主基準に基づく、F☆☆☆☆認定品です。



：タテ型ブラインド ラインドレープのブラットは、アルミ製ブラット「ハンプトン」、木製ブラット「マデラ」以外は防災認定品です。



：遮光



：ウォッシュャブル



遮熱：遮熱



：UVカット



：ミラーレス



水拭き



：制電



：抗菌SIAAマーク



：グリーン購入法適合品

カテゴリ	ブラット No. (LD-)	ブラット名	対応製品と対応ブラット幅										バランスウェイト				透過性	ブラット性能	ブラット m 重量目安 kg/m	価格の目安	参考価格(単位:円・税別)	共通柄		サンプル帳掲載ページ
			ラインドレープ	ベア アンサンブル	ベア ツウウェイ	木製	傾斜窓	カーブ	ホームタコス(電動) ラインドレープ	ホームタコス(電動) ベアアンサンブル	ラインドレープ	巻き込みウェイト	袋縫いウェイト	袋縫いシンフルウェイト	挟み込みウェイト	ミラーレス						水拭き	抗菌SIAA	
無地	7259~7262	デイズ	80 100	100	100	—	80 100	80 100	80 100	100	—	●	●	●	—	プライバシー		0.25	B	57,700	●		104	
	7263~7268	ブライト	80 100	100	100	—	80 100	80 100	80 100	100	—	●	●	●	—	プライバシー		0.20	C	61,200	●		106	
	7269~7274	ジヨルノ	80 100	100	100	—	80 100	80 100	80 100	100	—	●	●	●	—	プライバシー		0.30	C	61,200	●		108	
	7275~7279	リンネル ※2	80 100	100	100	—	80 100	80 100	80 100	100	—	●	●	●	—	プライバシー		0.35	C	61,200	●		110	
	7280~7281	リンド ※2	80 100	100	100	—	80 100	80 100	80 100	100	—	●	●	●	—	プライバシー		0.35	F	73,600	●		112	
遮光	7401~7420	ピアット遮光	80 100	100	100	—	80 100	80 100	80 100	100	—	●	●	●	—	遮光1~3級		0.35	B	57,700	●	★	116	
	7421~7440	ライフ遮光	80 100	100	100	—	80 100	80 100	80 100	100	—	●	●	●	—	遮光1級		0.50	D	64,600	●		120	
	7441~7460	ピブレ遮光	80 100	100	100	—	80 100	80 100	80 100	100	—	●	●	●	—	遮光1~2級		0.30	B	57,700	●		124	
	7461~7466	ルフト遮光	80 100	100	100	—	80 100	80 100	80 100	100	—	●	●	●	—	遮光1~2級		0.35	C	61,200	●		128	
	7467~7470	ニーマ遮光	80 100	100	100	—	80 100	80 100	80 100	100	—	●	●	●	—	遮光2~3級		0.30	C	61,200	●		130	
	7471~7473	ヴェルタ遮光	80 100	100	100	—	80 100	80 100	80 100	100	—	●	●	●	—	遮光1級		0.45	E	68,000	●		132	
	7474~7476	アジェント遮光	80 100	100	100	—	80 100	80 100	80 100	100	—	●	●	●	—	遮光1級		0.45	F	73,600	●		134	
	7477~7491	ミント	80 100	—	—	—	80 100	80 100	80 100	—	—	—	—	—	●	遮光1級		0.50	C	61,200	●		136	
	7492~7496	ミント遮熱 ※2	80 100	—	—	—	80 100	80 100	80 100	—	—	—	—	—	●	遮光1級		0.80	E	68,000			138	
レース	7601~7603	マタン遮熱	80 100	—	100	—	80 100	80 100	80 100	—	—	●	●	●	—	ミディアム		0.25	C	61,200	●		142	
	7604~7606	ジュルネ遮熱	80 100	—	100	—	80 100	80 100	80 100	—	—	●	●	●	—	シーズルー		0.20	C	61,200	●	●	144	
	7607~7611	フィラレ遮熱	100	100	100	—	100	100	100	100	—	●	●	●	—	シーズルー		0.20	C	61,200			146	
	7612~7614	リノレ	100	100	100	—	100	100	100	100	—	●	●	●	—	シーズルー		0.20	C	61,200			148	
	7621~7635	エール	100	100	100	—	100	100	100	100	—	●	●	●	—	シーズルー		0.15	A	50,800			150	
木製	7901~7910	マデラ	—	—	—	89	—	—	—	—	89	—	—	—	—	—	—	—	木製	254,600			158	

※2 ワンチェーン操作は製作不可。

「一覧」
製品・ブラット
ラインドレープ
アンサンブル
ベア
ツウウェイ
木製
傾斜窓
カーブ
ホームタコス(電動)
ラインドレープ
ベアアンサンブル
ホームタコス(電動)
木製
ホームタコス(電動)
オリジナル
カラーコーディネート
オプション
採寸・発注・取付け

スラットラインナップ一覧

PHYTO & CALM フィト&カーム

セイラス (P.48)

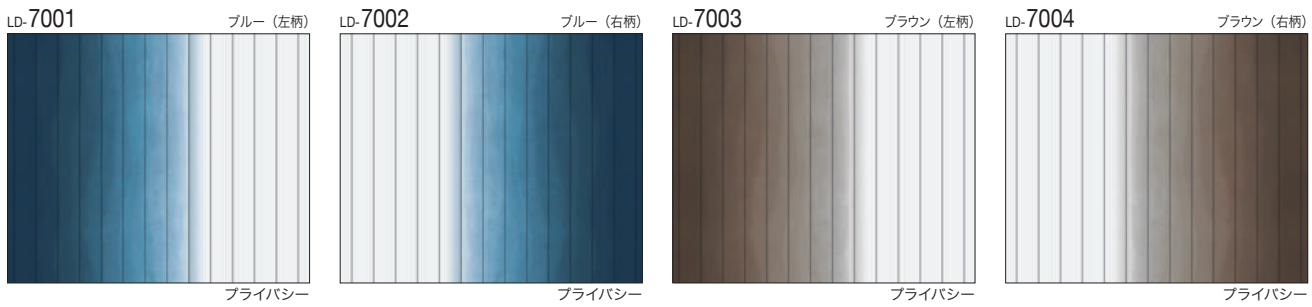

ランバル (P.52)

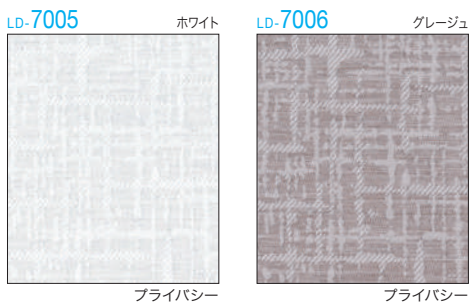

ヴェルタ (P.54)

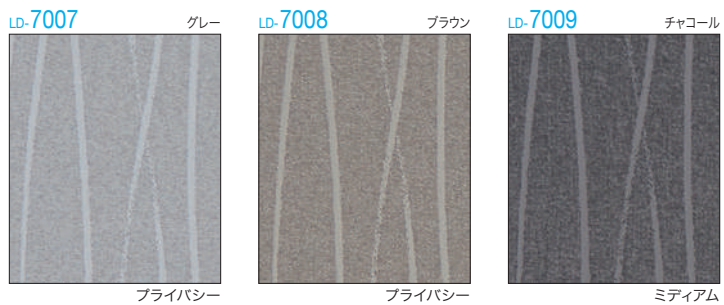

セーヌ (P.56)

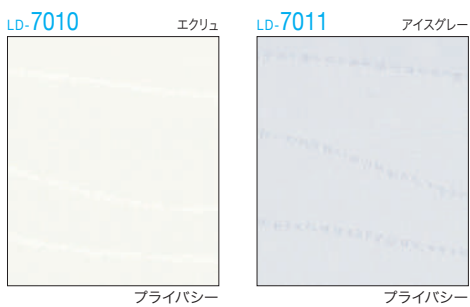

FUN & SLOW ファン&スロウ

ヒラハ (P.60)

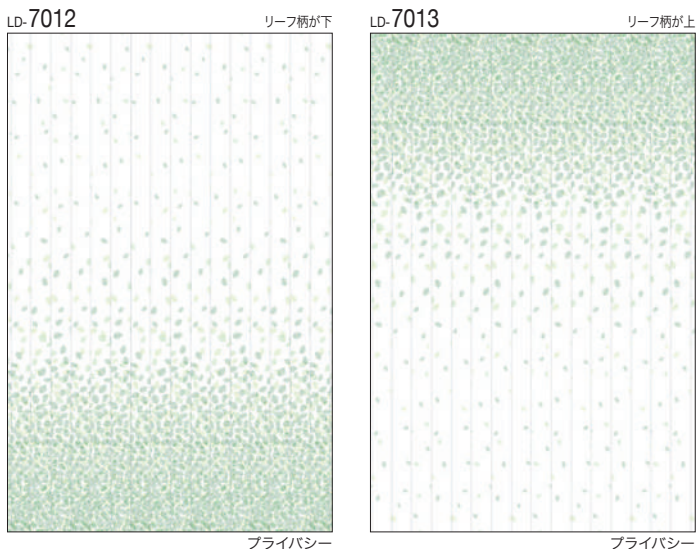

オーガスタ (P.62)

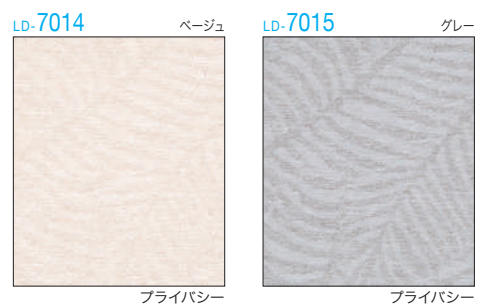

ノエル (P.64)



FEEL CLEAR フィールクリア

リュース (P.68)

LD-7018 ホワイト

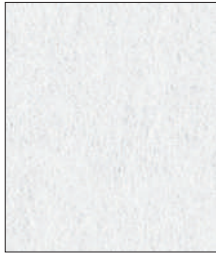

プライバシー

LD-7019 グレージュ



プライバシー

デルセ遮光 (P.70)

LD-7020 グレージュ

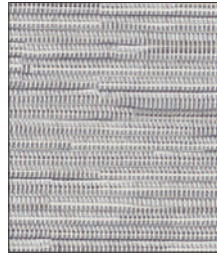

遮光1級 (B)

LD-7021 モカブラウン



遮光1級 (A+)

ティンバル遮光 (P.72)

LD-7022 ナチュラルブラウン



遮光1級 (B)

LD-7023 ホワイト



遮光1級 (B)

LD-7024 グレージュ



遮光1級 (B)

ゼブラノ遮光 (P.74)

LD-7025 ブラウン



遮光1級 (A)

LD-7026 ブラック



遮光1級 (A++)

ハンプトン (P.76)

LD-7027 ピュアホワイト

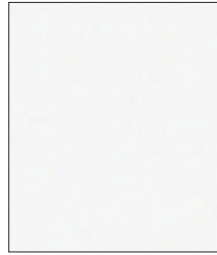

LD-7028 モダンシルバー

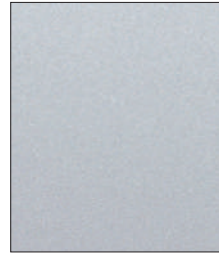

スラットラインナップ一覧

無地 

ミスト (P.80)

LD-7101 ホワイト プライバシー	LD-7102 クレイベージュ プライバシー	LD-7103 パフ プライバシー	LD-7104 アイシーグレー プライバシー	LD-7105 シェルベージュ プライバシー	LD-7106 ヘルシーオークル プライバシー	LD-7107 タン プライバシー	LD-7108 グレー プライバシー
LD-7109 スキンベージュ プライバシー	LD-7110 グレージュ プライバシー	LD-7111 アッシュブラウン プライバシー	LD-7112 フォーン プライバシー	LD-7113 アッシュグレー プライバシー	LD-7114 フロスティミント プライバシー	LD-7115 クレイブルー プライバシー	LD-7116 ミスティピンク プライバシー
LD-7117 チャコール プライバシー	LD-7118 ダスティグリーン プライバシー	LD-7119 フォグブルー プライバシー	LD-7120 コーラルピンク プライバシー	LD-7121 ブラック ミディアム	LD-7122 ダークグリーン プライバシー	LD-7123 ネイビー プライバシー	LD-7124 トフィー プライバシー

ミスト遮熱 (P.84)

LD-7131 ホワイト プライバシー	LD-7132 アイシーグレー プライバシー	LD-7133 コーラルピンク プライバシー	LD-7134 クレイブルー プライバシー	LD-7135 スキンベージュ プライバシー	LD-7136 アッシュグレー プライバシー	LD-7137 フロスティミント プライバシー	LD-7138 ダスティグリーン プライバシー
LD-7139 グレージュ プライバシー	LD-7140 フォーン プライバシー	LD-7141 アッシュブラウン プライバシー	LD-7142 チャコール プライバシー				

ライフ (P.86)

LD-7151 ホワイト プライバシー	LD-7152 アイボリー プライバシー	LD-7153 バニラ プライバシー	LD-7154 リネン プライバシー	LD-7155 ベールグレー プライバシー	LD-7156 リネンホワイト プライバシー	LD-7157 ソフトベージュ プライバシー	LD-7158 ホワイトフラックス プライバシー
LD-7159 アイシーグレー プライバシー	LD-7160 サンドグレー プライバシー	LD-7161 フロストグレー プライバシー	LD-7162 チャコール プライバシー	LD-7163 ナチュラルアイボリー プライバシー	LD-7164 ネイブルイエロー プライバシー	LD-7165 ライトサックス プライバシー	LD-7166 スモーキーピンク プライバシー
LD-7167 ロックブラウン プライバシー	LD-7168 リーフグリーン プライバシー	LD-7169 ターコイズ プライバシー	LD-7170 コーラルピンク プライバシー	LD-7171 チョコブラウン プライバシー	LD-7172 ハンターグリーン プライバシー	LD-7173 ミッドナイトブルー プライバシー	LD-7174 オレンジ プライバシー

無地

ビブレ (P.90)

LD-7181 ニベア プライバシー	LD-7182 シェル プライバシー	LD-7183 ミール プライバシー	LD-7184 コルク プライバシー	LD-7185 コットン プライバシー	LD-7186 ウォームグレー プライバシー	LD-7187 モカ プライバシー	LD-7188 ストーン プライバシー
LD-7189 ビスキュイ プライバシー	LD-7190 グレージュ プライバシー	LD-7191 クルミ プライバシー	LD-7192 アッシュブラウン メディアム	LD-7193 アイス プライバシー	LD-7194 ビターレモン プライバシー	LD-7195 ビュア プライバシー	LD-7196 アクアブルー プライバシー
LD-7197 ジュエル プライバシー	LD-7198 フォレスト プライバシー	LD-7199 サックスブルー プライバシー	LD-7200 サーモンピンク プライバシー	LD-7201 ピアンコカララ プライバシー	LD-7202 エバーグリーン プライバシー	LD-7203 ミッドナイト プライバシー	LD-7204 カッパー プライバシー

マカロンラテ (P.94)

LD-7211 ホワイト プライバシー	LD-7212 フラックス プライバシー	LD-7213 リネンベージュ プライバシー	LD-7214 アイボリー プライバシー	LD-7215 ベージュ プライバシー	LD-7216 ブラリネ プライバシー	LD-7217 グレー プライバシー	LD-7218 ライトベージュ プライバシー
LD-7219 ショコラ プライバシー	LD-7220 アッシュブラウン プライバシー	LD-7221 チャコール プライバシー	LD-7222 パニラ プライバシー	LD-7223 ライム プライバシー	LD-7224 シトロン プライバシー	LD-7225 サックスブルー プライバシー	LD-7226 カナリー プライバシー
LD-7227 アップルグリーン プライバシー	LD-7228 ルッコラ プライバシー	LD-7229 グリーンブルー プライバシー	LD-7230 オーキッド プライバシー	LD-7231 ラベンダー プライバシー	LD-7232 ターコイズ プライバシー	LD-7233 フランボワーズ プライバシー	LD-7234 カシス プライバシー

マカロンラテ遮熱 (P.98)

LD-7241 ホワイト プライバシー	LD-7242 ライトベージュ プライバシー	LD-7243 カナリー プライバシー	LD-7244 アイボリー プライバシー	LD-7245 グレー プライバシー
LD-7246 シトロン プライバシー	LD-7247 フラックス プライバシー	LD-7248 ブラリネ プライバシー	LD-7249 サックスブルー プライバシー	

シャイニー遮熱 (P.100)

LD-7251 ホワイト プライバシー	LD-7252 ピンクグレージュ プライバシー	LD-7253 シャンパン プライバシー	LD-7254 グレー プライバシー	LD-7255 ブラウン プライバシー
---------------------------	-------------------------------	----------------------------	--------------------------	---------------------------

スラットラインナップ一覧

無地 

デイズ遮熱 (P.102)



デイズ (P.104)

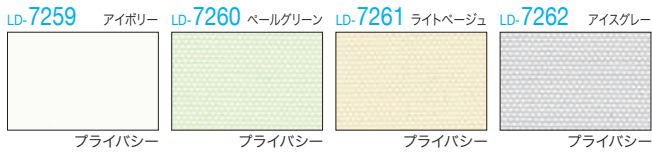

ブライト (P.106)

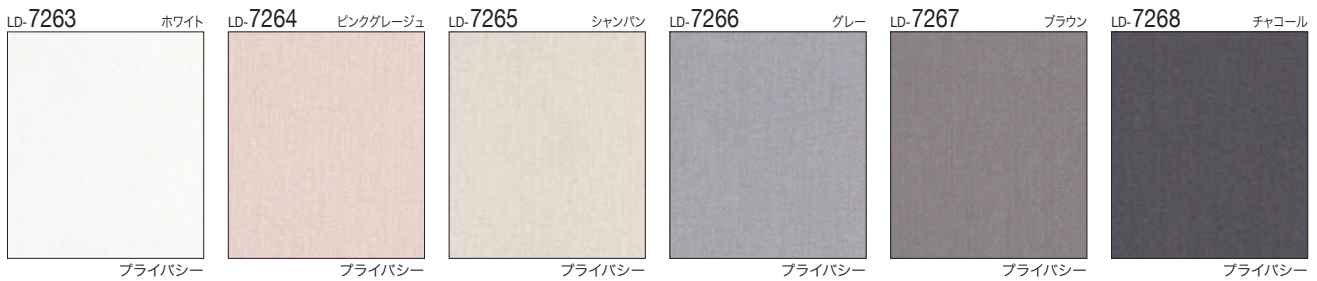

ジョルノ (P.108)

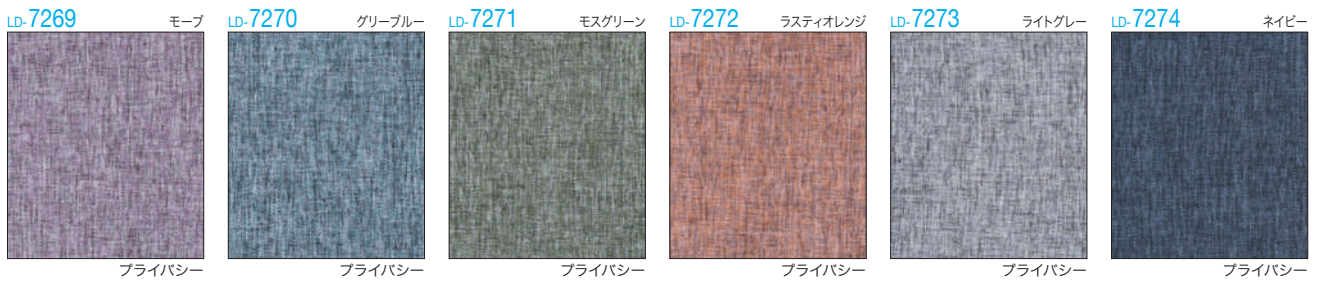

リンネル (P.110)

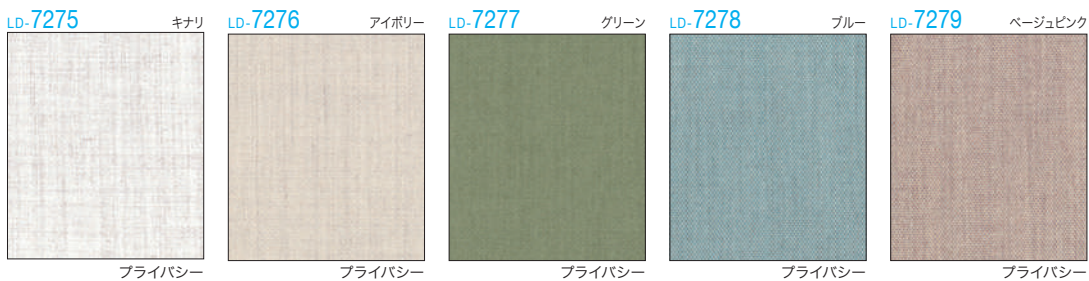

リンド (P.112)

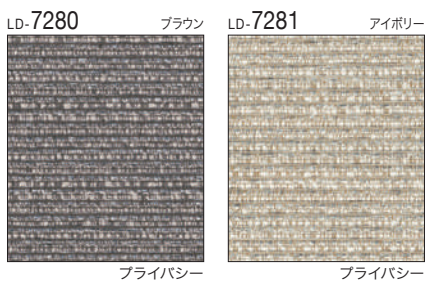

遮光

ピアット遮光 (P.116)

LD-7401 マットホワイト 遮光3級	LD-7402 ピンクオークル 遮光2級	LD-7403 ライトグレージュ 遮光2級	LD-7404 アッシュグレー 遮光2級	LD-7405 ベージュオークル 遮光2級	LD-7406 サンド 遮光2級	LD-7407 フォーン 遮光2級	LD-7408 スモーク 遮光2級
LD-7409 ハバナ 遮光1級 (C)	LD-7410 アーモンド 遮光1級 (C)	LD-7411 トープ 遮光1級 (C)	LD-7412 チャコール 遮光1級 (C)	LD-7413 セラドン 遮光2級	LD-7414 スモーキーブルー 遮光2級	LD-7415 コットンピンク 遮光2級	LD-7416 グリーンティール 遮光2級
LD-7417 モネブルー 遮光2級	LD-7418 ピンクコーラル 遮光2級	LD-7419 オリーブ 遮光1級 (C)	LD-7420 ネイビーアッシュ 遮光1級 (C)				

ライフ遮光 (P.120)

LD-7421 ホワイト 遮光1級 (A)	LD-7422 アイボリー 遮光1級 (A)	LD-7423 ハニラ 遮光1級 (A)	LD-7424 ナチュラルアイボリー 遮光1級 (A)	LD-7425 アイスグレー 遮光1級 (A+)	LD-7426 リネンホワイト 遮光1級 (A+)	LD-7427 ソフトベージュ 遮光1級 (A+)	LD-7428 ホワイトフラックス 遮光1級 (A++)
LD-7429 フロストグレー 遮光1級 (A++)	LD-7430 ロックブラウン 遮光1級 (A++)	LD-7431 チョコブラウン 遮光1級 (A++)	LD-7432 チャコール 遮光1級 (A++)	LD-7433 ネイブルイエロー 遮光1級 (A+)	LD-7434 ライトサックス 遮光1級 (A)	LD-7435 スモーキーピンク 遮光1級 (A+)	LD-7436 リーフグリーン 遮光1級 (A)
LD-7437 ターコイズ 遮光1級 (A)	LD-7438 コーラルピンク 遮光1級 (A++)	LD-7439 ハンターグリーン 遮光1級 (A++)	LD-7440 ミッドナイトブルー 遮光1級 (A++)				

ビブレ遮光 (P.124)

LD-7441 ニベア 遮光2級	LD-7442 シェル 遮光2級	LD-7443 ミール 遮光2級	LD-7444 アイス 遮光2級	LD-7445 コットン 遮光2級	LD-7446 ウォームグレー 遮光2級	LD-7447 モカ 遮光1級 (C)	LD-7448 ピアノカララ 遮光2級
LD-7449 コルク 遮光2級	LD-7450 ストーン 遮光1級 (C)	LD-7451 クルミ 遮光1級 (C)	LD-7452 アッシュブラウン 遮光1級 (C)	LD-7453 ビターレモン 遮光2級	LD-7454 ビュア 遮光2級	LD-7455 サーモンピンク 遮光2級	LD-7456 フォレスト 遮光2級
LD-7457 アクアブルー 遮光2級	LD-7458 カッパー 遮光1級 (C)	LD-7459 エバーグリーン 遮光1級 (C)	LD-7460 ミッドナイト 遮光1級 (C)				

一覧
(製品・スラット)

ラインドレーフ

アンサンブル

ツペアウェイ

木製

傾斜窓

カーブ

ホームタコス(電動)
ラインドレーフ

ホームタコス(電動)
ペアアンサンブル

ホームタコス(電動)
木製

オリジナル
カラーコーディネート

オプション

採寸・発注・取付け

スラットラインナップ一覧

遮光

ルフト遮光 (P.128)

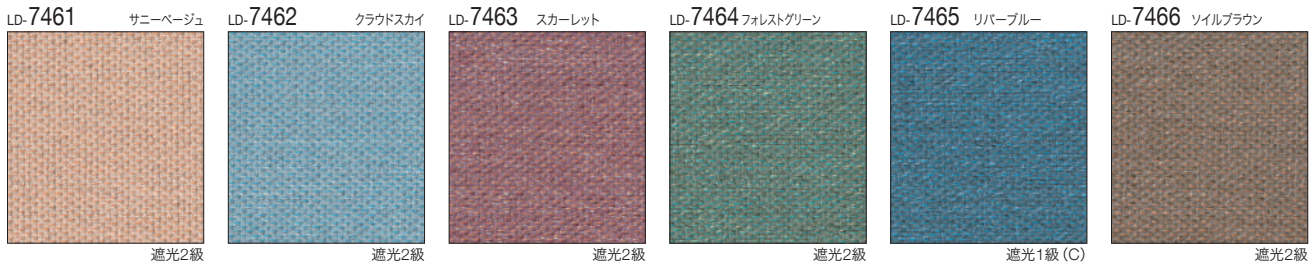

ニーマ遮光 (P.130)

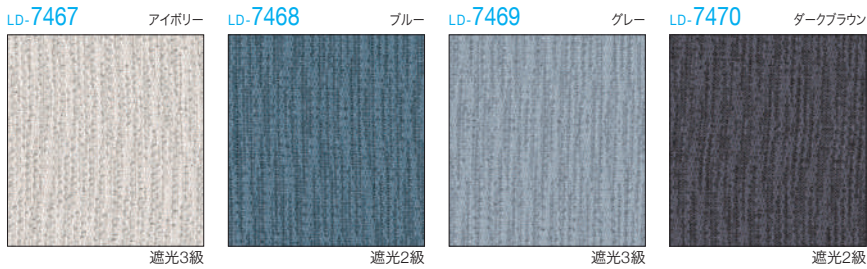

ヴェルタ遮光 (P.132)

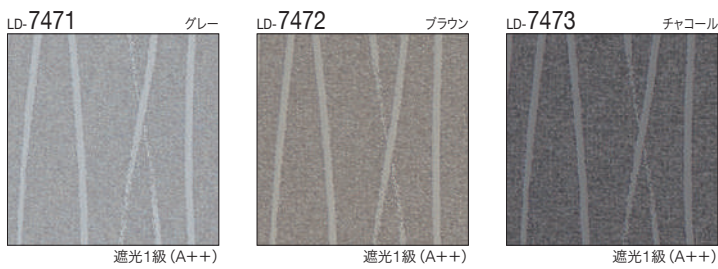

アジェント遮光 (P.134)

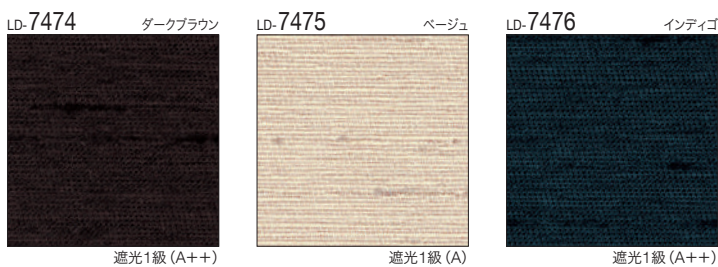

ミント (P.136)

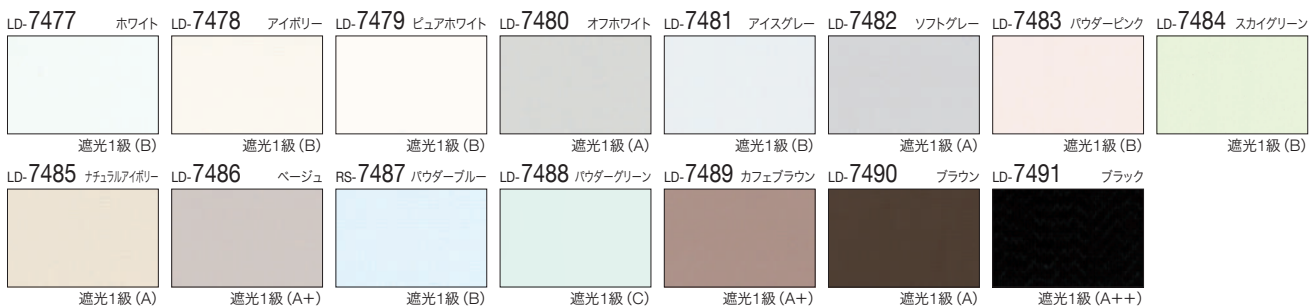

ミント遮熱 (P.138)

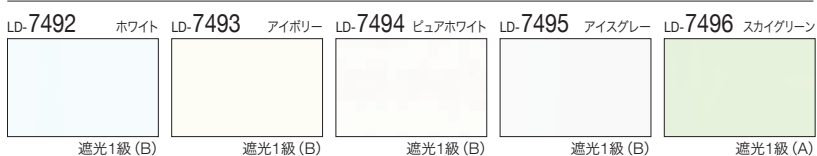

レース

マタン遮熱 (P.142)

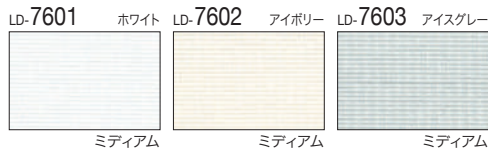

ジュルネ遮熱 (P.144)



フィラレ遮熱 (P.146)



リノレ (P.148)

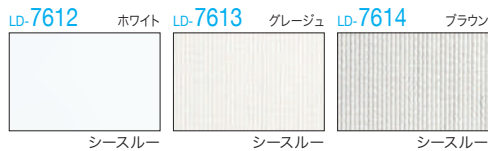

エール (P.150)

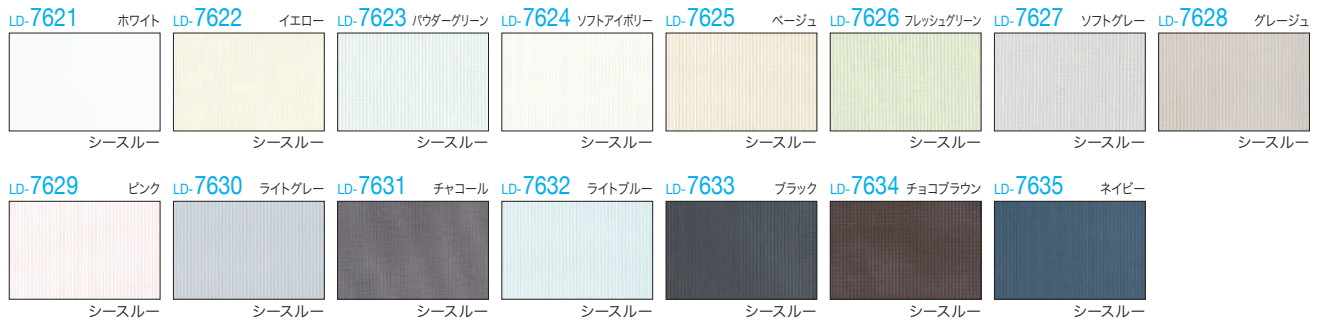

木製

マデラ (P.158)



ラインドレープ



チャイルド
セーフティ



LD-7118 ミスト (ダスティグリーン) スラット幅100mm

- バトン操作
- バトン・コード
操作
- コード操作
- ワンチェーン
操作

空間を広々と感じられるタテのラインが魅力、
採光のコントロールも自在なタテ型ブラインド。

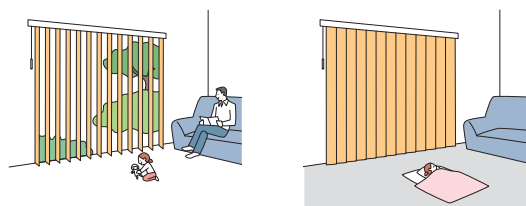

POINT

窓のサイズや使用シーンに合わせて選べる操作方法。

動画はこちら ▶

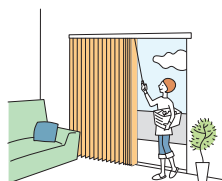

バトン操作

- ・スラットの角度調整と製品の開閉をバトンで操作します。
- ・出入りの多いテラス窓におすすめです。



バトン・コード操作

- ・スラットの角度調整はバトンで、製品の開閉はバトン・ドライブコードの両方で行えます。
- ・幅の大きな窓や中央がFIXで左右が開閉するテラス窓におすすめです。

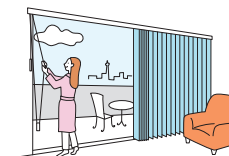

コード操作

- ・スラットの角度調整はチルトボールで、製品の開閉はドライブコードで操作します。
- ・移動せずその場で開閉できるので幅の大きな窓におすすめです。



ワンチェーン操作

- ・スラットの角度調整と製品の開閉を1本のチェーンで操作します。
- ・高窓でも簡単に操作できます。
- ・移動せずその場で開閉できるので幅の大きな窓にもおすすめです。

POINT

大開口の窓に便利！オプション「レールジョイント仕様」・「2連取付仕様」。

レールジョイント仕様 ▶P.99

2本に分割したレールを施工時にジョイントする、搬入に便利な仕様です。搬入スペースが制限される、高層マンションやビルなどにおすすめです。幅6000mmまで1台で製作できます。片開き・両開きどちらにも対応。



狭いエレベーターや玄関でも搬入しやすく！

2連取付仕様 ▶P.116

左右の製品は別々に操作できるので、部分的に採光・開閉ができて便利です。総幅8000mmまで対応できます。



製作可能寸法

* 幅は5mm単位、高さは10mm単位での製作になります。

[単位 : mm]

操作方法	バトン操作 [片バトン・両バトン]	バトン・コード操作 [片バトン・両バトン]	コード操作		ワンチェーン操作	
	片開き	片開き	片開き	両開き(両納まり)	片開き	両開き(両納まり)
納まり			片開き	500～4000	片開き	500～4000
製品幅	300～4000	300～4000	300～4000		300～4000	
製品高さ	400～3000	400～3000	400～4000		400～4000	
最大面積	12m ²	12m ²	12m ²		12m ²	

※スラットによって製作可能寸法が異なります。ご注文の際は必ずサンプル帳のスラット紹介ページ「ラインドレープ価格表」でご確認ください。

※製品幅が大きい場合は、エレベーターや廊下などの運搬経路をあらかじめご確認ください。

(製品幅×1.3) + (製品幅×製品高さ×1.2×スラットm²重量) [kg]

※計算式の製品幅、製品高さの数値はメートル (m) 単位で計算してください。
 ※スラットm²重量については、下表「対応スラット一覧」をご覧ください。

対応スラット一覧 ※青字のNo.のスラットは洗濯機で洗うことができます。

※「リンネル」「リンド」「ミント遮熱」は、ワンチェーン操作は製作不可。

カテゴリー	スラットNo. (LD-)	スラット名	スラット幅 (mm)	スラットm ² 重量目安 (kg/m ²)
カー&フィット	7001~7004	セイラス	100	0.25
	7005~7006	ランバル	80・100	0.20
	7007~7009	ヴェルタ	80・100	0.20
	7010~7011	セーヌ	80・100	0.20
スロ&ファン	7012~7013	ヒラハ	100	0.25
	7014~7015	オーガスタ	80・100	0.25
	7016~7017	ノエル	80・100	0.20
フィールクリア	7018~7019	リュース	100	0.35
	7020~7021	デルセ遮光	80・100	0.50
	7022~7024	ティンバル遮光	80・100	0.50
	7025~7026	ゼブラノ遮光	80・100	0.50
	7027~7028	ハンプトン	100	0.70
無地	7101~7124	ミスト	80・100	0.25
	7131~7142	ミスト遮熱	80・100	0.25
	7151~7174	ライフ	80・100	0.25
	7181~7204	ビブレ	80・100	0.25
	7211~7234	マカロンラテ	80・100	0.30
	7241~7249	マカロンラテ遮熱	80・100	0.30
	7251~7255	シャイニー遮熱	80・100	0.25
	7256~7258	デイズ遮熱	80・100	0.25

カテゴリー	スラットNo. (LD-)	スラット名	スラット幅 (mm)	スラットm ² 重量目安 (kg/m ²)
無地	7259~7262	デイズ	80・100	0.25
	7263~7268	ブライト	80・100	0.20
	7269~7274	ジョルノ	80・100	0.30
	7275~7279	リンネル ※	80・100	0.35
	7280~7281	リンド ※	80・100	0.35
	7401~7420	ピアット遮光	80・100	0.35
遮光	7421~7440	ライフ遮光	80・100	0.50
	7441~7460	ビブレ遮光	80・100	0.30
	7461~7466	ルフト遮光	80・100	0.35
	7467~7470	ニーマ遮光	80・100	0.30
	7471~7473	ヴェルタ遮光	80・100	0.45
	7474~7476	アジェント遮光	80・100	0.45
	7477~7491	ミント	80・100	0.50
7492~7496	ミント遮熱 ※	80・100	0.80	
レース	7601~7603	マダン遮熱	80・100	0.25
	7604~7606	ジュルネ遮熱	80・100	0.20
	7607~7611	フィラレ遮熱	100	0.20
	7612~7614	リノレ	100	0.20
	7621~7635	エール	100	0.15

納まり

ボタン操作

■スラットの角度調整・製品の開閉：ボタン

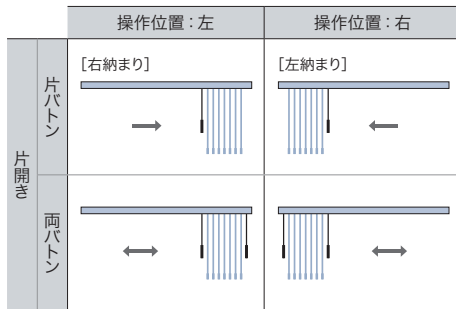

ボタン・コード操作

■スラットの角度調整：ボタン ■製品の開閉：ボタンおよびドライブコード

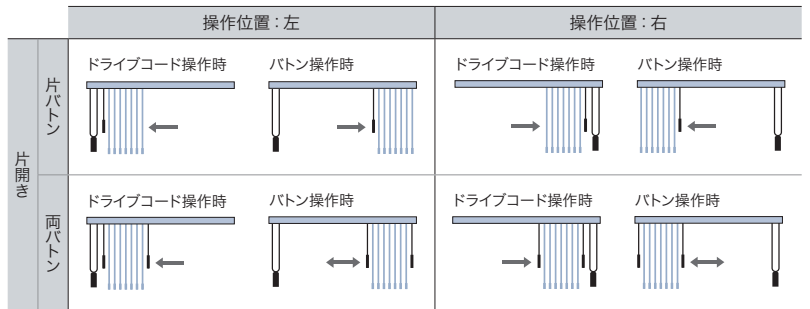

コード操作

■スラットの角度調整：チルトボール ■製品の開閉：ドライブコード

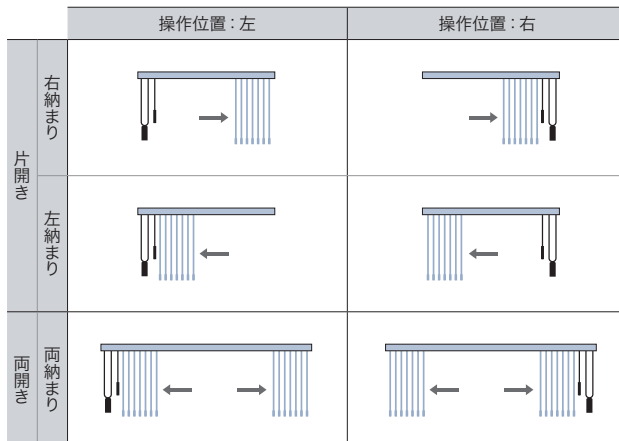

ワンチェーン操作

■スラットの角度調整・製品の開閉：操作チェーン

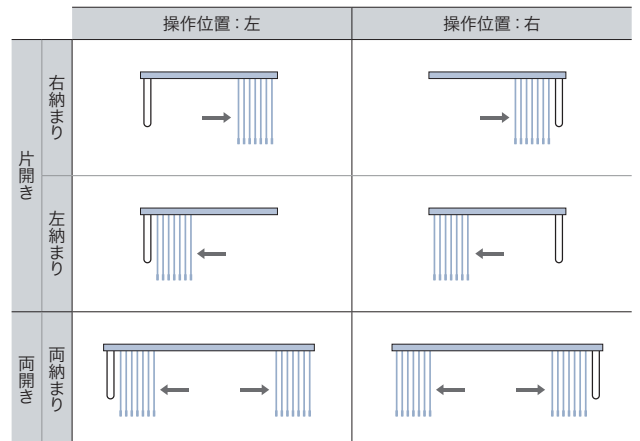

構造と部品

※製品高さは、取付けブラケット上端（正面付け補助金具は含まない）からバランスウェイト下端までの寸法となります。
天井付け（直付け）の場合はハンガーレール上端からバランスウェイト下端までの寸法となります。

[単位：mm]

*「スラットの重なり寸法」は約10mmとなります。

■バトン操作

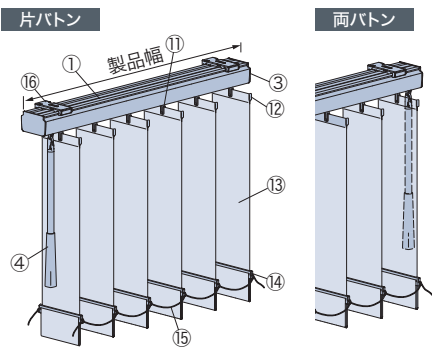

■バトン・コード操作

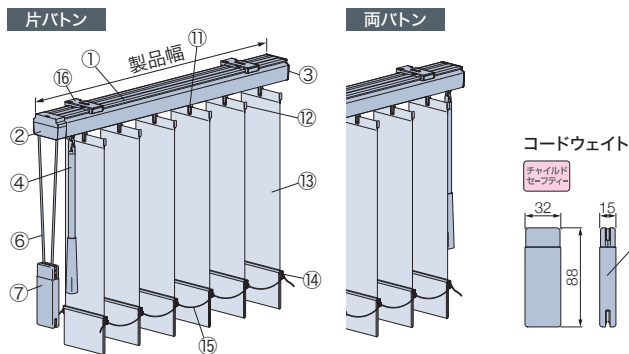

■コード操作

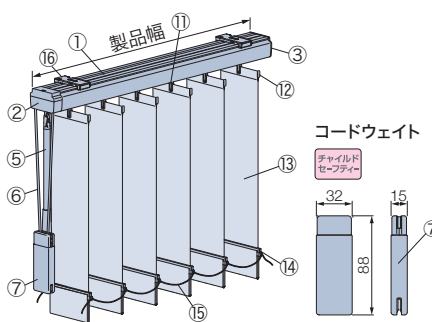

■ワンチェーン操作

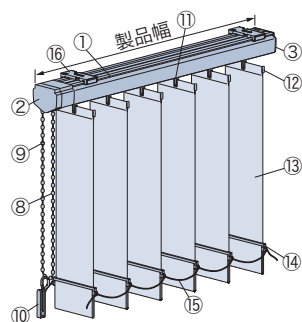

部品名	カラー
① ハンガーレール	4色
② 操作部	①と同系色
③ エンド部	①と同系色
④ バトン	①と同系色
⑤ チルトボール	①と同系色
⑥ ドライブコード	①と同系色
⑦ コードウェイト	①と同系色
⑧ 操作チェーン	①と同系色
⑨ セーフティーチェーン	
⑩ コードクリップ	クリアー
⑪ ランナー	乳白色（フック：透明）
⑫ スラットハンガー	クリアー
⑬ スラット	
⑭ バランスウェイト	スラットによって色は異なります。
⑮ ボトムコード	スラットと同系色
⑯ 取付けブラケット	
⑰ 正面付け補助金具	①と同系色

側面図

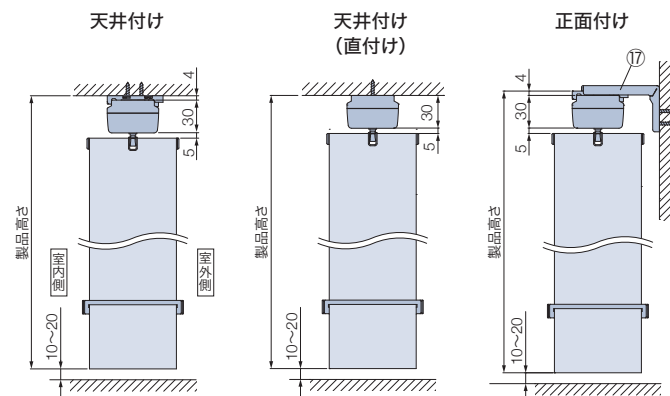

取付けブラケット (16) ※付属取付ビス：φ3.5×16

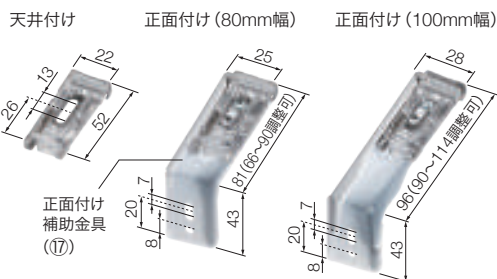

付属個数

製品幅	個数	製品幅	個数
300～1000	2個	2005～3000	4個
1005～2000	3個	3005～4000	5個

バランスウェイト 下記から選べます。ご指定がない場合は、「巻き込みウェイト」になります。 ※下表のスラットは「挟み込みウェイト」のみとなります。

巻き込みウェイト

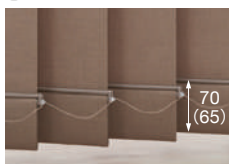

±20mm程度、
製品の高さ調整が可能。
※（ ）はスラット幅80mm

袋縫いウェイト

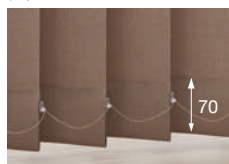

バランスウェイトが
きれいに納まります。

袋縫いシンプルウェイト



ボトムコードがなく
すっきりとしたウェイトです。
※スラット幅100mmのみ対応

挟み込みウェイト*



±10mm程度、
製品の高さ調整が可能。

*「挟み込みウェイト」対象スラット

スラットNo. (LD-)	スラット名
7018～7019	リュース
7020～7021	テルセ遮光
7022～7024	ティンバル遮光
7025～7026	ゼブラノ遮光
7027～7028	ハンプトン
7477～7491	ミント
7492～7496	ミント遮熱

*バランスウェイトはスラットと同系色。

「ボトムコード付き」「ボトムコードなし」が選べます。ご指定がない場合は、「ボトムコード付き」になります。

ボトムコード付き



ボトムコードなし

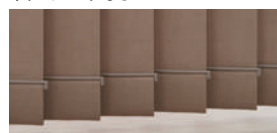

※「袋縫いシンプルウェイト」は、「ボトムコードなし」のみとなります。

製品幅とスラット端部寸法

※()はスラット幅80mmの場合。

[単位: mm]

■ バトン操作

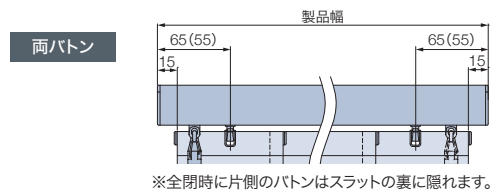
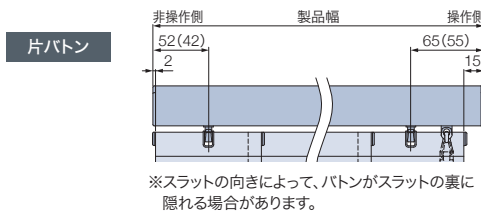

■ バトン・コード操作

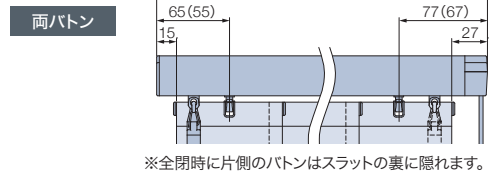
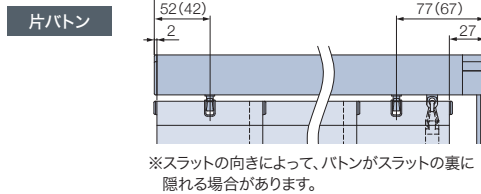

■ コード操作

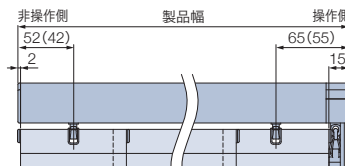

■ ワンチェーン操作

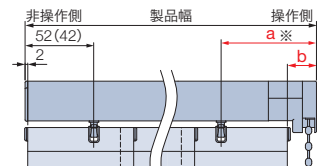

※ワンチェーン操作の場合、スラット幅および納まりにより操作側の寸法が異なります。

納まり		スラット幅		傾斜窓	
		80mm		100mm	
片開き	操作側と納まり側が同一の場合	62	22	70	20
	操作側と納まり側が異なる場合	82	40	80	30
両開き		62	22	70	20

バトン・コード等の長さ

[単位: mm]

バトン・チルトボール・ドライブコード・操作チェーンの長さは製品の取付け高さによって異なります。製品の取付け高さをご指定ください。

■ バトン操作

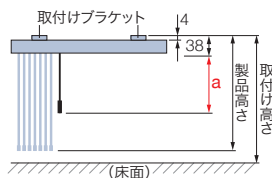

■ バトン・コード操作

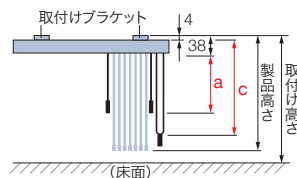

■ コード操作

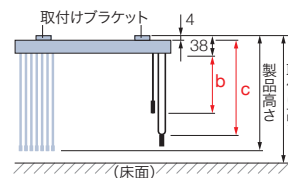

■ ワンチェーン操作

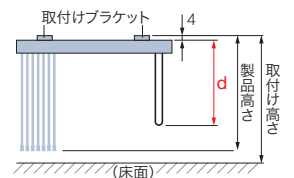

取付け高さ	a寸法	b寸法	c寸法	d寸法
	バトン長さ	チルトボール長さ	ドライブコード長さ	操作チェーン長さ
400 ~ 600	300	300	300	400
610 ~ 800	300	300	500	600
810 ~ 1400	300	300	600	600
1410 ~ 1600	300	300	800	800
1610 ~ 1800	400	400	1000	1000
1810 ~ 2000	600	600	1200	1200
2010 ~ 2200	800	800	1400	1400
2210 ~ 2400	1000	1000	1600	1600
2410 ~ 2600	1200	1200	1800	1800
2610 ~ 2800	1400	1400	2000	2000
2810 ~ 3000	1600	1600	2200	2200
3010 ~ 3200	1600	1800	2400	2400
3210 ~ 3400	—	2000	2600	2600
3410 ~ 3600	—	2200	2800	2800
3610 ~ 3800	—	2400	3000	3000
3810 ~ 4000	—	2600	3200	3200
4010 ~ 4200	—	2600	3400	3400
4210 ~ 4400	—	—	—	3600
4410 ~ 4600	—	—	—	3800
4610 ~ 4800	—	—	—	4000
4810 ~ 5000	—	—	—	4200

※バトン (a)・チルトボール (b) の長さは、上記寸法の中から指定することもできます。

※ドライブコード (c) の長さは、10mm単位で指定することもできます。(最短: 300mm)

※操作チェーン (d) の長さは、10mm単位で指定することもできます。(最短: 400mm)

【小さなお子さまのいらっしゃるご家庭や施設でのご使用にあたって】

・製品取付け高さなどを考慮の上、床面からドライブコードや操作チェーンの下端までを1030mm以上にご指定いただくと、

小さなお子さまの首や体に引っ掛かりにくくなります。(1030mm: 6歳児のおご下までの長さ (JIS A 4811基準))

・コードウェイトやコードクリップを使い、危険のないよう手の届かない位置までドライブコードや操作チェーンをたくし上げてください。

（製品・スラット）

ラインドレーフ

アンサンブル

ツペアウェイ

木製

傾斜窓

カーブ

ホームタコス（電動）
ラインドレーフ

ホームタコス（電動）
ペリアンサンブル

木製
ホームタコス（電動）

オランダ
カラーコーナル
ティネット

オプション

採寸・発注・取付け

納まり寸法目安

※製品高さは、取付けブラケット上端（正面付け補助金具は含まない）からバランスウェイト下端までの寸法となります。
天井付け（直付け）の場合はハンガーレール上端からバランスウェイト下端までの寸法となります。

[単位：mm]

天井付け

天井付け（カーテンボックスへの取付け）

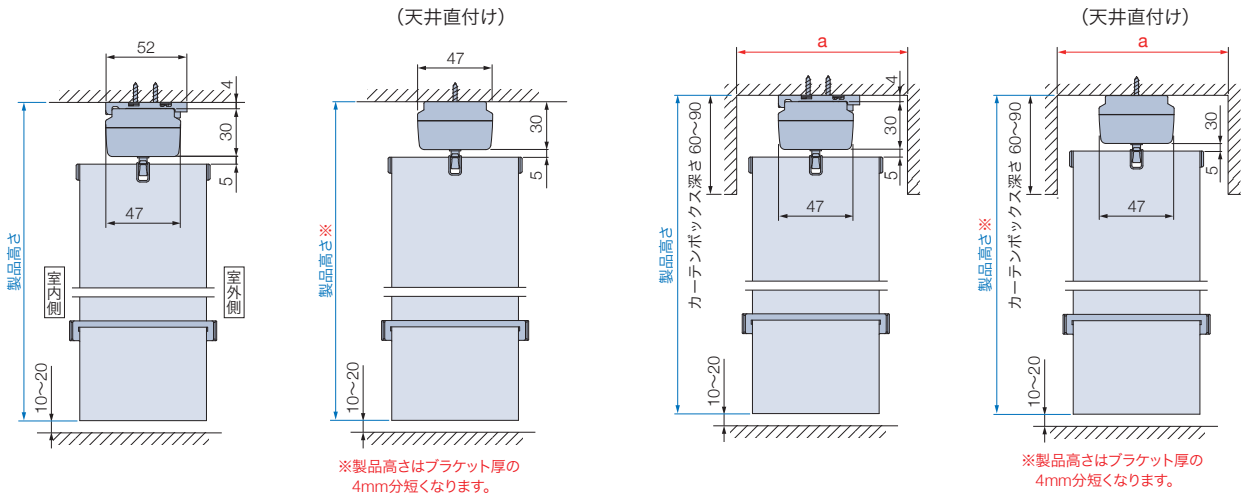

正面付け

*取付けブラケットのセット位置を変えることで調整できます。

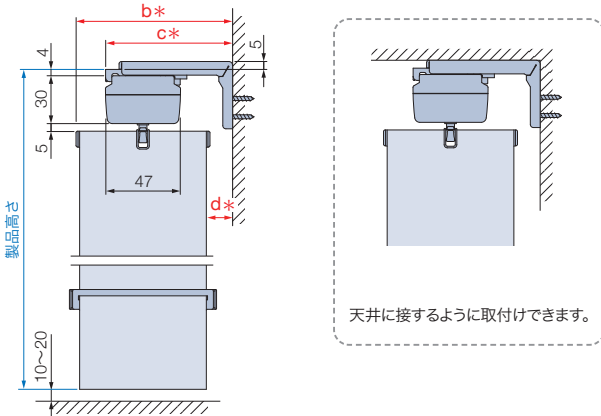

スラット幅	80mm	100mm
納まり		
a寸法	110以上	130以上
b寸法	97	121
c寸法	81	96
d寸法	17	21

たたみしろ寸法目安

※製品の構造上、スラットをたたみ込んだ際、スラットは製品端部までたたみ込まれません。
※寸法は計算値のため、実際の寸法と多少異なる場合があります。目安としてご使用ください。



納まり寸法計算ツール



たたみしろ寸法・窓枠の内側にたたみしろを残さない場合の製品幅を簡単に確認できます。

[単位：mm]

操作方法	納まり	スラット幅	製品幅					レールジョイント仕様（オプション）		
			900	1800	2700	3600	4000	4500	5400	6000
バトン操作	片バトン	80mm	167	270	373	476	521	579	681	750
		100mm	155	235	315	395	430	475	555	608
	両バトン※	80mm	204	307	410	513	558	615	718	787
		100mm	202	282	362	442	478	522	602	655

※バトン操作（両バトン）の場合、たたみ込んだ際に非操作側の1番目と2番目のスラット間にすき間が生じます。（80mm幅：39mm、100mm幅：49mm）

たたみしろ寸法目安

※製品の構造上、スラットをたたみ込んだ際、スラットは製品端部までたたみ込まれません。
 ※寸法は計算値のため、実際の寸法と多少異なる場合があります。目安としてご使用ください。

[単位：mm]

操作方法	納まり	スラット幅	納まり位置	製品幅					レールジョイント仕様(オプション)		
				900	1800	2700	3600	4000	4500	5400	6000
ボタン・コード操作※	片開き	80mm	片ボタン ドライブコード側 (L1)	216	319	422	524	570	製作不可		
			ドライブコードと反対側 (L2)	189	292	395	498	544	製作不可		
		100mm	ドライブコード側 (L1)	213	293	373	453	489	製作不可		
			ドライブコードと反対側 (L2)	187	267	347	427	462	製作不可		
	両ボタン	80mm	ドライブコード側 (L1)	205	308	410	513	559	製作不可		
			ドライブコードと反対側 (L2)	193	296	399	502	547	製作不可		
		100mm	ドライブコード側 (L1)	202	282	362	442	478	製作不可		
			ドライブコードと反対側 (L2)	191	271	351	431	466	製作不可		
コード操作	片開き	80mm	操作側 (L1)	192	295	397	500	546	603	706	775
			非操作側 (L2)	169	272	374	477	523	580	683	752
		100mm	操作側 (L1)	179	259	339	419	455	499	579	633
			非操作側 (L2)	156	236	316	396	432	476	556	610
	両開き(両納まり)	80mm	操作側 (L1)	141	193	244	296	318	347	398	433
			非操作側 (L2)	118	170	221	273	295	324	375	410
		100mm	操作側 (L1)	140	180	220	260	278	300	340	367
			非操作側 (L2)	117	157	197	237	255	277	317	344
ワンチェーン操作	片開き	80mm	操作側 (L1)	198	301	404	506	552	製作不可		
			非操作側 (L2)	174	277	380	482	528	製作不可		
		100mm	操作側 (L1)	184	264	344	424	459	製作不可		
			非操作側 (L2)	163	243	323	403	438	製作不可		
	両開き(両納まり)	80mm	操作側 (L1)	148	199	251	302	325	製作不可		
			非操作側 (L2)	126	177	229	280	303	製作不可		
		100mm	操作側 (L1)	145	185	225	265	282	製作不可		
			非操作側 (L2)	125	165	205	245	263	製作不可		

※ボタン・コード操作の場合、たたみ込んだ際にドライブコード側の1番目と2番目のスラット間にすき間が生じます。(80mm幅：30mm、100mm幅：39mm)

ラインドレーフ

アンサンブル

ツアウェイ

木製

傾斜窓

カーブ

ホームタコス(電動)
ラインドレーフ

ホームタコス(電動)
ペリアンサンブル

ホームタコス(電動)

オリジナル
カラーコーディネート

オプション

採寸・発注・取付け

部品色

部品色は4色から選べます。ご指定がない場合は、マットホワイト [No.125] になります。

■バトン操作



マットホワイト [No.125]

ライトグレー [No.127]

ダークブラウン [No.667]

ブラック [No.5]

■バトン・コード操作

■コード操作



マットホワイト [No.125]

ライトグレー [No.127]

ダークブラウン [No.667]

ブラック [No.5]

■ワンチェーン操作 *ワンチェーン操作の場合、オプションの「クリアチェーン」も選べます。



マットホワイト [No.125]

ライトグレー [No.127]

ダークブラウン [No.667]

ブラック [No.5]

オプション

デザインオプション

- ・ウォームシリーズ (P.124)
- ・ナチュラルウッドバランス (P.125)
- ・クリアチェーン (P.128)

大開口の窓に対応

- ・レールジョイント仕様 (P.99)
- ・2連取付仕様 (P.116)

遮光性を高める

- ・ワイドスラット仕様 (P.122)

コーナー窓に対応

- ・コーナー取付仕様 (P.118)

安全性に配慮した

- ・マルチチェーンハンガー (P.129)

価格

サンプル帳「スラット紹介ページ」をご覧ください。

製品の開閉は、スラットをハンガーレールに対して垂直にしてから操作してください。
(ワンチェーン操作を除く)

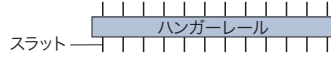

動画はこちら ▶



■バトン操作 ... 「スラットの角度調整」・「製品の開閉」をバトンで行います。

スラットの角度調整

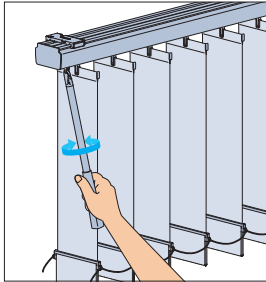

バトンを回転させて
スラットの角度を調整します。

製品の開閉

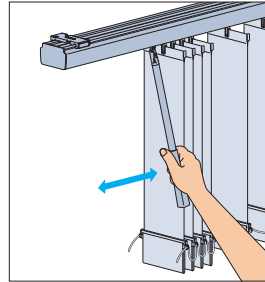

バトンを開方向 (または閉方向) へ
引くことで開閉を行います。
※バトンを早く引くとスラットが勢いよく
移動し、スラットがバラつき、たたみ
込みがきれいにできなくなりますので
ゆっくりと操作をしてください。

■バトン・コード操作 ... 「スラットの角度調整」はバトンで、「製品の開閉」はバトンとドライブコードの両方で行えます。

スラットの角度調整

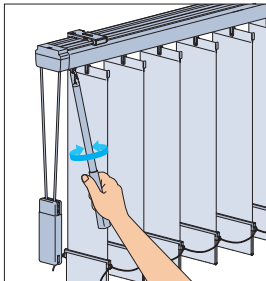

バトンを回転させて、
スラットの角度を調整します。

製品の開閉

ドライブコードで行う場合

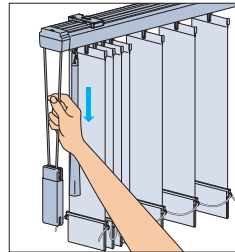

ドライブコードをゆっくりと
下に引き、開閉を行います。

バトンで行う場合

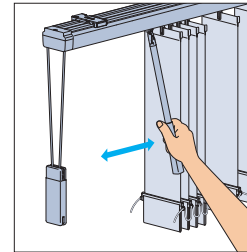

バトンを開方向 (または閉方向) へ
引くことで、開閉を行います。

※ドライブコードやバトンを早く引くとスラットが勢いよく移動し、スラットが
バラつき、たたみしろがきれいにできなくなりますのでゆっくりと操作を
してください。

■コード操作 ... 「スラットの角度調整」はチルトポールで、「製品の開閉」はドライブコードで行います。

スラットの角度調整

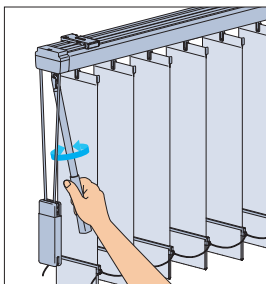

チルトポールを回転させて
スラットの角度を調整します。

製品の開閉

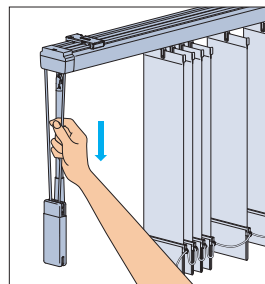

ドライブコードをゆっくりと下に引き、
開閉を行います。

※ドライブコードを早く引くとスラットが
勢いよく移動し、スラットがバラつき、
たたみ込みがきれいにできなくなり
ますのでゆっくりと操作をしてください。

■ワンチェーン操作 ... 「スラットの角度調整」・「製品の開閉」を1本の操作チェーンで行います。

スラットの角度調整

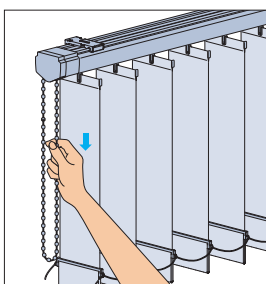

操作チェーンを少し引くと
スラットの角度が調整できます。
操作チェーンの反対側を引くと
スラットが回転します。
そのまま引き続けると
製品の開閉が始まります。

製品の開閉

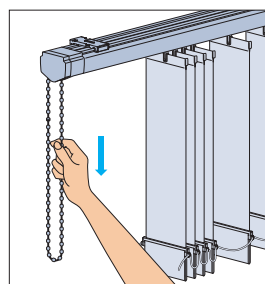

操作チェーンをゆっくりと下に引き
続けると、スラットが回転し製品の
開閉を行います。

※操作チェーンを早く引くとスラットが
勢いよく移動し、スラットがバラつき、
たたみ込みがきれいにできなくなり
ますのでゆっくりと操作をしてください。

ラインドレープ ペア アンサンブル



ドレープ: LD-7195 ピブレ(ピュア) レース: LD-7623 エール(パウダーグリーン)

- ボタン操作
- ボタン・コード操作
- コード操作

1台にドレープとレースを交互に配して、光と視線をコントロール。あらゆるシーンに最適な調光ができる「アンサンブル」。

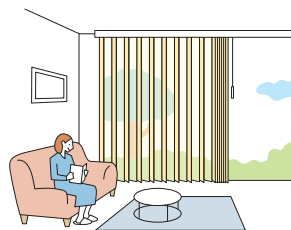

POINT

プライバシーを守りながら、やわらかな光をお部屋に。昼間の快適性がさらに高まります。

スラットの角度を変えるだけで、簡単に光と視線をコントロールできます。ドレープの間にレースを配することで、プライバシーを守りながら眺望も楽しめます。ミラーレースなので、外からの視線を防ぎます。



POINT

窓のサイズや使用シーンに合わせて選べる操作方法。



ボタン操作

・スラットの角度調整と製品の開閉をボタンで操作します。



ボタン・コード操作

・スラットの角度調整はボタンで、製品の開閉はボタン・ドライブコードの両方で行えます。
・両サイドから出入りできます。

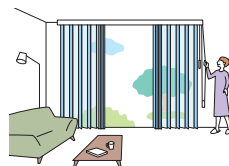

コード操作

・スラットの角度調整をチルトボールで、製品の開閉をドライブコードで操作します。
・移動せず操作できます。

POINT

大開口の窓に便利なオプション。

レールジョイント仕様 (P.99) レールを2本に分割しているため、搬入に便利! 幅6000mmまで、片開き・両開きどちらにも対応。

2連取付仕様 (P.116) 左右別々に操作できるので、部分的な採光・開閉が可能。総幅5800mmまで対応可能。

製作可能寸法

* 幅は5mm単位、高さは10mm単位での製作になります。

[単位: mm]

操作方法	ボタン操作 [片ボタン・両ボタン]	ボタン・コード操作 [片ボタン・両ボタン]	コード操作	
			片開き	両開き(両納まり)
納まり	片開き	片開き	片開き	両開き(両納まり)
製品幅	500~3000	500~3000	500~4000	
製品高さ	400~3000	400~3000	400~3300	
最大面積	9m ²	9m ²	12m ²	

※スラットによって製作可能寸法が異なります。ご注文の際は必ず32~37ページの価格表でご確認ください。

※製品幅が大きい場合は、エレベーターや廊下などの運搬経路をあらかじめご確認ください。

製品重量 ※下記は計算式のため、実際の重量と誤差が生じる場合があります。目安としてご使用ください。

(製品幅 × 2.0) + {製品幅 × 製品高さ × 1.2 × (ドレープスラットm²重量 + レーススラットm²重量)} [kg]

※計算式の製品幅、製品高さの値はメートル (m) 単位で計算してください。
※ドレープ・レースのスラットm²重量については、下表「対応スラット一覧」をご覧ください。

対応スラット一覧 スラット幅 100mm

※青字のNo.のスラットは洗濯機で洗うことができます。

ドレープ

カテゴリ	スラットNo. (LD-)	スラット名	価格表	スラットm ² 重量目安 (kg/m ²)
カー&ファイト	7001~7004	セイラス	D-1	0.25
	7005~7006	ランバル	D-1	0.20
	7007~7009	ヴェルタ	D-1	0.20
	7010~7011	セーナ	D-1	0.20
スロウ&ファン	7012~7013	ヒラハ	F-1	0.25
	7014~7015	オーガスタ	D-1	0.25
	7016~7017	ノエル	D-1	0.20
無地	7101~7124	ミスト	A-3	0.25
	7131~7142	ミスト遮熱	C-1	0.25
	7151~7174	ライフ	B-1	0.25
	7181~7204	ピブレ	A-2	0.25
	7211~7234	マカロンラテ	A-1	0.30
	7241~7249	マカロンラテ遮熱	A-2	0.30
	7251~7255	シャイニー遮熱	C-1	0.25

カテゴリ	スラットNo. (LD-)	スラット名	価格表	スラットm ² 重量目安 (kg/m ²)
無地	7256~7258	デイズ遮熱	C-1	0.25
	7259~7262	デイズ	B-2	0.25
	7263~7268	ブライト	C-1	0.20
	7269~7274	ジョルノ	C-1	0.30
	7275~7279	リンネル	C-1	0.35
	7280~7281	リンド	F-2	0.35
	7401~7420	ピアット遮光	B-2	0.35
遮光	7421~7440	ライフ遮光	D-2	0.50
	7441~7460	ピブレ遮光	B-2	0.30
	7461~7466	ルフト遮光	C-1	0.35
	7467~7470	ニーマ遮光	C-1	0.30
	7471~7473	ヴェルタ遮光	E-1	0.45
	7474~7476	アジェント遮光	F-2	0.45

レース

カテゴリ	スラットNo. (LD-)	スラット名	価格表	スラットm ² 重量目安 (kg/m ²)
レース	7607~7611	フィラレ遮熱	P.35~37	0.20
	7612~7614	リノレ	P.35~37	0.20
	7621~7635	エール	P.32~34	0.15

ドレープの生地ごとに、「おすすめレース (同色系レース)」を設定しています。サンプル帳「スラット紹介ページ」でご確認ください。

※ドレープとレースが交互に並ぶため、同色系レースの組み合わせをおすすめしています。

納まり

ボタン操作

■ スラットの角度調整・製品の開閉：ボタン

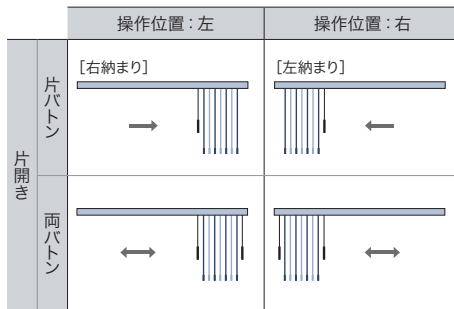

ボタン・コード操作

■ スラットの角度調整：ボタン ■ 製品の開閉：ボタンおよびドライブコード

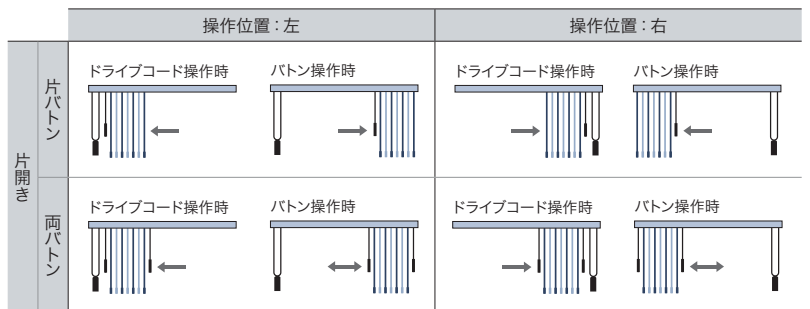

コード操作

■ スラットの角度調整：チルトポール ■ 製品の開閉：ドライブコード

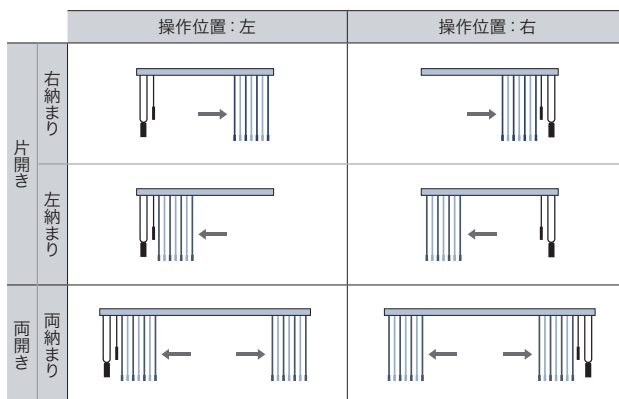

一覧
(製品・スラット)

ラインドレープ

アンサンブル

ツアーウェイ

木製

傾斜窓

カーブ

ホームタコス(電動)
ラインドレープ

ホームタコス(電動)
ペーパーサンプル

ホームタコス(電動)
木製

オリジナル
カラーコーディネート

オプション

採寸・発注・取付け

構造と部品

※製品高さは、取付けブラケット上端(正面付け補助金具は含まない)からバランスウェイト下端までの寸法となります。
天井付け(直付け)の場合はハンガーレール上端からバランスウェイト下端までの寸法となります。

[単位: mm]

※アンサンブルは2種類のスラット(ドレープ・レース)で構成されています。生地伸び率が異なるため、レースはドレープより長くならないように仕上げています。
*「スラット(ドレープ)の重なり寸法」は約15mmとなります。

■バトン操作

片バトン

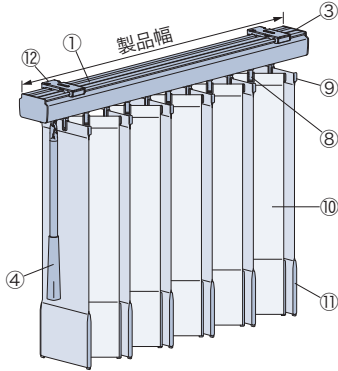

両バトン

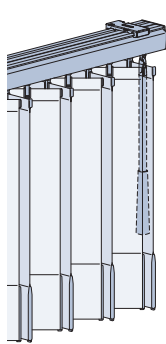

■バトン・コード操作

片バトン

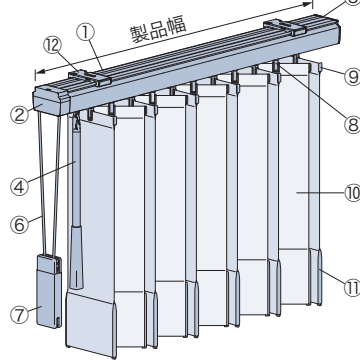

両バトン

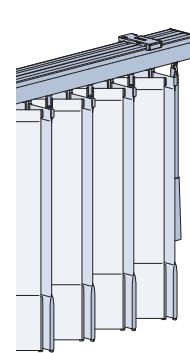

コードウェイト

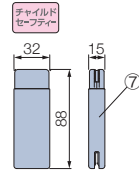

■コード操作

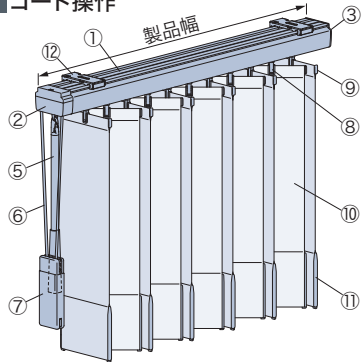

コードウェイト

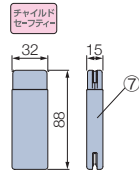

部品名	備考
① ハンガーレール	4色
② 操作部	①と同系色
③ エンド部	①と同系色
④ バトン	①と同系色
⑤ チルトボール	①と同系色
⑥ ドライブコード	①と同系色
⑦ コードウェイト	①と同系色
⑧ ランナー	乳白色(フック:透明)
⑨ スラットハンガー	クリアー
⑩ スラット	
⑪ バランスウェイト	スラットによって色は異なります。
⑫ 取付けブラケット	
⑬ 正面付け補助金具	①と同系色

側面図

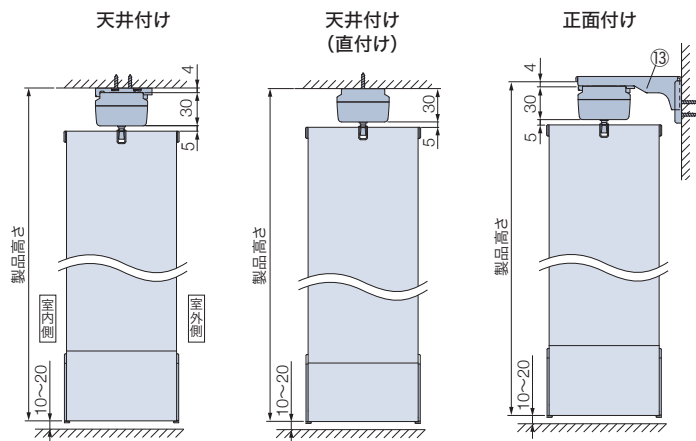

取付けブラケット(12) *付属取付ビス: φ3.5×16

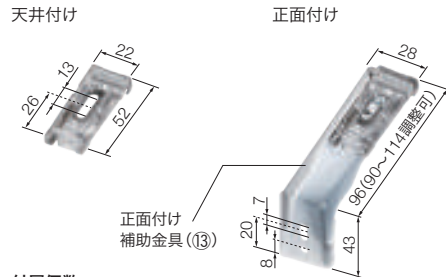

付属個数

製品幅	個数
500~1000	2個
1005~2000	3個
2005~3000	4個
3005~4000	5個

バランスウェイト

袋縫いシンプルウェイト



ボトムコードがなくすっきりとしたウェイトです。

製品幅とスラット端部寸法

[単位: mm]

■ バトン操作

片バトン

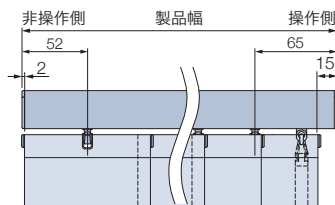

※スラットの向きによって、バトンがスラットの裏に隠れる場合があります。

両バトン

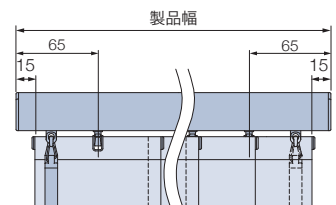

※全閉時に片側のバトンはスラットの裏に隠れます。

■ バトン・コード操作

片バトン

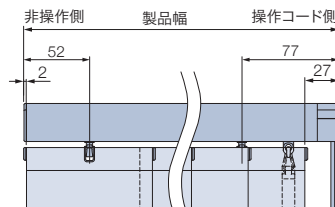

※スラットの向きによって、バトンがスラットの裏に隠れる場合があります。

両バトン

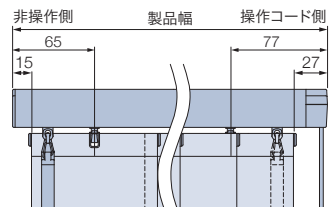

※全閉時に片側のバトンはスラットの裏に隠れます。

■ コード操作

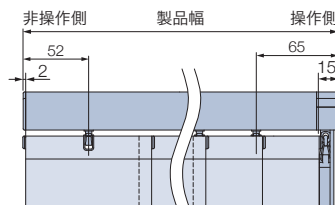

バトン・コード等の長さ

[単位: mm]

バトン・チルトポール・ドライブコードの長さは製品の取付け高さによって異なります。製品の取付け高さをご指定ください。

■ バトン操作

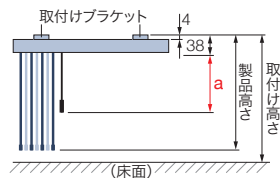

■ バトン・コード操作

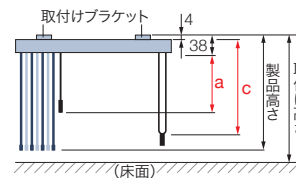

■ コード操作

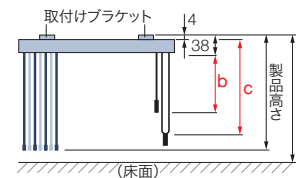

取付け高さ	a寸法	b寸法	c寸法
	バトン長さ	チルトポール長さ	ドライブコード長さ
400 ~ 600	300	300	300
610 ~ 800	300	300	500
810 ~ 1400	300	300	600
1410 ~ 1600	300	300	800
1610 ~ 1800	400	400	1000
1810 ~ 2000	600	600	1200
2010 ~ 2200	800	800	1400
2210 ~ 2400	1000	1000	1600
2410 ~ 2600	1200	1200	1800
2610 ~ 2800	1400	1400	2000
2810 ~ 3000	1600	1600	2200
3010 ~ 3200	1600	1800	2400
3210 ~ 3400	—	2000	2600
3410 ~ 3600	—	2200	2800
3610 ~ 3800	—	2400	3000
3810 ~ 4000	—	2600	3200

※バトン (a)・チルトポール (b) の長さは、上記寸法の中から指定することもできます。
 ※ドライブコード (c) の長さは、10mm単位で指定することもできます。(最短: 300mm)

【小さなお子さまのいらっしゃるご家庭や施設でのご使用にあたって】

- ・製品取付け高さなどを考慮の上、床面からドライブコードの下端までを1030mm以上に指定いただく、小さなお子さまの首や体に引っ掛かりにくくなります。(1030mm: 6歳児のおご下までの長さ (JIS A 4811基準))
- ・コードウェイトを使い、危険のないよう手の届かない位置までドライブコードをたくし上げてください。

（製品・スラット）

ラインドレーフ

ヘアアンサンブル

ヘアツイウェイ

木製

傾斜窓

カーブ

ホームタコス（電動）
ラインドレーフ

ヘアアンサンブル
ホームタコス（電動）

ホームタコス（電動）

オリジナル
カラーコーディネート

オフショーン

採寸・発注・取付け

納まり寸法目安

※ 製品高さは、取付けブラケット上端（正面付け補助金具は含まない）からバランスウェイト下端までの寸法となります。
 天井付け（直付け）の場合はハンガーレール上端からバランスウェイト下端までの寸法となります。

[単位：mm]

天井付け

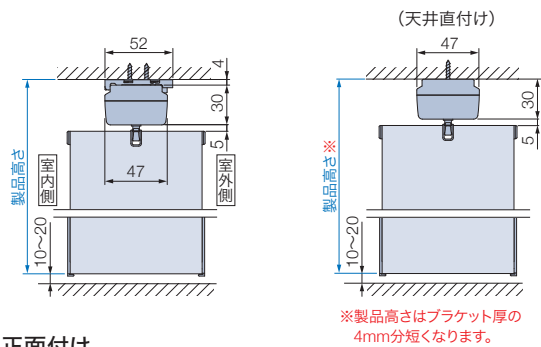

天井付け（カーテンボックスへの取付け）

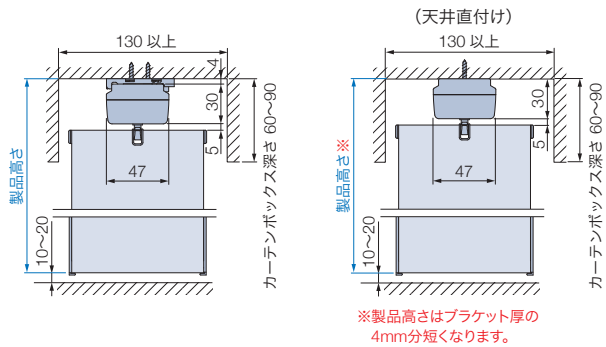

正面付け

*取付けブラケットのセット位置を変えることで調整できます。

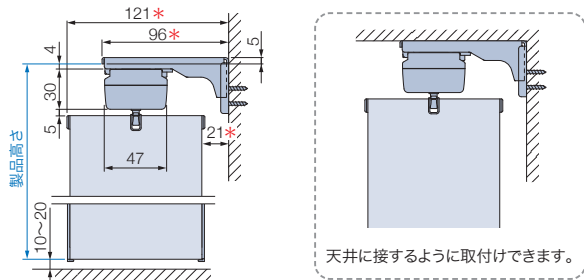

たたみしろ寸法目安

※製品の構造上、スラットをたたみ込んだ際、スラットは製品端部までたたみ込まれません。
 ※寸法は計算値のため、実際の寸法と多少異なる場合があります。目安としてご使用ください。



納まり寸法計算ツール



たたみしろ寸法・窓枠の内側にたたみしろを残さない場合の製品幅を簡単に確認できます。

[単位：mm]

操作方法	納まり	納まり位置	製品幅				レールジョイント仕様（オプション）					
			900	1800	2700	3000	3600	4000	4500	5400	6000	
バトン操作	片バトン 製品幅 たたみしろ	—	239	413	588	646	763	840	937	1112	1228	
	両バトン 製品幅 たたみしろ	—	243	418	592	650	767	844	941	1116	1232	
バトン・コード操作	片バトン 製品幅 たたみしろ(L1)	ドライブコード側 (L1)	264	439	613	671	788	865	製作不可			
	製品幅 たたみしろ(L2)	ドライブコードと反対側 (L2)	237	412	586	644	761	838	製作不可			
	両バトン 製品幅 たたみしろ L1	ドライブコード側 (L1)	251	426	600	658	775	852	製作不可			
	製品幅 たたみしろ L2	ドライブコードと反対側 (L2)	239	414	588	646	763	840	製作不可			
コード操作	片開き 製品幅 たたみしろ(L1)	操作側 (L1)	263	438	613	671	787	865	962	1136	1253	
	製品幅 たたみしろ(L2)	非操作側 (L2)	240	415	590	648	764	842	939	1113	1230	
	面開き(両納まり)	製品幅 たたみしろ L1	操作側 (L1)	181	266	352	380	437	475	523	608	665
		製品幅 たたみしろ L2	非操作側 (L2)	158	243	329	357	414	452	500	585	642

部品色

部品色は4色から選べます。ご指定がない場合は、マットホワイト [No.125] になります。

■バトン操作



マットホワイト [No.125]

ライトグレー [No.127]

ダークブラウン [No.667]

ブラック [No.5]

■バトン・コード操作

■コード操作

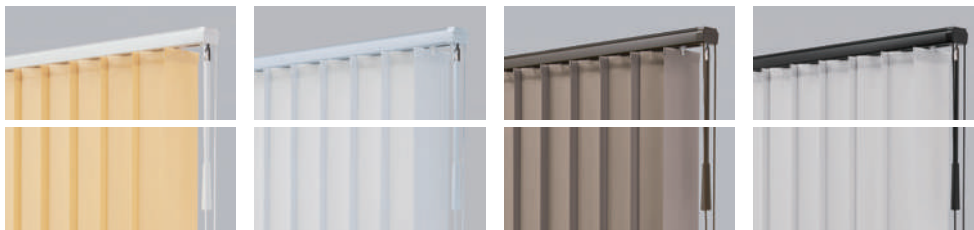

マットホワイト [No.125]

ライトグレー [No.127]

ダークブラウン [No.667]

ブラック [No.5]

操作方法

*製品に添付の取扱説明書をご覧ください。

製品の開閉は、スラットをハンガーレールに対して垂直にしてから操作してください。



動画は
こちら ▶



■バトン操作 ... 「スラットの角度調整」・「製品の開閉」をバトンで行います。

スラットの角度調整

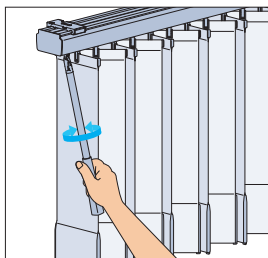

バトンを回転させて
スラットの角度を調整します。

製品の開閉

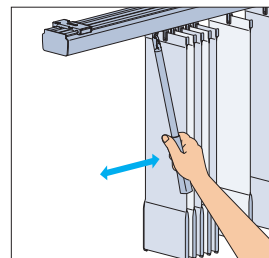

バトンを開方向（または閉方向）へ
引くことで開閉を行います。
※バトンを早く引くとスラットが勢いよく
移動し、スラットがバラつき、たたみ
込みがきれいにできなくなりますので
ゆっくりと操作をしてください。

■バトン・コード操作 ... 「スラットの角度調整」はバトンで、「製品の開閉」はバトンとドライブコードの両方で行います。

スラットの角度調整 : バトン操作と同様

製品の開閉 : (バトンを使う場合) バトン操作と同様
(ドライブコードを使う場合) コード操作と同様

■コード操作 ... 「スラットの角度調整」はチルトポールで、「製品の開閉」はドライブコードで行います。

スラットの角度調整

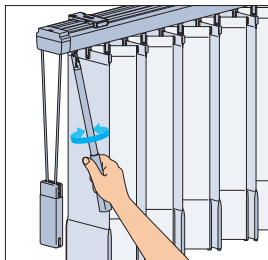

チルトポールを回転させて
スラットの角度を調整します。

製品の開閉

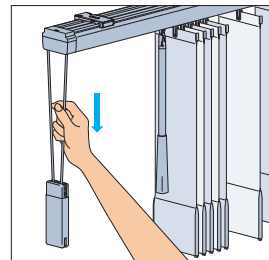

ドライブコードをゆっくりと下に引き、
開閉を行います。
※ドライブコードを早く引くとスラットが
勢いよく移動し、スラットがバラつき、
たたみ込みがきれいにできなくなり
ますのでゆっくりと操作をしてください。

オプション

デザインオプション

- ・ウォームシリーズ (P.124)
- ・ナチュラルウッドバランス (P.125)

大開口の窓に対応

- ・レールジョイント仕様 (P.99)
- ・2連取付仕様 (P.116)

コーナー窓に対応

- ・コーナー取付仕様 (P.118)

※表示価格は消費税を含まないメーカー希望小売価格(本体価格)です。 [単位:円(税別)]
 *幅は5mm単位、高さは10mm単位での製作になります。

価格 (ペア アンサンブル・ツーウェイ)

レース:「エール」との組み合わせ

価格表に掲載している製品本体価格とは別に物流諸経費を申し受けます。

価格表 A-1

マカロンラテ LD-7211~7234

幅 (mm)	アンサンブル									
	500 ~1200	1205 ~1600	1605 ~2000	2005 ~2400	2405 ~2800	2805 ~3200	3205 ~3600	3605 ~4000	4005 ~6000	
高さ	ツーウェイ									
	500 ~1200	1205 ~1600	1605 ~2000	2005 ~2400	2405 ~2800	2805 ~3200	3205 ~3400	—	3405 ~4000	
400 ~ 1000	49,200	61,700	68,800	78,700	91,200	99,200	106,400	118,300	ヘ オ フ シ ヨ ン で 対 応 可 能	
1010 ~ 1400	63,400	72,500	79,900	91,200	111,700	121,800	136,400	150,700		
1410 ~ 1800	66,700	76,700	86,400	99,900	118,200	130,400	146,400	162,500		
1810 ~ 2200	70,500	81,300	92,700	107,800	131,700	139,700	158,300	175,600		
2210 ~ 2600	75,000	87,500	98,900	115,500	135,400	150,900	169,700	188,400		
2610 ~ 3000	79,000	92,400	104,700	122,500	146,400	160,400	180,500	201,500		
3010 ~ 3300	88,400	104,300	119,600	138,300	156,200	179,500	196,700	215,400		

アンサンブル **バトン操作** | **バトン・コード操作** +3,000円/台

■ **□** の範囲(幅3000mm以下)のみ製作可能。
 ■ **ピンク文字**は面積9㎡以下での製作。
 ■ **青文字**は面積12㎡以下での製作。

コード操作 ■ 上表すべてのサイズで製作可能。
 ■ **青文字**は面積12㎡以下での製作。

ツーウェイ ■ **□** の範囲(幅3400mm以下)のみ製作可能。
 ■ **緑文字・ピンク文字**は面積9㎡以下での製作。

価格表 A-2

ビブレ LD-7181~7204
マカロンラテ遮熱 LD-7241~7249

幅 (mm)	アンサンブル									
	500 ~1200	1205 ~1600	1605 ~2000	2005 ~2400	2405 ~2800	2805 ~3200	3205 ~3600	3605 ~4000	4005 ~6000	
高さ	ツーウェイ									
	500 ~1200	1205 ~1600	1605 ~2000	2005 ~2400	2405 ~2800	2805 ~3200	3205 ~3400	—	3405 ~4000	
400 ~ 1000	49,700	63,200	70,800	81,200	92,700	101,000	108,400	120,600	ヘ オ フ シ ヨ ン で 対 応 可 能	
1010 ~ 1400	65,900	76,000	82,700	94,000	114,500	125,000	140,800	155,900		
1410 ~ 1800	70,100	81,000	91,500	105,500	123,500	135,200	152,700	169,800		
1810 ~ 2200	74,400	86,400	98,900	115,800	140,100	146,000	166,400	185,100		
2210 ~ 2600	79,800	93,500	106,100	124,600	143,700	158,600	179,500	200,000		
2610 ~ 3000	84,300	99,200	113,100	132,900	154,700	169,600	192,100	215,100		
3010 ~ 3300	97,400	113,300	128,700	146,200	161,900	186,700	201,800	217,700		

アンサンブル **バトン操作** | **バトン・コード操作** +3,000円/台

■ **□** の範囲(幅3000mm以下)のみ製作可能。
 ■ **ピンク文字**は面積9㎡以下での製作。
 ■ **青文字**は面積12㎡以下での製作。

コード操作 ■ 上表すべてのサイズで製作可能。
 ■ **青文字**は面積12㎡以下での製作。

ツーウェイ ■ **□** の範囲(幅3400mm以下)のみ製作可能。
 ■ **緑文字・ピンク文字**は面積9㎡以下での製作。

価格表 A-3

ミスト LD-7101~7124

幅 (mm)	アンサンブル									
	500 ~1200	1205 ~1600	1605 ~2000	2005 ~2400	2405 ~2800	2805 ~3200	3205 ~3600	3605 ~4000	4005 ~6000	
高さ	ツーウェイ									
	500 ~1200	1205 ~1600	1605 ~2000	2005 ~2400	2405 ~2800	2805 ~3200	3205 ~3400	—	3405 ~4000	
400 ~ 1000	51,200	65,100	72,900	83,700	95,500	104,000	111,600	124,200	ヘ オ フ シ ヨ ン で 対 応 可 能	
1010 ~ 1400	67,900	78,300	85,100	96,900	117,900	128,700	145,000	160,600		
1410 ~ 1800	72,100	83,500	94,200	108,700	127,200	139,300	157,300	174,800		
1810 ~ 2200	76,500	89,000	101,700	119,200	144,000	150,300	171,300	190,600		
2210 ~ 2600	82,100	96,300	109,200	128,300	148,000	163,300	184,900	206,000		
2610 ~ 3000	86,800	102,100	116,400	136,800	159,300	174,600	197,900	221,500		
3010 ~ 3300	100,300	116,600	132,500	150,500	166,700	192,300	207,900	224,100		

アンサンブル **バトン操作** | **バトン・コード操作** +3,000円/台

■ **□** の範囲(幅3000mm以下)のみ製作可能。
 ■ **ピンク文字**は面積9㎡以下での製作。
 ■ **青文字**は面積12㎡以下での製作。

コード操作 ■ 上表すべてのサイズで製作可能。
 ■ **青文字**は面積12㎡以下での製作。

ツーウェイ ■ **□** の範囲(幅3400mm以下)のみ製作可能。
 ■ **緑文字・ピンク文字**は面積9㎡以下での製作。

価格表 B-1

ライフ LD-7151~7174

幅 (mm)	アンサンブル									
	500 ~1200	1205 ~1600	1605 ~2000	2005 ~2400	2405 ~2800	2805 ~3200	3205 ~3600	3605 ~4000	4005 ~6000	
高さ	ツーウェイ									
	500 ~1200	1205 ~1600	1605 ~2000	2005 ~2400	2405 ~2800	2805 ~3200	3205 ~3400	—	3405 ~4000	
400 ~ 1000	52,600	66,900	74,800	86,000	98,200	107,000	114,900	127,800	ヘ オ フ シ ヨ ン で 対 応 可 能	
1010 ~ 1400	69,900	80,400	87,500	99,700	121,300	132,300	149,200	165,300		
1410 ~ 1800	74,200	85,800	96,900	111,700	130,800	143,200	161,800	179,800		
1810 ~ 2200	78,700	91,500	104,600	122,600	147,800	154,700	176,200	196,100		
2210 ~ 2600	84,400	99,000	112,300	132,000	152,200	168,000	190,200	211,800		
2610 ~ 3000	89,200	105,000	119,700	140,700	163,800	179,600	203,500	227,900		
3010 ~ 3300	103,200	119,900	136,300	154,800	171,500	197,800	213,800	230,500		

アンサンブル **バトン操作** | **バトン・コード操作** +3,000円/台

■ **□** の範囲(幅3000mm以下)のみ製作可能。
 ■ **ピンク文字**は面積9㎡以下での製作。
 ■ **青文字**は面積12㎡以下での製作。

コード操作 ■ 上表すべてのサイズで製作可能。
 ■ **青文字**は面積12㎡以下での製作。

ツーウェイ ■ **□** の範囲(幅3400mm以下)のみ製作可能。
 ■ **緑文字・ピンク文字**は面積9㎡以下での製作。

価格 (ペア アンサンブル・ツーウェイ)

※表示価格は消費税を含まないメーカー希望小売価格(本体価格)です。 [単位:円 (税別)]
 *幅は5mm単位、高さは10mm単位での製作になります。

レース:「エール」との組み合わせ

価格表に掲載している製品本体価格とは別に
 物流諸経費を申し受けます。

価格表 B-2

デイズ LD-7259~7262
 ピアット遮光 LD-7401~7420
 ビブレ遮光 LD-7441~7460

幅 (mm)	アンサンブル									
	500 ~1200	1205 ~1600	1605 ~2000	2005 ~2400	2405 ~2800	2805 ~3200	3205 ~3600	3605 ~4000	4005 ~6000	
高さ	ツーウェイ									
	500 ~1200	1205 ~1600	1605 ~2000	2005 ~2400	2405 ~2800	2805 ~3200	3205 ~3400	—	3405 ~4000	
400 ~ 1000	52,900	67,300	75,500	86,800	98,700	107,700	115,600	128,700		《オフショーン》 で対応可能
1010 ~ 1400	70,200	81,000	87,800	99,900	121,500	135,100	152,300	169,000		
1410 ~ 1800	74,700	86,500	97,700	111,900	131,800	146,700	165,800	184,500		
1810 ~ 2200	79,400	92,500	105,900	123,400	148,200	158,800	181,000	201,700		
2210 ~ 2600	85,300	100,200	113,000	132,800	152,900	173,000	196,000	218,500		
2610 ~ 3000	90,400	106,600	121,600	143,500	166,700	185,400	210,300	235,600		
3010 ~ 3300	106,100	123,600	140,600	159,900	177,300	204,600	221,400	238,900		

アンサンブル **ボタン操作** **ボタン・コード操作 +3,000円/台** ツーウェイ ■ **緑文字**の範囲(幅3400mm以下)のみ製作可能。
 ■ **青文字**の範囲(幅3000mm以下)のみ製作可能。
 ■ **ピンク文字**は面積9㎡以下での製作。
コード操作 ■ 上表すべてのサイズで製作可能。
 ■ **青文字**は面積12㎡以下での製作。

価格表 C-1

ミスト遮熱 LD-7131~7142
 シャイニー遮熱 LD-7251~7255
 デイズ遮熱 LD-7256~7258
 ブライト LD-7263~7268
 ジョルノ LD-7269~7274
 リンネル LD-7275~7279
 ルフト遮光 LD-7461~7466
 ニーマ遮光 LD-7467~7470

幅 (mm)	アンサンブル									
	500 ~1200	1205 ~1600	1605 ~2000	2005 ~2400	2405 ~2800	2805 ~3200	3205 ~3600	3605 ~4000	4005 ~6000	
高さ	ツーウェイ									
	500 ~1200	1205 ~1600	1605 ~2000	2005 ~2400	2405 ~2800	2805 ~3200	3205 ~3400	—	3405 ~4000	
400 ~ 1000	57,100	68,600	77,000	88,900	101,000	110,300	118,600	132,200		《オフショーン》 で対応可能
1010 ~ 1400	71,600	82,800	92,100	106,200	127,400	139,400	157,300	174,600		
1410 ~ 1800	76,500	89,000	100,800	117,900	138,700	152,100	171,900	191,600		
1810 ~ 2200	81,800	95,500	109,700	129,000	154,000	165,400	188,600	210,200		
2210 ~ 2600	88,100	103,700	118,300	139,700	163,400	180,600	204,800	228,600		
2610 ~ 3000	93,600	110,700	126,700	149,800	176,600	194,100	220,300	247,100		
3010 ~ 3300	110,500	129,100	147,100	167,500	185,900	214,800	232,800	251,300		

アンサンブル **ボタン操作** **ボタン・コード操作 +3,000円/台** ツーウェイ ■ **緑文字**の範囲(幅3400mm以下)のみ製作可能。
 ■ **青文字**の範囲(幅3000mm以下)のみ製作可能。
 ■ **ピンク文字**は面積9㎡以下での製作。
コード操作 ■ 上表すべてのサイズで製作可能。
 ■ **青文字**は面積12㎡以下での製作。

価格表 D-1

セイラス LD-7001~7004
 ランバル LD-7005~7006
 ヴェルタ LD-7007~7009
 セーヌ LD-7010~7011
 オーガスタ LD-7014~7015
 ノエル LD-7016~7017

幅 (mm)	アンサンブル									
	500 ~1200	1205 ~1600	1605 ~2000	2005 ~2400	2405 ~2800	2805 ~3200	3205 ~3600	3605 ~4000	4005 ~6000	
高さ	ツーウェイ									
	500 ~1200	1205 ~1600	1605 ~2000	2005 ~2400	2405 ~2800	2805 ~3200	3205 ~3400	—	3405 ~4000	
400 ~ 1000	57,200	70,000	78,500	90,800	103,400	112,900	121,500	135,400		《オフショーン》 で対応可能
1010 ~ 1400	73,100	84,800	94,500	109,400	131,200	143,400	162,000	180,100		
1410 ~ 1800	78,500	91,600	103,900	121,800	143,400	157,400	178,100	198,600		
1810 ~ 2200	84,200	98,500	113,300	133,700	159,800	171,700	196,000	218,800		
2210 ~ 2600	90,800	107,300	122,600	145,200	170,100	188,100	213,400	238,600		
2610 ~ 3000	96,600	114,700	131,500	156,200	184,300	202,800	230,400	258,600		
3010 ~ 3300	115,800	134,100	153,000	176,400	193,300	225,500	244,700	264,500		

アンサンブル **ボタン操作** **ボタン・コード操作 +3,000円/台** ツーウェイ ■ **緑文字**の範囲(幅3400mm以下)のみ製作可能。
 ■ **青文字**の範囲(幅3000mm以下)のみ製作可能。
 ■ **ピンク文字**は面積9㎡以下での製作。
コード操作 ■ 上表すべてのサイズで製作可能。
 ■ **青文字**は面積12㎡以下での製作。

価格表 D-2

ライフ遮光 LD-7421~7440

幅 (mm)	アンサンブル									
	500 ~1200	1205 ~1600	1605 ~2000	2005 ~2400	2405 ~2800	2805 ~3200	3205 ~3600	3605 ~4000	4005 ~6000	
高さ	ツーウェイ									
	500 ~1200	1205 ~1600	1605 ~2000	2005 ~2400	2405 ~2800	2805 ~3200	3205 ~3400	—	3405 ~4000	
400 ~ 1000	57,200	70,000	78,500	90,800	103,400	112,900	121,500	135,400		《オフショーン》 で対応可能
1010 ~ 1400	73,100	84,800	94,500	109,400	131,200	143,400	162,000	180,100		
1410 ~ 1800	78,500	91,600	103,900	121,800	143,400	157,400	178,100	198,600		
1810 ~ 2200	84,200	98,500	113,300	133,700	159,800	171,700	196,000	218,800		
2210 ~ 2600	90,800	107,300	122,600	145,200	170,100	188,100	213,400	238,600		
2610 ~ 3000	96,600	114,700	131,500	156,200	184,300	202,800	230,400	258,600		

アンサンブル **ボタン操作** **ボタン・コード操作 +3,000円/台** ツーウェイ ■ **緑文字**の範囲(幅3400mm以下)のみ製作可能。
 ■ **青文字**の範囲(幅3000mm以下)のみ製作可能。
 ■ **ピンク文字**は面積9㎡以下での製作。
コード操作 ■ 上表すべてのサイズで製作可能。
 ■ **青文字**は面積12㎡以下での製作。

一覧
製品・スラット

ラインドレーフ

ペア
アンサンブル

ツーウェイ

木製

傾斜窓

カーブ

ホームタコス(電動)
ラインドレーフ

ホームタコス(電動)
ペアアンサンブル

ホームタコス(電動)

オリジナル
カラーコーディネート

オフショーン

採寸・発注・取付け

価格 (ペア アンサンブル・ツーウェイ)

レース:「エール」との組み合わせ

価格表に掲載している製品本体価格とは別に物流諸経費を申し受けます。

価格表	E-1
ヴェルタ遮光	LD-7471~7473

幅 (mm)	アンサンブル									
	500 ~1200	1205 ~1600	1605 ~2000	2005 ~2400	2405 ~2800	2805 ~3200	3205 ~3600	3605 ~4000	4005 ~6000	
高さ	ツーウェイ									
	500 ~1200	1205 ~1600	1605 ~2000	2005 ~2400	2405 ~2800	2805 ~3200	3205 ~3400	—	3405 ~4000	
400 ~ 1000	57,700	71,200	80,100	92,800	105,800	115,500	124,500	138,900		《オプション》 で対応可能
1010 ~ 1400	74,700	86,800	97,000	112,300	134,800	147,600	167,000	185,600		
1410 ~ 1800	80,400	93,900	107,000	125,700	148,100	162,500	184,300	205,600		
1810 ~ 2200	86,400	101,600	117,000	138,400	165,500	178,200	203,400	227,400		
2210 ~ 2600	93,600	110,800	125,600	149,100	174,700	195,500	222,300	248,700		
2610 ~ 3000	99,900	118,800	136,600	162,400	191,900	211,400	240,400	270,300		
3010 ~ 3300	119,000	139,800	160,100	182,700	203,400	235,500	255,600	276,200		

アンサンブル ■ **バトン操作** ■ **バトン・コード操作** +3,000円/台 ■ **ツーウェイ** ■ **緑文字・ピンク文字**は面積9㎡以下の製作。
 ■ **青文字**は面積12㎡以下の製作。
 ■ **ピンク文字**は面積9㎡以下の製作。
 ■ **緑文字・ピンク文字**は面積9㎡以下の製作。
 ■ **青文字**は面積12㎡以下の製作。

価格表	F-1
ヒラハ	LD-7012~7013

幅 (mm)	アンサンブル									
	500 ~1200	1205 ~1600	1605 ~2000	2005 ~2400	2405 ~2800	2805 ~3200	3205 ~3600	3605 ~4000	4005 ~6000	
高さ	ツーウェイ									
	500 ~1200	1205 ~1600	1605 ~2000	2005 ~2400	2405 ~2800	2805 ~3200	3205 ~3400	—	3405 ~4000	
400 ~ 2200	84,200	98,500	113,300	133,700	159,800	171,700	196,000	218,800		《オプション》 で対応可能
2210 ~ 3000	96,600	114,700	131,500	156,200	184,300	202,800	230,400	258,600		

アンサンブル ■ **バトン操作** ■ **バトン・コード操作** +3,000円/台 ■ **ツーウェイ** ■ **緑文字・ピンク文字**は面積9㎡以下の製作。
 ■ **青文字**は面積12㎡以下の製作。
 ■ **ピンク文字**は面積9㎡以下の製作。
 ■ **緑文字・ピンク文字**は面積9㎡以下の製作。
 ■ **青文字**は面積12㎡以下の製作。

価格表	F-2
リンド アジェント遮光	LD-7280~7281 LD-7474~7476

幅 (mm)	アンサンブル									
	500 ~1200	1205 ~1600	1605 ~2000	2005 ~2400	2405 ~2800	2805 ~3200	3205 ~3600	3605 ~4000	4005 ~6000	
高さ	ツーウェイ									
	500 ~1200	1205 ~1600	1605 ~2000	2005 ~2400	2405 ~2800	2805 ~3200	3205 ~3400	—	3405 ~4000	
400 ~ 1000	60,800	73,400	82,800	96,300	109,700	120,000	129,300	144,400		《オプション》 で対応可能
1010 ~ 1400	77,300	90,000	100,900	117,500	141,100	154,600	175,000	194,800		
1410 ~ 1800	83,600	98,100	112,000	132,300	155,800	171,400	194,500	217,400		
1810 ~ 2200	90,300	106,600	123,100	146,200	174,800	188,800	215,800	241,600		
2210 ~ 2600	98,100	116,800	134,100	159,900	187,900	208,200	236,800	265,500		
2610 ~ 3000	105,100	125,700	144,900	173,000	204,800	225,800	257,200	289,500		
3010 ~ 3300	126,400	148,900	171,000	195,300	217,600	252,600	274,500	297,000		

アンサンブル ■ **バトン操作** ■ **バトン・コード操作** +3,000円/台 ■ **ツーウェイ** ■ **緑文字・ピンク文字**は面積9㎡以下の製作。
 ■ **青文字**は面積12㎡以下の製作。
 ■ **ピンク文字**は面積9㎡以下の製作。
 ■ **緑文字・ピンク文字**は面積9㎡以下の製作。
 ■ **青文字**は面積12㎡以下の製作。

価格 (ペア アンサンブル・ツーウェイ)

※表示価格は消費税を含まないメーカー希望小売価格(本体価格)です。 [単位: 円 (税別)]
*幅は5mm単位、高さは10mm単位での製作になります。

レース: 「マタン遮熱*」「ジュルネ遮熱*」「フィラレ遮熱」「リノレ」との組み合わせ

価格表に掲載している製品本体価格とは別に物流諸経費を申し受けます。

※印のブラットは、アンサンブルは製作不可。ツーウェイのみの製作。

価格表 A-1

マカロンラテ LD-7211~7234

幅 (mm)	高さ									
	アンサンブル	500 ~1200	1205 ~1600	1605 ~2000	2005 ~2400	2405 ~2800	2805 ~3200	3205 ~3600	3605 ~4000	4005 ~6000
高さ	ツーウェイ	500 ~1200	1205 ~1600	1605 ~2000	2005 ~2400	2405 ~2800	2805 ~3200	3205 ~3400	—	3405 ~4000
400 ~ 1000		56,900	67,300	75,200	86,600	99,700	108,800	117,000	130,200	へ オ フ シ ヨ ン で 対 応 可 能
1010 ~ 1400		69,200	79,600	89,700	103,800	125,000	136,700	153,400	170,000	
1410 ~ 1800		73,400	84,900	96,000	112,800	133,900	147,900	166,300	185,000	
1810 ~ 2200		78,100	90,700	103,800	121,500	146,200	159,700	181,300	201,600	
2210 ~ 2600		83,600	98,100	111,600	131,100	155,700	173,600	195,800	217,900	
2610 ~ 3000		88,600	104,300	118,700	140,000	169,100	185,700	209,600	234,500	
3010 ~ 3300		101,900	120,700	138,600	160,400	181,000	208,600	228,600	250,200	

アンサンブル ■ **バトン操作** ■ **バトン・コード操作 +3,000円/台** ■ **ツーウェイ** ■ **緑文字**の範囲(幅3400mm以下)のみ製作可能。
 ■ **青文字**の範囲(幅3000mm以下)のみ製作可能。
 ■ **ピンク文字**は面積9㎡以下での製作。
 ■ **緑文字・ピンク文字**は面積9㎡以下での製作。
コード操作 ■ 上表すべてのサイズで製作可能。
 ■ **青文字**は面積12㎡以下での製作。

価格表 A-2

ピブレ LD-7181~7204
マカロンラテ遮熱 LD-7241~7249

幅 (mm)	高さ									
	アンサンブル	500 ~1200	1205 ~1600	1605 ~2000	2005 ~2400	2405 ~2800	2805 ~3200	3205 ~3600	3605 ~4000	4005 ~6000
高さ	ツーウェイ	500 ~1200	1205 ~1600	1605 ~2000	2005 ~2400	2405 ~2800	2805 ~3200	3205 ~3400	—	3405 ~4000
400 ~ 1000		57,100	68,600	77,000	88,900	101,000	110,300	118,600	132,200	へ オ フ シ ヨ ン で 対 応 可 能
1010 ~ 1400		71,600	82,800	92,100	106,200	127,400	139,400	157,300	174,600	
1410 ~ 1800		76,500	89,000	100,800	117,900	138,700	152,100	171,900	191,600	
1810 ~ 2200		81,800	95,500	109,700	129,000	154,000	165,400	188,600	210,200	
2210 ~ 2600		88,100	103,700	118,300	139,700	163,400	180,600	204,800	228,600	
2610 ~ 3000		93,600	110,700	126,700	149,800	176,600	194,100	220,300	247,100	
3010 ~ 3300		110,500	129,100	147,100	167,500	185,900	214,800	232,800	251,300	

アンサンブル ■ **バトン操作** ■ **バトン・コード操作 +3,000円/台** ■ **ツーウェイ** ■ **緑文字**の範囲(幅3400mm以下)のみ製作可能。
 ■ **青文字**の範囲(幅3000mm以下)のみ製作可能。
 ■ **ピンク文字**は面積9㎡以下での製作。
 ■ **緑文字・ピンク文字**は面積9㎡以下での製作。
コード操作 ■ 上表すべてのサイズで製作可能。
 ■ **青文字**は面積12㎡以下での製作。

価格表 A-3

ミスト LD-7101~7124

幅 (mm)	高さ									
	アンサンブル	500 ~1200	1205 ~1600	1605 ~2000	2005 ~2400	2405 ~2800	2805 ~3200	3205 ~3600	3605 ~4000	4005 ~6000
高さ	ツーウェイ	500 ~1200	1205 ~1600	1605 ~2000	2005 ~2400	2405 ~2800	2805 ~3200	3205 ~3400	—	3405 ~4000
400 ~ 1000		58,500	70,500	79,100	91,300	103,800	113,300	121,800	135,800	へ オ フ シ ヨ ン で 対 応 可 能
1010 ~ 1400		73,600	85,100	94,500	109,100	130,800	143,100	161,500	179,200	
1410 ~ 1800		78,600	91,400	103,500	121,100	142,400	156,200	176,500	196,600	
1810 ~ 2200		83,900	98,100	112,500	132,400	157,900	169,700	193,500	215,700	
2210 ~ 2600		90,400	106,500	121,500	143,400	167,700	185,300	210,200	234,600	
2610 ~ 3000		96,100	113,600	130,000	153,800	181,200	199,100	226,000	253,500	
3010 ~ 3300		113,400	132,400	150,900	171,900	190,800	220,400	238,800	257,800	

アンサンブル ■ **バトン操作** ■ **バトン・コード操作 +3,000円/台** ■ **ツーウェイ** ■ **緑文字**の範囲(幅3400mm以下)のみ製作可能。
 ■ **青文字**の範囲(幅3000mm以下)のみ製作可能。
 ■ **ピンク文字**は面積9㎡以下での製作。
 ■ **緑文字・ピンク文字**は面積9㎡以下での製作。
コード操作 ■ 上表すべてのサイズで製作可能。
 ■ **青文字**は面積12㎡以下での製作。

価格表 B-1

ライフ LD-7151~7174

幅 (mm)	高さ									
	アンサンブル	500 ~1200	1205 ~1600	1605 ~2000	2005 ~2400	2405 ~2800	2805 ~3200	3205 ~3600	3605 ~4000	4005 ~6000
高さ	ツーウェイ	500 ~1200	1205 ~1600	1605 ~2000	2005 ~2400	2405 ~2800	2805 ~3200	3205 ~3400	—	3405 ~4000
400 ~ 1000		60,000	72,300	81,000	93,600	106,500	116,200	125,100	139,400	へ オ フ シ ヨ ン で 対 応 可 能
1010 ~ 1400		75,600	87,300	97,000	111,900	134,100	146,700	165,600	183,900	
1410 ~ 1800		80,700	93,700	106,200	124,200	146,000	160,200	181,000	201,600	
1810 ~ 2200		86,100	100,600	115,400	135,900	161,800	174,000	198,400	221,200	
2210 ~ 2600		92,700	109,200	124,500	147,100	171,900	189,900	215,500	240,400	
2610 ~ 3000		98,500	116,500	133,300	157,600	185,800	204,100	231,700	259,900	
3010 ~ 3300		116,200	135,800	154,700	176,200	195,500	225,900	244,800	264,200	

アンサンブル ■ **バトン操作** ■ **バトン・コード操作 +3,000円/台** ■ **ツーウェイ** ■ **緑文字**の範囲(幅3400mm以下)のみ製作可能。
 ■ **青文字**の範囲(幅3000mm以下)のみ製作可能。
 ■ **ピンク文字**は面積9㎡以下での製作。
 ■ **緑文字・ピンク文字**は面積9㎡以下での製作。
コード操作 ■ 上表すべてのサイズで製作可能。
 ■ **青文字**は面積12㎡以下での製作。

一覧
製品・ブラット
ラインドレーフ
ペア
アンサンブル
ペア
ツーウェイ
木製
傾斜窓
カーブ
ホームタコス(電動)
ホームタコス(電動)
ホームタコス(電動)
ホームタコス(電動)
オリジナル
カラーコーディネート
オプション
採寸・発注・取付け

※表示価格は消費税を含まないメーカー希望小売価格(本体価格)です。 [単位:円(税別)]
 *幅は5mm単位、高さは10mm単位での製作になります。

価格 (ペア アンサンブル・ツーウェイ)

レース:「マタン遮熱*」「ジュルネ遮熱*」「フィラレ遮熱」「リノレ」との組み合わせ

価格表に掲載している製品本体価格とは別に物流諸経費を申し受けます。

※印のスラットは、アンサンブルは製作不可。ツーウェイのみの製作。

価格表 B-2

デイズ LD-7259~7262
 ピアット遮光 LD-7401~7420
 ビブレ遮光 LD-7441~7460

幅 (mm)	高さ									
	アンサンブル 500 ~1200	1205 ~1600	1605 ~2000	2005 ~2400	2405 ~2800	2805 ~3200	3205 ~3600	3605 ~4000	4005 ~6000	
高さ	ツーウェイ 500 ~1200	1205 ~1600	1605 ~2000	2005 ~2400	2405 ~2800	2805 ~3200	3205 ~3400	—	3405 ~4000	
400 ~ 1000	60,300	72,700	81,700	94,500	107,000	117,000	125,800	140,200		ヘ オ フ シ ヨ ン で 対 応 可 能
1010 ~ 1400	75,800	87,800	97,200	112,200	134,300	149,500	168,800	187,600		
1410 ~ 1800	81,100	94,500	107,100	124,300	147,000	163,700	185,100	206,300		
1810 ~ 2200	86,800	101,600	116,700	136,700	162,100	178,200	203,300	226,800		
2210 ~ 2600	93,600	110,500	125,200	147,900	172,600	195,000	221,300	247,100		
2610 ~ 3000	99,700	118,100	135,200	160,400	188,700	209,900	238,500	267,500		
3010 ~ 3300	119,100	139,500	159,000	181,200	201,300	232,700	252,300	272,600		

アンサンブル バトン操作 | バトン・コード操作 +3,000円/台 | ツーウェイ ■ □ の範囲(幅3400mm以下)のみ製作可能。
 ■ □ の範囲(幅3000mm以下)のみ製作可能。
 ■ ピンク文字は面積9㎡以下での製作。
 ■ 緑文字・ピンク文字は面積9㎡以下での製作。
 ■ 上表すべてのサイズで製作可能。
 ■ 青文字は面積12㎡以下での製作。

価格表 C-1

ミスト遮熱 LD-7131~7142
 シャイニー遮熱 LD-7251~7255
 デイズ遮熱 LD-7256~7258
 ブライト LD-7263~7268
 ジョルノ LD-7269~7274
 リンネル LD-7275~7279
 ルフト遮光 LD-7461~7466
 ニーマ遮光 LD-7467~7470

幅 (mm)	高さ									
	アンサンブル 500 ~1200	1205 ~1600	1605 ~2000	2005 ~2400	2405 ~2800	2805 ~3200	3205 ~3600	3605 ~4000	4005 ~6000	
高さ	ツーウェイ 500 ~1200	1205 ~1600	1605 ~2000	2005 ~2400	2405 ~2800	2805 ~3200	3205 ~3400	—	3405 ~4000	
400 ~ 1000	64,500	74,000	83,200	96,500	109,300	119,600	128,700	143,700		ヘ オ フ シ ヨ ン で 対 応 可 能
1010 ~ 1400	77,300	89,700	101,600	118,500	140,300	153,800	173,700	193,200		
1410 ~ 1800	83,000	96,900	110,200	130,400	153,900	169,100	191,200	213,300		
1810 ~ 2200	89,100	104,600	120,500	142,200	168,000	184,700	210,800	235,300		
2210 ~ 2600	96,300	114,000	130,500	154,800	183,100	202,500	230,100	257,300		
2610 ~ 3000	102,800	122,300	140,300	166,700	198,600	218,600	248,400	279,000		
3010 ~ 3300	123,500	144,900	165,500	188,900	209,900	242,900	263,700	285,000		

アンサンブル バトン操作 | バトン・コード操作 +3,000円/台 | ツーウェイ ■ □ の範囲(幅3400mm以下)のみ製作可能。
 ■ □ の範囲(幅3000mm以下)のみ製作可能。
 ■ ピンク文字は面積9㎡以下での製作。
 ■ 緑文字・ピンク文字は面積9㎡以下での製作。
 ■ 上表すべてのサイズで製作可能。
 ■ 青文字は面積12㎡以下での製作。

価格表 D-1

セイラス LD-7001~7004
 ランバル LD-7005~7006
 ヴェルタ LD-7007~7009
 セーヌ LD-7010~7011
 オーガスタ LD-7014~7015
 ノエル LD-7016~7017

幅 (mm)	高さ									
	アンサンブル 500 ~1200	1205 ~1600	1605 ~2000	2005 ~2400	2405 ~2800	2805 ~3200	3205 ~3600	3605 ~4000	4005 ~6000	
高さ	ツーウェイ 500 ~1200	1205 ~1600	1605 ~2000	2005 ~2400	2405 ~2800	2805 ~3200	3205 ~3400	—	3405 ~4000	
400 ~ 1000	64,600	75,400	84,700	98,400	111,600	122,200	131,700	146,900		ヘ オ フ シ ヨ ン で 対 応 可 能
1010 ~ 1400	78,800	91,700	103,900	121,600	144,000	157,800	178,500	198,800		
1410 ~ 1800	85,000	99,500	113,300	134,200	158,600	174,300	197,300	220,400		
1810 ~ 2200	91,600	107,600	124,100	146,900	173,700	191,000	218,200	243,900		
2210 ~ 2600	99,000	117,600	134,900	160,300	189,800	210,000	238,700	267,300		
2610 ~ 3000	105,900	126,200	145,100	173,100	206,200	227,300	258,500	290,600		
3010 ~ 3300	128,800	150,000	171,300	197,700	217,300	253,600	275,600	298,100		

アンサンブル バトン操作 | バトン・コード操作 +3,000円/台 | ツーウェイ ■ □ の範囲(幅3400mm以下)のみ製作可能。
 ■ □ の範囲(幅3000mm以下)のみ製作可能。
 ■ ピンク文字は面積9㎡以下での製作。
 ■ 緑文字・ピンク文字は面積9㎡以下での製作。
 ■ 上表すべてのサイズで製作可能。
 ■ 青文字は面積12㎡以下での製作。

価格表 D-2

ライフ遮光 LD-7421~7440

幅 (mm)	高さ									
	アンサンブル 500 ~1200	1205 ~1600	1605 ~2000	2005 ~2400	2405 ~2800	2805 ~3200	3205 ~3600	3605 ~4000	4005 ~6000	
高さ	ツーウェイ 500 ~1200	1205 ~1600	1605 ~2000	2005 ~2400	2405 ~2800	2805 ~3200	3205 ~3400	—	3405 ~4000	
400 ~ 1000	64,600	75,400	84,700	98,400	111,600	122,200	131,700	146,900		ヘ オ フ シ ヨ ン で 対 応 可 能
1010 ~ 1400	78,800	91,700	103,900	121,600	144,000	157,800	178,500	198,800		
1410 ~ 1800	85,000	99,500	113,300	134,200	158,600	174,300	197,300	220,400		
1810 ~ 2200	91,600	107,600	124,100	146,900	173,700	191,000	218,200	243,900		
2210 ~ 2600	99,000	117,600	134,900	160,300	189,800	210,000	238,700	267,300		
2610 ~ 3000	105,900	126,200	145,100	173,100	206,200	227,300	258,500	290,600		
3010 ~ 3300	128,800	150,000	171,300	197,700	217,300	253,600	275,600	298,100		

アンサンブル バトン操作 | バトン・コード操作 +3,000円/台 | ツーウェイ ■ □ の範囲(幅3400mm以下)のみ製作可能。
 ■ □ の範囲(幅3000mm以下)のみ製作可能。
 ■ ピンク文字は面積9㎡以下での製作。
 ■ 緑文字・ピンク文字は面積9㎡以下での製作。
 ■ 上表すべてのサイズで製作可能。

価格 (ペア アンサンブル・ツーウェイ)

※表示価格は消費税を含まないメーカー希望小売価格(本体価格)です。 [単位:円(税別)]
*幅は5mm単位、高さは10mm単位での製作になります。

レース:「マタン遮熱*」「ジュルネ遮熱*」「フィラレ遮熱」「リノレ」との組み合わせ

価格表に掲載している製品本体価格とは別に物流諸経費を申し受けます。

※印のブラットは、アンサンブルは製作不可。ツーウェイのみの製作。

価格表 E-1
ヴェルタ遮光 LD-7471~7473

幅 (mm)	高さ									
	アンサンブル	500 ~1200	1205 ~1600	1605 ~2000	2005 ~2400	2405 ~2800	2805 ~3200	3205 ~3600	3605 ~4000	4005 ~6000
高さ	ツーウェイ	500 ~1200	1205 ~1600	1605 ~2000	2005 ~2400	2405 ~2800	2805 ~3200	3205 ~3400	—	3405 ~4000
400 ~ 1000		65,100	76,600	86,400	100,500	114,100	124,800	134,700	150,400	〈オプション〉 で対応可能
1010 ~ 1400		80,400	93,600	106,400	124,500	147,600	162,000	183,500	204,300	
1410 ~ 1800		86,900	101,800	116,300	138,100	163,300	179,400	203,500	227,400	
1810 ~ 2200		93,800	110,700	127,800	151,600	179,400	197,500	225,700	252,500	
2210 ~ 2600		101,800	121,100	137,800	164,200	194,400	217,500	247,500	277,300	
2610 ~ 3000		109,100	130,400	150,200	179,300	213,900	235,800	268,600	302,300	
3010 ~ 3300		132,100	155,700	178,400	204,000	227,400	263,600	286,500	309,800	

アンサンブル ■ **バトン操作** ■ **バトン・コード操作 +3,000円/台** ツーウェイ ■ **緑文字** の範囲(幅3400mm以下)のみ製作可能。
 ■ **青文字** の範囲(幅3000mm以下)のみ製作可能。
 ■ **ピンク文字** は面積9㎡以下での製作。
 ■ **緑文字・ピンク文字** は面積9㎡以下での製作。
コード操作 ■ 上表すべてのサイズで製作可能。
 ■ **青文字** は面積12㎡以下での製作。

価格表 F-1
ヒラハ LD-7012~7013

幅 (mm)	高さ									
	アンサンブル	500 ~1200	1205 ~1600	1605 ~2000	2005 ~2400	2405 ~2800	2805 ~3200	3205 ~3600	3605 ~4000	4005 ~6000
高さ	ツーウェイ	500 ~1200	1205 ~1600	1605 ~2000	2005 ~2400	2405 ~2800	2805 ~3200	3205 ~3400	—	3405 ~4000
400 ~ 2200		91,600	107,600	124,100	146,900	173,700	191,000	218,200	243,900	〈オプション〉 で対応可能
2210 ~ 3000		105,900	126,200	145,100	173,100	206,200	227,300	258,500	290,600	

アンサンブル ■ **バトン操作** ■ **バトン・コード操作 +3,000円/台** ツーウェイ ■ **緑文字** の範囲(幅3400mm以下)のみ製作可能。
 ■ **青文字** の範囲(幅3000mm以下)のみ製作可能。
 ■ **ピンク文字** は面積9㎡以下での製作。
 ■ **緑文字・ピンク文字** は面積9㎡以下での製作。
コード操作 ■ 上表すべてのサイズで製作可能。

価格表 F-2
リンド LD-7280~7281
アジェント遮光 LD-7474~7476

幅 (mm)	高さ									
	アンサンブル	500 ~1200	1205 ~1600	1605 ~2000	2005 ~2400	2405 ~2800	2805 ~3200	3205 ~3600	3605 ~4000	4005 ~6000
高さ	ツーウェイ	500 ~1200	1205 ~1600	1605 ~2000	2005 ~2400	2405 ~2800	2805 ~3200	3205 ~3400	—	3405 ~4000
400 ~ 1000		68,200	78,800	89,000	103,900	117,900	129,300	139,500	155,900	〈オプション〉 で対応可能
1010 ~ 1400		82,900	96,900	110,400	129,700	153,900	169,000	191,500	213,400	
1410 ~ 1800		90,000	106,100	121,400	144,700	171,000	188,300	213,800	239,200	
1810 ~ 2200		97,700	115,700	133,900	159,400	188,800	208,100	238,000	266,700	
2210 ~ 2600		106,400	127,000	146,400	175,000	207,600	230,200	262,100	294,200	
2610 ~ 3000		114,300	137,200	158,500	189,900	226,800	250,200	285,300	321,400	
3010 ~ 3300		139,500	164,700	189,300	216,600	241,600	280,700	305,500	330,600	

アンサンブル ■ **バトン操作** ■ **バトン・コード操作 +3,000円/台** ツーウェイ ■ **緑文字** の範囲(幅3400mm以下)のみ製作可能。
 ■ **青文字** の範囲(幅3000mm以下)のみ製作可能。
 ■ **ピンク文字** は面積9㎡以下での製作。
 ■ **緑文字・ピンク文字** は面積9㎡以下での製作。
コード操作 ■ 上表すべてのサイズで製作可能。
 ■ **青文字** は面積12㎡以下での製作。

一覧
製品・ブラット

ラインドレーフ

ペア
アンサンブル

ツーウェイ

木製

傾斜窓

カーブ

ホームタコス(電動)
ラインドレーフ

ホームタコス(電動)
ペアアンサンブル

ホームタコス(電動)
木製

オリジナル
カラーコーディネート

オプション

採寸・発注・取付け

ラインドレープ ペア ツーウェイ



チャイルド
セーフティ



ドレープ：LD-7197 ピブレ(ジュエル) レース：LD-7604 ジュルネ遮熱(ホワイト)

ボタン操作

1台にドレープとレースを左右に配して、カーテン感覚で使い分け。ボリューム調節も自由自在です。

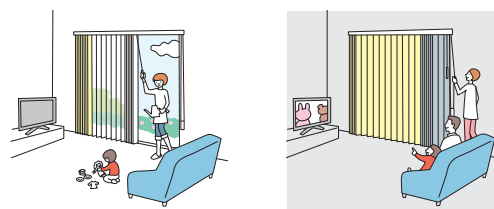

POINT

ドレープ&レースで、さらに安心・快適。昼と夜、カーテン感覚で切替えができます。

切替え用コードでドレープとレース、左右のスラットのボリュームを調整。
ボタンで製品全体の開け閉めはもちろん、スラットの角度調整による細やかな調光ができます。



ドレープ時：夜はしっかり目隠しができます。



中間時：部分的な目隠しもできます。



レース時：昼間はレースで開放的に。

POINT

大開口の窓に便利な「レールジョイント仕様〈オプション〉」。

▶P.99

2本に分割したレールを施工時にジョイントする、搬入に便利な「レールジョイント仕様」。
搬入スペースが制限される、高層マンションやビルなどにおすすめです。
幅4000mm まで1台で製作できます。

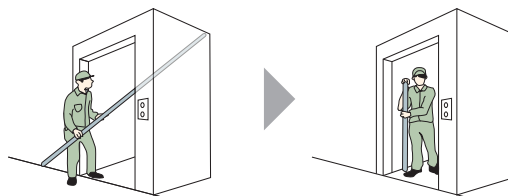

狭いエレベーターや玄関でも搬入らくらく！

製作可能寸法 *幅は5mm単位、高さは10mm単位での製作になります。

[単位：mm]

操作方法	ボタン操作 [両ボタン]
納まり	片開き
製品幅	500～3400
製品高さ	400～3000
最大面積	9m ²

※製品幅が大きい場合は、エレベーターや廊下などの運搬経路をあらかじめご確認ください。

(製品幅 × 0.8) + [製品幅 × 製品高さ × 1.5 × (ドレーブスラットm²重量 + レーススラットm²重量)] [kg]

※計算式の製品幅、製品高さの数値はメートル (m) 単位で計算してください。
 ※ドレーブ・レースのスラットm²重量については、下表の「対応スラット一覧」をご覧ください。

対応スラット一覧

スラット幅 100mm

※青字のNo.のスラットは洗濯機で洗うことができます。

■ドレーブ

カテゴリ	スラットNo. (LD-)	スラット名	価格表	スラットm ² 重量目安 (kg/m ²)
カーブ & フィット	7001~7004	セイラス	D-1	0.25
	7005~7006	ランバル	D-1	0.20
	7007~7009	ヴェルタ	D-1	0.20
	7010~7011	セーヌ	D-1	0.20
スロウ & アップ	7012~7013	ヒラハ	F-1	0.25
	7014~7015	オーガスタ	D-1	0.25
	7016~7017	ノエル	D-1	0.20
無地	7101~7124	ミスト	A-3	0.25
	7131~7142	ミスト遮熱	C-1	0.25
	7151~7174	ライフ	B-1	0.25
	7181~7204	ビブレ	A-2	0.25
	7211~7234	マカロンラテ	A-1	0.30
	7241~7249	マカロンラテ遮熱	A-2	0.30
	7251~7255	シャイニー遮熱	C-1	0.25

カテゴリ	スラットNo. (LD-)	スラット名	価格表	スラットm ² 重量目安 (kg/m ²)
無地	7256~7258	デイズ遮熱	C-1	0.25
	7259~7262	デイズ	B-2	0.25
	7263~7268	ブライト	C-1	0.20
	7269~7274	ジョルノ	C-1	0.30
	7275~7279	リンネル	C-1	0.35
	7280~7281	リンド	F-2	0.35
遮光	7401~7420	ピアット遮光	B-2	0.35
	7421~7440	ライフ遮光	D-2	0.50
	7441~7460	ビブレ遮光	B-2	0.30
	7461~7466	ルフト遮光	C-1	0.35
	7467~7470	ニーマ遮光	C-1	0.30
	7471~7473	ヴェルタ遮光	E-1	0.45
7474~7476	アジェント遮光	F-2	0.45	

■レース

カテゴリ	スラットNo. (LD-)	スラット名	価格表	スラットm ² 重量目安 (kg/m ²)
レース	7601~7603	マタン遮熱	P.35~37	0.25
	7604~7606	ジュルネ遮熱	P.35~37	0.20
	7607~7611	フィラレ遮熱	P.35~37	0.20
	7612~7614	リノレ	P.35~37	0.20
	7621~7635	エール	P.32~34	0.15

ドレーブの生地ごとに、「おすすめレース (同系色レース)」を設定しています。サンプル帳「スラット紹介ページ」でご確認ください。

納まり

※レースとドレーブの左右の位置はご指定がない場合、切替え用コード側に「レース」、反対側に「ドレーブ」となります。
 切替え用コード側を「ドレーブ」にしたい場合はご注文の際にご指定ください。

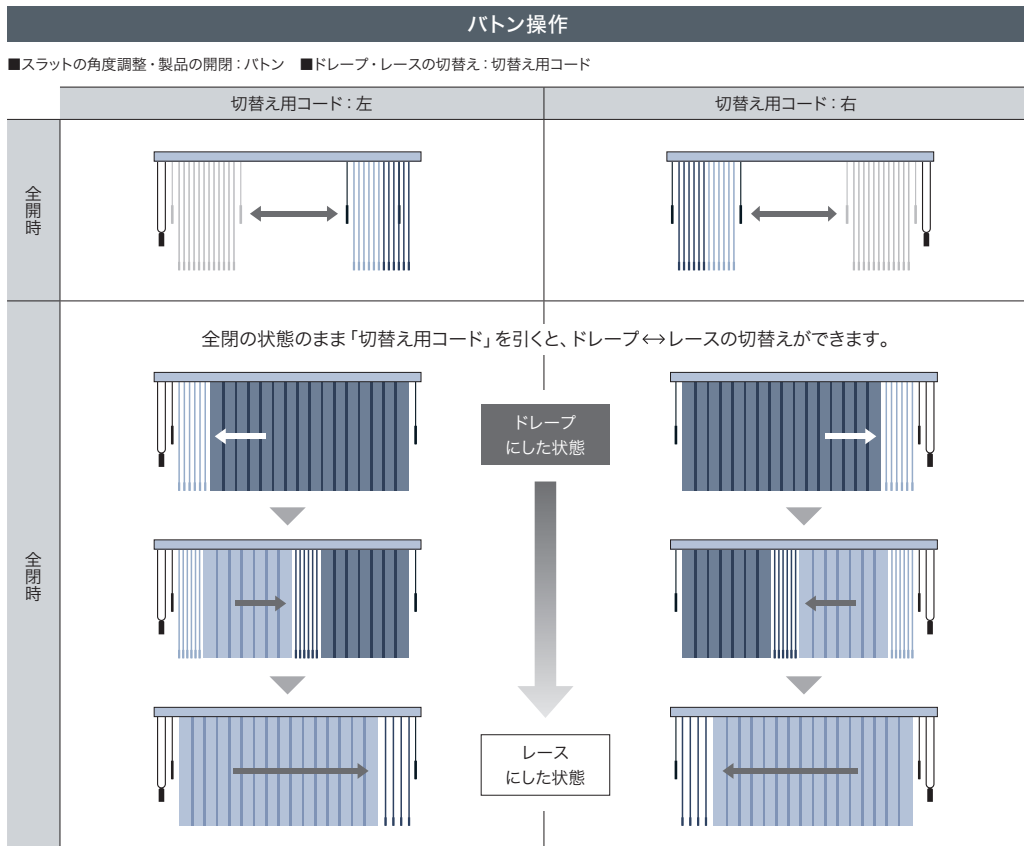

構造と部品

※製品高さは、取付けブラケット上端(正面付け補助金具は含まない)からバランスウェイト下端までの寸法となります。
天井付け(直付け)の場合はハンガーレール上端からバランスウェイト下端までの寸法となります。

[単位: mm]

※ツウウェイは2種類のスラット(ドレープ・レース)で構成されています。生地の伸び率が異なるため、レースはドレープより長くならないように仕上げています。
*「スラットの重なり寸法」は約10mmとなります。

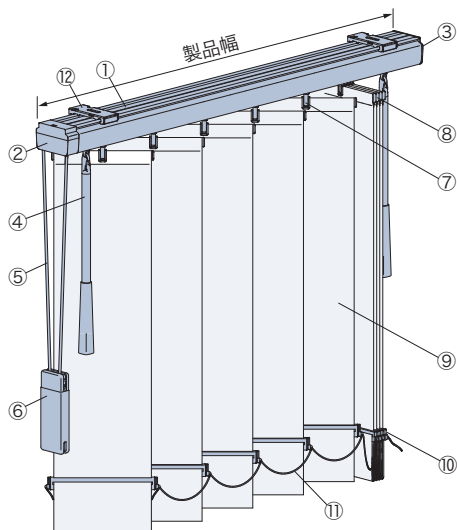

コードウェイト

チャイルドロープタイ

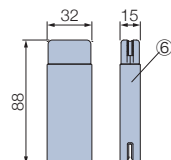

部品名	カラー
①ハンガーレール	4色
②操作部	①と同系色
③エンド部	①と同系色
④ボタン	①と同系色
⑤切替え用コード	①と同系色
⑥コードウェイト	①と同系色
⑦ランナー	乳白色(フック:クリアー)
⑧スラットハンガー	クリアー
⑨スラット	
⑩バランスウェイト	スラットによって色は異なります。
⑪ボトムコード	スラットと同系色
⑫取付けブラケット	
⑬正面付け補助金具	①と同系色

側面図

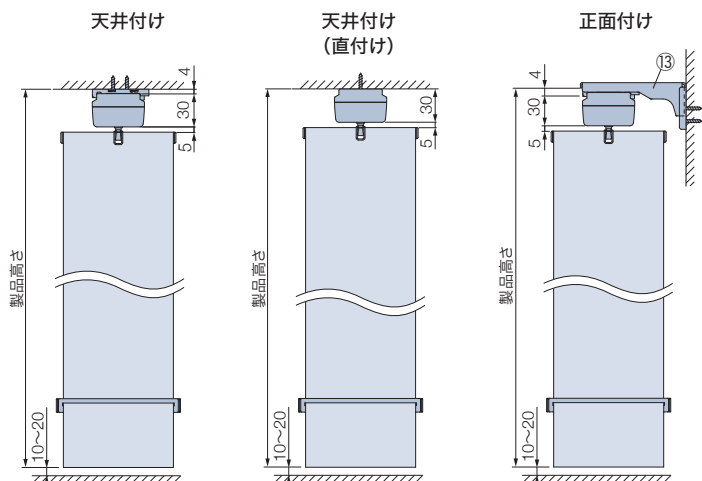

取付けブラケット(12) *付属取付ビス:φ3.5×16

天井付け

正面付け

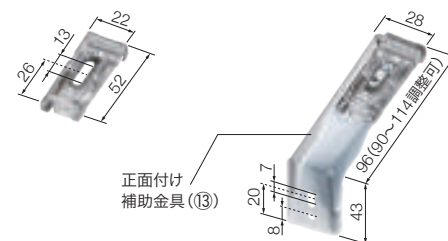

付属個数

製品幅	個数
500~1000	2個
1005~2000	3個
2005~3000	4個
3005~3400	5個

バランスウェイト 3種類から選べます。ご指定がない場合は、「巻き込みウェイト」になります。

巻き込みウェイト



±20mm程度、
製品の高さ調整が可能。

袋縫いウェイト



バランスウェイトが
きれいに納まります。

袋縫いシンプルウェイト

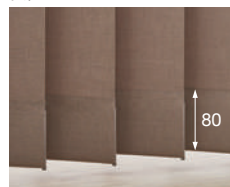

ボトムコードがなく
すっきりとしたウェイトです。

「ボトムコード付き」「ボトムコードなし」が選べます。ご指定がない場合は、「ボトムコード付き」になります。

ボトムコード付き



ボトムコードなし



※「袋縫いシンプルウェイト」は、「ボトムコードなし」のみとなります。

製品幅とスラット端部寸法

[単位: mm]

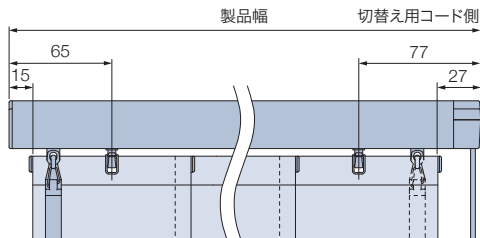

※全閉時に片側のバトンはスラットの裏に隠れます。

バトン・コードの長さ

[単位: mm]

バトン・切替え用コードの長さは製品の取付け高さによって異なります。製品の取付け高さをご指定ください。

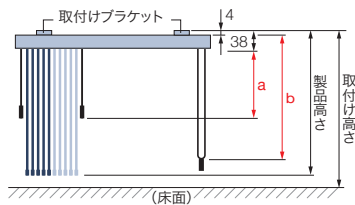

取付け高さ	a寸法	b寸法
	バトン長さ	切替え用コード長さ
400～600	300	300
610～800	300	500
810～1400	300	600
1410～1600	300	800
1610～1800	400	1000
1810～2000	600	1200
2010～2200	800	1400
2210～2400	1000	1600
2410～2600	1200	1800
2610～2800	1400	2000
2810～3000	1600	2200
3010～3200	1600	2400

※バトン (a) の長さは、上記寸法の中から指定することもできます。

※切替え用コード (b) の長さは、10mm単位で指定することもできます。(最短: 300mm)

【小さなお子さまのいらっしゃるご家庭や施設でのご使用にあたって】

- ・製品取付け高さなどを考慮の上、床面から切替え用コードの下端までを1030mm以上に指定いただくと、小さなお子さまの首や体に引っ掛かりにくくなります。(1030mm: 6歳児のおご下までの長さ (JIS A 4811基準))

・コードウェイトを使い、危険のないよう手の届かない位置まで切替え用コードをたくし上げてください。

納まり寸法目安

※製品高さは、取付けブラケット上端 (正面付け補助金具は含まない) からバランスウェイト下端までの寸法となります。天井付け (直付け) の場合はハンガーレール上端からバランスウェイト下端までの寸法となります。

[単位: mm]

天井付け

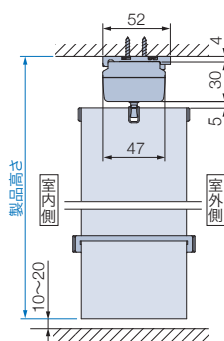

(天井直付け)

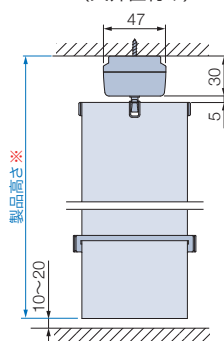

※製品高さはブラケット厚の4mm分短くなります。

天井付け (カーテンボックスへの取付け)

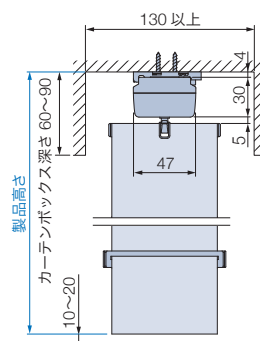

(天井直付け)

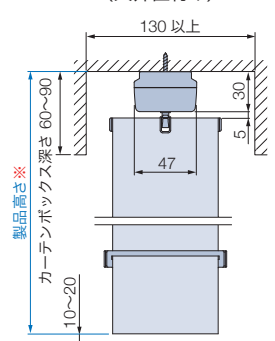

※製品高さはブラケット厚の4mm分短くなります。

正面付け

※取付けブラケットのセット位置を変えることで調整できます。

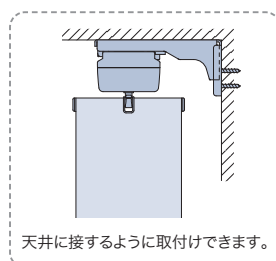
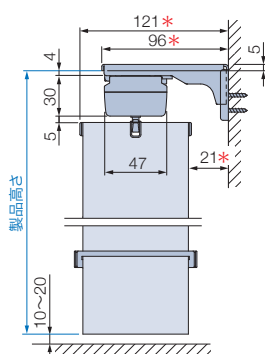

天井に接するように取付けできます。

一覧
製品・スラット

ラインドレーフ

アンサンブル

ツペア
ウィエイ

木製

傾斜窓

カーブ

ホームタコス(電動)
ラインドレーフ

ホームタコス(電動)
ペリアンサンブル

ホームタコス(電動)
木製

オリジナル
カラーコーディネート

オフショウ

採寸・発注・取付け

納まり寸法目安

[単位：mm]

たたみしろ寸法目安

※製品の構造上、スラットをたたみ込んだ際、スラットは製品端部までたたみ込まれません。
 ※寸法は計算値のため、実際の寸法と多少異なる場合があります。目安としてご使用ください。



納まり寸法計算ツール



たたみしろ寸法・窓枠の内側にたたみしろを残さない場合の製品幅を簡単に確認できます。

[単位：mm]

状態	納まり位置	納まり	製品幅				レールジョイント仕様(オプション)	
			900	1800	2700	3400	3600	4000
全開	切替え用コード側 (L1) ※		291	438	586	701	734	799
	切替え用コードと反対側 (L2)		279	427	575	689	722	788
全閉	切替え用コード側 (L3) ※		198	272	345	403	419	452
	切替え用コードと反対側 (L4)		159	233	307	364	380	413

※たたみ込んだ際に、切替え用コード側の1番目と2番目のスラット間にすき間が生じます。(49mm)

窓枠の内側にたたみしろを残さない場合の製品幅の算出方法

「ツーウェイ」は、ドレープ状態にした時にレースが片側にたたみ込まれます。このたたみしろ部分から光が入るため窓枠内への取付けには適しておりません。弊社ではドレープにした時に窓全面がドレープに、またレースにした時に窓全面がレースになる取付け（両側にたたみしろ寸法を確保）をおすすめしております。

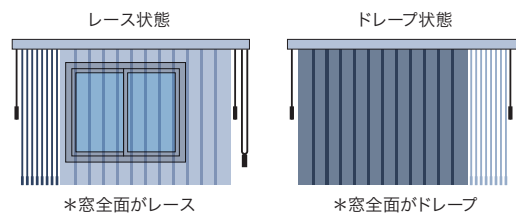

納まり	全開時		全閉時	
	切替え用コード側	切替え用コードと反対側	切替え用コード側	切替え用コードと反対側
<p>窓にかかるたたみしろ(レース)</p> <p>窓開口幅</p> <p>左にたたみ込んだ時は右側のスラットが窓面にかかります。</p>	<p>窓にかかるたたみしろ(ドレープ)</p> <p>窓開口幅</p> <p>右にたたみ込んだ時は左側のスラットが窓面にかかります。</p>	<p>製品幅</p> <p>レース側たたみしろ</p> <p>窓開口幅</p> <p>ドレープ時 約50</p> <p>ドレープが窓開口を覆います。</p>	<p>製品幅</p> <p>ドレープ側たたみしろ</p> <p>窓開口幅</p> <p>約50</p> <p>レース時</p> <p>レースが窓開口を覆います。</p>	
製品幅の計算式	窓開口幅 × 1.2 + 369			

※レースとドレープの操作位置は、ご指定がない場合、切替え用コード側に「レース」、反対側に「ドレープ」となります。

部品色

部品色は4色から選べます。ご指定がない場合は、マットホワイト [No.125] になります。



マットホワイト [No.125]

ライトグレー [No.127]

ダークブラウン [No.667]

ブラック [No.5]

操作方法

*製品に添付の取扱説明書をご覧ください。

製品の開閉は、スラットをハンガーレールに対して垂直にしてから操作してください。



動画は
こちら



■バトン操作 ... 「スラットの角度調整」・「製品の開閉」をバトンで行います。
「ドレープとレースの切替え」は切替え用コードで行います。

スラットの角度調整

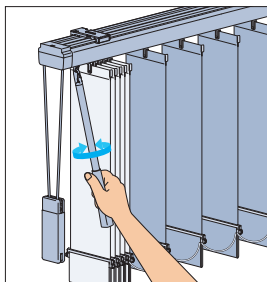

バトンを回転させて
スラットの角度を調整します。

製品の開閉

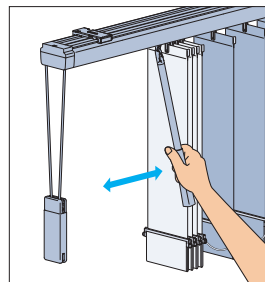

バトンを開方向 (または閉方向) へ
引くことで開閉を行います。

※バトンを早く引くとスラットが勢よく
移動し、スラットがバラつき、たたみ
込みがきれいにできなくなりますので
ゆっくりと操作をしてください。

ドレープとレースの切替え

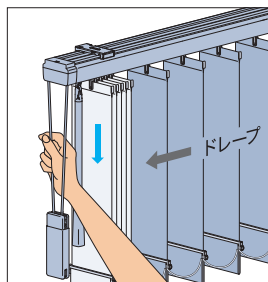
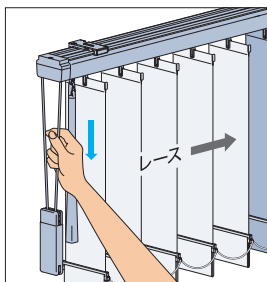

切替え用コードをゆっくりと下に引き、
ドレープ・レースの切替えを行います。

※ドライブコードを早く引くとスラットが
勢よく移動し、スラットがバラつき、
たたみ込みがきれいにできなくなり
ますのでゆっくりと操作をしてください。

オプション

デザインオプション

- ・ウォームシリーズ (P.124)
- ・ナチュラルウッドバランス (P.125)

大開口の窓に対応

- ・レールジョイント仕様 (P.99)

価格

32～37ページをご覧ください。

ラインドレープ 木製



LD-7903 マデラ (ナチュラル)

ツーコード
操作

スラットに天然木「アパチ材」の一枚板を使用した高級感溢れるタテ型ブラインド。

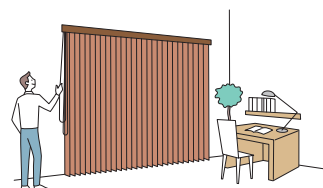

POINT

天然木の趣あふれる木目や色合いが美しいスラット。ワイドな89mm幅で採光時の眺望も広々。

上質な家具のように存在感のある、無垢のアパチ材を贅沢に使用した89mm幅のスラット。
住宅だけでなく、ホテルや店舗などの商業施設を心地良く上質に仕上げる10色をラインナップしています。
ベーシックなウッドカラーのほか、グレーやブラック・インディゴなどトレンド感あるカラーも豊富です。

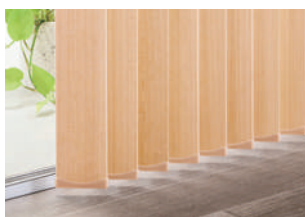

*ヨコ型の木製ブラインド「フォレティアエグゼ・フォレティア」のベーシックカラーともコーディネートできます。

POINT

大開口の窓に便利な「2連取付仕様〈オプション〉」。

▶P.116

片開きの製品を2台並べて両開きのように取付ける場合におすすめです。
製品突き合わせ部分のスラットを重ねて、光漏れを防ぎます。
総幅8000mmまで対応します。
左右の製品は別々に操作できるため、部分的な採光調整ができて便利です。
また左右の製品サイズはそれぞれ指定ができるので、さまざまな窓に対応します。

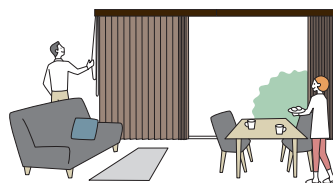

製作可能寸法 * 幅は5mm単位、高さは10mm単位での製作になります。

[単位: mm]

操作方法	ツーコード操作	
	片開き	両開き (両納まり)
納まり		
製品幅	300~4000	500~4000
製品高さ	400~3000	
最大面積	12m ²	

※製品幅が大きい場合は、エレベーターや廊下などの運搬経路をあらかじめご確認ください。

製品重量 ※下記は計算式のため、実際の重量と誤差が生じる場合があります。目安としてご使用ください。

$$(\text{製品幅} \times 1.0) + (\text{製品幅} \times \text{製品高さ} \times 2.84) \text{ [kg]}$$

※計算式の製品幅、製品高さの数値はメートル (m) 単位で計算してください。

対応スラット一覧 スラット幅 89mm

カテゴリー	スラットNo. (LD-)	スラット名
木製	7901~7910	マデラ

ツーコード操作

■スラットの角度調整：チルトコード ■製品の開閉：ドライブコード

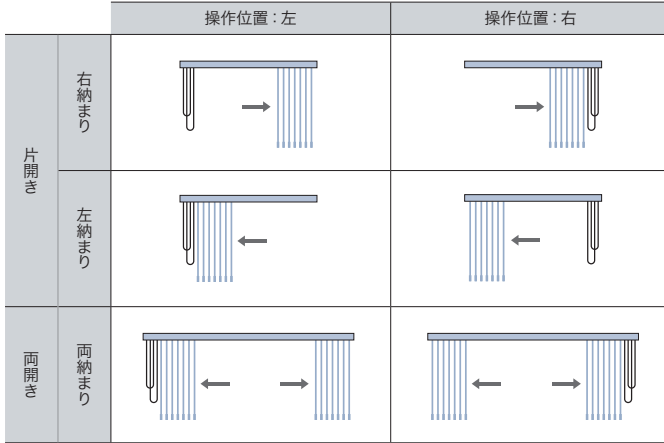

構造と部品

※製品高さは、取付けブラケット上端（正面付け補助金具は含まない）からセーフティーキャップ下端までの寸法となります。
天井付け（直付け）の場合はハンガーレール上端からセーフティーキャップ下端までの寸法となります。

[単位：mm]

*「スラットの重なり寸法」は約20mmとなります。

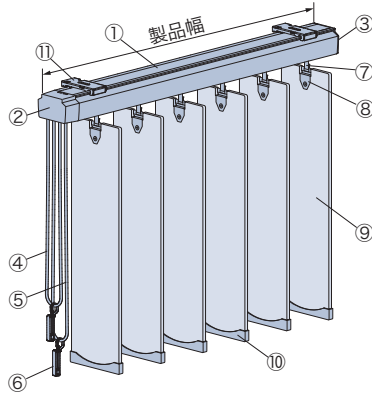

部品名	カラー
①ハンガーレール	3色
②操作部	①と同系色
③エンド部	①と同系色
④チルトコード	ホワイト、ゴールド
⑤ドライブコード	アイボリー、グレー、ブラウン
⑥コードクリップ	クリアー
⑦ランナー	①と同系色（フック：ステンレス）
⑧スラットハンガー	スラットと同系色
⑨スラット	
⑩セーフティーキャップ	スラットと同系色
⑪取付けブラケット	
⑫正面付け補助金具	①と同系色

側面図

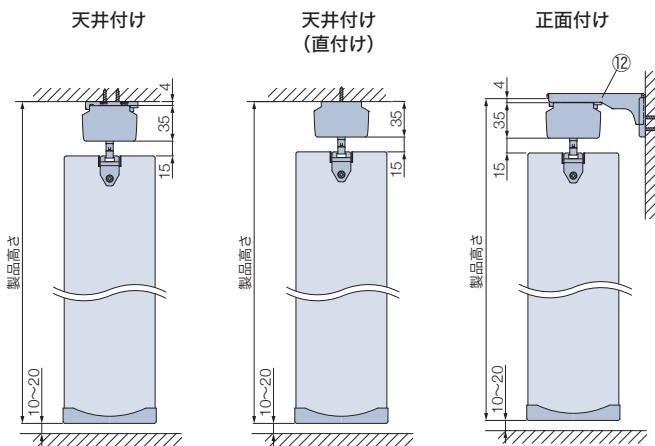

取付けブラケット (11) *付属取付ビス：φ3.5×25

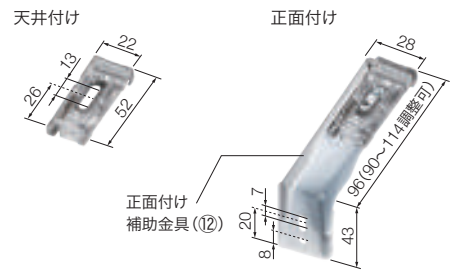

付属個数

製品幅	個数
300～1000	2個
1005～2000	3個
2005～3000	4個
3005～4000	6個 (5個)

※()は両開きの場合。

製品幅とスラット端部寸法

[単位：mm]

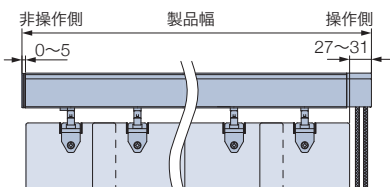

コードの長さ

[単位: mm]

チルトコード・ドライブコードの長さは製品の取付け高さによって異なります。取付け高さをご確認ください。

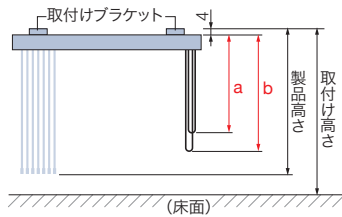

取付け高さ	a寸法	b寸法
	チルトコード長さ	ドライブコード長さ
400～600	400	400
610～1400	600	600
1410～1600	800	1000
1610～1800	1000	1200
1810～2000	1200	1400
2010～2200	1400	1600
2210～2400	1600	1800
2410～2600	1800	2000
2610～2800	2000	2200
2810～3000	2200	2400
3010～3200	2400	2600

※チルトコード (a) ・ドライブコード (b) の長さは10mm単位で指定することもできます。(最短: 400mm)

【小さなお子さまのいらっしゃるご家庭や施設でのご使用にあたって】

- ・製品取付け高さなどを考慮の上、床面から操作コードの下端までを1030mm以上にご指定いただくと、小さなお子さまの首や体に引っ掛かりにくくなります。(1030mm: 6歳児のおご下までの長さ (JIS A 4811基準))
- ・コードクリップを使い、危険のないよう手の届かない位置までチルトコード・ドライブコードをたくし上げてください。

部品色

部品色は3色から選べます。ご指定がない場合は、マットホワイト [No.125] になります。



マットホワイト [No.125]

(チルトコード: ホワイト
ドライブコード: アイボリー)



シルバー [No.827]

(チルトコード: ホワイト
ドライブコード: グレー)



ダークブラウン [No.667]

(チルトコード: ゴールド
ドライブコード: ブラウン)

納まり寸法目安

※製品高さは、取付けブラケット上端 (正面付け補助金具は含まない) からセーフティーキャップ下端までの寸法となります。天井付け (直付け) の場合はハンガーレール上端からセーフティーキャップ下端までの寸法となります。

[単位: mm]

天井付け

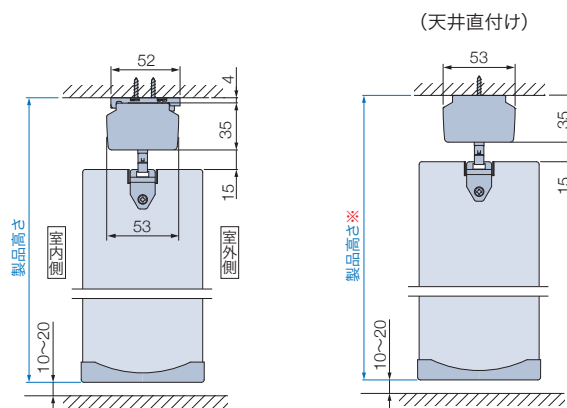

※製品高さはブラケット厚の4mm分短くなります。

天井付け (カーテンボックスへの取付け)

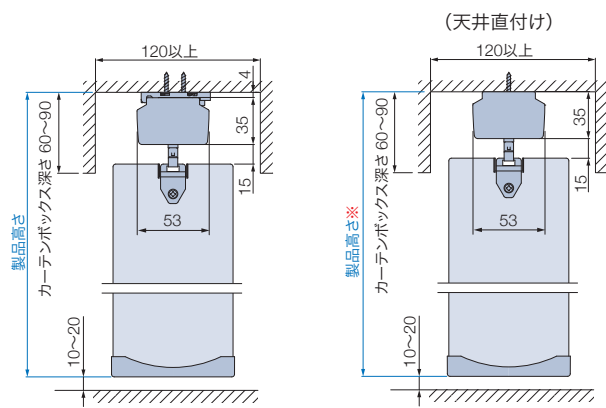

※製品高さはブラケット厚の4mm分短くなります。

正面付け

*取付けブラケットのセット位置を変えることで調整できます。

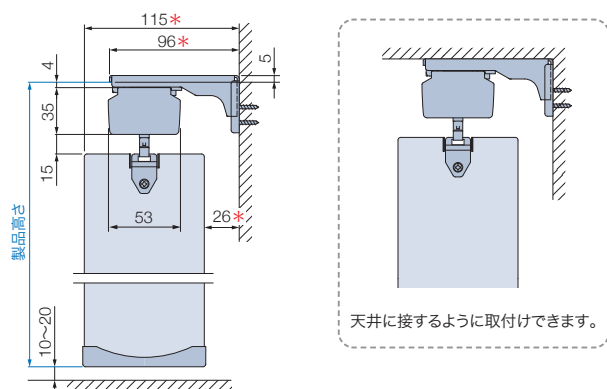

天井に接するように取付けできます。

たたみしろ寸法目安

※製品の構造上、スラットをたたみ込んだ際、スラットは製品端部までたたみ込まれません。
 ※寸法は計算値のため、実際の寸法と多少異なる場合があります。目安としてご使用ください。



納まり寸法計算ツール ▶



たたみしろ寸法・窓枠の内側にたたみしろを残さない場合の製品幅を簡単に確認できます。

[単位: mm]

納まり	納まり位置	製品幅				
		900	1800	2700	3600	4000
片開き	操作側 (L1)	191	291	391	492	536
	非操作側 (L2)	163	263	363	464	508
両開き (両納まり)	操作側 (L1)	143	193	243	293	315
	非操作側 (L2)	115	165	215	265	287

操作方法

*製品に添付の取扱説明書をご覧ください。

製品の開閉は、スラットをハンガーレールに対して垂直にしてから操作してください。

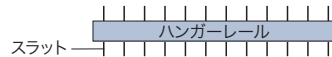

■ツーコード操作 ... 「スラットの角度調整」はチルトコードで、「製品の開閉」はドライブコードで行います。

スラットの角度調整

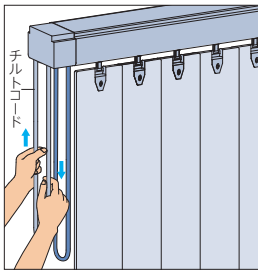

チルトコードを少し引くとスラットの角度が調整できます。チルトコードの反対側を引くとスラットが回転します。

製品の開閉

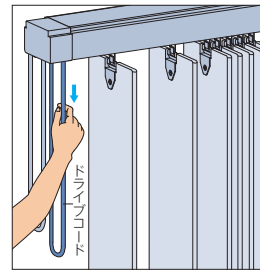

ドライブコードをゆっくりと下に引き、開閉を行います。

※ドライブコードを早く引くとスラットが勢いよく移動し、スラットを傷めたり、バラつく原因となりますので、スラットはレールに直角の状態ですら、ゆっくりと操作をしてください。

オプション

デザインオプション

・ナチュラルウッドバランス (P.125)

大開口の窓に対応

・2連取付仕様 (P.116)

コーナー窓に対応

・コーナー取付仕様 (P.118)

価格

サンプル帳のスラット紹介ページ「木製」をご覧ください。

ラインドレープ 傾斜窓

コード・チェーン
操作

店舗やロフトなどの傾斜台形の窓に
すっきり納まるタテ型ブラインド。
傾斜角0°～45°までの傾斜窓に対応します。

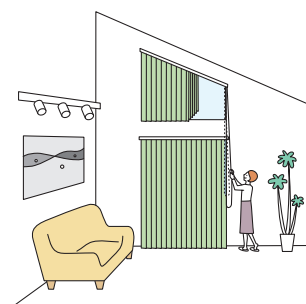

LD-7164 ライフ(ネイプリーエロー) スラット幅80mm

製作可能寸法 * 幅・高さとも1mm単位での製作になります。

[単位: mm]

※納まりは片開き、たたみ込みはハンガーレールの高い位置(上部)のみとなります。

操作方法	コード・チェーン操作
納まり	片開き
製品幅(WA)※1	300～4000
製品高さ(HA)※2	400～3000
傾斜角度	0°～45°
最大面積	傾斜角度とスラットによって異なります。 (下記製作可能区分表参照)

※1 製品幅が大きい場合は、エレベーターや廊下などの運搬経路をあらかじめご確認ください。

※2 HAは高さが高い側になります。

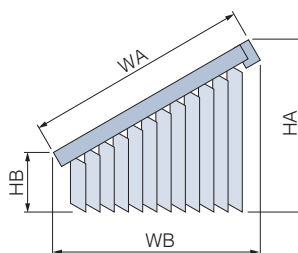

製作可能区分

スラットによって製作可能寸法(最大面積)が異なります。右ページの「対応スラット一覧」でスラット区分をご確認ください。

傾斜角度	0°～5°	6°～10°	11°～15°	16°～20°	21°～25°	26°～30°	31°～35°	36°～40°	41°～45°	
スラット区分別 最大面積	①	9.5m ²								
	②	9.5m ²				6m ²	5m ²	4m ²		
	③	9.5m ²			6m ²	5m ²	4m ²	3m ²		
	④	9.5m ²		6m ²	4m ²	3m ²			2m ²	

$$[WA \times 1.5 + \{(HA+HB) \times \text{スラットm}^2\text{重量} + 1\} \times WB] \times 0.65 \text{ [kg]}$$

※計算式の幅・高さの数値はメートル (m) 単位で計算してください。
 ※スラットm²重量については、下表「対応スラット一覧」をご覧ください。

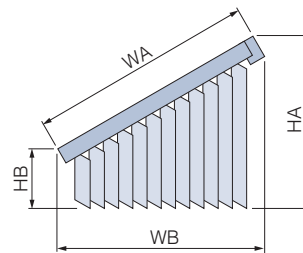

対応スラット一覧 ※青字のNo.のスラットは洗濯機で洗うことができます。

	スラットNo. (LD-)	スラット名	スラット幅 (mm)	スラット区分	スラットm ² 重量目安 (kg/m ²)
カー ム フ イ ト	7005~7006	ランバル	80・100	①	0.25
	7007~7009	ヴェルタ	80・100	①	0.20
	7010~7011	セーヌ	80・100	①	0.20
ス ロ ウ フ ア ン	7014~7015	オーガスタ	80・100	①	0.25
	7016~7017	ノエル	80・100	①	0.20
フ ィ ー ル ク リ ア	7018~7019	リユース	100	②	0.35
	7020~7021	テルセ遮光	80・100	③	0.50
	7022~7024	ティンバル遮光	80・100	③	0.50
	7025~7026	ゼブラン遮光	80・100	③	0.50
	7027~7028	ハンプトン	100	④	0.70
無 地	7101~7124	ミスト	80・100	①	0.25
	7131~7142	ミスト遮熱	80・100	①	0.25
	7151~7174	ライフ	80・100	①	0.25
	7181~7204	ビブレ	80・100	①	0.25
	7211~7234	マカロンラテ	80・100	①	0.30
	7241~7249	マカロンラテ遮熱	80・100	①	0.30
	7251~7255	シャイニー遮熱	80・100	①	0.25
	7256~7258	デイズ遮熱	80・100	①	0.25
7259~7262	デイズ	80・100	①	0.25	

	スラットNo. (LD-)	スラット名	スラット幅 (mm)	スラット区分	スラットm ² 重量目安 (kg/m ²)
無 地	7263~7268	ブライト	80・100	①	0.20
	7269~7274	ジョルノ	80・100	①	0.30
	7275~7279	リンネル	80・100	②	0.35
	7280~7281	リンド	80・100	②	0.35
遮 光	7401~7420	ピアット遮光	80・100	②	0.35
	7421~7440	ライフ遮光	80・100	③	0.50
	7441~7460	ビブレ遮光	80・100	①	0.30
	7461~7466	ルフト遮光	80・100	②	0.35
	7467~7470	ニーマ遮光	80・100	①	0.30
	7471~7473	ヴェルタ遮光	80・100	③	0.45
	7474~7476	アジェント遮光	80・100	③	0.45
	7477~7491	ミント	80・100	③	0.50
7492~7496	ミント遮熱	80・100	④	0.80	
レ ー ス	7601~7603	マタン遮熱	80・100	①	0.25
	7604~7606	ジュルネ遮熱	80・100	①	0.20
	7607~7611	フィラレ遮熱	100	①	0.20
	7612~7614	リノレ	100	①	0.20
	7621~7635	エール	100	①	0.15

納まり

納まりは片開き、ハンガーレールの高い位置へのたたみ込みのみとなります。

コード・チェーン操作

■スラットの角度調整：チルトチェーン ■製品の開閉：ドライブコード

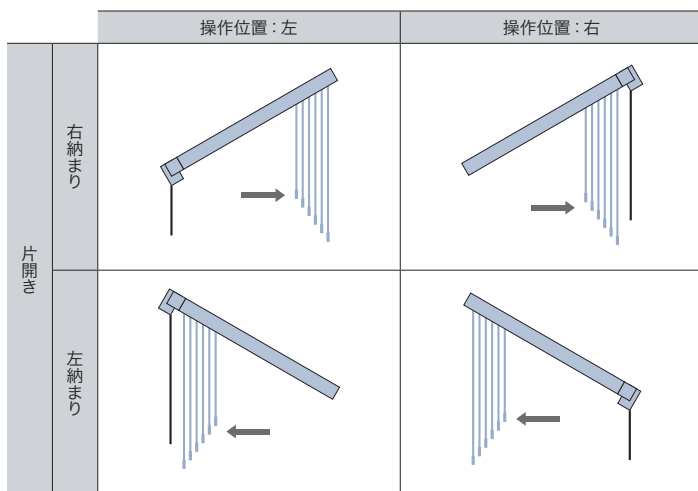

構造と部品

[単位: mm]

納まりは片開き、たたみ込みはハンガーレールの高い位置(上部)のみとなります。
※ご指定がない場合は、「天井付け(直付け)」になります。

*図はアルミスラット「ハンプトン」

■窓枠内に取付ける場合

*天井付け(直付け)

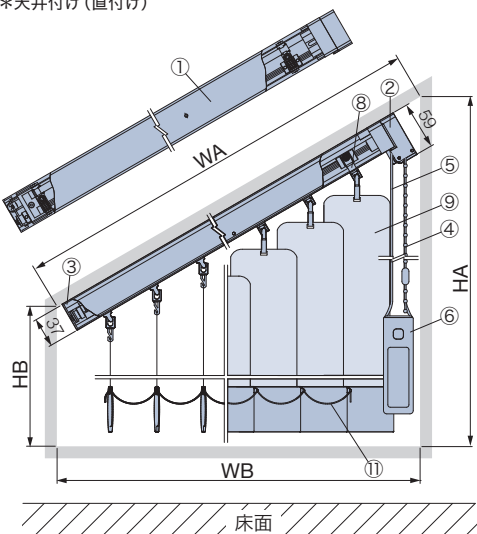

WA : 窓枠上部の内側寸法
WB : 窓枠下部の内側寸法
HA : 高さが高い側の窓枠内側寸法
HB : 高さの低い側の窓枠内側寸法
※上記WA・WB・HA・HBが製品発注寸法となります。

■窓枠外に取付ける場合

*天井付け(直付け)・正面付け

*図は正面付け

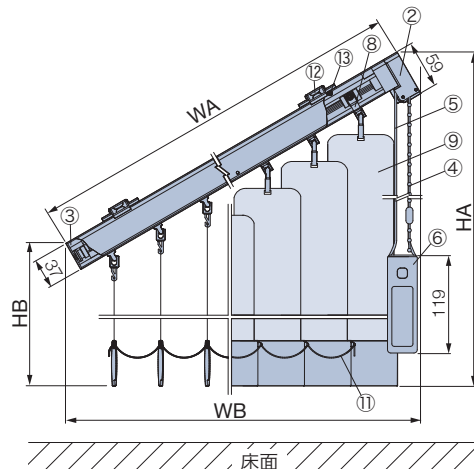

WA : 製品上部の幅寸法
WB : 製品下部の幅寸法
HA : 高さが高い側の製品高さ寸法
HB : 高さの低い側の製品高さ寸法
※上記WA・WB・HA・HBが製品発注寸法となります。

天井付け(直付け)

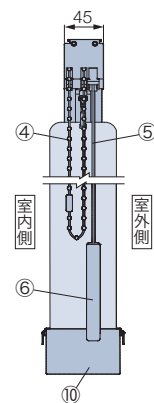

コードフック

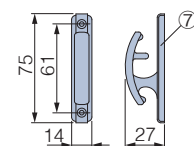

部品名	カラー
①ハンガーレール	ホワイト
②操作部	①と同系色
③エンド部	①と同系色
④チルトチェーン(角度調整)	①と同系色
⑤ドライブコード(製品開閉)	①と同系色
⑥コードウェイト	①と同系色
⑦コードフック	①と同系色

部品名	カラー
⑧ランナー	①と同系色
⑨スラット	
⑩バランスウェイト	スラットによって色は異なります。
⑪ボトムコード	スラットと同系色
⑫正面付けブラケット	①と同系色
⑬セーフティービス	①と同系色

取付けブラケット(⑫)

※ご指定がない場合は、「天井付け(直付け)」になります。

*付属取付ビス: φ3.5×16

正面付けの場合に使用します。
取付け方法を「窓枠外付け(正面付けブラケット付け)」とご指定ください。
※製品高さに取付けブラケットの厚みは含まませんのでご注意ください。

正面付けブラケット

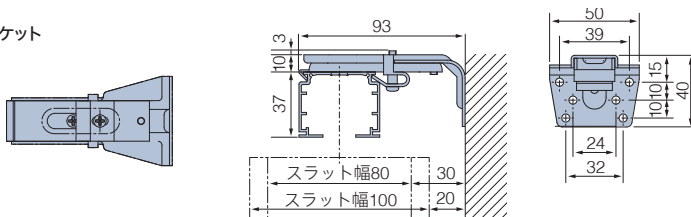

付属個数

製品幅(WA)	個数
300~1000	2個
1001~2000	3個
2001~3000	4個
3001~4000	5個

操作部が傾斜の上部になる場合

操作位置: 右・右納まり

操作位置: 左・左納まり

*図は操作位置: 右・右納まり

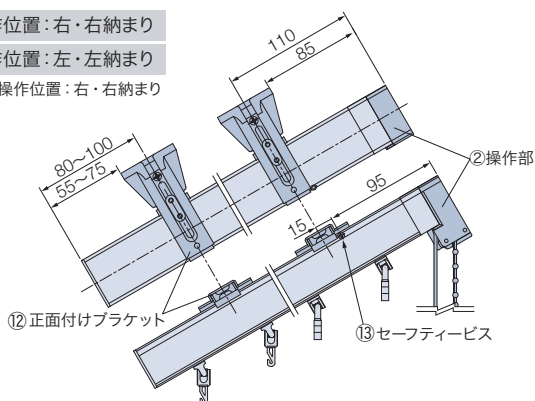

操作部が傾斜の下部になる場合

操作位置: 右・左納まり

操作位置: 左・右納まり

*図は操作位置: 左・右納まり

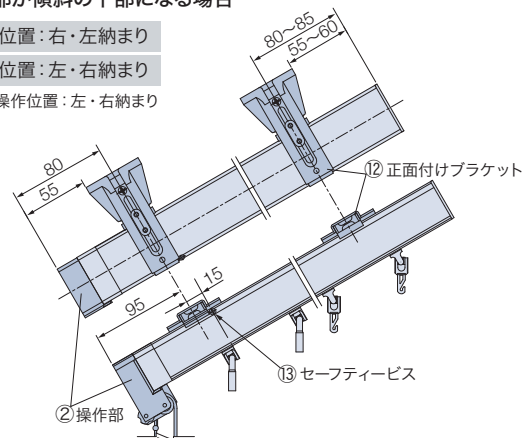

構造と部品

[単位: mm]

バランスウェイト

巻き込みウェイト



±20mm程度、
製品の高さ調整が可能。
※()はスラット幅80mm

挟み込みウェイト*



±10mm程度、
製品の高さ調整が可能。

*「挟み込みウェイト」対象スラット

スラットNo. (LD-)	スラット名
7018~7019	リュース
7020~7021	デルセ遮光
7022~7024	ティンパル遮光
7025~7026	ゼブラノ遮光
7027~7028	ハンプトン
7477~7491	ミント
7492~7496	ミント遮熱

*バランスウェイトはスラットと同系色。

「ボトムコード付き」「ボトムコードなし」が選べます。
ご指定がない場合は、「ボトムコード付き」になります。

ボトムコード付き



ボトムコードなし



傾斜角度とすき間寸法について

[単位: mm]

操作部が傾斜の上部になる場合

操作位置: 右・右納まり

操作位置: 左・左納まり

※図は操作位置: 右・右納まり

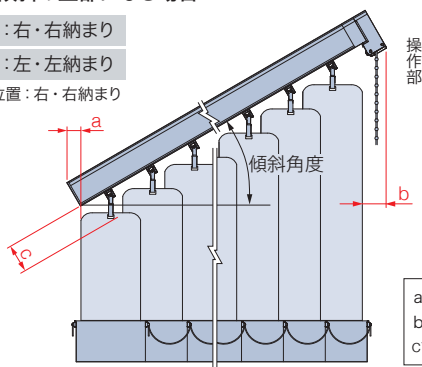

操作部が傾斜の下部になる場合

操作位置: 右・左納まり

操作位置: 左・右納まり

※図は操作位置: 左・右納まり

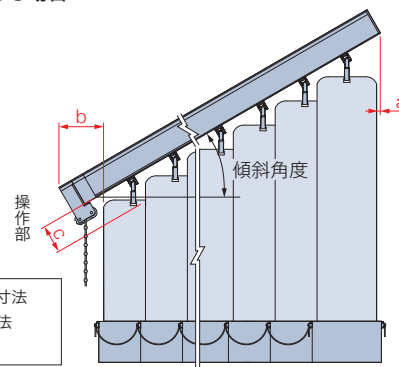

a寸法…非操作側のレール端部からスラット端部までの寸法
b寸法…操作側のレール端部からスラット端部までの寸法
c寸法…レール下端からスラット上部までの寸法

傾斜角度	スラット幅 80mm			スラット幅 100mm		
	a寸法	b寸法	c寸法	a寸法	b寸法	c寸法
0°	5	26	39	5	26	39
5°	5	28	41	5	28	42
10°	5	29	43	5	29	44
15°	4	30	44	5	30	46
20°	5	31	44	5	32	47
25°	4	31	44	4	31	48
30°	5	32	43	4	33	47
35°	5	33	51	5	33	57
40°	5	32	48	5	24	61
45°	4	33	44	5	24	57

傾斜角度	スラット幅 80mm			スラット幅 100mm		
	a寸法	b寸法	c寸法	a寸法	b寸法	c寸法
0°	5	36	39	5	36	39
5°	5	41	41	5	41	42
10°	5	46	43	5	45	44
15°	5	49	44	4	50	46
20°	5	53	44	5	53	47
25°	5	57	44	5	57	48
30°	5	60	43	4	60	47
35°	5	63	51	5	63	57
40°	5	65	48	4	65	61
45°	4	67	44	3	68	57

チェーン・コードの長さ

[単位: mm]

チルトチェーン・ドライブコードの長さは**操作部側の取付け高さ**によって決まります。操作部側の取付け高さをご指定ください。

操作部が傾斜の上部になる場合

操作位置: 右・右納まり

操作位置: 左・左納まり

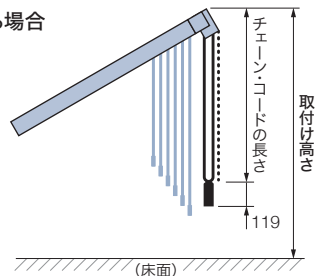

操作部が傾斜の下部になる場合

操作位置: 右・左納まり

操作位置: 左・右納まり

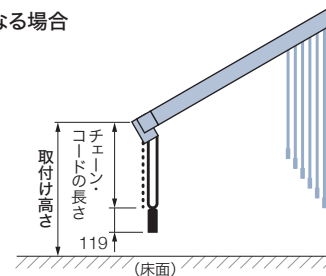

取付け高さ	チルトチェーン・ドライブコード長さ
400~1600	800
1610~1800	1000
1810~2000	1200
2010~2200	1400
2210~2400	1600
2410~2600	1800

取付け高さ	チルトチェーン・ドライブコード長さ
2610~2800	2000
2810~3000	2200
3010~3200	2400
3210~3400	2600
3410~3600	2800
3610~3800	3000

取付け高さ	チルトチェーン・ドライブコード長さ
3810~4000	3200
4010~4200	3400
4210~4400	3600
4410~4600	3800
4610~4800	4000
4810~5000	4200

※チルトチェーン・ドライブコードの長さは、10mm単位で指定することもできます。(最短: 800mm)

※ドライブコードの長さには、コードウェイト長さ(119mm)を含みません。

【小さなお子さまのいらっしゃるご家庭や施設でのご使用にあたって】

- ・製品取付け高さなどを考慮の上、床面から操作コードの下端までを1030mm以上にご指定いただくと、小さなお子さまの首や体に引っ掛かりにくくなります。(1030mm: 6歳児のあご下までの長さ (JIS A 4811基準))
- ・コードフックを使い、危険のないよう手の届かない位置までチルトチェーンやドライブコードを巻き付けてください。

製品・スラット

ラインドレーフ

アンサンブル

ツペア
ウエイ

木製

傾斜窓

カーブ

ホームタコス(電動)
ラインドレーフ

ホームタコス(電動)
ペアアンサンブル

ホームタコス(電動)
木製

オリジナル
カラーコーディネート

オプション

採寸・発注・取付け

納まり寸法目安

[単位: mm]

天井付け

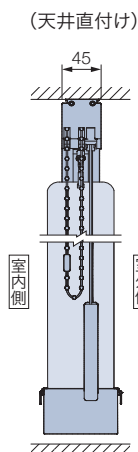

たたみしろ寸法目安

※製品の構造上、スラットをたたみ込んだ際、スラットは製品端部までたたみ込まれません。
 ※寸法は計算値のため、実際の寸法と多少異なる場合があります。目安としてご使用ください。



納まり寸法計算ツール



たたみしろ寸法・窓枠の内側にたたみしろを残さない場合の製品幅を簡単に確認できます。

[単位: mm]

納まり位置		スラット幅	傾斜角度	たたみしろ寸法計算式
操作側		80mm	0°～34°	$\{(WA \div 65) \times 14 \times (WB \div WA)\} + 50$
			35°～45°	$\{(WA \div 85) \times 14 \times (WB \div WA)\} + 50$
		100mm	0°～34°	$\{(WA \div 85) \times 14 \times (WB \div WA)\} + 60$
			35°～45°	$\{(WA \div 110) \times 14 \times (WB \div WA)\} + 60$
非操作側		80mm	0°～34°	$\{(WA \div 65) \times 14 \times (WB \div WA)\} + 35$
			35°～45°	$\{(WA \div 85) \times 14 \times (WB \div WA)\} + 40$
		100mm	0°～34°	$\{(WA \div 85) \times 14 \times (WB \div WA)\} + 45$
			35°～45°	$\{(WA \div 110) \times 14 \times (WB \div WA)\} + 50$

部品色

部品色は、ホワイト [No.13] のみとなります。



ホワイト [No.13]

操作方法 *製品に添付の取扱説明書をご覧ください。

製品の開閉は、スラットをハンガーレールに対して垂直にしてから操作してください。

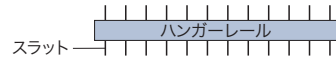

■コード・チェーン操作 …「スラットの角度調整」はチルトチェーンで、「製品の開閉」をドライブコードで行います。

スラットの角度調整

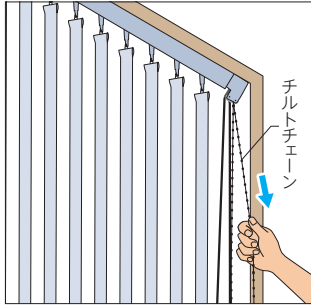

チルトチェーンを少し引くとスラットの角度が調整できます。
チルトチェーンの反対側を引くとスラットが回転します。

製品の開閉

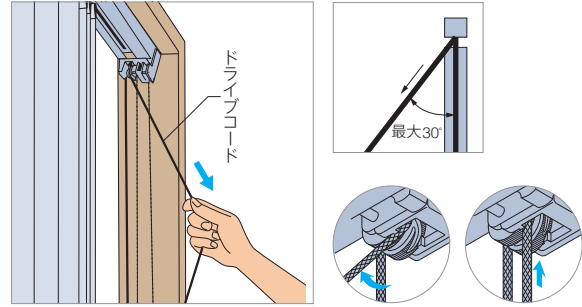

ドライブコードをゆっくりと下に引き開閉を行います。
たたみ込んだ後または途中で止めるには、引いたドライブコードを傾け、その後コードフックにドライブコードを巻き付けてください。
もう一度操作する時にはドライブコードを真下に引くとストッパーが解除されます。

価格

※表示価格は消費税を含まないメーカー希望小売価格(本体価格)です。

ラインドレープ(コード操作) 製品本体価格+下記加算価格

価格表に掲載している製品本体価格とは別に物流諸経費を申し受けます。

※ラインドレープ製品本体価格は、サンプル帳「スラット紹介ページ」をご覧ください。

製品幅(mm)	300~1200	1201~1600	1601~2000	2001~2400	2401~2800	2801~3200	3201~3600	3601~4000
加算価格	2,700円	3,400円	4,100円	4,800円	5,500円	6,100円	6,800円	7,500円

ラインドレープカーブ



LD-7492 ミント遮熱 (ホワイト) スラット幅100mm

ツークード
操作

店舗やマンションなどのカーブした窓に
取付けできるタテ型ブラインド。
半径650mmR以上のカーブの窓に対応します。

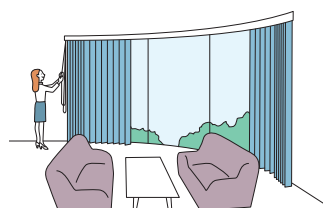

※下記は計算式のため、実際の重量と誤差が生じる場合があります。
目安としてご使用ください。

製作可能寸法

* 幅・高さとも10mm単位での製作になります。

※取付け方法は、天井付け(直付け)のみとなります。

[単位: mm]

操作方法	ツークード操作	
	片開き	両開き(両納まり)
納まり		
製品幅	300~4000	500~4000
製品高さ	400~4000*	
最大面積	10m ²	12m ²
レール中心半径	650mmR以上	
カーブ角度	90°以下	

※スラットによって製作可能寸法が異なります。ご注文の際は必ずサンプル帳の
スラット紹介ページ「ラインドレープ(コード操作) 価格表」でご確認ください。

※製品幅が大きい場合は、エレベーターや廊下などの運搬経路をあらかじめご確認ください。

製品重量

(製品幅 × 1.1) + (製品幅 × 製品高さ × 1.5 × スラットm²重量) [kg]

※計算式の製品幅、製品高さの数値はメートル (m) 単位で計算してください。

※スラットm²重量については、下表「対応スラット一覧」をご覧ください。

対応スラット一覧

※青字のNo.のスラットは洗濯機で洗うことができます。

カテゴリー	スラットNo. (LD-)	スラット名	スラット幅 (mm)	スラットm ² 重量目安 (kg/m ²)
カー & フ ィ ム ト	7001~7004	セイラス	100	0.25
	7005~7006	ランバル	80・100	0.20
	7007~7009	ヴェルタ	80・100	0.20
	7010~7011	セーナ	80・100	0.20
ス ロ & ウ フ ァ ン	7012~7013	ヒラハ	100	0.25
	7014~7015	オーガスタ	80・100	0.25
	7016~7017	ノエル	80・100	0.20
フ ィ ー ル ク リ ア	7018~7019	リュース	100	0.35
	7020~7021	デルセ遮光	80・100	0.50
	7022~7024	ティンバル遮光	80・100	0.50
	7025~7026	ゼブラン遮光	80・100	0.50
	7027~7028	ハンプトン	100	0.70
無 地	7101~7124	ミスト	80・100	0.25
	7131~7142	ミスト遮熱	80・100	0.25
	7151~7174	ライフ	80・100	0.25
	7181~7204	ビブレ	80・100	0.25
	7211~7234	マカロンラテ	80・100	0.30
	7241~7249	マカロンラテ遮熱	80・100	0.30
	7251~7255	シャイニー遮熱	80・100	0.25
	7256~7258	デイズ遮熱	80・100	0.25

カテゴリー	スラットNo. (LD-)	スラット名	スラット幅 (mm)	スラットm ² 重量目安 (kg/m ²)
無 地	7259~7262	デイズ	80・100	0.25
	7263~7268	ブライト	80・100	0.20
	7269~7274	ジョルノ	80・100	0.30
	7275~7279	リンネル	80・100	0.35
	7280~7281	リンド	80・100	0.35
	7401~7420	ピアット遮光	80・100	0.35
遮 光	7421~7440	ライフ遮光	80・100	0.50
	7441~7460	ビブレ遮光	80・100	0.30
	7461~7466	ルフト遮光	80・100	0.35
	7467~7470	ニーマ遮光	80・100	0.30
	7471~7473	ヴェルタ遮光	80・100	0.45
	7474~7476	アジェント遮光	80・100	0.45
	7477~7491	ミント	80・100	0.50
	7492~7496	ミント遮熱	80・100	0.80
レ ー ス	7601~7603	マタン遮熱	80・100	0.25
	7604~7606	ジュルネ遮熱	80・100	0.20
	7607~7611	フィラレ遮熱	100	0.20
	7612~7614	リノレ	100	0.20
	7621~7635	エール	100	0.15

ツーコード操作

■スラットの角度調整：チルトコード ■製品の開閉：ドライブコード

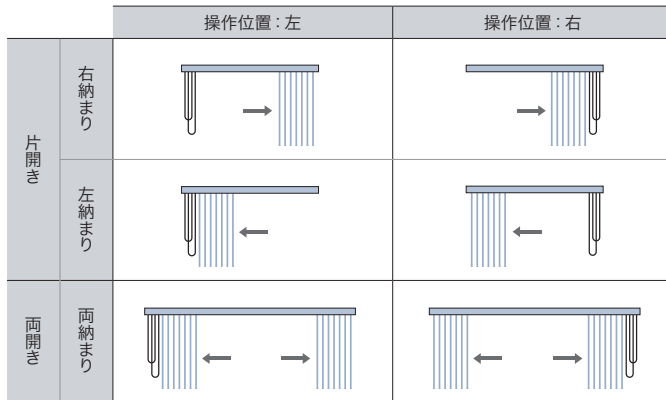

構造と部品

※製品高さは、ハンガーレール上端からバランスウェイト下端までの寸法となります。

[単位：mm]

※取付け方法は、天井付け(直付け)のみとなります。
*「スラットの重なり寸法」は約10mmとなります。

*図はアルミスラット「ハンプトン」

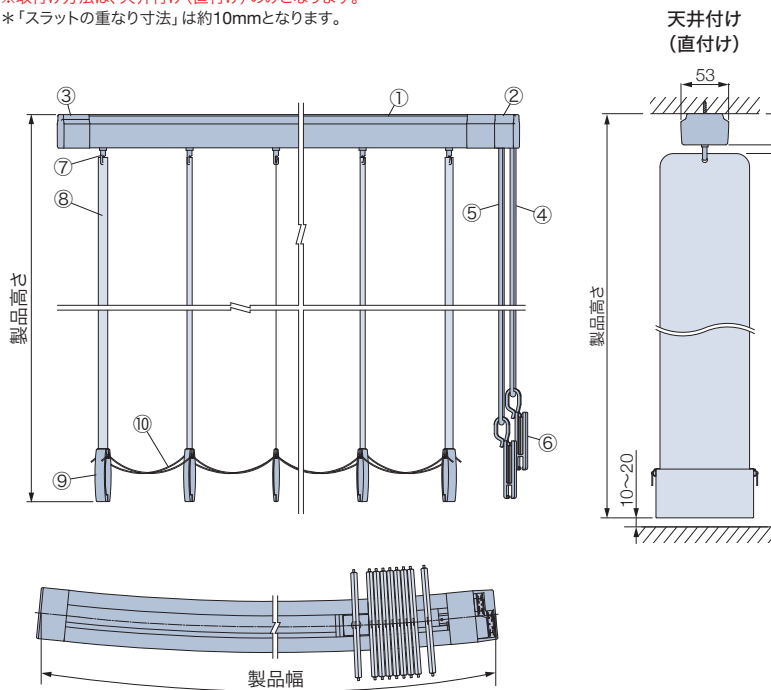

部品名	備考
①ハンガーレール	シルバー
②操作部	①と同系色
③エンド部	①と同系色
④チルトコード(角度調整)	ホワイト
⑤ドライブコード(製品開閉)	グレー
⑥コードクリップ	クリアー
⑦ランナー	
⑧スラット	
⑨バランスウェイト	スラットと同系色
⑩ボトムコード	スラットと同系色

バランスウェイト

下記から選べます。ご指定がない場合は、「巻き込みウェイト」になります。 ※下表のスラットは「挟み込みウェイト」のみとなります。

巻き込みウェイト

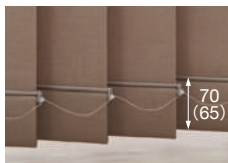

±20mm程度、製品の高さ調整が可能。
※()はスラット幅80mm

袋縫いウェイト

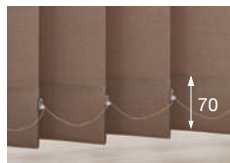

バランスウェイトがきれいに納まります。

袋縫いシンプルウェイト



ボトムコードがなくすっきりとしたウェイトです。
※スラット幅100mmのみ対応

挟み込みウェイト*



±10mm程度、製品の高さ調整が可能。

*「挟み込みウェイト」対象スラット

スラットNo. (LD-)	スラット名
7018～7019	リュース
7020～7021	デルセ遮光
7022～7024	ティンバル遮光
7025～7026	ゼブラノ遮光
7027～7028	ハンプトン
7477～7491	ミント
7492～7496	ミント遮熱

*バランスウェイトはスラットと同系色。

「ボトムコード付き」「ボトムコードなし」が選べます。ご指定がない場合は、「ボトムコード付き」になります。

ボトムコード付き



ボトムコードなし



※「袋縫いシンプルウェイト」は、「ボトムコードなし」のみとなります。

製品幅とスラット端部寸法

[単位: mm]

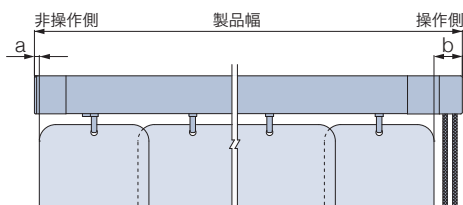

		スラット幅		80mm		100mm	
		a寸法 (非操作側)	b寸法 (操作側)	a寸法 (非操作側)	b寸法 (操作側)		
納まり	片開き	8	25	4	25	4	25
	両開き	4	25	4	25	4	25

コードの長さ

[単位: mm]

チルトコード・ドライブコードの長さは製品の取付け高さによって異なります。製品の取付け高さをご指定ください。

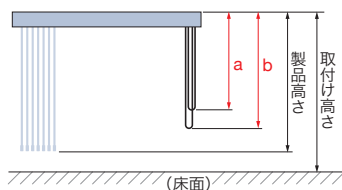

取付け高さ	a寸法	b寸法
	チルトコード長さ	ドライブコード長さ
400～600	400	400
610～1400	600	600
1410～1600	800	1000
1610～1800	1000	1200
1810～2000	1200	1400
2010～2200	1400	1600
2210～2400	1600	1800
2410～2600	1800	2000
2610～2800	2000	2200
2810～3000	2200	2400
3010～3200	2400	2600
3210～3400	2600	2800
3410～3600	2800	3000
3610～3800	3000	3200
3810～4000	3200	3400
4010～4200	3400	3600

※チルトコード(a)・ドライブコード(b)の長さは10mm単位で指定することもできます。(最短: 400mm)

【小さなお子さまのいらっしゃるご家庭や施設でのご使用にあたって】

- ・製品取付け高さなどを考慮の上、床面から操作コードの下端までを1030mm以上にご指定いただくと、小さなお子さまの首や体に引っ掛かりにくくなります。(1030mm: 6歳児のおご下までの長さ(JIS A 4811基準))
- ・コードクリップを使い、危険のないよう手の届かない位置までチルトコード・ドライブコードをたくし上げてください。

納まり寸法目安

※製品高さは、ハンガーレール上端からバランスウェイト下端までの寸法となります。

[単位: mm]

天井付け

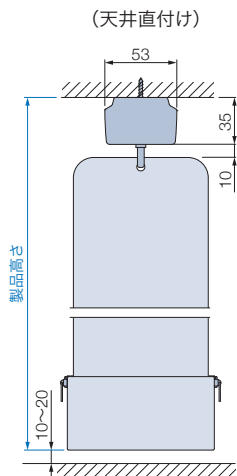

天井付け(カーテンボックス内への取付け)

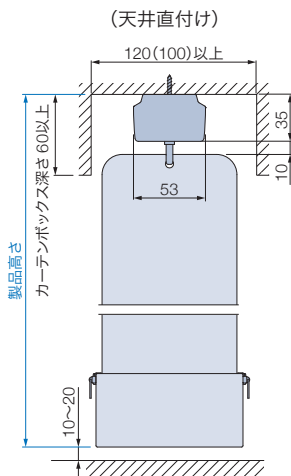

※ () はスラット幅80mmの場合

たたみしろ寸法目安

※製品の構造上、スラットをたたみ込んだ際、スラットは製品端部までたたみ込まれません。
 ※寸法は計算値のため、実際の寸法と多少異なる場合があります。目安としてご使用ください。



納まり寸法計算ツール ▶



たたみしろ寸法・窓枠の内側にたたみしろを残さない場合の製品幅を簡単に確認できます。

[単位: mm]

納まり	スラット幅	納まり位置	製品幅				
			900	1800	2700	3600	4000
片開き	80mm	ドライブコード側 (L1)	194	302	410	518	566
		ドライブコードと反対側 (L2)	170	278	386	494	542
	100mm	ドライブコード側 (L1)	181	265	349	432	469
		ドライブコードと反対側 (L2)	157	241	325	408	445
両開き (両納まり)	80mm	ドライブコード側 (L1)	142	196	250	304	328
		ドライブコードと反対側 (L2)	117	171	225	279	303
	100mm	ドライブコード側 (L1)	141	183	225	268	286
		ドライブコードと反対側 (L2)	117	159	201	244	262

部品色

部品色は、シルバーのみとなります。



シルバー

〔チルトコード : ホワイト
 ドライブコード: グレー〕

操作方法

※製品に添付の取扱説明書をご覧ください。

製品の開閉は、スラットをハンガーレールに対して垂直にしてから操作してください。

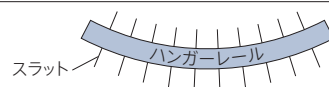

■「ツーコード操作」…「スラットの角度調整」はチルトコードで、「製品の開閉」はドライブコードで行います。

スラットの角度調整

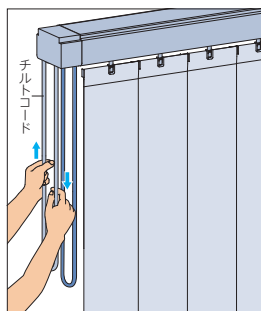

チルトコードを少し引くとスラットの角度が調整できます。チルトコードの反対側を引くとスラットが回転します。

製品の開閉

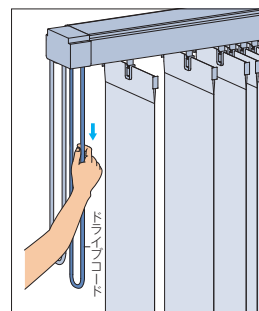

ドライブコードをゆっくりと下に引き、開閉を行います。
 ※ドライブコードを早く引くとスラットが勢いよく移動し、スラットを傷めたり、バラつく原因となりますので、スラットはレールに直角の状態に、ゆっくりと操作をしてください。

価格

※表示価格は消費税を含まないメーカー希望小売価格 (本体価格) です。

ラインドレープ (コード操作) 製品本体価格+36,600円

※ラインドレープ製品本体価格は、サンプル帳「スラット紹介ページ」をご覧ください。

価格表に掲載している製品本体価格とは別に物流諸経費を申し受けます。

スマートインテリアシェード 「ホームタコス」について

スマートフォンやリモコンで簡単に操作できる「スマートインテリアシェード ホームタコス」。
電動のスマートな操作・動作に加え、優れた機能性・意匠性・施工性により、暮らしをさらに快適に演出します。

ホームタコス ラインドレープ

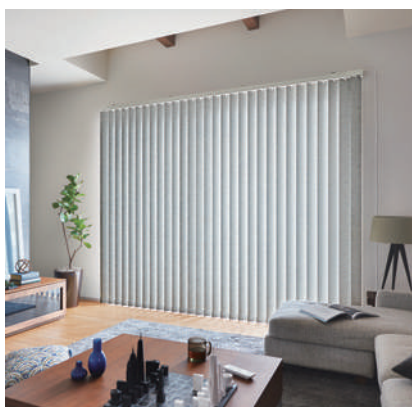

大きな窓や複数ある窓、高窓におすすめ。
スラット幅は80mm、100mmから選べます。

ホームタコス ラインドレープ ペア アンサンブル



1台にドレープとレースを交互に配して、
光と視線をコントロール。

ホームタコス ラインドレープ 木製



天然木のスラットを使用した、
高級感ある木製のタテ型ブラインド。

製品	電源仕様	操作方法				その他機器との接続	
		スマホ操作	RFリモコン操作	赤外線 リモコン操作	スイッチ操作	HEMS	スマート家電 リモコン
		P.60	P.62	P.62	P.64	P.65	P.65
ホームタコス ラインドレープ スラット幅：80mm 100mm (P.66)	コンセント仕様 *電源分岐ジョイント対応	●	●	●	●	●	●
	バッテリー仕様	●	●	●	—	—	●
ホームタコス ラインドレープ ペア アンサンブル スラット幅：100mm (P.72)	コンセント仕様 *電源分岐ジョイント対応	●	●	●	●	●	●
	バッテリー仕様	●	●	●	—	—	●
ホームタコス ラインドレープ 木製 スラット幅：89mm (P.78)	コンセント仕様 *電源分岐ジョイント対応	●	●	●	●	●	●
	バッテリー仕様	●	●	●	—	—	●

POINT

「バッテリー仕様」の場合、スマホ操作・RFリモコン操作がおすすめです。

赤外線リモコン操作と比べて、待機時の消費電力が少ないため、バッテリーの充電頻度が低くなります。

POINT

簡単・ラクラク操作！ 日常のシーンをより快適に。

●吹き抜けの窓に



手の届かない高窓でも簡単に操作できます。座ったままでも製品を動かせるので便利です。

●複数ある窓に

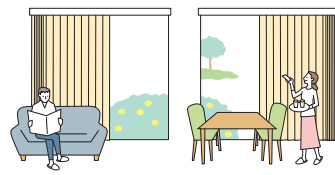

複数の製品を個別にも一斉にも操作が可能です。外出時にはまとめて製品を操作して、さっとお出かけ。

●大きな窓に



大きな窓も、電動なのでラクラク操作。大きなサイズの窓にも1台で取付けできます。

ご高齢の方やお子さまがいらっしゃるご家庭にもおすすめ！

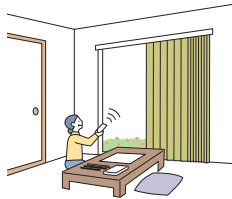

座ったままやベッドの中からもリモコンで操作ができるので、ご高齢の方にもおすすめです。

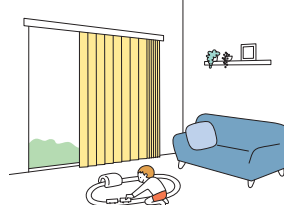

チャイルドセーフティ

操作コードがないのでお子さまが過ごすお部屋でも安心。見た目もすっきり。

POINT

さまざまな場所に設置できる、2種類の電源仕様。

●コンセント仕様

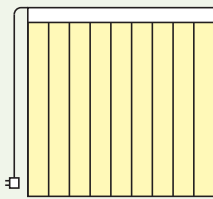

コンセントから電気を供給します。電源プラグをコンセントに差し込むだけで使用できます。

複数台の設置に便利な「電源分岐ジョイント」。

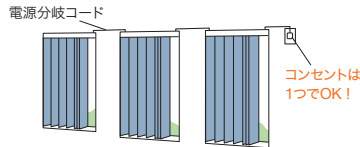

電源分岐コード
コンセントは1つでOK!
製品どうしを電源分岐コードで接続することで、コンセント(電源)を1つにまとめることができます。最大10台まで接続できます。

●バッテリー仕様

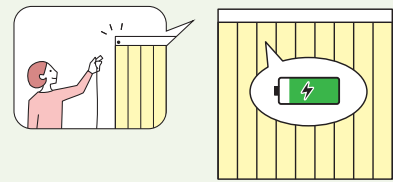

製品本体にバッテリーを搭載し、「充電ケーブル」で充電して使用します。窓の近くにコンセントがない場合に便利です。1回の満充電(約3時間)で約3ヶ月*使用できます。
*製品幅1800mm×製品高さ1800mm、RFリモコン操作、1日1回の開閉操作を行った場合。

POINT

シーンや用途に合わせて選べる、4つの操作方法。

●スマートフォンで操作



①スマホ操作

スマートフォンのアプリで操作ができます。距離の制限がなく、外出先からの操作も可能です。複数の家電とまとめて操作をしたり、スマートスピーカーと連携したり。スマートな操作感が魅力です。

●リモコンで操作



②RFリモコン操作

電波を用いたリモコンで、製品にリモコンを向けなくても操作できます。離れた場所からの操作(20m以内)も可能です。

③赤外線リモコン操作

赤外線を用いたリモコンで、テレビのように製品に向けて操作します。

●スイッチで操作



④スイッチ操作

壁に取付けるスイッチで操作します。最大31台まで、一斉にも個別にも操作が可能。リモコンとの併用もできます。

便利な「フリーポジション機能」を搭載。

ボタンをワンタッチするだけで、あらかじめ登録したお好みのポジション(製品の開閉やスラットの角度)を自動的に再現します。

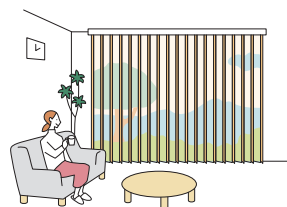

操作方法の種類

スマートフォンで操作



① スマホ操作

※故障の際の動作確認などに必要なため、必ず弊社のリモコンを併用してください。
※バッテリー仕様で赤外線リモコンを併用する場合、持出し受光部が別途必要です。

対応製品：

ラインドレープ
(コンセント仕様・バッテリー仕様)

ラインドレープ
ペア アンサンブル
(コンセント仕様・バッテリー仕様)

ラインドレープ 木製
(コンセント仕様・バッテリー仕様)

スマートフォンのアプリで操作ができます。
距離の制限がなく、外出先からの操作も可能です。
複数の家電とまとめて操作をしたり、スマートスピーカーと連携したり。
スマートな操作感が魅力です。
便利な「フリーポジション機能」も対応しています。
RFリモコン・赤外線リモコンでの操作もできます。

登録可能台数：IoTアダプタ1個あたり4台（IoTアダプタの個数の制限なし）

POINT

こんなことができます！

※使用環境を整えていただく必要があります。
※ご使用の機器によって、対応しない機能もあります。

●複数の家電とまとめて操作

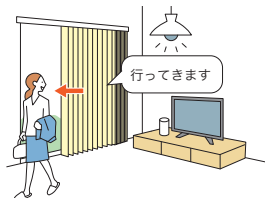
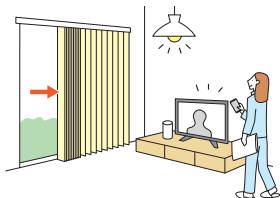

他の家電とまとめて一齐に操作。
起床時や外出時、帰宅時などいつもの動作が時短でスマート。
スマートスピーカーなら、声を掛けるだけで操作ができます。

●外出先からスマートフォンで操作

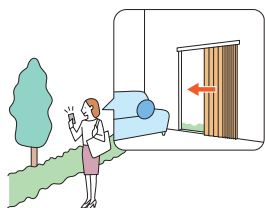

閉め忘れに気付いたときや、帰りが遅くなってしまうときも、出先から遠隔操作。
防犯対策にもおすすめです。
現在の製品の開閉状態も確認できます。

●スマートスピーカーで音声操作

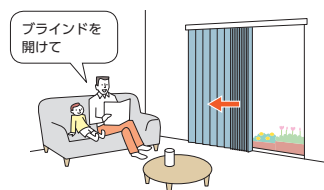

両手がふさがっていても
音声で操作ができて便利。

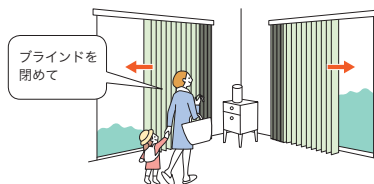

準備が多い外出時や、
疲れている帰宅時も、
操作が簡単に。

●タイマーやカレンダー機能で自動開閉

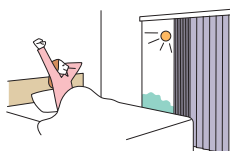

起床時間に製品を開けて朝日を取り入れ
快適な目覚めをサポート。

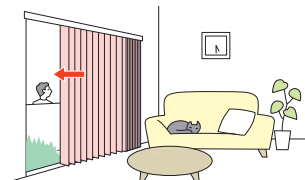

外出時の防犯対策や閉め忘れ
防止にもおすすめです。

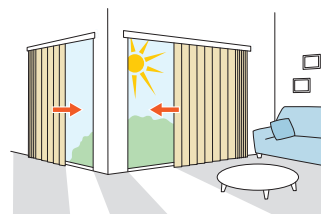

暑い夏は強い西日が当たる前に閉まるように
設定にすれば、省エネ効果も期待できます。

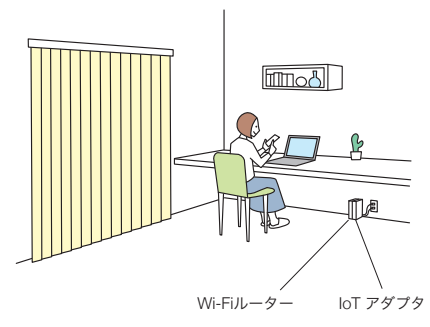
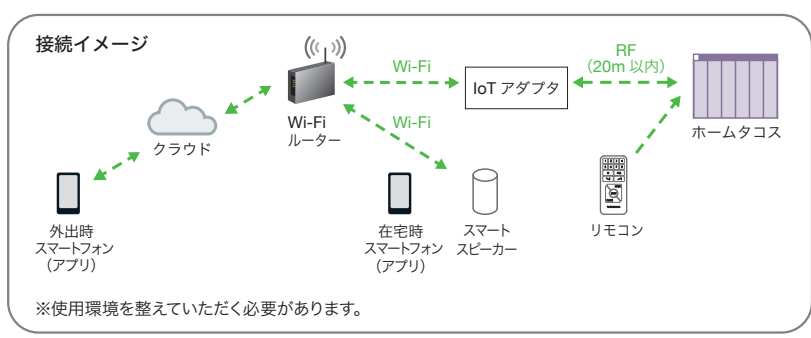

※故障の際の動作確認などに必要なため、必ず弊社のリモコンを併用してください。
※「Wi-Fi」は、Wi-Fi Allianceの登録商標です。

アプリのダウンロードが必要です。 ※画像はイメージです。

Home Link[※]
(ホームリンク)

トップ画面

製品ごとに表示されます。
簡単な操作ができます。

詳細操作画面

より詳細な操作ができます。
現在の開閉状態なども確認できます。
「フリーポジション機能」にも対応。

シーン画面

シーン動作やタイマー設定ができます。
また、他機器やGPSと連動した操作も
可能です。

※「Home Link」は、株式会社リンクジャパンの登録商標です。

IoT アダプタ

[単位: mm]

製品4台につき、IoTアダプタ1個必要です(製品からIoTアダプタまで20m以内)。

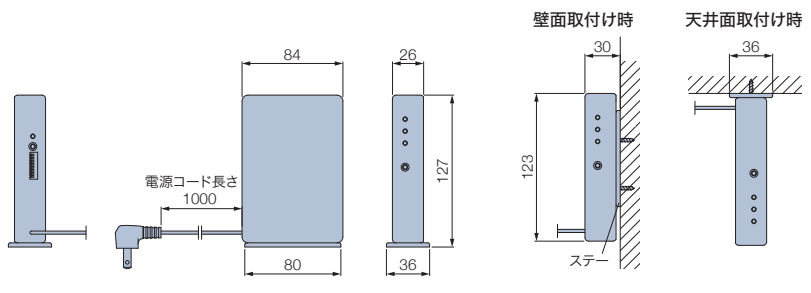

カラー: ホワイト、ブラック
付属品: ステー(取付けプレート)1個、
ワイヤークランプ(3個)、
取付けビス(φ4×16)2本

ステー (取付けプレート)

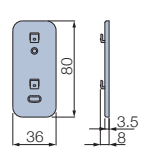

POINT

ワンタッチでお好みのポジションに!
便利な「フリーポジション機能」に対応。

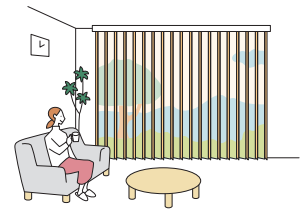

価格	
IoTアダプタ	49,000円/個

電動部仕様	
定格電圧	AC100V±10% 50/60Hz
消費電力	10W
使用温度	0°C~50°C (結露なきこと)

操作方法の種類

リモコンで操作



②RFリモコン操作

※バッテリー仕様で赤外線リモコンを併用する場合、持出し受光部が別途必要です。

対応製品：

ラインドレープ
(コンセント仕様・バッテリー仕様)

ラインドレープ
ペア アンサンブル
(コンセント仕様・バッテリー仕様)

ラインドレープ 木製
(コンセント仕様・バッテリー仕様)



ホワイト



ブラック

電波を用いたリモコンです。
製品にリモコンを向けなくても操作できます。
家具などの障害物があっても信号が届くので、
離れた場所からの操作も可能です。
便利な「フリーポジション機能」も搭載しています。

POINT

赤外線リモコンやスマート家電リモコン
(赤外線家電リモコン)を併用することも
できます。

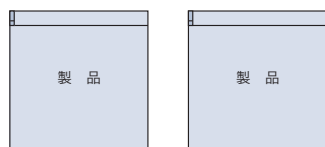

信号到達距離：約20m
登録可能台数：最大8グループ(台数の制限なし)

③赤外線リモコン操作

対応製品：

ラインドレープ
(コンセント仕様・バッテリー仕様※)

ラインドレープ
ペア アンサンブル
(コンセント仕様・バッテリー仕様※)

ラインドレープ 木製
(コンセント仕様・バッテリー仕様※)

※バッテリー仕様の場合、「③赤外線リモコン操作」は、「①スマホ操作」「②RFリモコン操作」と比較して、バッテリーの消費が約2倍になり、充電頻度が高くなります。



ホワイト



ブラック

赤外線を用いたリモコンです。
テレビなどのリモコンと同じように製品に向けて操作します。
便利な「フリーポジション機能」も搭載しています。

コンセント仕様の場合

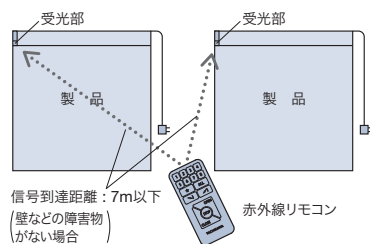

バッテリー仕様の場合

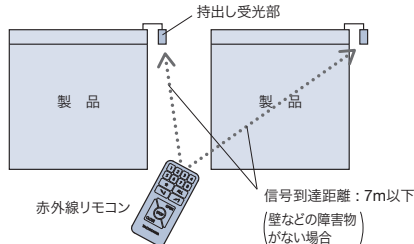

信号到達距離：約7m
登録可能台数：最大8グループ(台数の制限なし)

※製品を一齐に動かすには、すべての受光部を、リモコンからの信号を受信できる場所に設置する必要があります。
※リモコンの個数を増やしても(上限なし)、同じ空間(赤外線リモコンの信号が届く範囲)で制御できるのは8グループまでとなります。

リモコン

[単位: mm]

*壁に設置する場合、リモコンホルダーをご注文ください。

RFリモコン *RF: Radio Frequency

リモコンホルダー

赤外線リモコン

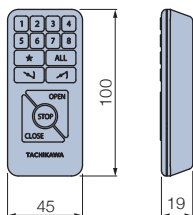

カラー: ホワイト・ブラック
付属品: 単4乾電池 (2本)

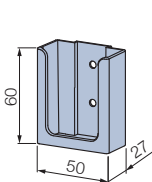

カラー: ホワイト・ブラック
付属品: 取付けビス (φ4×16) 2本



価格

RFリモコン	15,000円/個
赤外線リモコン	5,000円/個
リモコンホルダー	500円/個

持出し受光部

*バッテリー仕様「③赤外線リモコン操作」の場合、製品1台につき付属。

[単位: mm]

赤外線リモコンを使用する際に、カーテンボックスなどで製品本体の受光部が隠れてしまう場合にお使いください。

*バッテリー仕様「①スマホ操作」「②RFリモコン操作」の場合、別途手配が必要です。

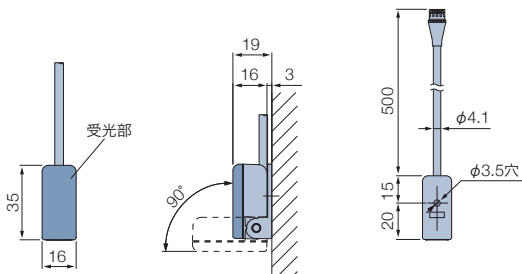

・持出し受光部 (0.5mコード付き) は、持出し受光部延長コードを使うことで、最大9m延長できます。

*「赤外線リモコン」は、持出し受光部に向けて操作してください。

カラーは2色から選べます。



ホワイト



ブラック

価格

持出し受光部	3,000円/個
持出し受光部延長コード (1m)	1,800円/本
持出し受光部延長コード (3m)	2,670円/本

注意 赤外線リモコンの持出し受光部の設置場所について

赤外線リモコンは、赤外線信号を使用しているため、持出し受光部を下記のような「赤外線の強い場所」に設置すると、誤作動を起こしたり、リモコン操作を受け付けなくなる場合があります。持出し受光部の設置場所には充分ご注意ください。

- ① 直射日光の当たる場所や、直接当たらなくても直射光が反射して眩しい場所。
- ② 白熱灯、ヒーターや暖房器具など高熱を発生する機器の近く。
- ③ 蛍光灯など照明器具の近く。
- ④ ホームセキュリティなどのセンサー用赤外線が照射されている領域。
- ⑤ その他赤外線式リモコンや、赤外線を出す機器の近く。

操作方法

*製品に添付の取扱説明書をご覧ください。

RFリモコン

赤外線リモコン *赤外線リモコンは受光部に向けて操作してください。

【操作手順】

1. 操作したい製品に対応するアドレス選択ボタン (①) または一斉選択ボタン (②) を押します。
2. 操作ボタン (③) を押します。

④ フリーポジションボタン

★ ボタンをワンタッチするだけで、あらかじめ登録したポジションを自動的に再現します!

ポジションの登録方法

お好みのポジションで ★ ボタンと [STOP] ボタンを長押しするだけで、どなたでも簡単に登録できます。
※個別でも一斉でも登録可能。

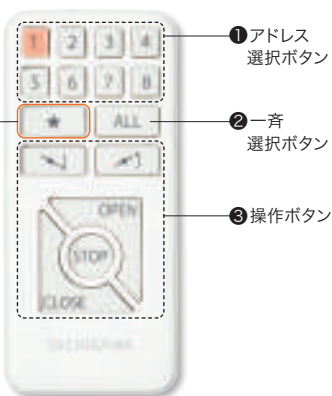

詳しくはこちら ▶



POINT

ワンタッチでお好みのポジションに!
便利な「フリーポジション機能」を搭載。

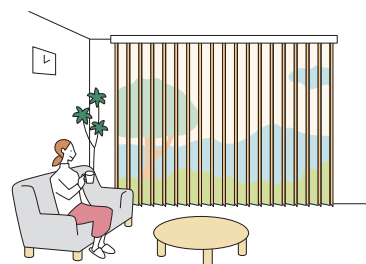

不特定多数の方がリモコン操作を行うシーンでも誰でもワンタッチで同じポジションにできます。

操作方法の種類

スイッチで操作

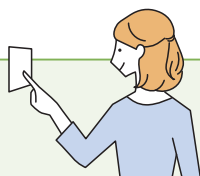

④スイッチ操作について詳しくは「ホームタコス カタログ」をご覧ください。



④スイッチ操作

対応製品：

ラインドレープ
(コンセント仕様)

ラインドレープ
ペア アンサンブル
(コンセント仕様)

ラインドレープ 木製
(コンセント仕様)

■シングルスイッチ



ホワイト

ブラック

スイッチ1個で製品1台を
単独制御するためのスイッチ。

■複数ゾーンスイッチ



ホワイト

ブラック

最大31台の製品を、1個の
複数ゾーンスイッチで操作可能。
最大4グループ(ゾーン)を、
一斉にも、ゾーン毎にも操作
できます。

〈制御の種類〉

一斉制御

1個のスイッチで最大31台の
全ての製品を一斉に制御。

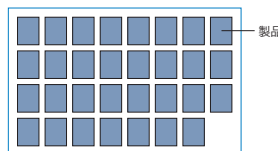

グループ制御 [ゾーン制御]

製品を最大4つのゾーンに分けて制御。

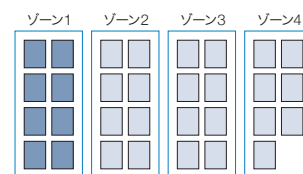

■マルチスイッチ



大きくて見やすい液晶画面、タッチパネルで操作も簡単。
最大31台の製品を、1個のマルチスイッチで操作可能。
個別にも、一斉にも、最大20通りのグループ(エリア)毎にも操作できます。
製品の開閉状態、スラット角度を15段階で表示し、その指定した位置に製品を動作させる「指定位置動作」、
指定した曜日・時間に製品を動かす「タイマー制御」もできます。

〈制御の種類〉

個別制御

1個のスイッチで最大31台の製品を
1台ずつ個別に制御。

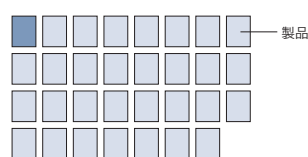

一斉制御

1個のスイッチで最大31台の
全ての製品を一斉に制御。

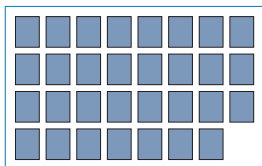

グループ制御 [エリア制御]

製品を最大20通りのエリアに分けて制御。

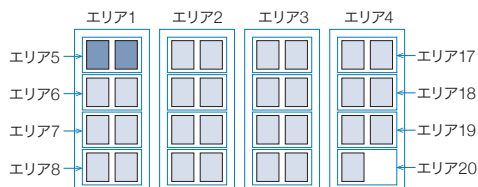

タイマー制御

エリアごとに指定した曜日・時間に製品を動かすことができます。
タイマーの登録件数は最大40件。
タイマー制御は、製品の開閉状態、スラット角度を15段階で指定する「指定位置動作」になります。

■ HEMS機器との接続

HEMSとは、「Home Energy Management System (ホーム エネルギー マネジメント システム)」の略称で、家庭で使うエネルギーを把握、管理することで節約するための管理システムのことです。家庭でのエネルギー使用状況を見える化したり、各機器の遠隔操作や自動制御が可能になります。(▶P.60)

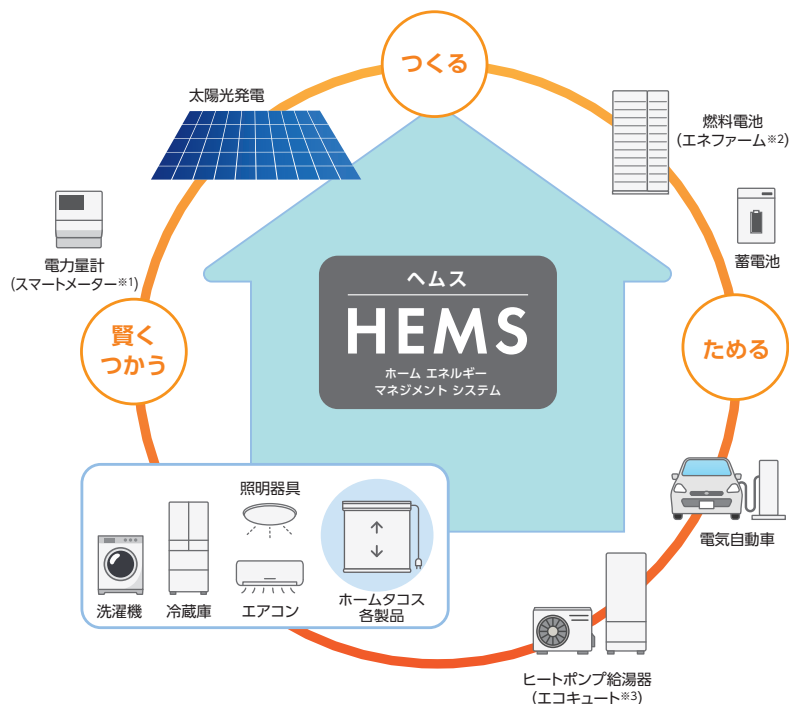

■ 対応HEMS機器

- ・パナソニック株式会社製「AiSEG2^{※4}」
- ・株式会社リクシル製「Life Assist2^{※5}」

■ 対応製品

- ・ホームタコス ラインドレーブ (コンセント仕様)
- ・ホームタコス ラインドレーブ ペア アンサンブル (コンセント仕様)
- ・ホームタコス ラインドレーブ 木製 (コンセント仕様)

HEMS機器との接続について、詳しくは「ホームタコス カタログ」をご覧ください。



- ※1 「SMARTMETER」(スマートメーター)は、日本テクノ株式会社の登録商標です。
- ※2 「エネファーム」は、東京ガス株式会社、大阪ガス株式会社、ENEOS株式会社の登録商標です。
- ※3 「エコキュート」は、関西電力株式会社の登録商標です。
- ※4 「AiSEG2」は、パナソニックグループの登録商標です。
- ※5 「Life Assist」は、株式会社リクシルの登録商標です。

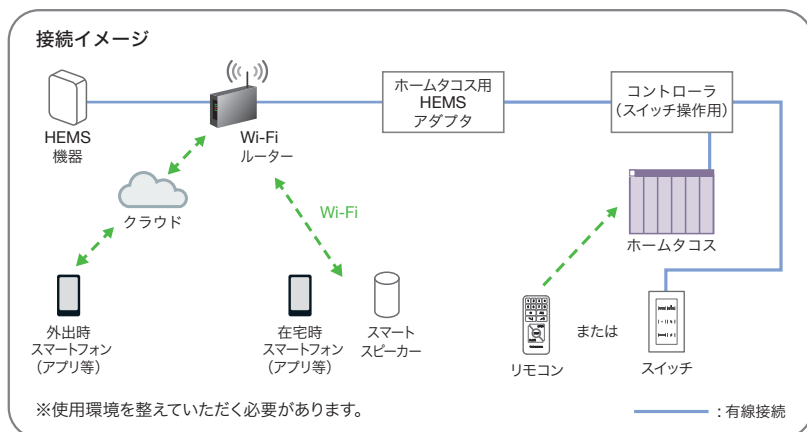

※HEMS機器やAIアシスタント、スマートフォンなどのデバイス、アプリ等の登録・設定作業は弊社では対応いたしかねます。

※故障の際の動作確認などに必要なため、必ず弊社のリモコンやスイッチを併用してください。

※対応製品や操作方法はHEMS機器によって異なります。

※「Wi-Fi」は、Wi-Fi Allianceの登録商標です。

■ スマート家電リモコンとの接続

スマート家電リモコンとは、既存の家電製品のリモコンの赤外線信号を登録することで、今まで使っていた赤外線リモコンの家電をスマート家電として使える機器のことです。

『スマートリモコン』『スマート家電コントローラー』などとも言われます。

『Wi-Fi環境』・『スマート家電リモコン』・『スマートスピーカー』の3つがあれば、テレビやエアコンなど

赤外線リモコンで操作できる家電製品はもちろん、ホームタコスの製品(赤外線リモコン操作)も、音声操作で動かせます。(▶P.60)

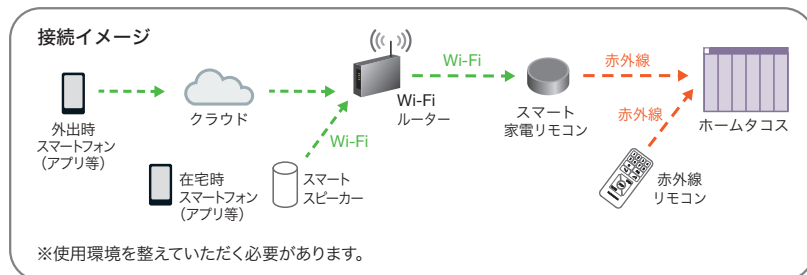

※スマート家電リモコンやAIアシスタント、スマートフォンなどのデバイス、アプリ等の登録・設定作業は弊社では対応いたしかねます。

※故障の際の動作確認などに必要なため、必ず弊社の赤外線リモコンを併用してください。

※動作の対応状況は、スマート家電リモコンやスマートスピーカー等のメーカーや機種によって変わる場合があります。

※スマート家電リモコンやスマートスピーカー等での製品の動作は保証いたしかねます。

※「Wi-Fi」は、Wi-Fi Allianceの登録商標です。

スマートインテリアシェード ホームタコス ラインドレープ

チャイルド
セーフティ



LD-7020 デルセ (グレージュ) スラット幅100mm

コンセント仕様



バッテリー仕様

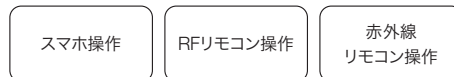

スマートフォンやリモコンで簡単に操作できる電動のタテ型ブラインド。大きな窓や複数ある窓・高窓におすすめ。

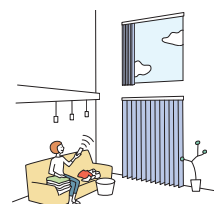

POINT

さまざまな場所に設置できる、2種類の電源仕様。

●コンセント仕様

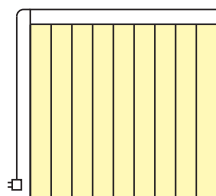

コンセントから電気を供給します。電源プラグをコンセントに差し込むだけで使用できます。

複数台の設置に便利な「電源分岐ジョイント」。

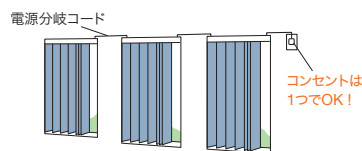

製品どうしを電源分岐コードで接続することで、コンセント(電源)を1つにまとめることができます。最大10台まで接続できます。

●バッテリー仕様

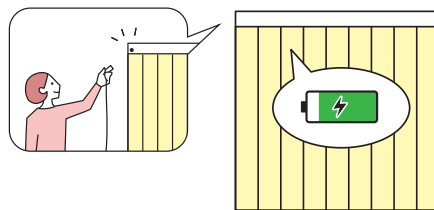

製品本体にバッテリーを搭載し、「充電ケーブル」で充電して使用します。窓の近くにコンセントがない場合に便利です。充電頻度が少ない「スマホ操作」「RFリモコン操作」がおすすめ。1回の満充電(約3時間)で約3ヶ月※使用できます。

※製品幅1800mm×製品高さ1800mm、RFリモコン操作、1日1回の開閉操作を行った場合。

POINT

スマートフォンやリモコンでラクラク操作。4つの操作方法から選べます。



・スマホ操作



・RFリモコン操作
・赤外線リモコン操作



・スイッチ操作

POINT

意匠性・施工性の高い仕様。

■ すっきりコンパクト、施工も簡単。複雑な配線工事は不要です。

受光部やコントローラ(制御装置)は製品本体に内蔵されているため、壁に取付ける手間もなく、見た目もすっきり。

■ 大開口の窓に便利な「2連取付仕様(オプション)」。

片開きの製品を2台並べて、両開きのように取付ける場合におすすめです。左右の製品は、別々にも一斉にも操作が可能。また、左右の製品サイズはそれぞれ指定ができるので、さまざまな窓に対応できます。

製作可能寸法

* 幅は5mm単位、高さは10mm単位での製作になります。

[単位: mm]

※天井付け(直付け)はできません。

電源仕様	コンセント仕様		バッテリー仕様	
操作方法	①スマホ操作 ②RFリモコン操作 ③赤外線リモコン操作 ④スイッチ操作		①スマホ操作 ②RFリモコン操作 ③赤外線リモコン操作	
納まり	片開き・両開き(両納まり)		片開き・両開き(両納まり)	
スラット幅	80mm	100mm	80mm	100mm
製品幅	600~3000	600~4000	1000~3000	1000~4000
製品高さ	400~4000		400~2800	
最大面積	12m ²		11.2m ²	

※スラットによって製作可能寸法が異なります。ご注文の際は必ずサンプル帳のスラット紹介ページ「ラインドレープ価格表(コード操作)」をご確認ください。

※コンセント仕様: オプション「電源分岐ジョイント」は、製品幅700mm以上での製作。

※バッテリー仕様: 高窓、カーテン等とのダブル使いの内側など、高温になる場所では使用できません。

※製品幅が大きい場合は、エレベーターや廊下などの運搬経路をあらかじめご確認ください。

電動部仕様

定格電圧	AC100V±10% 50/60Hz
消費電力	10W
使用温度	0°C~50°C(結露なきこと)*1
待機電力	0.5W以下*2

*1 バッテリー仕様の場合、10°C~50°C。

*2 待機電力は実測値であり、保証値ではありません。

製品重量

※下記は計算式のため、実際の重量と誤差が生じる場合があります。目安としてご使用ください。

電源仕様	製品重量 (kg)
コンセント仕様	(製品幅×1.8) + (製品幅×製品高さ×1.5×スラットm ² 重量) + 1.0
バッテリー仕様	(製品幅×1.8) + (製品幅×製品高さ×1.5×スラットm ² 重量) + 1.2

※計算式の製品幅、製品高さの数値はメートル(m)単位で計算してください。
※スラットm²重量については、下表「対応スラット一覧」をご覧ください。

対応スラット一覧

※青字のNo.のスラットは洗濯機で洗うことができます。

カテゴリ	スラットNo. (LD-)	スラット名	スラット幅 (mm)	スラットm ² 重量目安 (kg/m ²)
カーティム&イト	7001~7004	セイラス	100	0.25
	7005~7006	ランバル	80・100	0.20
	7007~7009	ヴェルタ	80・100	0.20
	7010~7011	セーヌ	80・100	0.20
スロウ&アン	7012~7013	ヒラハ	100	0.25
	7014~7015	オーガスタ	80・100	0.25
	7016~7017	ノエル	80・100	0.20
フィールクリア	7018~7019	リュース	100	0.35
	7020~7021	テルセ遮光	80・100	0.50
	7022~7024	ティンバル遮光	80・100	0.50
	7025~7026	ゼブラノ遮光	80・100	0.50
	7027~7028	ハンプトン	100	0.70
無地	7101~7124	ミスト	80・100	0.25
	7131~7142	ミスト遮熱	80・100	0.25
	7151~7174	ライフ	80・100	0.25
	7181~7204	ビブレ	80・100	0.25
	7211~7234	マカロンラテ	80・100	0.30
	7241~7249	マカロンラテ遮熱	80・100	0.30
	7251~7255	シャイニー遮熱	80・100	0.25
7256~7258	デイズ遮熱	80・100	0.25	
遮光	7259~7262	デイズ	80・100	0.25
	7263~7268	ブライト	80・100	0.20
	7269~7274	ジョルノ	80・100	0.30
	7275~7279	リンネル	80・100	0.35
	7280~7281	リンド	80・100	0.35
	7401~7420	ピアット遮光	80・100	0.35
	7421~7440	ライフ遮光	80・100	0.50
	7441~7460	ビブレ遮光	80・100	0.30
	7461~7466	ルフト遮光	80・100	0.35
	7467~7470	ニーマ遮光	80・100	0.30
レース	7471~7473	ヴェルタ遮光	80・100	0.45
	7474~7476	アジェント遮光	80・100	0.45
	7477~7491	ミント	80・100	0.50
	7492~7496	ミント遮熱	80・100	0.80
	7601~7603	マタン遮熱	80・100	0.25
	7604~7606	ジュルネ遮熱	80・100	0.20
	7607~7611	フィラレ遮熱	100	0.20
	7612~7614	リノレ	100	0.20
	7621~7635	エール	100	0.15

納まり

	左納まり	右納まり
片開き		
両開き(両納まり)		

製品・スラット

ラインドレープ

アンサンブル

ツェアーウェイ

木製

傾斜窓

カーブ

ホームタコス(電動)
ラインドレープ

ホームタコス(電動)
ペリアンサンブル

ホームタコス(電動)
木製

オリジナル
カラーコーディネート

オプション

採寸・発注・取付け

構造と部品

※製品高さは、取付けブラケット上端（正面付け補助金具は含まない）からバランスウェイト下端までの寸法となります。

[単位：mm]

※天井付け（直付け）はできません。

*「スラット（ドレープ）の重なり寸法」は約15mmとなります。

コンセント仕様

*図は電源コード⑪の出る位置が右側の場合（左右指定可）。

持出し受光部 〈オプション〉⑫

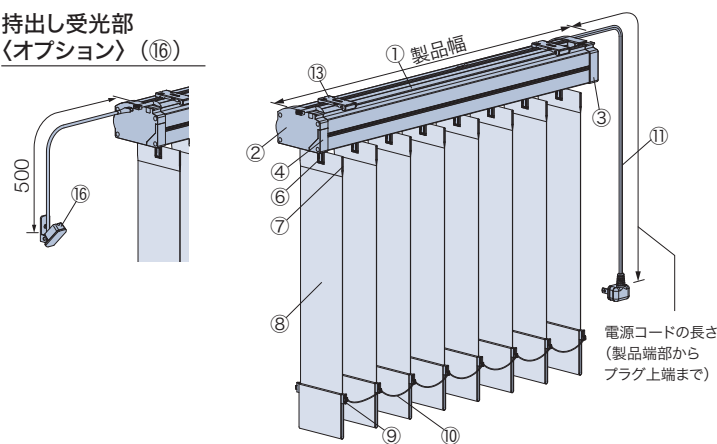

電源コード⑪

・コードの長さは0.5m、1m、2m、3m、5mから選べます。ご指定がない場合は、3mとなります。



バッテリー仕様

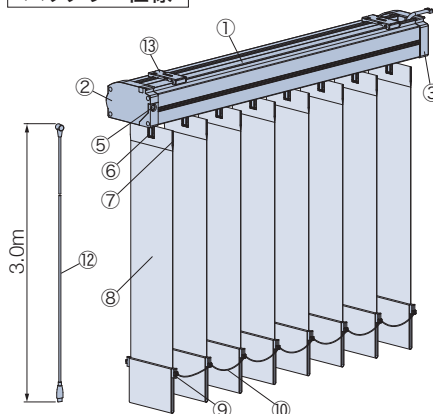

持出し受光部⑫

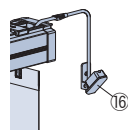

※「③赤外線リモコン操作」の場合、製品1台につき1個付属。

充電ケーブル⑫

・長さ3m（Type-Cのアダプター※に対応）
※USB Power Delivery規格に対応し、DC20V出力可能な45W以上のアダプターを使用してください。
上記仕様以外のアダプターを使用すると製品の充電ができません。
・製品1台につき1本付属。

製品使用時



充電時（充電ケーブル付き）



ACアダプター〈オプション〉⑫

充電ケーブル（Type-C）をコンセントに接続して製品を充電する際に使用します。

- ・USB Power Delivery規格対応
- ・DC20V出力対応
- ・45W

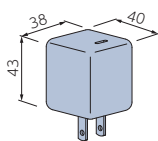

補助ボタン〈オプション〉⑫

充電コネクタに手が届きにくい場合に使用します。充電ケーブルの根元を引っ掛け、充電コネクタの接続を補助します。

- ・長さ：0.8m、1.2m

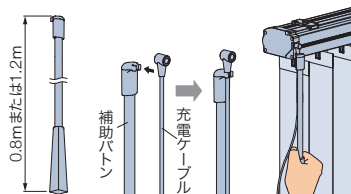

側面図

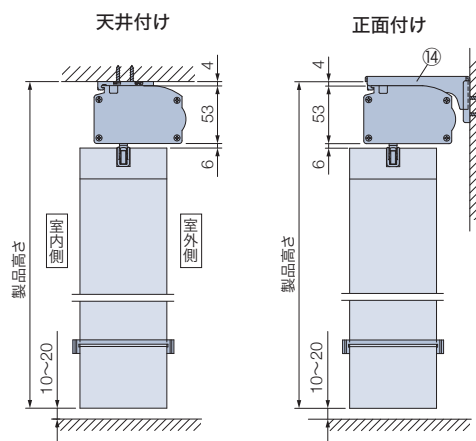

取付けブラケット⑬

*付属取付ビス：φ3.5×16

天井付け

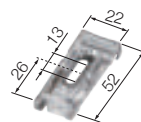

正面付け（80・100mm幅共通）

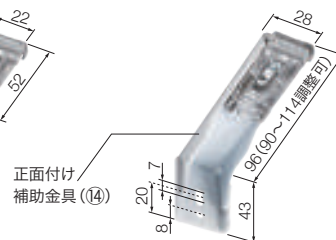

付属個数

製品幅	個数	製品幅	個数
600～1000	2個	2005～3000	4個
1005～2000	3個	3005～4000	5個

ワイヤークランプ⑮

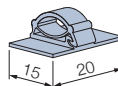

コード類を固定する部品
*製品1台につき、3個付属。

部品名	カラー
① ハンガーレール	3色
② チルトケース	①と同系色
③ ドライブケース	①と同系色
④ 受光部	
⑤ 充電コネクタ	
⑥ ランナー	①と同系色
⑦ スラットハンガー	クリアー
⑧ スラット	
⑨ バランスウェイト	スラットによって異なります。
⑩ ボトムコード	スラットと同系色
⑪ 電源コード	ホワイト、ブラック
⑫ 充電ケーブル	ブラック
⑬ 取付けブラケット	
⑭ 正面付け補助金具	①と同系色
⑮ ワイヤークランプ	乳白色
⑯ 持出し受光部	ホワイト、ブラック
⑰ ACアダプター〈オプション〉	ブラック
⑱ 補助ボタン〈オプション〉	マットホワイト

構造と部品

[単位: mm]

バランスウェイト 下記から選べます。ご指定がない場合は、「巻き込みウェイト」になります。 ※下表のスラットは「挟み込みウェイト」のみとなります。

巻き込みウェイト



±20mm程度、
製品の高さ調整が可能。
※()はスラット幅80mm

袋縫いウェイト

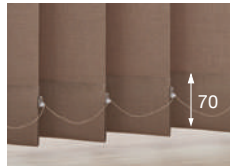

バランスウェイトが
きれいに納まります。

袋縫いシンプルウェイト

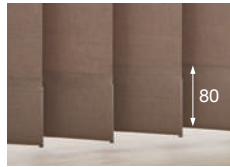

ボトムコードがなく
すっきりとしたウェイトです。
※スラット幅100mmのみ対応

挟み込みウェイト*



±10mm程度、
製品の高さ調整が可能。

*「挟み込みウェイト」対象スラット

スラットNo. (LD-)	スラット名
7018~7019	リュース
7020~7021	デルセ遮光
7022~7024	ティンパル遮光
7025~7026	ゼブラノ遮光
7027~7028	ハンプトン
7477~7491	ミント
7492~7496	ミント遮熱

*バランスウェイトはスラットと同系色。

「ボトムコード付き」、「ボトムコードなし」が選べます。ご指定がない場合は、「ボトムコード付き」になります。

ボトムコード付き



ボトムコードなし

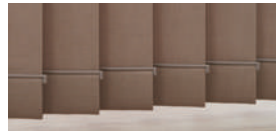

※「袋縫いシンプルウェイト」は、「ボトムコードなし」のみとなります。

電源コード・充電コネクタ・受光部の位置

コンセント仕様

電源コードの出る位置は、左右どちらでもご指定できます。
受光部の位置は、必ず製品の左側になります。

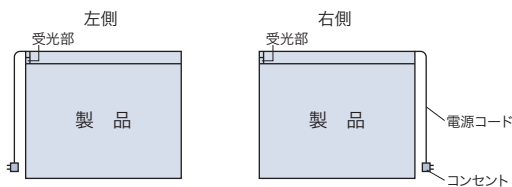

* 持出し受光部の出る位置は、必ず製品の左側になります。
「持出し受光部延長コード」を使用することで
受光部の位置を右側にも可能です(最大9m延長可)。

バッテリー仕様

充電コネクタの位置は、必ず製品の左側になります。
持出し受光部の出る位置は、必ず製品の右側になります。
※赤外線受光部はレールに内蔵されておりませんので、持出し受光部を使用してください。

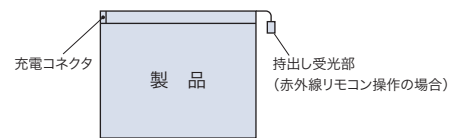

* 持出し受光部は、「持出し受光部延長コード」を使用することで
受光部の位置を左側にも可能です(最大9m延長可)。

製品幅とスラット端部寸法

[単位: mm]

片開き

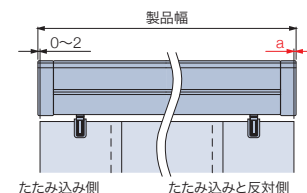

たたみ込み側 たたみ込みと反対側

スラット幅	製品幅	a寸法
80mm	600~1795	0~2
	1800~2695	5~7
	2700~3000	9~11
100mm	600~4000	0~2

両開き

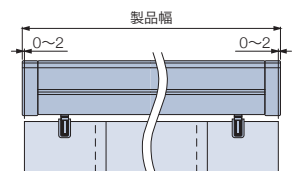

部品色

部品色は3色から選べます。ご指定がない場合は、マットホワイト [No.125] になります。

コンセント仕様



マットホワイト [No.125]



ダークブラウン [No.667]



ブラック [No.5]

バッテリー仕様



マットホワイト [No.125]



ダークブラウン [No.667]



ブラック [No.5]

電源コード



ホワイト



ブラック

電源コードの色は
2色から選べます。
ご指定がない場合は、
ホワイトになります。

持出し受光部



ホワイト



ブラック

持出し受光部の色は
2色から選べます。
ご指定がない場合は、
ホワイトになります。

納まり寸法目安

※製品高さは、取付けブラケット上端（正面付け補助金具は含まない）からバランスウェイト下端までの寸法となります。

[単位：mm]

天井付け

天井付け（カーテンボックス内への取付け）

正面付け

*取付けブラケットのセット位置を変えることで調整できます。

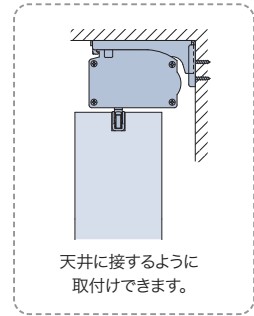
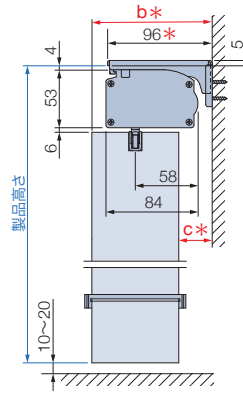
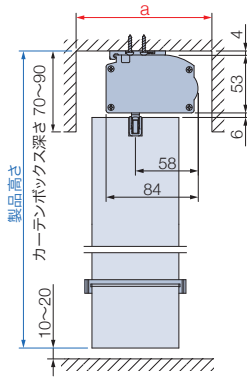
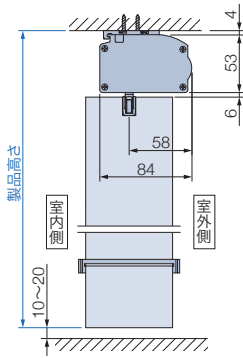

スラット幅	80mm	100mm
納まり		
a寸法	125以上	135以上
b寸法	110	120
c寸法	31	21

たたみしろ寸法目安

※製品の構造上、スラットをたたみ込んだ際、スラットは製品端部までたたみ込まれません。
 ※寸法は計算値のため、実際の寸法と多少異なる場合があります。目安としてご使用ください。



納まり寸法計算ツール



たたみしろ寸法・窓枠の内側にたたみしろを残さない場合の製品幅を簡単に確認できます。

[単位：mm]

納まり	スラット幅	製品幅				
		900	1800	2700	3600	4000
片開き	80mm	167	267	367	—	—
	100mm	156	234	312	391	425
両開き (両納まり)	80mm	118	169	220	—	—
	100mm	118	158	197	237	254

オプション

電源分岐ジョイント

※コンセント仕様のみ対応

1つの電源(コンセント)から電源を分岐して、隣接する複数台の製品へ電源を供給できます。
 最大10台まで接続可能です。製品間の距離(A)は2000mmまで対応可能です。

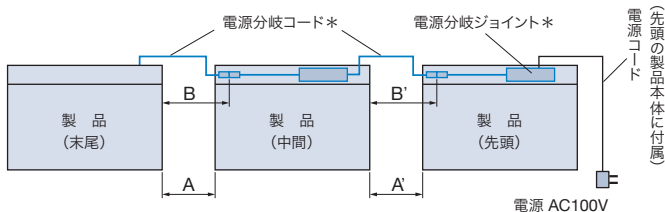

*電源分岐ジョイントを選択すると製品本体に付属。

■電源分岐コードの色

ホワイト・ブラックの2色から選べます。
 ご指定がない場合は、ホワイトになります。
 ※電源分岐ジョイントの色はホワイトのみ。

■価格：2,500円/台

※製品本体と同時にご注文ください。
 ※製品幅695mm以下は対応しません。
 ※先頭・中間・末尾は同価格です。

電源分岐コードの長さの目安

製品間の距離(A)	電源分岐コードの長さ(B)
30mm以下	0.2m
500mm以下	0.7m
1000mm以下	1.2m
2000mm以下	2.2m

①接続するすべての製品の位置関係(先頭・中間・末尾)をご指定ください。

・製品2台を接続する場合
 「先頭1台・末尾1台」が必要です。

・製品3台以上を接続する場合
 「先頭1台・中間1~8台・末尾1台」が必要です。

②電源コードと電源分岐コードの出る位置をご指定ください。
 室内側から見て右側・左側を選べますが、接続する製品はすべて左右を統一してください。

③中間・末尾の製品は、左表のように製品間の距離(A)を目安に電源分岐コードの長さ(B)を0.2m、0.7m、1.2m、2.2mからご指定ください。

また、壁などの色を考慮して、電源分岐コードの色(ホワイト・ブラック)をご指定ください。

ご指定がない場合は、ホワイトになります。

※コードを取り回す場合は、製品間の距離に必要な長さを加算して、電源分岐コードの長さをご指定ください。

オプション

デザインオプション

・ ナチュラルウッドバランス (P.125)

大開口の窓に対応

・ 2連取付仕様 (P.116)

価格

※表示価格は消費税を含まないメーカー希望小売価格(本体価格)です。

60～64ページの「操作方法の種類」をご確認のうえ、算出してください。

価格表に掲載している製品本体価格とは別に物流諸経費を申し受けます。

コンセント仕様

ラインドレープ (コード操作) 製品本体価格※1	+	電動部価格 ①スマホ操作 : 90,000円 ②RFリモコン操作 : 90,000円 ③赤外線リモコン操作 : 80,000円	+	リモコン 価格※2	+	IoTアダプタ 価格※3 (①スマホ操作のみ)	+	持出し受光部 価格※4	+	その他部品 価格※4
--------------------------------	---	--	---	--------------	---	-------------------------------	---	----------------	---	---------------

*赤で囲んだ部分は必ず必要となります。

※1 「ラインドレープ」製品本体価格は、サンプル帳「スラット紹介ページ」の価格表をご覧ください。

※2 リモコン価格は製品本体価格には含まれませんので、必要な操作のリモコン価格を加算してください。

※3 IoTアダプタ価格は製品本体価格には含まれませんので、必要な個数分価格を加算してください。

※4 持出し受光部・その他部品が必要な場合は、下表から選んで価格を加算してください。

④スイッチ操作について詳しくは「ホームタコス カタログ」をご覧ください。



バッテリー仕様

ラインドレープ (コード操作) 製品本体価格※1	+	電動部価格 ①スマホ操作 : 120,000円 ②RFリモコン操作 : 120,000円 ③赤外線リモコン操作 : 110,000円	+	リモコン 価格※2	+	IoTアダプタ 価格※3 (①スマホ操作のみ)	+	持出し受光部 価格※4	+	その他部品 価格※5
--------------------------------	---	---	---	--------------	---	-------------------------------	---	----------------	---	---------------

*赤で囲んだ部分は必ず必要となります。

※1 「ラインドレープ」製品本体価格は、サンプル帳「スラット紹介ページ」の価格表をご覧ください。

※2 リモコン価格は製品本体価格には含まれませんので、必要な操作のリモコン価格を加算してください。

※3 IoTアダプタ価格は製品本体価格には含まれませんので、必要な個数分価格を加算してください。

※4 持出し受光部は、「③赤外線リモコン操作」の場合は製品1台につき1個付属します。

「①スマホ操作」「②RFリモコン操作」で赤外線リモコンを使用する場合は、別途手配が必要になるので価格を加算してください。

※5 その他部品が必要な場合は、下表から選んで価格を加算してください。

リモコン (P.62)

※製品本体には含まれません。

RFリモコン(ホワイト・ブラック)	15,000円/個	リモコンホルダーは付属していません。
赤外線リモコン(ホワイト・ブラック)	5,000円/個	
リモコンホルダー(ホワイト・ブラック)	500円/個	リモコンを壁に設置する場合に使用。

IoTアダプタ (P.61)

IoTアダプタ(ホワイト・ブラック)	49,000円/個	「①スマホ操作」の場合、別途手配が必要です。 製品4台につき、1個必要です(製品からIoTアダプタまで20m以内)。
--------------------	-----------	---

持出し受光部 (P.63)

持出し受光部(コード長0.5m)	3,000円/個	コンセント仕様で製品本体の受光部がカーテンボックスなどで隠れてしまう場合や、バッテリー仕様で赤外線リモコンを併用する場合に使用(ホワイト・ブラック)。 ※バッテリー仕様「③赤外線リモコン操作」の場合、製品1台につき1個付属。
持出し受光部延長コード(1m)	1,800円/本	持出し受光部(0.5mコード付き)と製品本体の間を延長する場合に使用(ホワイト・ブラック)。 ※最大9m延長できます。
持出し受光部延長コード(3m)	2,670円/本	

その他部品

ワイヤークランプ (P.68)	90円/個	コード類を固定する補助部品(乳白色)。製品1台につき3個付属しています。
-----------------	-------	--------------------------------------

オプション

※下記以外については、オプションページをご覧ください。

コンセント仕様	電源分岐ジョイント (P.70)	2,500円/台	製品どうしを電源分岐コードで接続し、コンセント(電源)を1つにまとめることができる仕様。
	ACアダプター (P.68)	7,500円/個	充電ケーブル(Type-C)をコンセントに接続して製品を充電する際に必要(ブラック)。
バッテリー仕様	補助ボタン(0.8m) (P.68)	2,500円/本	充電コネクタに手が届きにくい場合に使用(マットホワイト)。
	補助ボタン(1.2m) (P.68)		

スマートインテリアシェード ホームタコス ラインドレープ ペア アンサンブル

チャイルド
セーフティー



ドレープ：LD-7469 ニーマ遮光(グレー) レース：LD-7630 エール(ライトグレー)

コンセント仕様

- スマホ操作
- RFリモコン操作
- 赤外線
リモコン操作
- スイッチ操作

バッテリー仕様

- スマホ操作
- RFリモコン操作
- 赤外線
リモコン操作

1台にドレープとレースを交互に配した
電動のタテ型ブラインド。

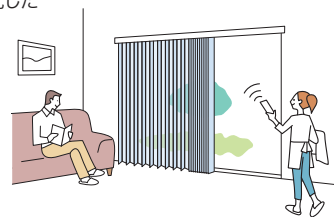

POINT

プライバシーを守りながら、やわらかな光をお部屋に。昼間の快適性がさらに高まります。

スラットの角度を変えて、光と視線をコントロール。ドレープの間にレースを配することで、プライバシーを守りながら眺望も楽しめます。



POINT

さまざまな場所に設置できる、2種類の電源仕様。

●コンセント仕様

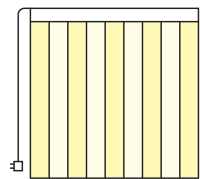

コンセントから電気を供給します。
電源プラグをコンセントに差し込む
だけで使用できます。

複数台の設置に便利な「電源分岐ジョイント」。

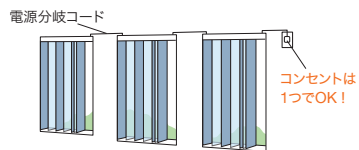

製品どうしを電源分岐コードで接続することで、
コンセント(電源)を1つにまとめることができます。
最大10台まで接続できます。

POINT

スマートフォンやリモコンでラクラク操作。4つの操作方法から選べます。

●バッテリー仕様

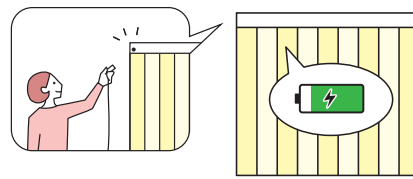

製品本体にバッテリーを搭載し、「充電ケーブル」で充電して
使用します。窓の近くにコンセントがない場合に便利です。
充電頻度が少ない「スマホ操作」「RFリモコン操作」がおすすめ。
1回の満充電(約3時間)で約3ヶ月※使用できます。

※製品幅1800mm×製品高さ1800mm、RFリモコン操作、
1日1回の開閉操作を行った場合。



・スマホ操作



・RFリモコン操作
・赤外線リモコン操作



・スイッチ操作

POINT

意匠性・施工性の高い仕様。

すっきりコンパクト、施工も簡単。複雑な配線工事は不要です。

受光部やコントローラ(制御装置)は製品本体に内蔵されているため、
壁に取付ける手間もなく、見た目もすっきり。

※天井付け(直付け)はできません。

電源仕様	コンセント仕様	バッテリー仕様
操作方法	①スマホ操作 ②RFリモコン操作 ③赤外線リモコン操作 ④スイッチ操作	①スマホ操作 ②RFリモコン操作 ③赤外線リモコン操作
納まり	片開き・両開き(両納まり)	片開き・両開き(両納まり)
製品幅	600~4000	1000~4000
製品高さ	400~3300	400~2800
最大面積	12m ²	11.2m ²

※スラットによって製作可能寸法が異なります。ご注文の際は必ず32~37ページの価格表でご確認ください。

※コンセント仕様: オプション「電源分岐ジョイント」は、製品幅700mm以上での製作。

※バッテリー仕様: 高窓、カーテン等とのダブル使いの内側など、高温になる場所では使用できません。

※製品幅が大きい場合は、エレベーターや廊下などの運搬経路をあらかじめご確認ください。

電動部仕様

定格電圧	AC100V±10% 50/60Hz
消費電力	10W
使用温度	0℃~50℃(結露なきこと) ^{※1}
待機電力	0.5W以下 ^{※2}

※1 バッテリー仕様の場合、10℃~50℃。

※2 待機電力は実測値であり、保証値ではありません。

製品重量

※下記は計算式のため、実際の重量と誤差が生じる場合があります。目安としてご使用ください。

電源仕様	製品重量 (kg)
コンセント仕様	(製品幅×1.8) + {製品幅×製品高さ×1.5×(ドレーブスラットm ² 重量+レーススラットm ² 重量)} + 1.0
バッテリー仕様	(製品幅×1.8) + {製品幅×製品高さ×1.5×(ドレーブスラットm ² 重量+レーススラットm ² 重量)} + 1.2

※計算式の製品幅、製品高さの数値はメートル(m)単位で計算してください。

※スラットm²重量については、下表「対応スラット一覧」をご覧ください。

対応スラット一覧

※青字のNo.のスラットは洗濯機で洗うことができます。

ドレーブ

カテゴリ	スラットNo. (LD-)	スラット名	スラット幅 (mm)	スラットm ² 重量目安 (kg/m ²)
カーブ&ライト	7001~7004	セイラス	100	0.25
	7005~7006	ランバル	100	0.20
	7007~7009	ヴェルタ	100	0.20
	7010~7011	セーヌ	100	0.20
スロ&アン	7012~7013	ヒラハ	100	0.25
	7014~7015	オーガスタ	100	0.25
	7016~7017	ノエル	100	0.20
無地	7101~7124	ミスト	100	0.25
	7131~7142	ミスト遮熱	100	0.25
	7151~7174	ライフ	100	0.25
	7181~7204	ピブレ	100	0.25
	7211~7234	マカロンラテ	100	0.30
	7241~7249	マカロンラテ遮熱	100	0.30
	7251~7255	シャイニー遮熱	100	0.25

カテゴリ	スラットNo. (LD-)	スラット名	スラット幅 (mm)	スラットm ² 重量目安 (kg/m ²)
無地	7256~7258	デイズ遮熱	100	0.25
	7259~7262	デイズ	100	0.25
	7263~7268	ブライト	100	0.20
	7269~7274	ジョルノ	100	0.30
	7275~7279	リンネル	100	0.35
	7280~7281	リンド	100	0.35
	7401~7420	ピアット遮光	100	0.35
	7421~7440	ライフ遮光	100	0.50
遮光	7441~7460	ピブレ遮光	100	0.30
	7461~7466	ルフト遮光	100	0.35
	7467~7470	ニーマ遮光	100	0.30
	7471~7473	ヴェルタ遮光	100	0.45
	7474~7476	アジェント遮光	100	0.45

レース

カテゴリ	スラットNo. (LD-)	スラット名	スラット幅 (mm)	スラットm ² 重量目安 (kg/m ²)
レース	7607~7611	フィラレ遮熱	100	0.20
	7612~7614	リノレ	100	0.20
	7621~7635	エール	100	0.15

ドレーブの生地ごとに、「おすすめレース(同系色レース)」を設定しています。サンプル帳「スラット紹介ページ」でご確認ください。

※ドレーブとレースが交互に並ぶため、同系色レースの組み合わせをおすすめしています。

納まり

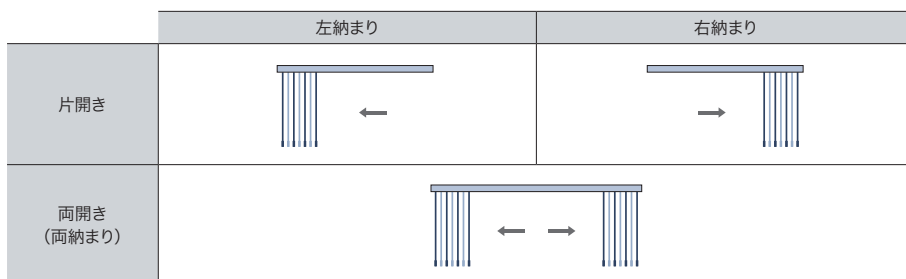

構造と部品

※製品高さは、取付けブラケット上端（正面付け補助金具は含まない）からバランスウェイト下端までの寸法となります。

[単位：mm]

※天井付け（直付け）はできません。

※アンサンプルは2種類のスラット（ドレープ・レース）で構成されています。生地伸び率が異なるため、レースはドレープより長くならないように仕上げています。

※「スラット（ドレープ）の重なり寸法」は約15mmとなります。

コンセント仕様

*図は電源コード(10)の出る位置が右側の場合（左右指定可）。

持出し受光部 〈オプション〉(15)

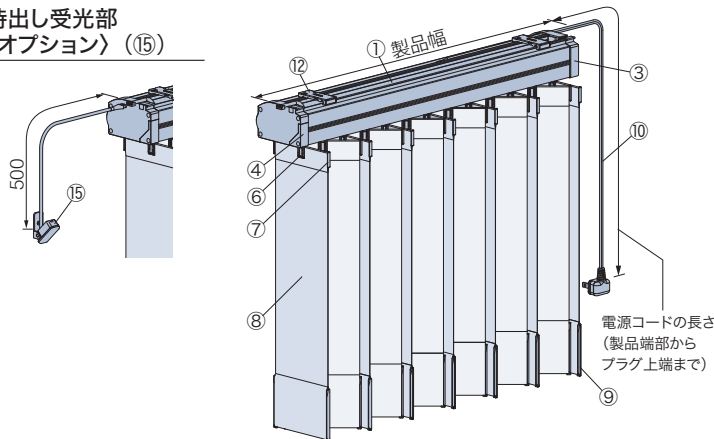

電源コード(10)

・コードの長さは0.5m、1m、2m、3m、5mから選べます。ご指定がない場合は、3mとなります。



バッテリー仕様

持出し受光部(15)

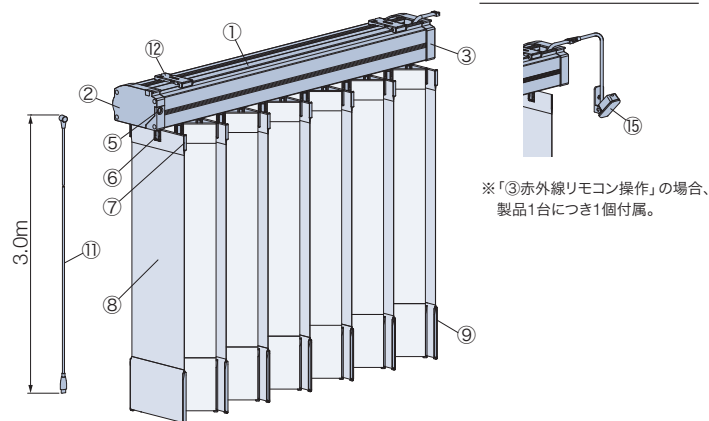

※「③赤外線リモコン操作」の場合、製品1台につき1個付属。

充電ケーブル(11)

・長さ3m（Type-Cのアダプター※に対応）
※USB Power Delivery規格に対応し、DC20V出力可能な45W以上のアダプターを使用してください。
上記仕様以外のアダプターを使用すると製品の充電ができません。
・製品1台につき1本付属。

製品使用時



*写真はラインドレープ

充電時（充電ケーブル付き）



ACアダプター〈オプション〉(16)

充電ケーブル（Type-C）をコンセントに接続して製品を充電する際に使用します。

- ・USB Power Delivery規格対応
- ・DC20V出力対応
- ・45W

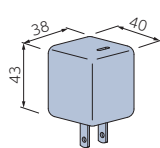

補助ボタン〈オプション〉(17)

充電コネクタに手が届きにくい場合に使用します。充電ケーブルの根元を引っ掛け、充電コネクタの接続を補助します。

- ・長さ：0.8m、1.2m

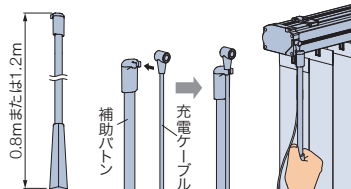

側面図

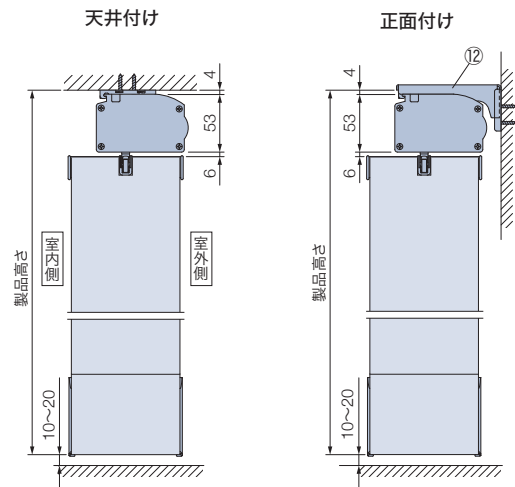

取付けブラケット(12)

*付属取付ビス：φ3.5×16

天井付け

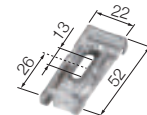

正面付け

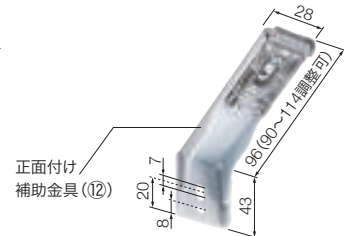

付属個数

製品幅	個数	製品幅	個数
600～1000	2個	2005～3000	4個
1005～2000	3個	3005～4000	5個

ワイヤークランプ(14)

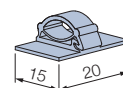

コード類を固定する部品
*製品1台につき、3個付属。

部品名	カラー
①ハンガーレール	3色
②チルトケース	①と同系色
③ドライブケース	①と同系色
④受光部	
⑤充電コネクタ	
⑥ランナー	①と同系色
⑦スラットハンガー	クリアー
⑧スラット	
⑨バランスウェイト	スラットによって異なります。
⑩電源コード	ホワイト、ブラック
⑪充電ケーブル	ブラック
⑫取付けブラケット	
⑬正面付け補助金具	①と同系色
⑭ワイヤークランプ	乳白色
⑮持出し受光部	ホワイト、ブラック
⑯ACアダプター〈オプション〉	ブラック
⑰補助ボタン〈オプション〉	マットホワイト

バランスウェイト

袋縫いシンプルウェイト



ボトムコードがなくすっきりとしたウェイトです。

電源コード・充電コネクタ・受光部の位置

■コンセント仕様

電源コードの出る位置は、左右どちらでもご指定できます。
受光部の位置は、必ず製品の左側になります。

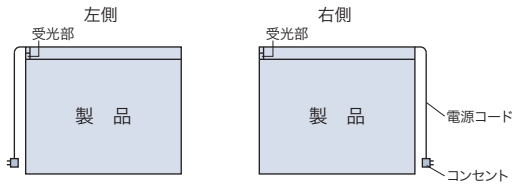

* 持出し受光部の出る位置は、必ず製品の左側になります。
「持出し受光部延長コード」を使用することで
受光部の位置を右側にすることも可能です(最大9m延長可)。

■バッテリー仕様

充電コネクタの位置は、必ず製品の左側になります。
持出し受光部の出る位置は、必ず製品の右側になります。
※赤外線受光部はレールに内蔵されておりませんので、持出し受光部を使用してください。

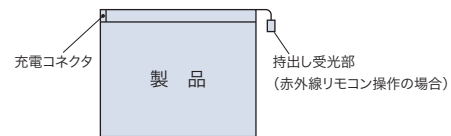

* 持出し受光部は、「持出し受光部延長コード」を使用することで
受光部の位置を左側にすることも可能です(最大9m延長可)。

製品幅とスラット端部寸法

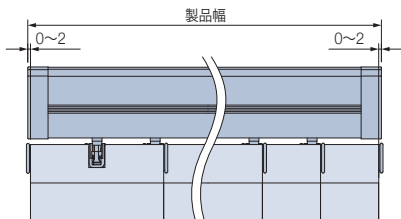

部品色

部品色は3色から選べます。ご指定がない場合は、マットホワイト [No.125] になります。



マットホワイト [No.125]



ダークブラウン [No.667]



ブラック [No.5]

*写真はコンセント仕様の場合

■電源コード



ホワイト



ブラック

電源コードの色は
2色から選べます。
ご指定がない場合は、
ホワイトになります。

■持出し受光部



ホワイト



ブラック

持出し受光部の色は
2色から選べます。
ご指定がない場合は、
ホワイトになります。

納まり寸法目安

※製品高さは、取付けブラケット上端（正面付け補助金具は含まない）からバランスウェイト下端までの寸法となります。

[単位：mm]

天井付け

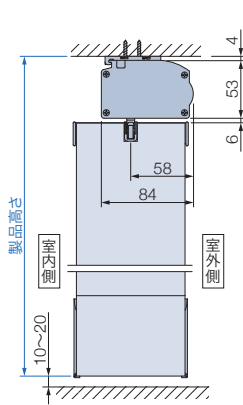

天井付け（カーテンボックス内への取付け）

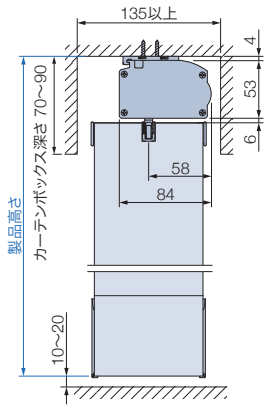

正面付け

*取付けブラケットのセット位置を変えることで調整できます。

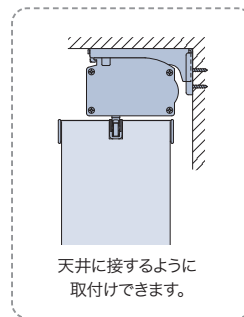
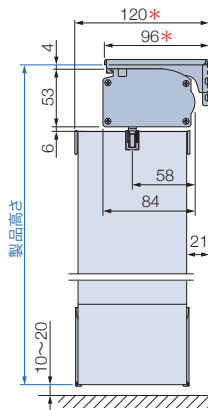

たたみしろ寸法目安

※製品の構造上、スラットをたたみ込んだ際、スラットは製品端部までたたみ込まれません。寸法は計算値のため、実際の寸法と多少異なる場合があります。目安としてご使用ください。



納まり寸法計算ツール



たたみしろ寸法・窓枠の内側にたたみしろを残さない場合の製品幅を簡単に確認できます。

[単位：mm]

納まり		製品幅				
		900	1800	2700	3600	4000
片開き		231	399	567	736	810
両開き (両納まり)		157	241	325	408	445

オプション

電源分岐ジョイント

※コンセント仕様のみ対応

1つの電源(コンセント)から電源を分岐して、隣接する複数台の製品へ電源を供給できます。最大10台まで接続可能です。製品間の距離 (A) は2000mmまで対応可能です。

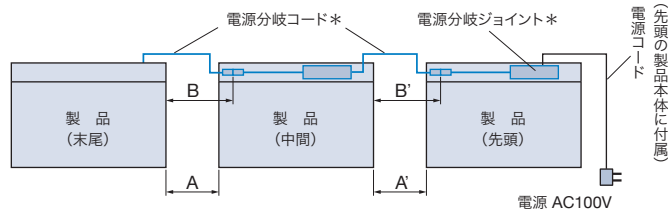

*電源分岐ジョイントを選択すると製品本体に付属。

電源分岐コードの色

ホワイト・ブラックの2色から選べます。ご指定がない場合は、ホワイトになります。※電源分岐ジョイントの色はホワイトのみ。

価格：2,500円/台

※製品本体と同時にご注文ください。
※製品幅695mm以下は対応しません。
※先頭・中間・末尾は同価格です。

電源分岐コードの長さの目安

製品間の距離 (A)	電源分岐コードの長さ (B)
30mm以下	0.2m
500mm以下	0.7m
1000mm以下	1.2m
2000mm以下	2.2m

①接続するすべての製品の位置関係（先頭・中間・末尾）をご指定ください。

- ・製品2台を接続する場合
「先頭1台・末尾1台」が必要です。
- ・製品3台以上を接続する場合
「先頭1台・中間1～8台・末尾1台」が必要です。

②電源コードと電源分岐コードの出る位置をご指定ください。室内側から見て右側・左側を選べますが、接続する製品はすべて左右を統一してください。

③中間・末尾の製品は、左表のように製品間の距離 (A) を目安に電源分岐コードの長さ (B) を0.2m、0.7m、1.2m、2.2mからご指定ください。

また、壁などの色を考慮して、電源分岐コードの色（ホワイト・ブラック）をご指定ください。ご指定がない場合は、ホワイトになります。

※コードを取り回す場合は、製品間の距離に必要な長さを加算して、電源分岐コードの長さをご指定ください。

オプション

デザインオプション

・ナチュラルウッドバランス (P.125)

価格

※表示価格は消費税を含まないメーカー希望小売価格(本体価格)です。

60～64ページの「操作方法の種類」をご確認のうえ、算出してください。

価格表に掲載している製品本体価格とは別に物流諸経費を申し受けます。

コンセント仕様

ラインドレーブ ペア アンサンブル (コード操作) 製品本体価格※1	+	電動部価格 ①スマホ操作 : 90,000円 ②RFリモコン操作 : 90,000円 ③赤外線リモコン操作 : 80,000円	+	リモコン 価格※2	+	IoTアダプタ 価格※3 (①スマホ操作のみ)	+	持出し受光部 価格※4	+	その他部品 価格※4
---	---	--	---	--------------	---	-------------------------------	---	----------------	---	---------------

*赤で囲んだ部分は必ず必要となります。

※1 「ラインドレーブ ペア アンサンブル」製品本体価格は、32～37ページの価格表をご覧ください。

※2 リモコン価格は製品本体価格には含まれませんので、必要な操作のリモコン価格を加算してください。

※3 IoTアダプタ価格は製品本体価格には含まれませんので、必要な個数分価格を加算してください。

※4 持出し受光部・その他部品が必要な場合は、下表から選んで価格を加算してください。

④スイッチ操作について詳しくは「ホームタコス カタログ」をご覧ください。



バッテリー仕様

ラインドレーブ ペア アンサンブル (コード操作) 製品本体価格※1	+	電動部価格 ①スマホ操作 : 120,000円 ②RFリモコン操作 : 120,000円 ③赤外線リモコン操作 : 110,000円	+	リモコン 価格※2	+	IoTアダプタ 価格※3 (①スマホ操作のみ)	+	持出し受光部 価格※4	+	その他部品 価格※5
---	---	---	---	--------------	---	-------------------------------	---	----------------	---	---------------

*赤で囲んだ部分は必ず必要となります。

※1 「ラインドレーブ ペア アンサンブル」製品本体価格は、32～37ページの価格表をご覧ください。

※2 リモコン価格は製品本体価格には含まれませんので、必要な操作のリモコン価格を加算してください。

※3 IoTアダプタ価格は製品本体価格には含まれませんので、必要な個数分価格を加算してください。

※4 持出し受光部は、「③赤外線リモコン操作」の場合は製品1台につき1個付属します。

「①スマホ操作」「②RFリモコン操作」で赤外線リモコンを使用する場合は、別途手配が必要になるので価格を加算してください。

※5 その他部品が必要な場合は、下表から選んで価格を加算してください。

リモコン (P.62)

※製品本体には含まれません。

RFリモコン(ホワイト・ブラック)	15,000円/個	リモコンホルダーは付属していません。
赤外線リモコン(ホワイト・ブラック)	5,000円/個	
リモコンホルダー(ホワイト・ブラック)	500円/個	リモコンを壁に設置する場合に使用。

IoTアダプタ (P.61)

IoTアダプタ(ホワイト・ブラック)	49,000円/個	「①スマホ操作」の場合、別途手配が必要です。製品4台につき、1個必要です(製品からIoTアダプタまで20m以内)。
--------------------	-----------	---

持出し受光部 (P.63)

持出し受光部(コード長0.5m)	3,000円/個	コンセント仕様で製品本体の受光部がカーテンボックスなどで隠れてしまう場合や、バッテリー仕様で赤外線リモコンを併用する場合に使用(ホワイト・ブラック)。※バッテリー仕様「③赤外線リモコン操作」の場合、製品1台につき1個付属。
持出し受光部延長コード(1m)	1,800円/本	持出し受光部(0.5mコード付き)と製品本体の間を延長する場合に使用(ホワイト・ブラック)。※最大9m延長できます。
持出し受光部延長コード(3m)	2,670円/本	

その他部品

ワイヤークランプ (P.74)	90円/個	コード類を固定する補助部品(乳白色)。製品1台につき3個付属しています。
-----------------	-------	--------------------------------------

オプション

※下記以外については、オプションページをご覧ください。

コンセント仕様	電源分岐ジョイント (P.76)	2,500円/台	製品どうしを電源分岐コードで接続し、コンセント(電源)を1つにまとめることができる仕様。
	ACアダプター (P.74)	7,500円/個	充電ケーブル(Type-C)をコンセントに接続して製品を充電する際に必要(ブラック)。
バッテリー仕様	補助バトン(0.8m) (P.74)	2,500円/本	充電コネクタに手が届きにくい場合に使用(マットホワイト)。
	補助バトン(1.2m) (P.74)		

スマートインテリアシェード ホームタコス ラインドレープ 木製

チャイルド
セーフティ

LD-7907 マデラ (ウォールナット)

POINT

天然木の趣あふれる木目や色合いが美しいスラット。ワイドな89mm幅で採光時の眺望も広々。

上質な家具のように存在感のある、無垢のアパチ材を贅沢に使用した89mm幅のスラット。住宅だけでなく、ホテルや店舗などの商業施設を心地良く上質に仕上げる10色をラインナップしています。ベーシックなウッドカラーのほか、グレーやブラック・インディゴなどトレンド感あるカラーも豊富です。

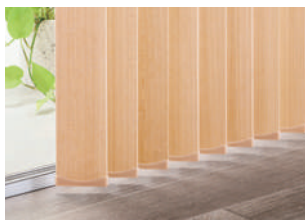

*ヨコ型の木製ブラインド「フォレティアエグゼ・フォレティア」のベーシックカラーともコーディネートできます。

POINT

さまざまな場所に設置できる、2種類の電源仕様。

●コンセント仕様

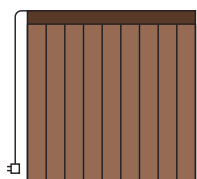

コンセントから電気を供給します。電源プラグをコンセントに差し込むだけで使用できます。

複数台の設置に便利な「電源分岐ジョイント」。

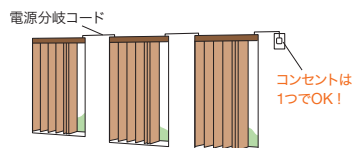

電源分岐コード
コンセントは1つでOK!
製品どうしを電源分岐コードで接続することで、コンセント(電源)を1つにまとめることができます。最大10台まで接続できます。

●バッテリー仕様

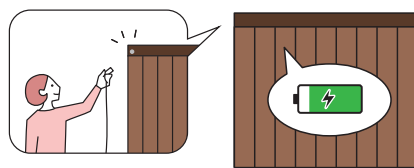

製品本体にバッテリーを搭載し、「充電ケーブル」で充電して使用します。窓の近くにコンセントがない場合に便利です。充電頻度が少ない「スマホ操作」「RFリモコン操作」がおすすめ。1回の満充電(約3時間)で約3ヶ月※使用できます。

※製品幅1800mm×製品高さ1800mm、RFリモコン操作、1日1回の開閉操作を行った場合。

POINT

スマートフォンやリモコンでラクラク操作。4つの操作方法から選べます。



・スマホ操作



・RFリモコン操作
・赤外線リモコン操作



・スイッチ操作

POINT

意匠性・施工性の高い仕様。

■ すっきりコンパクト、施工も簡単。複雑な配線工事は不要です。

受光部やコントローラ(制御装置)は製品本体に内蔵されているため、壁に取付ける手間もなく、見た目もすっきり。

■ 空間への調和を高める、天然木のウッドバランス。



カーテンボックスがない窓への取付けにおすすめの「ナチュラルウッドバランス(オプション)」。さまざまなインテリアに対応できる20色をラインナップしています。

※天井付け(直付け)はできません。

電源仕様	コンセント仕様	バッテリー仕様
操作方法	①スマホ操作 ②RFリモコン操作 ③赤外線リモコン操作 ④スイッチ操作	①スマホ操作 ②RFリモコン操作 ③赤外線リモコン操作
納まり	片開き・両開き(両納まり)	片開き・両開き(両納まり)
製品幅	600~4000	1000~4000
製品高さ	400~3000	400~2800
最大面積	10m ²	10m ²

※コンセント仕様: オプション「電源分岐ジョイント」は、製品幅700mm以上での製作。
 ※バッテリー仕様: 高窓、カーテン等とのダブル使いの内側など、高温になる場所では使用できません。
 ※製品幅が大きい場合は、エレベーターや廊下などの運搬経路をあらかじめご確認ください。

電動部仕様

定格電圧	AC100V±10% 50/60Hz
消費電力	10W
使用温度	0°C~50°C(結露なきこと) ^{※1}
待機電力	0.5W以下 ^{※2}

※1 バッテリー仕様の場合、10°C~50°C。
 ※2 待機電力は実測値であり、保証値ではありません。

製品重量

※下記は計算式のため、実際の重量と誤差が生じる場合があります。目安としてご使用ください。

電源仕様	製品重量(kg)
コンセント仕様	(製品幅×1.8) + (製品幅×製品高さ×2.84) + 1.0
バッテリー仕様	(製品幅×1.8) + (製品幅×製品高さ×2.84) + 1.2

※計算式の製品幅、製品高さの数値はメートル(m)単位で計算してください。

対応スラット一覧

スラット幅 89mm

カテゴリー	スラットNo. (LD-)	スラット名
木製	7901~7910	マデラ

納まり

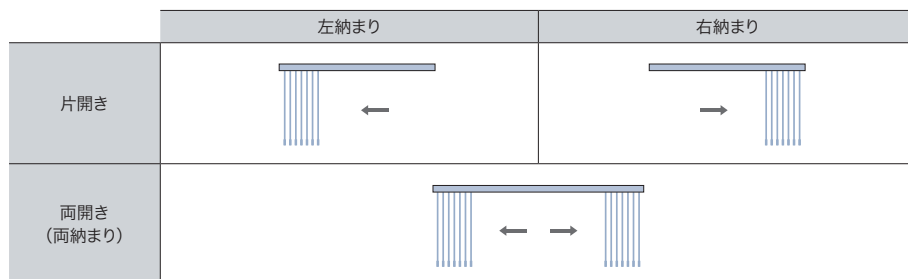

構造と部品

※製品高さは、取付けブラケット上端（正面付け補助金具は含まない）からセーフティーキャップ下端までの寸法となります。

[単位：mm]

※天井付け（直付け）はできません。

*「スラットの重なり寸法」は約20mmとなります。

コンセント仕様

*図は電源コード(10)の出る位置が右側の場合（左右指定可）。

持出し受光部 〈オプション〉(15)

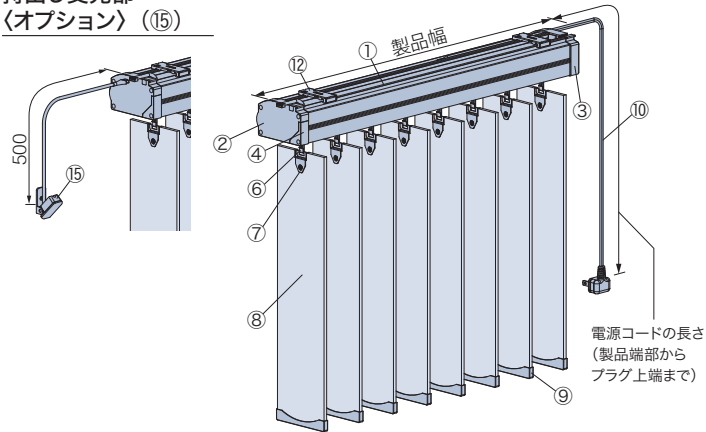

電源コード(10)

・コードの長さは0.5m、1m、2m、3m、5mから選べます。ご指定がない場合は、3mとなります。

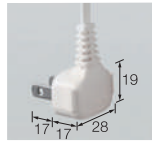

バッテリー仕様

持出し受光部(15)

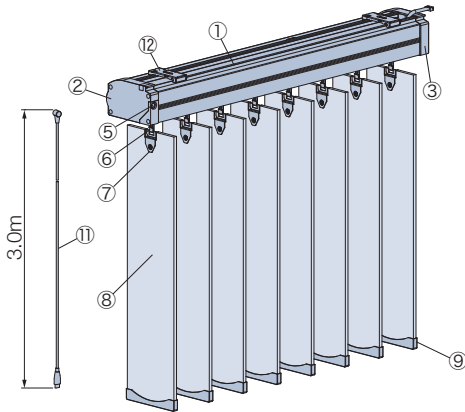

※「③赤外線リモコン操作」の場合、製品1台につき1個付属。

充電ケーブル(11)

・長さ3m (Type-Cのアダプター※に対応)
※USB Power Delivery規格に対応し、DC20V出力可能な45W以上のアダプターを使用してください。
上記仕様以外のアダプターを使用すると製品の充電ができません。
・製品1台につき1本付属。

製品使用時



*写真はラインドレープ

充電時(充電ケーブル付き)



ACアダプター〈オプション〉(16)

充電ケーブル (Type-C) をコンセントに接続して製品を充電する際に使用します。

- ・USB Power Delivery規格対応
- ・DC20V出力対応
- ・45W

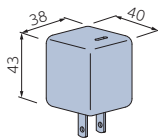

補助ボタン〈オプション〉(17)

充電コネクタに手が届きにくい場合に使用します。充電ケーブルの根元を引っ掛け、充電コネクタの接続を補助します。

- ・長さ：0.8m、1.2m

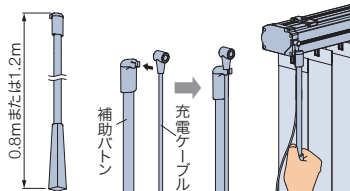

側面図

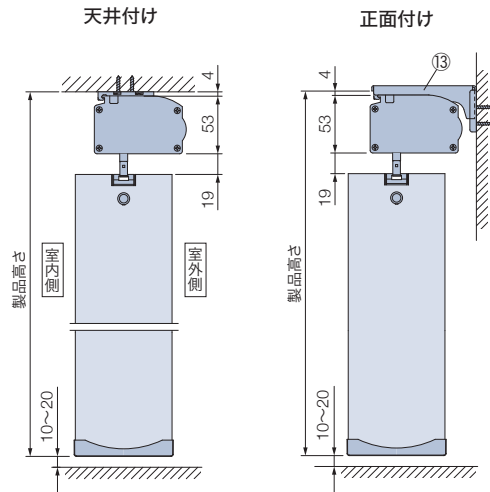

取付けブラケット(12)

*付属取付ビス：φ3.5×25

天井付け

正面付け

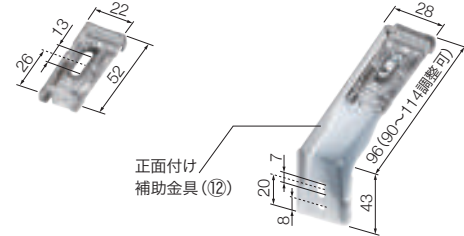

付属個数

製品幅	個数	製品幅	個数
600～1000	2個	2005～3000	4個
1005～2000	3個	3005～4000	6個(5個)

※()は両開きの場合

ワイヤークランプ(14)

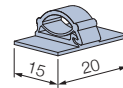

コード類を固定する部品
*製品1台につき、3個付属。

部品名	カラー
① ハンガーレール	2色
② チルトケース	①と同系色
③ ドライブケース	①と同系色
④ 受光部	
⑤ 充電コネクタ	
⑥ ランナー	①と同系色(フック:ステンレス)
⑦ スラットハンガー	スラットと同系色
⑧ スラット	
⑨ セーフティーキャップ	スラットと同系色
⑩ 電源コード	ホワイト、ブラック
⑪ 充電ケーブル	ブラック
⑫ 取付けブラケット	
⑬ 正面付け補助金具	①と同系色
⑭ ワイヤークランプ	乳白色
⑮ 持出し受光部	ホワイト、ブラック
⑯ ACアダプター〈オプション〉	ブラック
⑰ 補助ボタン〈オプション〉	マットホワイト

電源コード・充電コネクタ・受光部の位置

コンセント仕様

電源コードの出る位置は、左右どちらでもご指定できます。
受光部の位置は、必ず製品の左側になります。

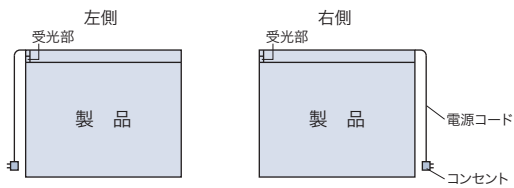

* 持出し受光部の出る位置は、必ず製品の左側になります。
「持出し受光部延長コード」を使用することで
受光部の位置を右側にすることも可能です(最大9m延長可)。

バッテリー仕様

充電コネクタの位置は、必ず製品の左側になります。
持出し受光部の出る位置は、必ず製品の右側になります。
※赤外線受光部はレールに内蔵されておりませんので、持出し受光部を使用してください。

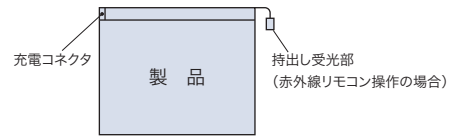

* 持出し受光部は、「持出し受光部延長コード」を使用することで
受光部の位置を左側にすることも可能です(最大9m延長可)。

製品幅とスラット端部寸法

[単位: mm]

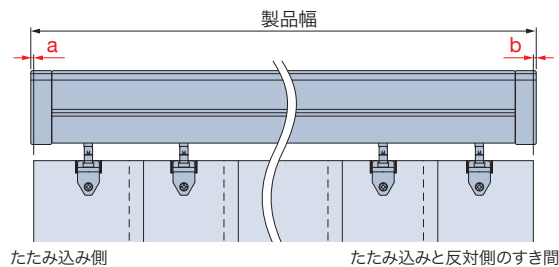

製品幅	たたみ込み側 (a)	たたみ込みと反対側のすき間 (b)
600～2695	0～2	0～2
2700～4000		4～6

※両開きの場合は、左右どちらでもたたみ込み側 (a)。

部品色

部品色は2色から選べます。ご指定がない場合は、マットホワイト [No.125] になります。



マットホワイト [No.125]



ダークブラウン [No.667]

電源コード



ホワイト



ブラック

電源コードの色は
2色から選べます。
ご指定がない場合は、
ホワイトになります。

持出し受光部



ホワイト



ブラック

持出し受光部の色は
2色から選べます。
ご指定がない場合は、
ホワイトになります。

納まり寸法目安

※製品高さは、取付けプレート上端（正面付け補助金具は含まない）からセーフティーキャップ下端までの寸法となります。

[単位：mm]

天井付け

天井付け（カーテンボックス内への取付け）

正面付け

*取付けプレケットのセット位置を変えることで調整できます。

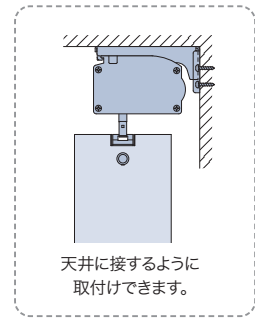
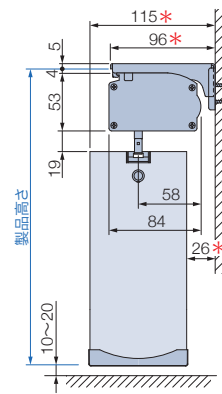
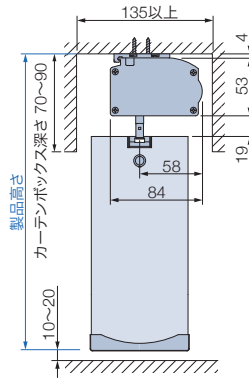
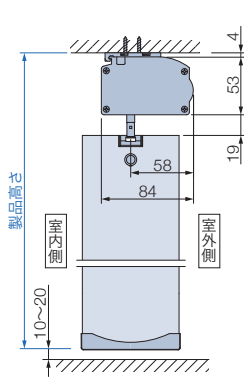

たたみしろ寸法目安

※製品の構造上、スラットをたたみ込んだ際、スラットは製品端部までたたみ込まれません。
 ※寸法は計算値のため、実際の寸法と多少異なる場合があります。目安としてご使用ください。



納まり寸法計算ツール



たたみしろ寸法・窓枠の内側にたたみしろを残さない場合の製品幅を簡単に確認できます。

[単位：mm]

納まり		製品幅				
		900	1800	2700	3600	4000
片開き		181	283	385	486	531
		136	184	232	279	300
両開き (両納まり)		136	184	232	279	300
		136	184	232	279	300

オプション

電源分岐ジョイント

※コンセント仕様のみ対応

1つの電源(コンセント)から電源を分岐して、隣接する複数台の製品へ電源を供給できます。
 最大10台まで接続可能です。製品間の距離(A)は2000mmまで対応可能です。

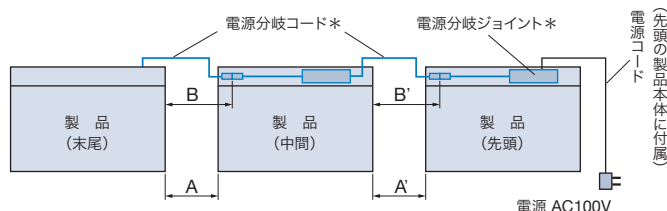

*電源分岐ジョイントを選択すると製品本体に付属。

電源分岐コードの色

ホワイト・ブラックの2色から選べます。
 ご指定がない場合は、ホワイトになります。
 ※電源分岐ジョイントの色はホワイトのみ。

価格：2,500円/台

※製品本体と同時にご注文ください。
 ※製品幅700mm以下は対応しません。
 ※先頭・中間・末尾は同価格です。

電源分岐コードの長さの目安

製品間の距離(A)	電源分岐コードの長さ(B)
30mm以下	0.2m
500mm以下	0.7m
1000mm以下	1.2m
2000mm以下	2.2m

①接続するすべての製品の位置関係(先頭・中間・末尾)をご指定ください。

- ・製品2台を接続する場合
「先頭1台・末尾1台」が必要です。
- ・製品3台以上を接続する場合
「先頭1台・中間1～8台・末尾1台」が必要です。

②電源コードと電源分岐コードの出る位置をご指定ください。
 室内側から見て右側・左側を選べますが、接続する製品はすべて左右を統一してください。

③中間・末尾の製品は、左表のように製品間の距離(A)を目安に電源分岐コードの長さ(B)を0.2m、0.7m、1.2m、2.2mからご指定ください。

また、壁などの色を考慮して、電源分岐コードの色(ホワイト・ブラック)をご指定ください。
 ご指定がない場合は、ホワイトになります。

※コードを取り回す場合は、製品間の距離に必要な長さを加算して、電源分岐コードの長さをご指定ください。

オプション

デザインオプション

・ナチュラルウッドバランス (P.125)

価格

※表示価格は消費税を含まないメーカー希望小売価格(本体価格)です。

60～64ページの「操作方法の種類」をご確認のうえ、算出してください。

価格表に掲載している製品本体価格とは別に物流諸経費を申し受けます。

コンセント仕様



*赤で囲んだ部分は必ず必要となります。

※1 「ラインドレープ 木製」製品本体価格は、サンプル帳「スラット紹介ページ(木製)」の価格表をご覧ください。

※2 リモコン価格は製品本体価格には含まれませんので、必要な操作のリモコン価格を加算してください。

※3 IoTアダプタ価格は製品本体価格には含まれませんので、必要な個数分価格を加算してください。

※4 持出し受光部・その他部品が必要な場合は、下表から選んで価格を加算してください。

④スイッチ操作について詳しくは「ホームタコス カタログ」をご覧ください。



バッテリー仕様



*赤で囲んだ部分は必ず必要となります。

※1 「ラインドレープ 木製」製品本体価格は、サンプル帳「スラット紹介ページ(木製)」の価格表をご覧ください。

※2 リモコン価格は製品本体価格には含まれませんので、必要な操作のリモコン価格を加算してください。

※3 IoTアダプタ価格は製品本体価格には含まれませんので、必要な個数分価格を加算してください。

※4 持出し受光部は、「③赤外線リモコン操作」の場合は製品1台につき1個付属します。

「①スマホ操作」「②RFリモコン操作」で赤外線リモコンを使用する場合は、別途手配が必要になるので価格を加算してください。

※5 その他部品が必要な場合は、下表から選んで価格を加算してください。

リモコン (P.62)

※製品本体には含まれません。

RFリモコン(ホワイト・ブラック)	15,000円/個	リモコンホルダーは付属していません。
赤外線リモコン(ホワイト・ブラック)	5,000円/個	
リモコンホルダー(ホワイト・ブラック)	500円/個	リモコンを壁に設置する場合に使用。

IoTアダプタ (P.61)

IoTアダプタ(ホワイト・ブラック)	49,000円/個	「①スマホ操作」の場合、別途手配が必要です。 製品4台につき、1個必要です(製品からIoTアダプタまで20m以内)。
--------------------	-----------	---

持出し受光部 (P.63)

持出し受光部(コード長0.5m)	3,000円/個	コンセント仕様で製品本体の受光部がカーテンボックスなどで隠れてしまう場合や、バッテリー仕様で赤外線リモコンを併用する場合に使用(ホワイト・ブラック)。 ※バッテリー仕様「③赤外線リモコン操作」の場合、製品1台につき1個付属。
持出し受光部延長コード(1m)	1,800円/本	持出し受光部(0.5mコード付き)と製品本体の間を延長する場合に使用(ホワイト・ブラック)。 ※最大9m延長できます。
持出し受光部延長コード(3m)	2,670円/本	

その他部品

ワイヤークランプ (P.80)	90円/個	コード類を固定する補助部品(乳白色)。製品1台につき3個付属しています。
-----------------	-------	--------------------------------------

オプション

※下記以外については、オプションページをご覧ください。

コンセント仕様	電源分岐ジョイント (P.82)	2,500円/台	製品どうしを電源分岐コードで接続し、コンセント(電源)を1つにまとめることができる仕様。
	ACアダプター (P.80)	7,500円/個	充電ケーブル(Type-C)をコンセントに接続して製品を充電する際に必要(ブラック)。
バッテリー仕様	補助ボタン(0.8m) (P.80)	2,500円/本	充電コネクタに手が届きにくい場合に使用(マットホワイト)。
	補助ボタン(1.2m) (P.80)		

オリジナル カラーコーディネート

スラットの色を自由に組み合わせることができる「オリジナル カラーコーディネート」。
世界にひとつしかないあなただけのブラインドが作れます。

スタンダードプラン (P.85)

「ミスト」「ライフ」のおすすめデザインをご用意。
色の組み合わせが決まっているので簡単にご注文いただけます。

「ミスト」を組み合わせたデザイン

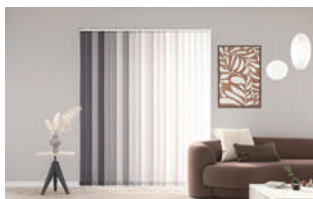

No. 7701



No. 7702



No. 7703



No. 7704

「ライフ」を組み合わせたデザイン



No. 7705



No. 7706

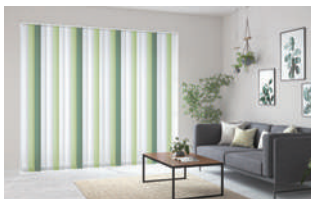

No. 7707

フリープラン (P.92)

同じ柄の中で、好きな色のスラットを自由に組み合わせることができます。



簡単、便利！ブラインドカラーシミュレーション

ホームページに、スラットの配色を簡単にシミュレーション
できるツールをご用意しています。



対応製品

ラインドレープ

*レールジョイント仕様にも対応します。

製作可能寸法

ラインドレープと同様です。

スラット枚数

94～97ページをご覧ください。スラット幅・操作方法により異なります。

価格

※表示価格は消費税を含まないメーカー希望小売価格（本体価格）です。

ラインドレープ製品本体価格 × 1.1

※ラインドレープ製品本体価格は、サンプル帳「スラット紹介ページ」をご覧ください。

価格表に掲載している製品本体価格とは別に
物流諸経費を申し受けます。

スタンダードプラン

スラットカラーを組み合わせた「ミスト」「ライフ」のおすすめデザインをラインナップ。
色の組み合わせが決まっているので簡単にご注文いただけます。

対応スラット

スラット幅 80mm 100mm

※スラットは洗濯機で洗うことができます。

No.	スラット名	スラット幅 (mm)	バランスウェイト色	ボトムコード色
No.7701	ミスト 	80・100	半透明	LD-7105 ミスト（シェルベージュ）と同系色
No.7702				LD-7105 ミスト（シェルベージュ）と同系色
No.7703				LD-7116 ミスト（ミスティピンク）と同系色
No.7704				LD-7115 ミスト（クレイブルー）と同系色
No.7705	ライフ 	80・100	半透明	LD-7156 ライフ（リネンホワイト）と同系色
No.7706				LD-7159 ライフ（アイスグレー）と同系色
No.7707				LD-7156 ライフ（リネンホワイト）と同系色

注意

デザインによって、スラットの並びが異なります。
各デザインのスラットの並び、および94～97ページ「スラット枚数」をご確認ください。

リピートのデザイン (No.7703～7707) の場合

- ・製品の左側からリピートを繰り返します。
- ・製品幅が小さくスラット枚数が1リピートに満たない場合は、途中の色で終わります。
- ・スラット枚数が1リピートの枚数で割り切れない場合は、リピートの途中の色で終わります。

バランスウェイト・ボトムコード

バランスウェイトは下記から選べます。
バランスウェイト色は半透明になります。

巻き込みウェイト



±20mm程度、製品の高さ調整が可能。
※()はスラット幅80mm

袋縫いウェイト



バランスウェイトがきれいに納まります。

袋縫いシンプルウェイト

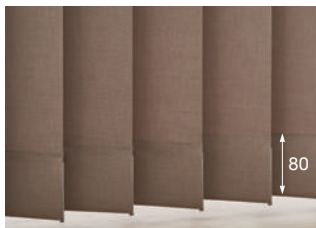

ボトムコードがなくすっきりとしたウェイトです。
※スラット幅100mmのみ対応

「ボトムコード付き」「ボトムコードなし」が選べます。

ボトムコード付き

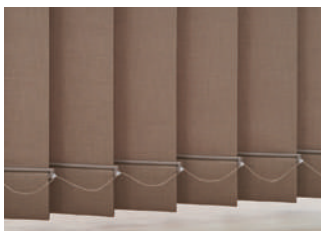

ボトムコードなし

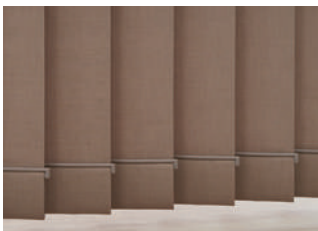

※「袋縫いシンプルウェイト」は、
「ボトムコードなし」のみとなります。

バリエーション

■No.7701 〈推奨の製品幅：1600(1300)～2200(1700)mm〉 ※()はスラット幅 80mm



No.7701 スラット幅100mm 幅1800mm×高さ2200mm [スラット21枚]

■No.7702 〈推奨の製品幅：2205(1705)mm以上〉 ※()はスラット幅 80mm



No.7702 スラット幅100mm 幅2700mm×高さ2200mm [スラット31枚]

製品幅が小さく、スラット枚数が17枚または22枚に満たない場合は、製品の左側から番号順(①②③…)の並びでの製作になります。スラットは各色ごとにまとめて出荷されますので、取付けの際にご希望の順番に並び替えてください。

ミスト

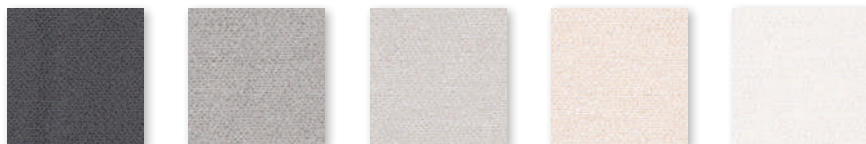

LD-7111 アッシュブラウン
LD-7112 フォーン
LD-7102 クレイベージュ
LD-7109 スキンベージュ
LD-7105 シェルベージュ

推奨製品サイズ

スラット幅	製品幅(mm)
80mm	1300~1700
100mm	1600~2200

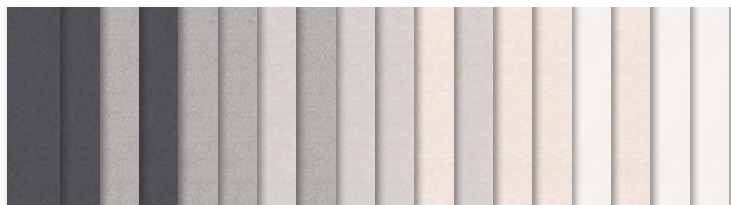

① ② ③ ④ ⑤ ⑥ ⑦ ⑧ ⑨ ⑩ ⑪ ⑫ ⑬ ⑭ ⑮ ⑯ ⑰ ⑱ … 以降 →

左から

- | | |
|--------------------|---------------------|
| ① LD-7111 アッシュブラウン | ⑪ LD-7109 スキンベージュ |
| ② LD-7111 アッシュブラウン | ⑫ LD-7102 クレイベージュ |
| ③ LD-7112 フォーン | ⑬ LD-7109 スキンベージュ |
| ④ LD-7111 アッシュブラウン | ⑭ LD-7109 スキンベージュ |
| ⑤ LD-7112 フォーン | ⑮ LD-7105 シェルベージュ |
| ⑥ LD-7112 フォーン | ⑯ LD-7109 スキンベージュ |
| ⑦ LD-7102 クレイベージュ | ⑰ LD-7105 シェルベージュ |
| ⑧ LD-7112 フォーン | ⑱以降 LD-7105 シェルベージュ |
| ⑨ LD-7102 クレイベージュ | |
| ⑩ LD-7102 クレイベージュ | |

ミスト

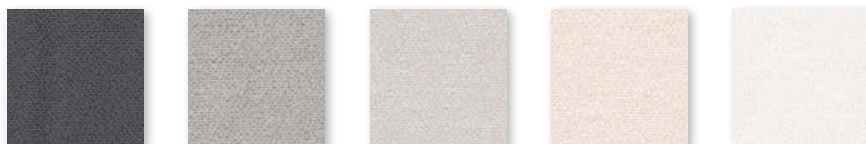

LD-7111 アッシュブラウン
LD-7112 フォーン
LD-7102 クレイベージュ
LD-7109 スキンベージュ
LD-7105 シェルベージュ

推奨製品サイズ

スラット幅	製品幅(mm)
80mm	1705~
100mm	2205~

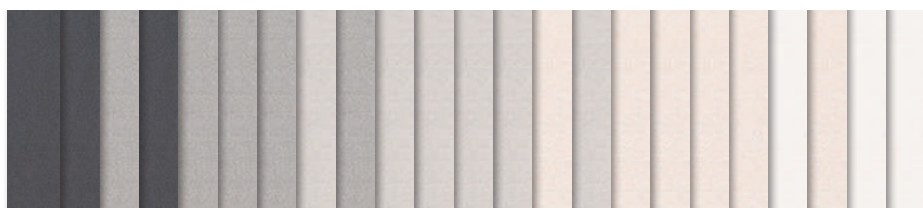

① ② ③ ④ ⑤ ⑥ ⑦ ⑧ ⑨ ⑩ ⑪ ⑫ ⑬ ⑭ ⑮ ⑯ ⑰ ⑱ ⑲ ⑳ ㉑ ㉒ ㉓ … 以降 →

左から

- | | | |
|--------------------|-------------------|---------------------|
| ① LD-7111 アッシュブラウン | ⑪ LD-7102 クレイベージュ | ⑳ LD-7109 スキンベージュ |
| ② LD-7111 アッシュブラウン | ⑫ LD-7102 クレイベージュ | ㉑ LD-7105 シェルベージュ |
| ③ LD-7112 フォーン | ⑬ LD-7102 クレイベージュ | ㉒以降 LD-7105 シェルベージュ |
| ④ LD-7111 アッシュブラウン | ⑭ LD-7109 スキンベージュ | |
| ⑤ LD-7112 フォーン | ⑮ LD-7102 クレイベージュ | |
| ⑥ LD-7112 フォーン | ⑯ LD-7109 スキンベージュ | |
| ⑦ LD-7112 フォーン | ⑰ LD-7109 スキンベージュ | |
| ⑧ LD-7102 クレイベージュ | ⑱ LD-7109 スキンベージュ | |
| ⑨ LD-7112 フォーン | ⑲ LD-7109 スキンベージュ | |
| ⑩ LD-7102 クレイベージュ | ㉑ LD-7105 シェルベージュ | |

バリエーション

No.7703



No.7703 スラット幅100mm 幅2500mm×高さ2200mm [スラット28枚]

ミスト

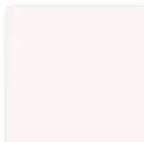
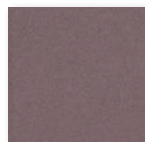
LD-7116
ミスティピンクLD-7120
コーラルピンクLD-7106
ヘルシーオークルLD-7124
トフィー

6枚1組のリPEAT



① | ② | ③ | ④ | ⑤ | ⑥ | … リPEAT →

左から

- | | | |
|---|---------|----------|
| ① | LD-7120 | コーラルピンク |
| ② | LD-7106 | ヘルシーオークル |
| ③ | LD-7124 | トフィー |
| ④ | LD-7120 | コーラルピンク |
| ⑤ | LD-7116 | ミスティピンク |
| ⑥ | LD-7116 | ミスティピンク |

製品幅が小さく、スラット枚数が1リピートに満たない場合は、製品の左側から番号順(①②③…)の並びでの製作になります。
 スラット枚数が1リピートの枚数で割り切れない場合は、リピートの途中の色で終わります。
 スラットは各色ごとにまとめて出荷されますので、取付けの際にご希望の順番に並び替えてください。

No.7704



No.7704 スラット幅100mm 幅2500mm×高さ2200mm [スラット28枚]

ミスト



LD-7115
クレイブルー



LD-7119
フォグブルー



LD-7103
パフ

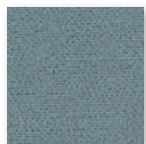

LD-7118
ダスティグリーン



LD-7122
ダークグリーン

7枚1組のリピート



① | ② | ③ | ④ | ⑤ | ⑥ | ⑦ | ... リピート →

左から

- ① LD-7115 クレイブルー
- ② LD-7119 フォグブルー
- ③ LD-7115 クレイブルー
- ④ LD-7119 フォグブルー
- ⑤ LD-7103 パフ
- ⑥ LD-7118 ダスティグリーン
- ⑦ LD-7122 ダークグリーン

バリエーション

No.7705



No.7705 スラット幅100mm 幅2500mm×高さ2200mm [スラット28枚]

ライフ



LD-7156
リネンホワイト



LD-7169
ターコイズ

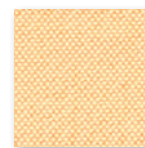

LD-7164
ネイプレイエロー

14枚1組のリピート



① ② ③ ④ ⑤ ⑥ ⑦ ⑧ ⑨ ⑩ ⑪ ⑫ ⑬ ⑭ ... リピート →

左から

- | | | | |
|-----------|----------|-----------|----------|
| ① LD-7156 | リネンホワイト | ⑧ LD-7156 | リネンホワイト |
| ② LD-7156 | リネンホワイト | ⑨ LD-7164 | ネイプレイエロー |
| ③ LD-7169 | ターコイズ | ⑩ LD-7156 | リネンホワイト |
| ④ LD-7164 | ネイプレイエロー | ⑪ LD-7169 | ターコイズ |
| ⑤ LD-7156 | リネンホワイト | ⑫ LD-7169 | ターコイズ |
| ⑥ LD-7156 | リネンホワイト | ⑬ LD-7156 | リネンホワイト |
| ⑦ LD-7156 | リネンホワイト | ⑭ LD-7164 | ネイプレイエロー |

No.7706



No.7706 スラット幅100mm 幅2500mm×高さ2200mm [スラット28枚]

ライフ

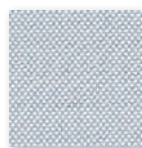

LD-7159
アイスグレー



LD-7161
フロストグレー



LD-7173
ミッドナイトブルー

7枚1組のリピート



① ② ③ ④ ⑤ ⑥ ⑦ ... リピート →

左から

- | | |
|-----------|-----------|
| ① LD-7161 | フロストグレー |
| ② LD-7159 | アイスグレー |
| ③ LD-7161 | フロストグレー |
| ④ LD-7173 | ミッドナイトブルー |
| ⑤ LD-7173 | ミッドナイトブルー |
| ⑥ LD-7159 | アイスグレー |
| ⑦ LD-7159 | アイスグレー |

No.7707



No.7707 スラット幅100mm 幅2500mm×高さ2200mm [スラット28枚]

ライフ



LD-7156
リネンホワイト



LD-7168
リーフグリーン



LD-7172
ハンターグリーン

7枚1組のリピート

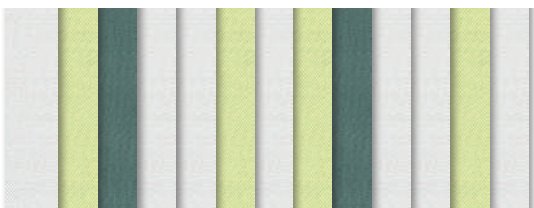

① | ② | ③ | ④ | ⑤ | ⑥ | ⑦ | … リピート →

左から

- ① LD-7156 リネンホワイト
- ② LD-7168 リーフグリーン
- ③ LD-7172 ハンターグリーン
- ④ LD-7156 リネンホワイト
- ⑤ LD-7156 リネンホワイト
- ⑥ LD-7168 リーフグリーン
- ⑦ LD-7156 リネンホワイト

製品幅が小さく、スラット枚数が1リピートに満たない場合は、製品の左側から番号順（①②③…）の並びでの製作になります。
 スラット枚数が1リピートの枚数で割り切れない場合は、リピートの途中の色で終わります。
 スラットは各色ごとにまとめて出荷されますので、取付けの際にご希望の順番に並び替えてください。

フリープラン

同じ柄の中で、好きな色のスラットを自由に組み合わせることができます。

対応スラット

スラット幅

80mm

100mm

同じ柄かつ同じスラット幅での組み合わせが可能です。

※同一柄の中で2色以上のスラットを選択できます。色数の制限はありません。

※異なる柄、異なるスラット幅との組み合わせはできません。

※セイラス (LD-7001～7004) は製作できません。

例) 異なる柄

LD-7101 ミスト (ホワイト) と
LD-7169 ライフ (ターコイズ)



異なるスラット幅

LD-7101 ミスト (ホワイト) 100mm幅 と
LD-7110 ミスト (グレージュ) 80mm幅



柄・スラット幅が同じ

LD-7101 ミスト (ホワイト) 80mm幅 と
LD-7110 ミスト (グレージュ) 80mm幅



簡単、便利!

ブラインドカラーシミュレーション

ホームページに、スラットの配色を
簡単にシミュレーションできるツールを
ご用意しています。



バランスウェイト・ボトムコード

バランスウェイトは下記から選べます。

バランスウェイト色は半透明になります。挟み込みウェイトの場合のみ「スラットと同系色」になります。

巻き込みウェイト

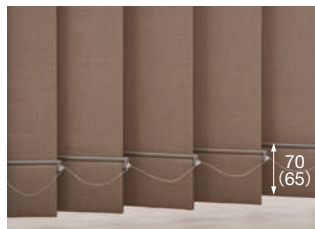

±20mm程度、製品の高さ調整が可能。
※()はスラット幅80mm

袋縫いウェイト



バランスウェイトがきれいに納まります。

袋縫いシンプルウェイト

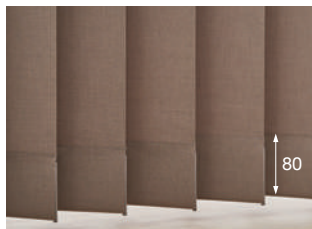

ボトムコードがなくすっきりとしたウェイトです。
※スラット幅100mmのみ対応

挟み込みウェイト*



±10mm程度、
製品の高さ調整が可能。

「ボトムコード付き」、「ボトムコードなし」が選べます。

ボトムコード付き



ボトムコードなし

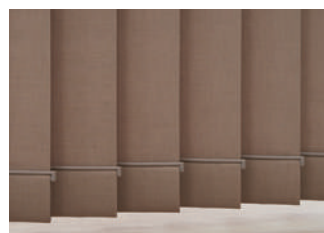

ボトムコードの色はメインスラットと同系色になります。

メインスラットをご指定ください。スラット枚数の一番多いスラットにするのがおすすめです。

*「挟み込みウェイト」対象スラット

スラットNo. (LD-)	スラット名
7018～7019	リュース
7020～7021	デルセ遮光
7022～7024	ティンバル遮光
7025～7026	ゼブラノ遮光
7027～7028	ハンプトン
7477～7491	ミント
7492～7496	ミント遮熱

*バランスウェイトはスラットと同系色。

フリープラン事例

1

ランダムに配した爽やかなカラーが、空間にリズムをつくれます。



スラット幅100mm 幅2800mm×高さ2380mm [スラット32枚]

ビブレ

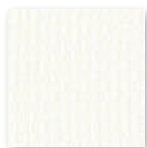

LD-7181
ニベア

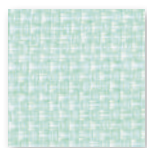

LD-7195
ピュア

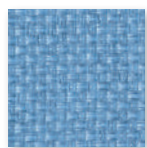

LD-7199
サックスブルー

フリープラン事例

2

繊細な印象をつくる多色のカラーの組み合わせ。簡単に付替えできるので季節や気分で簡単にアレンジ！

たくさんの色を窓一面に配して繊細な印象に。

同じ色をまとめると元気でカジュアルな雰囲気。



スラット幅80mm 幅1820mm×高さ2360mm [スラット26枚]

ライフ



LD-7151
ホワイト

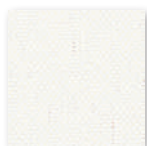

LD-7152
アイボリー



LD-7169
ターコイズ



LD-7157
ソフトベージュ

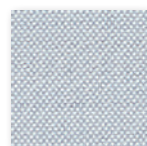

LD-7159
アイスグレー

スラット枚数

■ バトン操作

スラット幅：80mm

片バトン 製品幅 (mm)	枚数	両バトン 製品幅 (mm)
300 ~ 305	4	300 ~ 320
310 ~ 375	5	325 ~ 390
380 ~ 445	6	395 ~ 460
450 ~ 515	7	465 ~ 530
520 ~ 585	8	535 ~ 600
590 ~ 655	9	605 ~ 670
660 ~ 725	10	675 ~ 740
730 ~ 795	11	745 ~ 810
800 ~ 865	12	815 ~ 880
870 ~ 935	13	885 ~ 950
940 ~ 1005	14	955 ~ 1020
1010 ~ 1075	15	1025 ~ 1090
1080 ~ 1145	16	1095 ~ 1160
1150 ~ 1215	17	1165 ~ 1230
1220 ~ 1285	18	1235 ~ 1300
1290 ~ 1355	19	1305 ~ 1370
1360 ~ 1425	20	1375 ~ 1440
1430 ~ 1495	21	1445 ~ 1510
1500 ~ 1565	22	1515 ~ 1580
1570 ~ 1635	23	1585 ~ 1650
1640 ~ 1705	24	1655 ~ 1720
1710 ~ 1775	25	1725 ~ 1790
1780 ~ 1845	26	1795 ~ 1860
1850 ~ 1915	27	1865 ~ 1930
1920 ~ 1985	28	1935 ~ 2000
1990 ~ 2055	29	2005 ~ 2070
2060 ~ 2125	30	2075 ~ 2140
2130 ~ 2195	31	2145 ~ 2210
2200 ~ 2265	32	2215 ~ 2280
2270 ~ 2335	33	2285 ~ 2350
2340 ~ 2405	34	2355 ~ 2420
2410 ~ 2475	35	2425 ~ 2490
2480 ~ 2545	36	2495 ~ 2560
2550 ~ 2615	37	2565 ~ 2630
2620 ~ 2685	38	2635 ~ 2700
2690 ~ 2755	39	2705 ~ 2770
2760 ~ 2825	40	2775 ~ 2840
2830 ~ 2895	41	2845 ~ 2910
2900 ~ 2965	42	2915 ~ 2980
2970 ~ 3035	43	2985 ~ 3050
3040 ~ 3105	44	3055 ~ 3120
3110 ~ 3175	45	3125 ~ 3190
3180 ~ 3245	46	3195 ~ 3260
—	47	—
3250 ~ 3315	48	3265 ~ 3330
3320 ~ 3385	49	3335 ~ 3400
3390 ~ 3455	50	3405 ~ 3470
3460 ~ 3525	51	3475 ~ 3540
3530 ~ 3595	52	3545 ~ 3610
3600 ~ 3665	53	3615 ~ 3680
3670 ~ 3735	54	3685 ~ 3750
3740 ~ 3805	55	3755 ~ 3820
3810 ~ 3875	56	3825 ~ 3890
3880 ~ 3945	57	3895 ~ 3960
3950 ~ 4000	58	3965 ~ 4000

スラット幅：100mm

片バトン 製品幅 (mm)	枚数	両バトン 製品幅 (mm)
—	3	300 ~ 310
300 ~ 385	4	315 ~ 400
390 ~ 475	5	405 ~ 490
480 ~ 565	6	495 ~ 580
570 ~ 655	7	585 ~ 670
660 ~ 745	8	675 ~ 760
750 ~ 835	9	765 ~ 850
840 ~ 925	10	855 ~ 940
930 ~ 1015	11	945 ~ 1030
1020 ~ 1105	12	1035 ~ 1120
1110 ~ 1195	13	1125 ~ 1210
1200 ~ 1285	14	1215 ~ 1300
1290 ~ 1375	15	1305 ~ 1390
1380 ~ 1465	16	1395 ~ 1480
1470 ~ 1555	17	1485 ~ 1570
1560 ~ 1645	18	1575 ~ 1660
1650 ~ 1735	19	1665 ~ 1750
1740 ~ 1825	20	1755 ~ 1840
1830 ~ 1915	21	1845 ~ 1930
1920 ~ 2005	22	1935 ~ 2020
2010 ~ 2095	23	2025 ~ 2110
2100 ~ 2185	24	2115 ~ 2200
2190 ~ 2275	25	2205 ~ 2290
2280 ~ 2365	26	2295 ~ 2380
2370 ~ 2455	27	2385 ~ 2470
2460 ~ 2545	28	2475 ~ 2560
2550 ~ 2635	29	2565 ~ 2650
2640 ~ 2725	30	2655 ~ 2740
—	31	—
2730 ~ 2815	32	2745 ~ 2830
2820 ~ 2905	33	2835 ~ 2920
2910 ~ 2995	34	2925 ~ 3010
3000 ~ 3085	35	3015 ~ 3100
3090 ~ 3175	36	3105 ~ 3190
3180 ~ 3265	37	3195 ~ 3280
3270 ~ 3355	38	3285 ~ 3370
3360 ~ 3445	39	3375 ~ 3460
3450 ~ 3535	40	3465 ~ 3550
3540 ~ 3625	41	3555 ~ 3640
3630 ~ 3715	42	3645 ~ 3730
3720 ~ 3805	43	3735 ~ 3820
3810 ~ 3895	44	3825 ~ 3910
3900 ~ 3985	45	3915 ~ 4000
3990 ~ 4000	46	—

「レールジョイント仕様」の場合の
スラット枚数はこちら

スラット枚数

■バトン・コード操作

スラット幅：80mm

片バトン 製品幅 (mm)	枚数	両バトン	
		製品幅 (mm)	
300 ~ 315	4	300 ~ 330	
320 ~ 385	5	335 ~ 400	
390 ~ 455	6	405 ~ 470	
460 ~ 525	7	475 ~ 540	
530 ~ 595	8	545 ~ 610	
600 ~ 665	9	615 ~ 680	
670 ~ 735	10	685 ~ 750	
740 ~ 805	11	755 ~ 820	
810 ~ 875	12	825 ~ 890	
880 ~ 945	13	895 ~ 960	
950 ~ 1015	14	965 ~ 1030	
1020 ~ 1085	15	1035 ~ 1100	
1090 ~ 1155	16	1105 ~ 1170	
1160 ~ 1225	17	1175 ~ 1240	
1230 ~ 1295	18	1245 ~ 1310	
1300 ~ 1365	19	1315 ~ 1380	
1370 ~ 1435	20	1385 ~ 1450	
1440 ~ 1505	21	1455 ~ 1520	
1510 ~ 1575	22	1525 ~ 1590	
1580 ~ 1645	23	1595 ~ 1660	
1650 ~ 1715	24	1665 ~ 1730	
1720 ~ 1785	25	1735 ~ 1800	
1790 ~ 1855	26	1805 ~ 1870	
1860 ~ 1925	27	1875 ~ 1940	
1930 ~ 1995	28	1945 ~ 2010	
2000 ~ 2065	29	2015 ~ 2080	
2070 ~ 2135	30	2085 ~ 2150	
2140 ~ 2205	31	2155 ~ 2220	
2210 ~ 2275	32	2225 ~ 2290	
2280 ~ 2345	33	2295 ~ 2360	
2350 ~ 2415	34	2365 ~ 2430	
2420 ~ 2485	35	2435 ~ 2500	
2490 ~ 2555	36	2505 ~ 2570	
2560 ~ 2625	37	2575 ~ 2640	
2630 ~ 2695	38	2645 ~ 2710	
2700 ~ 2765	39	2715 ~ 2780	
2770 ~ 2835	40	2785 ~ 2850	
2840 ~ 2905	41	2855 ~ 2920	
2910 ~ 2975	42	2925 ~ 2990	
2980 ~ 3045	43	2995 ~ 3060	
3050 ~ 3115	44	3065 ~ 3130	
3120 ~ 3185	45	3135 ~ 3200	
3190 ~ 3255	46	3205 ~ 3270	
3260 ~ 3325	47	—	
3330 ~ 3395	48	3275 ~ 3340	
3400 ~ 3465	49	3345 ~ 3410	
3470 ~ 3535	50	3415 ~ 3480	
3540 ~ 3605	51	3485 ~ 3550	
3610 ~ 3675	52	3555 ~ 3620	
3680 ~ 3745	53	3625 ~ 3690	
3750 ~ 3815	54	3695 ~ 3760	
3820 ~ 3885	55	3765 ~ 3830	
3890 ~ 3955	56	3835 ~ 3900	
3960 ~ 4000	57	3905 ~ 3970	
—	58	3975 ~ 4000	

スラット幅：100mm

片バトン 製品幅 (mm)	枚数	両バトン	
		製品幅 (mm)	
300 ~ 305	3	300 ~ 320	
310 ~ 395	4	325 ~ 410	
400 ~ 485	5	415 ~ 500	
490 ~ 575	6	505 ~ 590	
580 ~ 665	7	595 ~ 680	
670 ~ 755	8	685 ~ 770	
760 ~ 845	9	775 ~ 860	
850 ~ 935	10	865 ~ 950	
940 ~ 1025	11	955 ~ 1040	
1030 ~ 1115	12	1045 ~ 1130	
1120 ~ 1205	13	1135 ~ 1220	
1210 ~ 1295	14	1225 ~ 1310	
1300 ~ 1385	15	1315 ~ 1400	
1390 ~ 1475	16	1405 ~ 1490	
1480 ~ 1565	17	1495 ~ 1580	
1570 ~ 1655	18	1585 ~ 1670	
1660 ~ 1745	19	1675 ~ 1760	
1750 ~ 1835	20	1765 ~ 1850	
1840 ~ 1925	21	1855 ~ 1940	
1930 ~ 2015	22	1945 ~ 2030	
2020 ~ 2105	23	2035 ~ 2120	
2110 ~ 2195	24	2125 ~ 2210	
2200 ~ 2285	25	2215 ~ 2300	
2290 ~ 2375	26	2305 ~ 2390	
2380 ~ 2465	27	2395 ~ 2480	
2470 ~ 2555	28	2485 ~ 2570	
2560 ~ 2645	29	2575 ~ 2660	
2650 ~ 2735	30	2665 ~ 2750	
2740 ~ 2825	31	—	
2830 ~ 2915	32	2755 ~ 2840	
2920 ~ 3005	33	2845 ~ 2930	
3010 ~ 3095	34	2935 ~ 3020	
3100 ~ 3185	35	3025 ~ 3110	
3190 ~ 3275	36	3115 ~ 3200	
3280 ~ 3365	37	3205 ~ 3290	
3370 ~ 3455	38	3295 ~ 3380	
3460 ~ 3545	39	3385 ~ 3470	
3550 ~ 3635	40	3475 ~ 3560	
3640 ~ 3725	41	3565 ~ 3650	
3730 ~ 3815	42	3655 ~ 3740	
3820 ~ 3905	43	3745 ~ 3830	
3910 ~ 3995	44	3835 ~ 3920	
4000	45	3925 ~ 4000	

「レールジョイント仕様」の場合の
スラット枚数はこちら



スラット枚数

■コード操作

スラット幅：80mm

片開き 製品幅 (mm)	枚数	両開き 製品幅 (mm)
300 ~ 305	4	—
310 ~ 375	5	—
380 ~ 445	6	—
450 ~ 515	7	—
520 ~ 585	8	500 ~ 585
590 ~ 655	9	—
660 ~ 725	10	590 ~ 725
730 ~ 795	11	—
800 ~ 865	12	730 ~ 865
870 ~ 935	13	—
940 ~ 1005	14	870 ~ 1005
1010 ~ 1075	15	—
1080 ~ 1145	16	1010 ~ 1145
1150 ~ 1215	17	—
1220 ~ 1285	18	1150 ~ 1285
1290 ~ 1355	19	—
1360 ~ 1425	20	1290 ~ 1425
1430 ~ 1495	21	—
1500 ~ 1565	22	1430 ~ 1565
1570 ~ 1635	23	—
1640 ~ 1705	24	1570 ~ 1705
1710 ~ 1775	25	—
1780 ~ 1845	26	1710 ~ 1845
1850 ~ 1915	27	—
1920 ~ 1985	28	1850 ~ 1985
1990 ~ 2055	29	—
2060 ~ 2125	30	1990 ~ 2125
2130 ~ 2195	31	—
2200 ~ 2265	32	2130 ~ 2265
2270 ~ 2335	33	—
2340 ~ 2405	34	2270 ~ 2405
2410 ~ 2475	35	—
2480 ~ 2545	36	2410 ~ 2545
2550 ~ 2615	37	—
2620 ~ 2685	38	2550 ~ 2685
2690 ~ 2755	39	—
2760 ~ 2825	40	2690 ~ 2825
2830 ~ 2895	41	—
2900 ~ 2965	42	2830 ~ 2965
2970 ~ 3035	43	—
3040 ~ 3105	44	2970 ~ 3105
3110 ~ 3175	45	—
3180 ~ 3245	46	3110 ~ 3245
3250 ~ 3315	48	3250 ~ 3385
3320 ~ 3385	49	—
3390 ~ 3455	50	3390 ~ 3525
3460 ~ 3525	51	—
3530 ~ 3595	52	3530 ~ 3665
3600 ~ 3665	53	—
3670 ~ 3735	54	3670 ~ 3805
3740 ~ 3805	55	—
3810 ~ 3875	56	3810 ~ 3945
3880 ~ 3945	57	—
3950 ~ 4000	58	3950 ~ 4000

スラット幅：100mm

片開き 製品幅 (mm)	枚数	両開き 製品幅 (mm)
300 ~ 385	4	—
390 ~ 475	5	—
480 ~ 565	6	500 ~ 565
570 ~ 655	7	—
660 ~ 745	8	570 ~ 745
750 ~ 835	9	—
840 ~ 925	10	750 ~ 925
930 ~ 1015	11	—
1020 ~ 1105	12	930 ~ 1105
1110 ~ 1195	13	—
1200 ~ 1285	14	1110 ~ 1285
1290 ~ 1375	15	—
1380 ~ 1465	16	1290 ~ 1465
1470 ~ 1555	17	—
1560 ~ 1645	18	1470 ~ 1645
1650 ~ 1735	19	—
1740 ~ 1825	20	1650 ~ 1825
1830 ~ 1915	21	—
1920 ~ 2005	22	1830 ~ 2005
2010 ~ 2095	23	—
2100 ~ 2185	24	2010 ~ 2185
2190 ~ 2275	25	—
2280 ~ 2365	26	2190 ~ 2365
2370 ~ 2455	27	—
2460 ~ 2545	28	2370 ~ 2545
2550 ~ 2635	29	—
2640 ~ 2725	30	2550 ~ 2725
2730 ~ 2815	32	2730 ~ 2905
2820 ~ 2905	33	—
2910 ~ 2995	34	2910 ~ 3085
3000 ~ 3085	35	—
3090 ~ 3175	36	3090 ~ 3265
3180 ~ 3265	37	—
3270 ~ 3355	38	3270 ~ 3445
3360 ~ 3445	39	—
3450 ~ 3535	40	3450 ~ 3625
3540 ~ 3625	41	—
3630 ~ 3715	42	3630 ~ 3805
3720 ~ 3805	43	—
3810 ~ 3895	44	3810 ~ 3985
3900 ~ 3985	45	—
3990 ~ 4000	46	3990 ~ 4000

「レールジョイント仕様」の場合の
スラット枚数はこちら

スラット枚数

■ワンチェーン操作

スラット幅：80mm

片開き		枚数	両開き	
操作側納まり 製品幅 (mm)	非操作側納まり 製品幅 (mm)		製品幅 (mm)	
300 ~ 310	300 ~ 330	4	—	
315 ~ 380	335 ~ 400	5	—	
385 ~ 450	405 ~ 470	6	—	
455 ~ 520	475 ~ 540	7	—	
525 ~ 590	545 ~ 610	8	500 ~ 590	
595 ~ 660	615 ~ 680	9	—	
665 ~ 730	685 ~ 750	10	595 ~ 730	
735 ~ 800	755 ~ 820	11	—	
805 ~ 870	825 ~ 890	12	735 ~ 870	
875 ~ 940	895 ~ 960	13	—	
945 ~ 1010	965 ~ 1030	14	875 ~ 1010	
1015 ~ 1080	1035 ~ 1100	15	—	
1085 ~ 1150	1105 ~ 1170	16	1015 ~ 1150	
1155 ~ 1220	1175 ~ 1240	17	—	
1225 ~ 1290	1245 ~ 1310	18	1155 ~ 1290	
1295 ~ 1360	1315 ~ 1380	19	—	
1365 ~ 1430	1385 ~ 1450	20	1295 ~ 1430	
1435 ~ 1500	1455 ~ 1520	21	—	
1505 ~ 1570	1525 ~ 1590	22	1435 ~ 1570	
1575 ~ 1640	1595 ~ 1660	23	—	
1645 ~ 1710	1665 ~ 1730	24	1575 ~ 1710	
1715 ~ 1780	1735 ~ 1800	25	—	
1785 ~ 1850	1805 ~ 1870	26	1715 ~ 1850	
1855 ~ 1920	1875 ~ 1940	27	—	
1925 ~ 1990	1945 ~ 2010	28	1855 ~ 1990	
1995 ~ 2060	2015 ~ 2080	29	—	
2065 ~ 2130	2085 ~ 2150	30	1995 ~ 2130	
2135 ~ 2200	2155 ~ 2220	31	—	
2205 ~ 2270	2225 ~ 2290	32	2135 ~ 2270	
2275 ~ 2340	2295 ~ 2360	33	—	
2345 ~ 2410	2365 ~ 2430	34	2275 ~ 2410	
2415 ~ 2480	2435 ~ 2500	35	—	
2485 ~ 2550	2505 ~ 2570	36	2415 ~ 2550	
2555 ~ 2620	2575 ~ 2640	37	—	
2625 ~ 2690	2645 ~ 2710	38	2555 ~ 2690	
2695 ~ 2760	2715 ~ 2780	39	—	
2765 ~ 2830	2785 ~ 2850	40	2695 ~ 2830	
2835 ~ 2900	2855 ~ 2920	41	—	
2905 ~ 2970	2925 ~ 2990	42	2835 ~ 2970	
2975 ~ 3040	2995 ~ 3060	43	—	
3045 ~ 3110	3065 ~ 3130	44	2975 ~ 3110	
3115 ~ 3180	3135 ~ 3200	45	—	
3185 ~ 3250	3205 ~ 3270	46	3115 ~ 3250	
3255 ~ 3320	3275 ~ 3340	48	3255 ~ 3390	
3325 ~ 3390	3345 ~ 3410	49	—	
3395 ~ 3460	3415 ~ 3480	50	3395 ~ 3530	
3465 ~ 3530	3485 ~ 3550	51	—	
3535 ~ 3600	3555 ~ 3620	52	3535 ~ 3670	
3605 ~ 3670	3625 ~ 3690	53	—	
3675 ~ 3740	3695 ~ 3760	54	3675 ~ 3810	
3745 ~ 3810	3765 ~ 3830	55	—	
3815 ~ 3880	3835 ~ 3900	56	3815 ~ 3950	
3885 ~ 3950	3905 ~ 3970	57	—	
3955 ~ 4000	3975 ~ 4000	58	3955 ~ 4000	

スラット幅：100mm

片開き		枚数	両開き	
操作側納まり 製品幅 (mm)	非操作側納まり 製品幅 (mm)		製品幅 (mm)	
300	300 ~ 310	3	—	
305 ~ 390	315 ~ 400	4	—	
395 ~ 480	405 ~ 490	5	—	
485 ~ 570	495 ~ 580	6	500 ~ 570	
575 ~ 660	585 ~ 670	7	—	
665 ~ 750	675 ~ 760	8	575 ~ 750	
755 ~ 840	765 ~ 850	9	—	
845 ~ 930	855 ~ 940	10	755 ~ 930	
935 ~ 1020	945 ~ 1030	11	—	
1025 ~ 1110	1035 ~ 1120	12	935 ~ 1110	
1115 ~ 1200	1125 ~ 1210	13	—	
1205 ~ 1290	1215 ~ 1300	14	1115 ~ 1290	
1295 ~ 1380	1305 ~ 1390	15	—	
1385 ~ 1470	1395 ~ 1480	16	1295 ~ 1470	
1475 ~ 1560	1485 ~ 1570	17	—	
1565 ~ 1650	1575 ~ 1660	18	1475 ~ 1650	
1655 ~ 1740	1665 ~ 1750	19	—	
1745 ~ 1830	1755 ~ 1840	20	1655 ~ 1830	
1835 ~ 1920	1845 ~ 1930	21	—	
1925 ~ 2010	1935 ~ 2020	22	1835 ~ 2010	
2015 ~ 2100	2025 ~ 2110	23	—	
2105 ~ 2190	2115 ~ 2200	24	2015 ~ 2190	
2195 ~ 2280	2205 ~ 2290	25	—	
2285 ~ 2370	2295 ~ 2380	26	2195 ~ 2370	
2375 ~ 2460	2385 ~ 2470	27	—	
2465 ~ 2550	2475 ~ 2560	28	2375 ~ 2550	
2555 ~ 2640	2565 ~ 2650	29	—	
2645 ~ 2730	2655 ~ 2740	30	2555 ~ 2730	
2735 ~ 2820	2745 ~ 2830	32	2735 ~ 2910	
2825 ~ 2910	2835 ~ 2920	33	—	
2915 ~ 3000	2925 ~ 3010	34	2915 ~ 3090	
3005 ~ 3090	3015 ~ 3100	35	—	
3095 ~ 3180	3105 ~ 3190	36	3095 ~ 3270	
3185 ~ 3270	3195 ~ 3280	37	—	
3275 ~ 3360	3285 ~ 3370	38	3275 ~ 3450	
3365 ~ 3450	3375 ~ 3460	39	—	
3455 ~ 3540	3465 ~ 3550	40	3455 ~ 3630	
3545 ~ 3630	3555 ~ 3640	41	—	
3635 ~ 3720	3645 ~ 3730	42	3635 ~ 3810	
3725 ~ 3810	3735 ~ 3820	43	—	
3815 ~ 3900	3825 ~ 3910	44	3815 ~ 3990	
3905 ~ 3990	3915 ~ 4000	45	—	
3995 ~ 4000	—	46	3995 ~ 4000	

「レールジョイント仕様」の場合の
スラット枚数はこちら



オプション

オプション対応製品一覧

製品 オプション	ラインドレフ				ペア				木製	傾斜窓	カーブ	電動			備考		
	バトン操作	バトン・コード操作	コード操作	ワンチェーン操作	バトン操作	バトン・コード操作	コード操作	バトン操作				ツーコード操作	ツーコード・チェーン操作	ホームタコスラインドレフ		ホームタコスラインドレフペアアンサンプル	ホームタコスラインドレフ木製
レールジョイント仕様 (P.99)	●	●	●	—	●	●	●	●	—	—	—	—	—	—	※「ワイドスラット仕様」と組み合わせることはできません。		
2連取付仕様 (P.116)	—	●	●	—	—	●	●	—	●	—	—	●	—	—	「片開き」「片バトン」のみの製作。 ※「コーナー取付仕様」と組み合わせることはできません。		
コーナー取付仕様 (P.118)	●	●	●	●	●	●	●	—	●	—	—	—	—	—	・「片開き」のみの製作。 ・スラット幅80mmは製作不可。 ※「2連取付仕様」「ナチュラルウッドバランス」と組み合わせることはできません。		
ワイドスラット仕様 (P.122)	●	●	●	●	—	—	—	—	—	—	—	—	—	—	スラット幅100mmのみの製作。 ※「レールジョイント仕様」と組み合わせることはできません。		
ウォームシリーズ (P.124)	●	●	●	●	●	●	●	●	—	—	—	—	—	—			
ナチュラルウッドバランス (P.125)	●	●	●	●	●	●	●	●	●	—	—	●	●	●	※「コーナー取付仕様」と組み合わせることはできません。		
クリアチェーン (P.128)	—	—	—	●	—	—	—	—	—	—	—	—	—	—			
マルチチェーンハンガー <small>チェーンホルダー セルフアーム</small> (P.129)	—	—	—	●	—	—	—	—	—	—	—	—	—	—			

レールジョイント仕様

2本に分割したレールを施工時にジョイントする、搬入に便利な仕様です。
搬入スペースが制限される高層マンションやビルにおすすめ。幅は最大6000mmまで製作できます。



ラインドレープ LD-7006 ランバル（グレーージュ） スラット幅100mm

POINT

大開口の窓に便利！

レールは中央で2本に分割された状態で納品されるため、搬入スペースに制限のある場所への搬入に便利です。

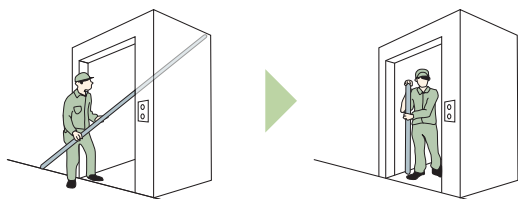

狭いエレベーターや玄関でも搬入らくらく！



レール上部でジョイントするため、正面から見たときにジョイント部が目立ちにくい仕様です。

POINT

片開き・両開きのどちらにも対応。

片開き・両開きのどちらにも対応するため、シーンを選ばず使用できます。

POINT

1台の製品として、一斉に操作ができます。

※ツーウェイは操作が異なります。

- | | |
|-----------|--|
| ボタン操作 | スラットの角度調整・製品の開閉ともに、ボタンで一斉に行えます。 |
| ボタン・コード操作 | スラットの角度調整はボタンで、製品の開閉はボタン・ドライブコードの両方で一斉に行えます。 |
| コード操作 | スラットの角度調整はチルトポールで、製品の開閉はコードで一斉に行えます。 |

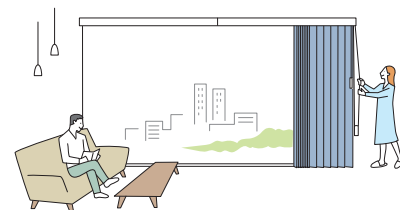

対応製品

ラインドレープ
（ワンチェーン操作を除く）

ヘア
アンサンブル

ヘア
ツーウェイ

※製品本体と同時にご注文ください。
※「ワイドスラット仕様」と組み合わせることはできません。

製作可能寸法

* 幅は5mm単位、高さは10mm単位での製作になります。

[単位：mm]

※スラットによって製作可能寸法が異なります。ご注文の際は必ず102～115ページの価格表でご確認ください。

※レールは製品の中央で分割されます。エレベーターや廊下などの運搬経路をあらかじめご確認ください。

※天井付け（直付け）はできません。

■ ラインドレープ

操作方法	ボタン操作 [片ボタン・両ボタン]	ボタン・コード操作 [片ボタン・両ボタン]	コード操作
納まり	片開き	片開き	片開き・両開き（両納まり）
スラット幅	80mm・100mm		
製品幅	600～6000	600～4000	600～6000
製品高さ	400～3000	400～3000	400～4000
最大面積	18m ²	12m ²	24m ²

■ ラインドレープ ペア アンサンブル

操作方法	ボタン操作 [片ボタン・両ボタン]	ボタン・コード操作 [片ボタン・両ボタン]	コード操作
納まり	片開き	片開き	片開き・両開き（両納まり）
スラット幅	100mm		
製品幅	600～6000	600～4000	600～6000
製品高さ	400～3000	400～3000	400～3300
最大面積	16m ²	12m ²	19.8m ²

■ ラインドレープ ペア ツーウェイ

操作方法	ボタン操作 [両ボタン]
納まり	片開き
スラット幅	100mm
製品幅	600～4000
製品高さ	400～3000
最大面積	12m ²

納まり

ボタン操作

■スラットの角度調整・製品の開閉：ボタン

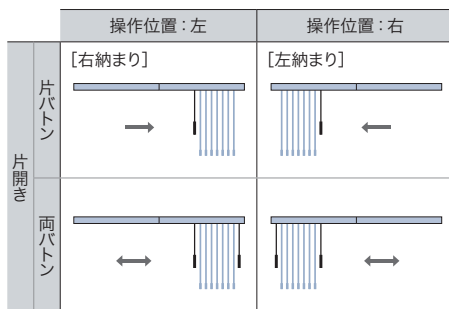

ボタン・コード操作

■スラットの角度調整：ボタン ■製品の開閉：ボタンおよびドライブコード

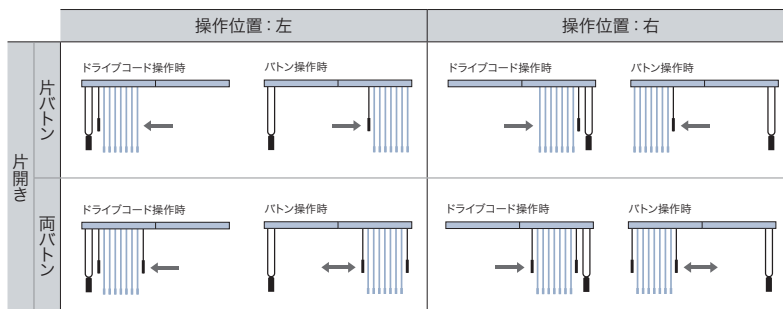

コード操作

■スラットの角度調整：チルトボール ■製品の開閉：ドライブコード

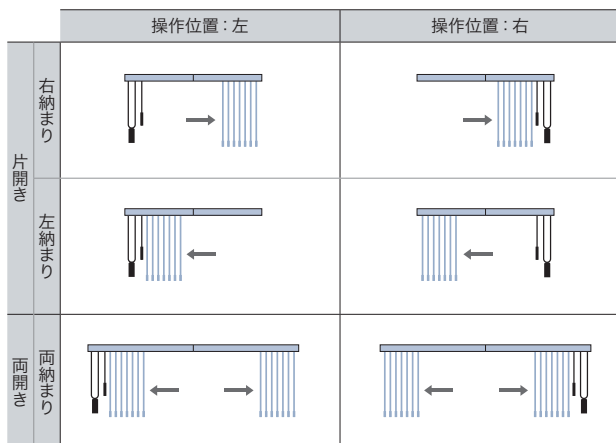

ペア ツーウェイ ボタン操作

■スラットの角度調整・製品の開閉：ボタン ■ドレープ・レースの切替え：切替え用コード

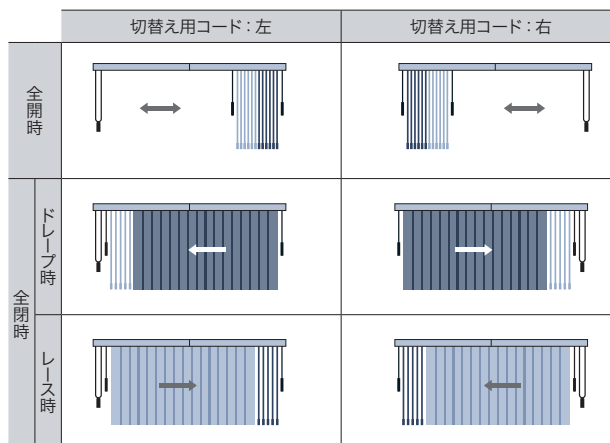

対応スラット一覧 ※青字のNo.のスラットは洗濯機で洗うことができます。

※1「ライフ遮光」「アジェント遮光」は、アンサンプルの場合コード操作のみの製作。
 ※2「マタン遮熱」「ジュルネ遮熱」は、ツーウェイのみの製作。

カテゴリー	スラットNo. (LD-)	スラット名	価格表		
			ラインドレープ		ペア
			80mm幅 (P.102~)	100mm幅 (P.105~)	100mm幅 (P.108~)
カーミット	7001~7004	セイラス	—	D-1	D-1
	7005~7006	ランバル	D-1	D-1	D-1
	7007~7009	ヴェルタ	D-1	D-1	D-1
	7010~7011	セーヌ	D-1	D-1	D-1
スロウファン	7012~7013	ヒラハ	—	F-1	F-1
	7014~7015	オーガスタ	D-1	D-1	D-1
	7016~7017	ノエル	D-1	D-1	D-1
フィールクリア	7018~7019	リュース	—	D-1	—
	7020~7021	デルセ遮光	D-2	D-2	—
	7022~7024	ティンバル遮光	D-2	D-2	—
	7025~7026	ゼブラノ遮光	D-2	D-2	—
	7027~7028	ハンプトン	—	D-2	—
無地	7101~7124	ミスト	A-3	A-3	A-4
	7131~7142	ミスト遮熱	C-1	C-1	C-1
	7151~7174	ライフ	B-1	B-1	B-1
	7181~7204	ビブレ	A-2	A-2	A-2
	7211~7234	マカロンラテ	A-1	A-1	A-1
	7241~7249	マカロンラテ遮熱	A-2	A-2	A-3
	7251~7255	シャイニー遮熱	C-1	C-1	C-1
7256~7258	デイズ遮熱	C-1	C-1	C-1	

カテゴリー	スラットNo. (LD-)	スラット名	価格表		
			ラインドレープ		ペア
			80mm幅 (P.102~)	100mm幅 (P.105~)	100mm幅 (P.108~)
無地	7259~7262	デイズ	B-2	B-2	B-2
	7263~7268	ブライト	C-1	C-1	C-2
	7269~7274	ジョルノ	C-1	C-1	C-3
	7275~7279	リンネル	C-1	C-1	C-3
	7280~7281	リンド	F-1	F-2	F-2
	7401~7420	ピアット遮光	B-2	B-2	B-3
	7421~7440	ライフ遮光	D-3	D-3	D-2 ※1
遮光	7441~7460	ビブレ遮光	B-2	B-2	B-4
	7461~7466	ルフト遮光	C-1	C-1	C-3
	7467~7470	ニーマ遮光	C-1	C-1	C-3
	7471~7473	ヴェルタ遮光	E-1	E-1	E-1
	7474~7476	アジェント遮光	F-2	F-3	F-3 ※1
	7477~7491	ミント	C-2	C-2	—
	7492~7496	ミント遮熱	E-2	E-2	—
レース	7601~7603	マタン遮熱	C-1	C-1	P.112~115 ※2
	7604~7606	ジュルネ遮熱	C-1	C-1	P.112~115 ※2
	7607~7611	フィラレ遮熱	—	C-1	P.112~115
	7612~7614	リノレ	—	C-1	P.112~115
	7621~7635	エール	—	A-2	P.108~111

構造と部品

※製品高さは、取付けブラケット上端(正面付け補助金具は含まない)からバランスウェイト下端までの寸法となります。

[単位: mm]

※天井付け(直付け)はできません。
 ※図はラインドレープの場合

■ボタン操作

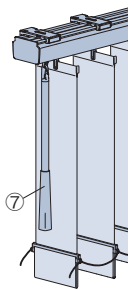

■ボタン・コード操作

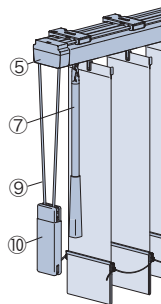

■コード操作

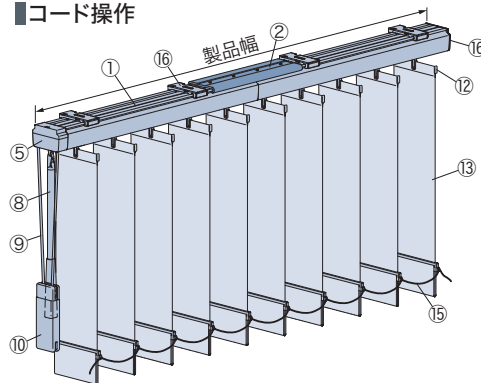

レールジョイント部

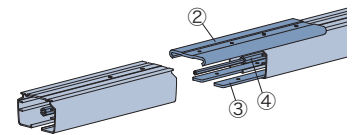

ハンガーレールは、ジョイントしてから取付けブラケットに取付けます。

コードウェイト

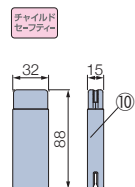

部品名	カラー
① ハンガーレール	4色
② 上部ジョイントプレート	①と同系色
③ 下部ジョイントプレート	
④ ジョイント用チルトシャフト	
⑤ 操作部	①と同系色
⑥ エンド部	①と同系色
⑦ ボタン	①と同系色
⑧ チルトポール	①と同系色
⑨ ドライブコード	①と同系色

部品名	カラー
⑩ コードウェイト	①と同系色
⑪ ランナー	乳白色(フック:透明)
⑫ スラットハンガー	クリアー
⑬ スラット	
⑭ バランスウェイト	スラットによって色は異なります。
⑮ ボトムコード	スラットと同系色
⑯ 取付けブラケット	
⑰ 正面付け補助金具	①と同系色

取付けブラケット (16) ※付属取付ビス: φ3.5×16

天井付け 正面付け(80mm幅) 正面付け(100mm幅)

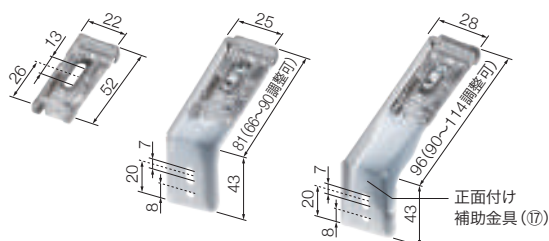

ブラケット取付け位置

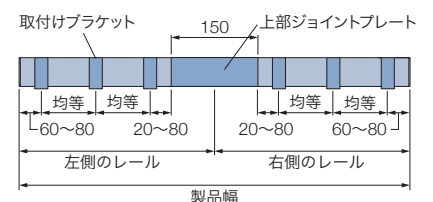

付属個数

製品幅	個数
600~2000	4個
2005~4000	6個
4005~6000	8個

製品・スラット

ラインドレープ

アンサンプル

ツーウェイ

木製

傾斜窓

カーブ

ホームタコス(電動)

ホームタコス(電動)

ホームタコス(電動)

オリジナル

オプション

採寸・発注・取付け

価格

ラインドレープ

スラット幅:80mm

価格表に掲載している製品本体価格とは別に物流諸経費を申し受けます。

価格表 A-1

マカロンラテ

高さ (mm)	幅						
	600 ~3600	3605 ~4000	4005 ~4400	4405 ~4800	4805 ~5200	5205 ~5600	5605 ~6000
400 ~ 1000	※	※	74,600	80,000	85,400	90,800	96,200
1010 ~ 1400	※	※	94,900	102,200	109,500	116,800	124,100
1410 ~ 1800	※	※	101,500	109,500	117,500	125,500	133,500
1810 ~ 2200	※	※	107,500	116,000	124,500	133,000	141,500
2210 ~ 2600	※	※	114,600	123,700	132,800	141,900	151,000
2610 ~ 3000	※	※	121,000	130,700	140,400	150,100	159,800
3010 ~ 3500	※	※	135,400	146,500	157,600	168,700	179,800
3510 ~ 4000	※	139,400	152,100	164,800	177,500	190,200	202,900

※印は「製品本体価格+3,000円/台」となります。製品本体価格は、サンプル帳「スラット紹介ページ」をご覧ください。

ボタン操作

■  の範囲のみ製作可能。

ボタン・コード操作 +3,000円/台

■  の範囲のみ製作可能。

コード操作

■ 左表すべてのサイズで製作可能。

価格表 A-2

ビブレ

マカロンラテ遮熱

高さ (mm)	幅						
	600 ~3600	3605 ~4000	4005 ~4400	4405 ~4800	4805 ~5200	5205 ~5600	5605 ~6000
400 ~ 1000	※	※	84,500	90,800	97,100	103,400	109,700
1010 ~ 1400	※	※	106,800	115,000	123,200	131,400	139,600
1410 ~ 1800	※	※	116,300	125,400	134,500	143,600	152,700
1810 ~ 2200	※	※	125,500	135,400	145,300	155,200	165,100
2210 ~ 2600	※	※	135,600	146,400	157,200	168,000	178,800
2610 ~ 3000	※	※	144,800	156,400	168,000	179,600	191,200
3010 ~ 3500	※	※	151,900	164,400	176,900	189,400	201,900
3510 ~ 4000	※	154,300	167,700	181,100	194,500	207,900	221,300

※印は「製品本体価格+3,000円/台」となります。製品本体価格は、サンプル帳「スラット紹介ページ」をご覧ください。

ボタン操作

■  の範囲のみ製作可能。

ボタン・コード操作 +3,000円/台

■  の範囲のみ製作可能。

コード操作

■ 左表すべてのサイズで製作可能。

価格表 A-3

ミスト

高さ (mm)	幅						
	600 ~3600	3605 ~4000	4005 ~4400	4405 ~4800	4805 ~5200	5205 ~5600	5605 ~6000
400 ~ 1000	※	※	89,400	96,100	102,800	109,500	116,200
1010 ~ 1400	※	※	113,000	121,700	130,400	139,100	147,800
1410 ~ 1800	※	※	123,000	132,600	142,200	151,800	161,400
1810 ~ 2200	※	※	132,800	143,300	153,800	164,300	174,800
2210 ~ 2600	※	※	143,400	154,800	166,200	177,600	189,000
2610 ~ 3000	※	※	153,300	165,600	177,900	190,200	202,500
3010 ~ 3500	※	※	160,700	173,900	187,100	200,300	213,500
3510 ~ 4000	※	163,400	177,500	191,600	205,700	219,800	233,900

※印は「製品本体価格+3,000円/台」となります。製品本体価格は、サンプル帳「スラット紹介ページ」をご覧ください。

ボタン操作

■  の範囲のみ製作可能。

ボタン・コード操作 +3,000円/台

■  の範囲のみ製作可能。

コード操作

■ 左表すべてのサイズで製作可能。

価格表 B-1

ライフ

高さ (mm)	幅						
	600 ~3600	3605 ~4000	4005 ~4400	4405 ~4800	4805 ~5200	5205 ~5600	5605 ~6000
400 ~ 1000	※	※	94,100	101,100	108,100	115,100	122,100
1010 ~ 1400	※	※	119,200	128,400	137,600	146,800	156,000
1410 ~ 1800	※	※	129,800	140,000	150,200	160,400	170,600
1810 ~ 2200	※	※	140,100	151,200	162,300	173,400	184,500
2210 ~ 2600	※	※	151,200	163,200	175,200	187,200	199,200
2610 ~ 3000	※	※	161,700	174,700	187,700	200,700	213,700
3010 ~ 3500	※	※	169,600	183,600	197,600	211,600	225,600
3510 ~ 4000	※	172,400	187,400	202,400	217,400	232,400	247,400

※印は「製品本体価格+3,000円/台」となります。製品本体価格は、サンプル帳「スラット紹介ページ」をご覧ください。

ボタン操作

■  の範囲のみ製作可能。

ボタン・コード操作 +3,000円/台

■  の範囲のみ製作可能。

コード操作

■ 左表すべてのサイズで製作可能。

価格表 B-2

テイズ

ピアット遮光

ビブレ遮光

高さ (mm)	幅						
	600 ~3600	3605 ~4000	4005 ~4400	4405 ~4800	4805 ~5200	5205 ~5600	5605 ~6000
400 ~ 1000	※	※	95,900	103,100	110,300	117,500	124,700
1010 ~ 1400	※	※	119,800	129,200	138,600	148,000	157,400
1410 ~ 1800	※	※	131,300	141,600	151,900	162,200	172,500
1810 ~ 2200	※	※	142,500	153,800	165,100	176,400	187,700
2210 ~ 2600	※	※	154,700	167,000	179,300	191,600	203,900
2610 ~ 3000	※	※	166,200	179,500	192,800	206,100	219,400
3010 ~ 3500	※	※	178,700	193,000	207,300	221,600	235,900
3510 ~ 4000	※	182,700	198,000	213,300	228,600	243,900	259,200

※印は「製品本体価格+3,000円/台」となります。製品本体価格は、サンプル帳「スラット紹介ページ」をご覧ください。

ボタン操作

■  の範囲のみ製作可能。

ボタン・コード操作 +3,000円/台

■  の範囲のみ製作可能。

コード操作

■ 左表すべてのサイズで製作可能。

価格

※表示価格は消費税を含まないメーカー希望小売価格(本体価格)です。 [単位: 円 (税別)]
*幅は5mm単位、高さは10mm単位での製作になります。

ラインドレープ スラット幅: 80mm

価格表に掲載している製品本体価格とは別に物流諸経費を申し受けます。

価格表 C-1

(mm) 幅	600 ~3600	3605 ~4000	4005 ~4400	4405 ~4800	4805 ~5200	5205 ~5600	5605 ~6000
高さ							
400 ~ 1000	※	※	99,400	106,800	114,200	121,600	129,000
1010 ~ 1400	※	※	125,300	135,000	144,700	154,400	164,100
1410 ~ 1800	※	※	138,500	149,400	160,300	171,200	182,100
1810 ~ 2200	※	※	151,300	163,400	175,500	187,600	199,700
2210 ~ 2600	※	※	165,000	178,200	191,400	204,600	217,800
2610 ~ 3000	※	※	178,000	192,400	206,800	221,200	235,600
3010 ~ 3500	※	※	191,700	207,300	222,900	238,500	254,100
3510 ~ 4000	※	195,700	212,500	229,300	246,100	262,900	279,700

※印は「製品本体価格+3,000円/台」となります。製品本体価格は、サンプル帳「スラット紹介ページ」をご覧ください。

ボタン操作

■ の範囲のみ製作可能。

ボタン・コード操作 +3,000円/台

■ の範囲のみ製作可能。

コード操作

■ 左表すべてのサイズで製作可能。

価格表 C-2

(mm) 幅	600 ~3600	3605 ~4000	4005 ~4400	4405 ~4800	4805 ~5200	5205 ~5600	5605 ~6000
高さ							
400 ~ 1000	※	※	99,400	106,800	114,200	121,600	129,000
1010 ~ 1400	※	※	125,300	135,000	144,700	154,400	164,100
1410 ~ 1800	※	※	138,500	149,400	160,300	171,200	182,100
1810 ~ 2200	※	※	151,300	163,400	175,500	187,600	199,700
2210 ~ 2600	※	※	165,000	178,200	191,400	204,600	217,800
2610 ~ 3000	※	※	178,000	192,400	206,800	221,200	235,600
3010 ~ 3500	※	※	191,700	207,300	222,900	238,500	254,100
3510 ~ 4000	※	195,700	212,500	229,300	246,100	—	—

※印は「製品本体価格+3,000円/台」となります。製品本体価格は、サンプル帳「スラット紹介ページ」をご覧ください。

ボタン操作

■ の範囲のみ製作可能。

■ 文字は面積12㎡以下での製作。

ボタン・コード操作 +3,000円/台

■ の範囲のみ製作可能。

コード操作

■ 文字は面積18㎡以下での製作。

価格表 D-1

(mm) 幅	600 ~3600	3605 ~4000	4005 ~4400	4405 ~4800	4805 ~5200	5205 ~5600	5605 ~6000
高さ							
400 ~ 1000	※	※	103,200	111,000	118,800	126,600	134,400
1010 ~ 1400	※	※	130,900	141,100	151,300	161,500	171,700
1410 ~ 1800	※	※	145,800	157,400	169,000	180,600	192,200
1810 ~ 2200	※	※	160,000	172,900	185,800	198,700	211,600
2210 ~ 2600	※	※	175,400	189,600	203,800	218,000	232,200
2610 ~ 3000	※	※	189,900	205,400	220,900	236,400	251,900
3010 ~ 3500	※	※	204,600	221,500	238,400	255,300	272,200
3510 ~ 4000	※	209,100	227,400	245,700	264,000	282,300	300,600

※印は「製品本体価格+3,000円/台」となります。製品本体価格は、サンプル帳「スラット紹介ページ」をご覧ください。

ボタン操作

■ の範囲のみ製作可能。

ボタン・コード操作 +3,000円/台

■ の範囲のみ製作可能。

コード操作

■ 左表すべてのサイズで製作可能。

価格表 D-2

(mm) 幅	600 ~3600	3605 ~4000	4005 ~4400	4405 ~4800	4805 ~5200	5205 ~5600	5605 ~6000
高さ							
400 ~ 1000	※	※	103,200	111,000	118,800	126,600	134,400
1010 ~ 1400	※	※	130,900	141,100	151,300	161,500	171,700
1410 ~ 1800	※	※	145,800	157,400	169,000	180,600	192,200
1810 ~ 2200	※	※	160,000	172,900	185,800	198,700	211,600
2210 ~ 2600	※	※	175,400	189,600	203,800	218,000	232,200
2610 ~ 3000	※	※	189,900	205,400	220,900	236,400	251,900
3010 ~ 3500	※	※	204,600	221,500	238,400	255,300	272,200
3510 ~ 4000	※	209,100	227,400	245,700	264,000	—	—

※印は「製品本体価格+3,000円/台」となります。製品本体価格は、サンプル帳「スラット紹介ページ」をご覧ください。

ボタン操作

■ の範囲のみ製作可能。

■ 文字は面積12㎡以下での製作。

ボタン・コード操作 +3,000円/台

■ の範囲のみ製作可能。

コード操作

■ 文字は面積18㎡以下での製作。

価格表 D-3

(mm) 幅	600 ~3600	3605 ~4000	4005 ~4400	4405 ~4800	4805 ~5200	5205 ~5600	5605 ~6000
高さ							
400 ~ 1000	※	※	103,200	111,000	118,800	126,600	134,400
1010 ~ 1400	※	※	130,900	141,100	151,300	161,500	171,700
1410 ~ 1800	※	※	145,800	157,400	169,000	180,600	192,200
1810 ~ 2200	※	※	160,000	172,900	185,800	198,700	211,600
2210 ~ 2600	※	※	175,400	189,600	203,800	218,000	232,200
2610 ~ 3000	※	※	189,900	205,400	220,900	236,400	251,900

※印は「製品本体価格+3,000円/台」となります。製品本体価格は、サンプル帳「スラット紹介ページ」をご覧ください。

ボタン操作

■ の範囲のみ製作可能。

■ 文字は面積12㎡以下での製作。

ボタン・コード操作 +3,000円/台

■ の範囲のみ製作可能。

コード操作

■ 左表すべてのサイズで製作可能。

一覧
製品・スラット

ラインドレープ

アンサンブル

ツェア
ウエイ

木製

傾斜窓

カーブ

ホームタコス(電動)
ラインドレープ

ホームタコス(電動)
ペーパーサンプル

ホームタコス(電動)
木製

オリジナル
カラーコーディネート

オプション

採寸・発注・取付け

価格

ラインドレープ スラット幅:80mm

価格表に掲載している製品本体価格とは別に物流諸経費を申し受けます。

価格表 E-1

ヴェルタ遮光

高さ (mm)	幅						
	600 ~3600	3605 ~4000	4005 ~4400	4405 ~4800	4805 ~5200	5205 ~5600	5605 ~6000
400 ~ 1000	※	※	106,800	114,900	123,000	131,100	139,200
1010 ~ 1400	※	※	136,600	147,300	158,000	168,700	179,400
1410 ~ 1800	※	※	153,100	165,400	177,700	190,000	202,300
1810 ~ 2200	※	※	168,900	182,600	196,300	210,000	223,700
2210 ~ 2600	※	※	185,800	201,000	216,200	231,400	246,600
2610 ~ 3000	※	※	201,800	218,400	235,000	251,600	268,200
3010 ~ 3500	※	※	227,800	246,000	264,200	282,400	300,600
3510 ~ 4000	※	236,000	255,800	275,600	295,400	315,200	335,000

※印は「製品本体価格+3,000円/台」となります。製品本体価格は、サンプル帳「スラット紹介ページ」をご覧ください。

ボタン操作

- の範囲のみ製作可能。
- は面積15㎡以下での製作。

ボタン・コード操作 +3,000円/台

- の範囲のみ製作可能。

コード操作

- は面積21㎡以下での製作。

価格表 E-2

ミント遮熱

高さ (mm)	幅						
	600 ~3600	3605 ~4000	4005 ~4400	4405 ~4800	4805 ~5200	5205 ~5600	5605 ~6000
400 ~ 1000	※	※	106,800	114,900	123,000	131,100	139,200
1010 ~ 1400	※	※	136,600	147,300	158,000	168,700	179,400
1410 ~ 1800	※	※	153,100	165,400	177,700	190,000	202,300
1810 ~ 2200	※	※	168,900	182,600	196,300	210,000	223,700
2210 ~ 2600	※	※	185,800	201,000	216,200	231,400	—
2610 ~ 3000	※	※	201,800	218,400	—	—	—
3010 ~ 3500	※	※	—	—	—	—	—
3510 ~ 4000	※	—	—	—	—	—	—

※印は「製品本体価格+3,000円/台」となります。製品本体価格は、サンプル帳「スラット紹介ページ」をご覧ください。

ボタン操作

- の範囲のみ製作可能。
- ・ は面積9㎡以下での製作。

ボタン・コード操作 +3,000円/台

- の範囲のみ製作可能。
- は面積9㎡以下での製作。

コード操作

- 左表すべてのサイズで製作可能。
- は面積12㎡以下での製作。

価格表 F-1

リンド

高さ (mm)	幅						
	600 ~3600	3605 ~4000	4005 ~4400	4405 ~4800	4805 ~5200	5205 ~5600	5605 ~6000
400 ~ 1000	※	※	116,100	125,100	134,100	143,100	152,100
1010 ~ 1400	※	※	150,900	163,000	175,100	187,200	199,300
1410 ~ 1800	※	※	171,200	185,200	199,200	213,200	227,200
1810 ~ 2200	※	※	190,900	206,700	222,500	238,300	254,100
2210 ~ 2600	※	※	211,600	229,200	246,800	264,400	282,000
2610 ~ 3000	※	※	231,600	251,000	270,400	289,800	309,200
3010 ~ 3500	※	※	249,600	270,900	292,200	313,500	334,800
3510 ~ 4000	※	255,500	278,700	301,900	325,100	348,300	371,500

※印は「製品本体価格+3,000円/台」となります。製品本体価格は、サンプル帳「スラット紹介ページ」をご覧ください。

ボタン操作

- の範囲のみ製作可能。

ボタン・コード操作 +3,000円/台

- の範囲のみ製作可能。

コード操作

- 左表すべてのサイズで製作可能。

価格表 F-2

アジェント遮光

高さ (mm)	幅						
	600 ~3600	3605 ~4000	4005 ~4400	4405 ~4800	4805 ~5200	5205 ~5600	5605 ~6000
400 ~ 1000	※	※	116,100	125,100	134,100	143,100	152,100
1010 ~ 1400	※	※	150,900	163,000	175,100	187,200	199,300
1410 ~ 1800	※	※	171,200	185,200	199,200	213,200	227,200
1810 ~ 2200	※	※	190,900	206,700	222,500	238,300	254,100
2210 ~ 2600	※	※	211,600	229,200	246,800	264,400	282,000
2610 ~ 3000	※	※	231,600	251,000	270,400	289,800	309,200
3010 ~ 3500	※	※	249,600	270,900	292,200	313,500	334,800
3510 ~ 4000	※	255,500	278,700	301,900	325,100	348,300	371,500

※印は「製品本体価格+3,000円/台」となります。製品本体価格は、サンプル帳「スラット紹介ページ」をご覧ください。

ボタン操作

- の範囲のみ製作可能。
- は面積15㎡以下での製作。

ボタン・コード操作 +3,000円/台

- の範囲のみ製作可能。

コード操作

- 左表すべてのサイズで製作可能。
- は面積21㎡以下での製作。

価格

※表示価格は消費税を含まないメーカー希望小売価格(本体価格)です。 [単位: 円 (税別)]
*幅は5mm単位、高さは10mm単位での製作になります。

ラインドレープ スラット幅: 100mm

価格表に掲載している製品本体価格とは別に物流諸経費を申し受けます。

価格表 A-1

マカロンラテ

(mm) 幅	600 ~3600	3605 ~4000	4005 ~4400	4405 ~4800	4805 ~5200	5205 ~5600	5605 ~6000
高さ 400 ~ 1000	※	※	68,100	73,100	78,100	83,100	88,100
1010 ~ 1400	※	※	84,700	91,000	97,300	103,600	109,900
1410 ~ 1800	※	※	90,200	97,000	103,800	110,600	117,400
1810 ~ 2200	※	※	96,400	103,800	111,200	118,600	126,000
2210 ~ 2600	※	※	102,300	110,200	118,100	126,000	133,900
2610 ~ 3000	※	※	108,500	116,900	125,300	133,700	142,100
3010 ~ 3500	※	※	123,700	133,700	143,700	153,700	163,700
3510 ~ 4000	※	127,200	138,300	149,400	160,500	171,600	182,700

※印は「製品本体価格+3,000円/台」となります。製品本体価格は、サンプル帳「スラット紹介ページ」をご覧ください。

ボタン操作

■  の範囲のみ製作可能。

ボタン・コード操作 +3,000円/台

■  の範囲のみ製作可能。

コード操作

■ 左表すべてのサイズで製作可能。

価格表 A-2

ピブレ
マカロンラテ遮熱
エール

(mm) 幅	600 ~3600	3605 ~4000	4005 ~4400	4405 ~4800	4805 ~5200	5205 ~5600	5605 ~6000
高さ 400 ~ 1000	※	※	75,600	81,200	86,800	92,400	98,000
1010 ~ 1400	※	※	96,700	103,800	110,900	118,000	125,100
1410 ~ 1800	※	※	105,200	113,100	121,000	128,900	136,800
1810 ~ 2200	※	※	114,600	123,400	132,200	141,000	149,800
2210 ~ 2600	※	※	123,600	133,100	142,600	152,100	161,600
2610 ~ 3000	※	※	132,900	143,300	153,700	164,100	174,500
3010 ~ 3500	※	※	135,200	146,500	157,800	169,100	180,400
3510 ~ 4000	※	132,400	144,600	156,800	169,000	181,200	193,400

※印は「製品本体価格+3,000円/台」となります。製品本体価格は、サンプル帳「スラット紹介ページ」をご覧ください。

ボタン操作

■  の範囲のみ製作可能。

ボタン・コード操作 +3,000円/台

■  の範囲のみ製作可能。

コード操作

■ 左表すべてのサイズで製作可能。

価格表 A-3

ミスト

(mm) 幅	600 ~3600	3605 ~4000	4005 ~4400	4405 ~4800	4805 ~5200	5205 ~5600	5605 ~6000
高さ 400 ~ 1000	※	※	80,000	86,000	92,000	98,000	104,000
1010 ~ 1400	※	※	102,400	110,000	117,600	125,200	132,800
1410 ~ 1800	※	※	111,300	119,700	128,100	136,500	144,900
1810 ~ 2200	※	※	121,200	130,500	139,800	149,100	158,400
2210 ~ 2600	※	※	130,800	140,900	151,000	161,100	171,200
2610 ~ 3000	※	※	140,600	151,600	162,600	173,600	184,600
3010 ~ 3500	※	※	143,000	154,900	166,800	178,700	190,600
3510 ~ 4000	※	140,200	153,000	165,800	178,600	191,400	204,200

※印は「製品本体価格+3,000円/台」となります。製品本体価格は、サンプル帳「スラット紹介ページ」をご覧ください。

ボタン操作

■  の範囲のみ製作可能。

ボタン・コード操作 +3,000円/台

■  の範囲のみ製作可能。

コード操作

■ 左表すべてのサイズで製作可能。

価格表 B-1

ライフ

(mm) 幅	600 ~3600	3605 ~4000	4005 ~4400	4405 ~4800	4805 ~5200	5205 ~5600	5605 ~6000
高さ 400 ~ 1000	※	※	84,300	90,600	96,900	103,200	109,500
1010 ~ 1400	※	※	108,000	116,000	124,000	132,000	140,000
1410 ~ 1800	※	※	117,200	126,000	134,800	143,600	152,400
1810 ~ 2200	※	※	127,800	137,600	147,400	157,200	167,000
2210 ~ 2600	※	※	137,900	148,600	159,300	170,000	180,700
2610 ~ 3000	※	※	148,300	159,900	171,500	183,100	194,700
3010 ~ 3500	※	※	150,800	163,400	176,000	188,600	201,200
3510 ~ 4000	※	147,900	161,500	175,100	188,700	202,300	215,900

※印は「製品本体価格+3,000円/台」となります。製品本体価格は、サンプル帳「スラット紹介ページ」をご覧ください。

ボタン操作

■  の範囲のみ製作可能。

ボタン・コード操作 +3,000円/台

■  の範囲のみ製作可能。

コード操作

■ 左表すべてのサイズで製作可能。

価格表 B-2

テイズ
ピアット遮光
ピブレ遮光

(mm) 幅	600 ~3600	3605 ~4000	4005 ~4400	4405 ~4800	4805 ~5200	5205 ~5600	5605 ~6000
高さ 400 ~ 1000	※	※	85,300	91,700	98,100	104,500	110,900
1010 ~ 1400	※	※	112,600	121,100	129,600	138,100	146,600
1410 ~ 1800	※	※	123,200	132,700	142,200	151,700	161,200
1810 ~ 2200	※	※	134,900	145,500	156,100	166,700	177,300
2210 ~ 2600	※	※	146,200	157,800	169,400	181,000	192,600
2610 ~ 3000	※	※	157,900	170,600	183,300	196,000	208,700
3010 ~ 3500	※	※	161,300	175,100	188,900	202,700	216,500
3510 ~ 4000	※	158,100	173,000	187,900	202,800	217,700	232,600

※印は「製品本体価格+3,000円/台」となります。製品本体価格は、サンプル帳「スラット紹介ページ」をご覧ください。

ボタン操作

■  の範囲のみ製作可能。

ボタン・コード操作 +3,000円/台

■  の範囲のみ製作可能。

コード操作

■ 左表すべてのサイズで製作可能。

一覧
製品・スラット

ラインドレープ

アンサンブル

ツェアー
ウェイ

木製

傾斜窓

カーブ

ホームタコス(電動)
ラインドレープ

ホームタコス(電動)
ペーパーサンブル

ホームタコス(電動)
木製

オリジナル
カラーコーディネート

オプション

採寸・発注・取付け

価格

ラインドレープ スラット幅:100mm

価格表に掲載している製品本体価格とは別に物流諸経費を申し受けます。

価格表 C-1

高さ	(mm) 幅	600	3605	4005	4405	4805	5205	5605
		~3600	~4000	~4400	~4800	~5200	~5600	~6000
400 ~ 1000		※	※	89,100	95,400	101,700	108,000	114,300
1010 ~ 1400		※	※	119,500	128,700	137,900	147,100	156,300
1410 ~ 1800		※	※	131,800	142,100	152,400	162,700	173,000
1810 ~ 2200		※	※	145,300	156,900	168,500	180,100	191,700
2210 ~ 2600		※	※	158,700	171,500	184,300	197,100	209,900
2610 ~ 3000		※	※	172,000	186,000	200,000	214,000	228,000
3010 ~ 3500		※	※	176,600	191,900	207,200	222,500	237,800
3510 ~ 4000		※	173,700	190,300	206,900	223,500	240,100	256,700

※印は「製品本体価格+3,000円/台」となります。製品本体価格は、サンプル帳「スラット紹介ページ」をご覧ください。

ボタン操作

■  の範囲のみ製作可能。

ボタン・コード操作 +3,000円/台

■  の範囲のみ製作可能。

コード操作

■ 左表すべてのサイズで製作可能。

ミスト遮熱
シャイニー遮熱
テイズ遮熱
ブライト
ジョルノ
リンネル
ルフト遮光
ニーマ遮光
マタン遮熱
ジュルネ遮熱
フィラレ遮熱
リノ

価格表 C-2

高さ	(mm) 幅	600	3605	4005	4405	4805	5205	5605
		~3600	~4000	~4400	~4800	~5200	~5600	~6000
400 ~ 1000		※	※	89,100	95,400	101,700	108,000	114,300
1010 ~ 1400		※	※	119,500	128,700	137,900	147,100	156,300
1410 ~ 1800		※	※	131,800	142,100	152,400	162,700	173,000
1810 ~ 2200		※	※	145,300	156,900	168,500	180,100	191,700
2210 ~ 2600		※	※	158,700	171,500	184,300	197,100	209,900
2610 ~ 3000		※	※	172,000	186,000	200,000	214,000	228,000
3010 ~ 3500		※	※	176,600	191,900	207,200	222,500	237,800
3510 ~ 4000		※	173,700	190,300	206,900	223,500	—	—

※印は「製品本体価格+3,000円/台」となります。製品本体価格は、サンプル帳「スラット紹介ページ」をご覧ください。

ボタン操作

■  の範囲のみ製作可能。■ **ピンク文字**は面積12㎡以下での製作。

ボタン・コード操作 +3,000円/台

■  の範囲のみ製作可能。

コード操作

■ **青文字**は面積18㎡以下での製作。

価格表 D-1

高さ	(mm) 幅	600	3605	4005	4405	4805	5205	5605
		~3600	~4000	~4400	~4800	~5200	~5600	~6000
400 ~ 1000		※	※	93,200	100,000	106,800	113,600	120,400
1010 ~ 1400		※	※	126,300	136,100	145,900	155,700	165,500
1410 ~ 1800		※	※	140,400	151,500	162,600	173,700	184,800
1810 ~ 2200		※	※	155,900	168,500	181,100	193,700	206,300
2210 ~ 2600		※	※	170,900	184,800	198,700	212,600	226,500
2610 ~ 3000		※	※	186,100	201,400	216,700	232,000	247,300
3010 ~ 3500		※	※	192,700	209,500	226,300	243,100	259,900
3510 ~ 4000		※	189,400	207,700	226,000	244,300	262,600	280,900

※印は「製品本体価格+3,000円/台」となります。製品本体価格は、サンプル帳「スラット紹介ページ」をご覧ください。

ボタン操作

■  の範囲のみ製作可能。

ボタン・コード操作 +3,000円/台

■  の範囲のみ製作可能。

コード操作

■ 左表すべてのサイズで製作可能。

価格表 D-2

高さ	(mm) 幅	600	3605	4005	4405	4805	5205	5605
		~3600	~4000	~4400	~4800	~5200	~5600	~6000
400 ~ 1000		※	※	93,200	100,000	106,800	113,600	120,400
1010 ~ 1400		※	※	126,300	136,100	145,900	155,700	165,500
1410 ~ 1800		※	※	140,400	151,500	162,600	173,700	184,800
1810 ~ 2200		※	※	155,900	168,500	181,100	193,700	206,300
2210 ~ 2600		※	※	170,900	184,800	198,700	212,600	226,500
2610 ~ 3000		※	※	186,100	201,400	216,700	232,000	247,300
3010 ~ 3500		※	※	192,700	209,500	226,300	243,100	259,900
3510 ~ 4000		※	189,400	207,700	226,000	244,300	—	—

※印は「製品本体価格+3,000円/台」となります。製品本体価格は、サンプル帳「スラット紹介ページ」をご覧ください。

ボタン操作

■  の範囲のみ製作可能。■ **ピンク文字**は面積12㎡以下での製作。

ボタン・コード操作 +3,000円/台

■  の範囲のみ製作可能。

コード操作

■ **青文字**は面積18㎡以下での製作。

価格表 D-3

高さ	(mm) 幅	600	3605	4005	4405	4805	5205	5605
		~3600	~4000	~4400	~4800	~5200	~5600	~6000
400 ~ 1000		※	※	93,200	100,000	106,800	113,600	120,400
1010 ~ 1400		※	※	126,300	136,100	145,900	155,700	165,500
1410 ~ 1800		※	※	140,400	151,500	162,600	173,700	184,800
1810 ~ 2200		※	※	155,900	168,500	181,100	193,700	206,300
2210 ~ 2600		※	※	170,900	184,800	198,700	212,600	226,500
2610 ~ 3000		※	※	186,100	201,400	216,700	232,000	247,300

※印は「製品本体価格+3,000円/台」となります。製品本体価格は、サンプル帳「スラット紹介ページ」をご覧ください。

ボタン操作

■  の範囲のみ製作可能。■ **ピンク文字**は面積12㎡以下での製作。

ボタン・コード操作 +3,000円/台

■  の範囲のみ製作可能。

コード操作

■ 左表すべてのサイズで製作可能。

価格

※表示価格は消費税を含まないメーカー希望小売価格(本体価格)です。 [単位: 円 (税別)]
*幅は5mm単位、高さは10mm単位での製作になります。

ラインドレープ スラット幅: 100mm

価格表に掲載している製品本体価格とは別に物流諸経費を申し受けます。

価格表 E-1

ヴェルタ遮光

(mm) 幅	600 ~3600	3605 ~4000	4005 ~4400	4405 ~4800	4805 ~5200	5205 ~5600	5605 ~6000
高さ 400 ~ 1000	※	※	97,600	104,900	112,200	119,500	126,800
1010 ~ 1400	※	※	133,100	143,600	154,100	164,600	175,100
1410 ~ 1800	※	※	149,100	161,100	173,100	185,100	197,100
1810 ~ 2200	※	※	166,400	180,000	193,600	207,200	220,800
2210 ~ 2600	※	※	183,300	198,400	213,500	228,600	243,700
2610 ~ 3000	※	※	200,500	217,200	233,900	250,600	267,300
3010 ~ 3500	※	※	207,200	225,500	243,800	262,100	280,400
3510 ~ 4000	※	205,400	225,300	245,200	265,100	285,000	304,900

※印は「製品本体価格+3,000円/台」となります。製品本体価格は、サンプル帳「スラット紹介ページ」をご覧ください。

ボタン操作

- の範囲のみ製作可能。
- の文字は面積15㎡以下での製作。

ボタン・コード操作 +3,000円/台

- の範囲のみ製作可能。

コード操作

- 左表すべてのサイズで製作可能。
- の文字は面積21㎡以下での製作。

価格表 E-2

ミント遮熱

(mm) 幅	600 ~3600	3605 ~4000	4005 ~4400	4405 ~4800	4805 ~5200	5205 ~5600	5605 ~6000
高さ 400 ~ 1000	※	※	97,600	104,900	112,200	119,500	126,800
1010 ~ 1400	※	※	133,100	143,600	154,100	164,600	175,100
1410 ~ 1800	※	※	149,100	161,100	173,100	185,100	197,100
1810 ~ 2200	※	※	166,400	180,000	193,600	207,200	220,800
2210 ~ 2600	※	※	183,300	198,400	213,500	228,600	—
2610 ~ 3000	※	※	200,500	217,200	—	—	—
3010 ~ 3500	※	※	—	—	—	—	—
3510 ~ 4000	※	—	—	—	—	—	—

※印は「製品本体価格+3,000円/台」となります。製品本体価格は、サンプル帳「スラット紹介ページ」をご覧ください。

ボタン操作

- の範囲のみ製作可能。
- の文字・ の文字は面積9㎡以下での製作。

ボタン・コード操作 +3,000円/台

- の範囲のみ製作可能。
- の文字は面積9㎡以下での製作。

コード操作

- の文字は面積12㎡以下での製作。

価格表 F-1

ヒラハ

(mm) 幅	600 ~3600	3605 ~4000	4005 ~4400	4405 ~4800	4805 ~5200	5205 ~5600	5605 ~6000
高さ 400 ~ 2200	※	※	155,900	168,500	181,100	193,700	206,300
2210 ~ 3000	※	※	186,100	201,400	216,700	232,000	247,300

※印は「製品本体価格+3,000円/台」となります。製品本体価格は、サンプル帳「スラット紹介ページ」をご覧ください。

ボタン操作

- 左表すべてのサイズで製作可能。

ボタン・コード操作 +3,000円/台

- の範囲のみ製作可能。

コード操作

- 左表すべてのサイズで製作可能。

価格表 F-2

リンド

(mm) 幅	600 ~3600	3605 ~4000	4005 ~4400	4405 ~4800	4805 ~5200	5205 ~5600	5605 ~6000
高さ 400 ~ 1000	※	※	104,000	111,600	119,200	126,800	134,400
1010 ~ 1400	※	※	144,300	155,800	167,300	178,800	190,300
1410 ~ 1800	※	※	163,500	176,800	190,100	203,400	216,700
1810 ~ 2200	※	※	183,800	199,000	214,200	229,400	244,600
2210 ~ 2600	※	※	203,900	220,900	237,900	254,900	271,900
2610 ~ 3000	※	※	224,000	242,900	261,800	280,700	299,600
3010 ~ 3500	※	※	232,800	253,600	274,400	295,200	316,000
3510 ~ 4000	※	231,600	254,300	277,000	299,700	322,400	345,100

※印は「製品本体価格+3,000円/台」となります。製品本体価格は、サンプル帳「スラット紹介ページ」をご覧ください。

ボタン操作

- の範囲のみ製作可能。

ボタン・コード操作 +3,000円/台

- の範囲のみ製作可能。

コード操作

- 左表すべてのサイズで製作可能。

価格表 F-3

アジェント遮光

(mm) 幅	600 ~3600	3605 ~4000	4005 ~4400	4405 ~4800	4805 ~5200	5205 ~5600	5605 ~6000
高さ 400 ~ 1000	※	※	104,000	111,600	119,200	126,800	134,400
1010 ~ 1400	※	※	144,300	155,800	167,300	178,800	190,300
1410 ~ 1800	※	※	163,500	176,800	190,100	203,400	216,700
1810 ~ 2200	※	※	183,800	199,000	214,200	229,400	244,600
2210 ~ 2600	※	※	203,900	220,900	237,900	254,900	271,900
2610 ~ 3000	※	※	224,000	242,900	261,800	280,700	299,600
3010 ~ 3500	※	※	232,800	253,600	274,400	295,200	316,000
3510 ~ 4000	※	231,600	254,300	277,000	299,700	322,400	345,100

※印は「製品本体価格+3,000円/台」となります。製品本体価格は、サンプル帳「スラット紹介ページ」をご覧ください。

ボタン操作

- の範囲のみ製作可能。
- の文字は面積15㎡以下での製作。

ボタン・コード操作 +3,000円/台

- の範囲のみ製作可能。

コード操作

- 左表すべてのサイズで製作可能。
- の文字は面積21㎡以下での製作。

一覧
製品・スラット

ラインドレープ

アンサンブル

ツーパー
ウェイ

木製

傾斜窓

カーブ

ホーム
タコス
(電動)

ホーム
タコス
(電動)

ホーム
タコス
(電動)

オリジナル
カラー
コーディネート

オプション

採寸・発注・取付け

価格

※表示価格は消費税を含まないメーカー希望小売価格(本体価格)です。 [単位:円(税別)]
*幅は5mm単位、高さは10mm単位での製作になります。

ラインドレープ ペア アンサンブル / ツーウェイ

価格表に掲載している製品本体価格とは別に物流諸経費を申し受けます。

レース:「エール」との組み合わせ

価格表 A-1	幅 (mm)	アンサンブル								
		600 ~3200	3205 ~3600	3605 ~4000	4005 ~4400	4405 ~4800	4805 ~5200	5205 ~5600	5605 ~6000	
マカロンラテ	高さ	ツーウェイ								
		600 ~3200	3205 ~3600	3605 ~4000	—	—	—	—	—	—
	400 ~ 1000	※	109,400	121,300	131,200	141,100	151,000	160,900	170,800	
	1010 ~ 1400	※	139,400	153,700	166,200	178,700	191,200	203,700	216,200	
	1410 ~ 1800	※	149,400	165,500	179,200	192,900	206,600	220,300	234,000	
	1810 ~ 2200	※	161,300	178,600	193,600	208,600	223,600	238,600	253,600	
	2210 ~ 2600	※	172,700	191,400	207,600	223,800	240,000	256,200	272,400	
	2610 ~ 3000	※	183,500	204,500	222,000	239,500	257,000	274,500	292,000	
	3010 ~ 3300	※	199,700	218,400	237,200	256,000	274,800	293,600	312,400	

※印は「製品本体価格+3,000円/台」となります。製品本体価格は、32~34ページをご覧ください。

アンサンブル

バトン操作

- の範囲のみ製作可能。
- の文字は面積12㎡以下での製作。

バトン・コード操作 +3,000円/台

- の範囲のみ製作可能。

コード操作

- 左表すべてのサイズで製作可能。
- の文字は面積18㎡以下での製作。

ツーウェイ

- の範囲のみ製作可能。

価格表 A-2	幅 (mm)	アンサンブル								
		600 ~3200	3205 ~3600	3605 ~4000	4005 ~4400	4405 ~4800	4805 ~5200	5205 ~5600	5605 ~6000	
ビブ	高さ	ツーウェイ								
		600 ~3200	3205 ~3600	3605 ~4000	—	—	—	—	—	
	400 ~ 1000	※	111,400	123,600	133,700	143,800	153,900	164,000	174,100	
	1010 ~ 1400	※	143,800	158,900	171,800	184,700	197,600	210,500	223,400	
	1410 ~ 1800	※	155,700	172,800	187,000	201,200	215,400	229,600	243,800	
	1810 ~ 2200	※	169,400	188,100	203,900	219,700	235,500	251,300	267,100	
	2210 ~ 2600	※	182,500	203,000	220,200	237,400	254,600	271,800	289,000	
	2610 ~ 3000	※	195,100	218,100	236,800	255,500	274,200	292,900	311,600	
	3010 ~ 3300	※	204,800	220,700	241,000	261,300	281,600	301,900	322,200	

※印は「製品本体価格+3,000円/台」となります。製品本体価格は、32~34ページをご覧ください。

アンサンブル

バトン操作

- の範囲のみ製作可能。
- の文字は面積13㎡以下での製作。

バトン・コード操作 +3,000円/台

- の範囲のみ製作可能。

コード操作

- 左表すべてのサイズで製作可能。

ツーウェイ

- の範囲のみ製作可能。

価格表 A-3	幅 (mm)	アンサンブル								
		600 ~3200	3205 ~3600	3605 ~4000	4005 ~4400	4405 ~4800	4805 ~5200	5205 ~5600	5605 ~6000	
マカロンラテ遮熱	高さ	ツーウェイ								
		600 ~3200	3205 ~3600	3605 ~4000	—	—	—	—	—	
	400 ~ 1000	※	111,400	123,600	133,700	143,800	153,900	164,000	174,100	
	1010 ~ 1400	※	143,800	158,900	171,800	184,700	197,600	210,500	223,400	
	1410 ~ 1800	※	155,700	172,800	187,000	201,200	215,400	229,600	243,800	
	1810 ~ 2200	※	169,400	188,100	203,900	219,700	235,500	251,300	267,100	
	2210 ~ 2600	※	182,500	203,000	220,200	237,400	254,600	271,800	289,000	
	2610 ~ 3000	※	195,100	218,100	236,800	255,500	274,200	292,900	311,600	
	3010 ~ 3300	※	204,800	220,700	241,000	261,300	281,600	301,900	322,200	

※印は「製品本体価格+3,000円/台」となります。製品本体価格は、32~34ページをご覧ください。

アンサンブル

バトン操作

- の範囲のみ製作可能。
- の文字は面積12㎡以下での製作。

バトン・コード操作 +3,000円/台

- の範囲のみ製作可能。

コード操作

- 左表すべてのサイズで製作可能。
- の文字は面積17㎡以下での製作。

ツーウェイ

- の範囲のみ製作可能。

価格表 A-4	幅 (mm)	アンサンブル								
		600 ~3200	3205 ~3600	3605 ~4000	4005 ~4400	4405 ~4800	4805 ~5200	5205 ~5600	5605 ~6000	
ミスト	高さ	ツーウェイ								
		600 ~3200	3205 ~3600	3605 ~4000	—	—	—	—	—	
	400 ~ 1000	※	114,600	127,200	137,600	148,000	158,400	168,800	179,200	
	1010 ~ 1400	※	148,000	163,600	176,800	190,000	203,200	216,400	229,600	
	1410 ~ 1800	※	160,300	177,800	192,500	207,200	221,900	236,600	251,300	
	1810 ~ 2200	※	174,300	193,600	209,900	226,200	242,500	258,800	275,100	
	2210 ~ 2600	※	187,900	209,000	226,700	244,400	262,100	279,800	297,500	
	2610 ~ 3000	※	200,900	224,500	243,700	262,900	282,100	301,300	320,500	
	3010 ~ 3300	※	210,900	227,100	247,900	268,700	289,500	310,300	331,100	

※印は「製品本体価格+3,000円/台」となります。製品本体価格は、32~34ページをご覧ください。

アンサンブル

バトン操作

- の範囲のみ製作可能。
- の文字は面積13㎡以下での製作。

バトン・コード操作 +3,000円/台

- の範囲のみ製作可能。

コード操作

- 左表すべてのサイズで製作可能。

ツーウェイ

- の範囲のみ製作可能。

価格

※表示価格は消費税を含まないメーカー希望小売価格(本体価格)です。 [単位: 円 (税別)]
*幅は5mm単位、高さは10mm単位での製作になります。

ラインドレープ ペア アンサンブル / ツーウェイ

価格表に掲載している製品本体価格とは別に物流諸経費を申し受けます。

レース : 「エール」との組み合わせ

価格表 B-1

ライフ

幅 (mm)	アンサンブル		600	3205	3605	4005	4405	4805	5205	5605
	高さ	ツーウェイ	~3200	~3600	~4000	~4400	~4800	~5200	~5600	~6000
400 ~ 1000	※	117,900	130,800	141,500	152,200	162,900	173,600	184,300		
1010 ~ 1400	※	152,200	168,300	181,900	195,500	209,100	222,700	236,300		
1410 ~ 1800	※	164,800	182,800	197,900	213,000	228,100	243,200	258,300		
1810 ~ 2200	※	179,200	199,100	215,900	232,700	249,500	266,300	283,100		
2210 ~ 2600	※	193,200	214,800	233,000	251,200	269,400	287,600	305,800		
2610 ~ 3000	※	206,500	230,900	250,700	270,500	290,300	310,100	329,900		
3010 ~ 3300	※	216,800	233,500	255,000	276,500	298,000	319,500	341,000		

※印は「製品本体価格+3,000円/台」となります。製品本体価格は、32~34ページをご覧ください。

アンサンブル

■ **バトン操作**

- **□** の範囲のみ製作可能。
- **ピンク文字** は面積13㎡以下での製作。

■ **バトン・コード操作 +3,000円/台**

- **□** の範囲のみ製作可能。

■ **コード操作**

- 左表すべてのサイズで製作可能。

ツーウェイ

- **□** の範囲のみ製作可能。

価格表 B-2

デイズ

幅 (mm)	アンサンブル		600	3205	3605	4005	4405	4805	5205	5605
	高さ	ツーウェイ	~3200	~3600	~4000	~4400	~4800	~5200	~5600	~6000
400 ~ 1000	※	118,600	131,700	142,500	153,300	164,100	174,900	185,700		
1010 ~ 1400	※	155,300	172,000	186,100	200,200	214,300	228,400	242,500		
1410 ~ 1800	※	168,800	187,500	203,200	218,900	234,600	250,300	266,000		
1810 ~ 2200	※	184,000	204,700	222,200	239,700	257,200	274,700	292,200		
2210 ~ 2600	※	199,000	221,500	240,500	259,500	278,500	297,500	316,500		
2610 ~ 3000	※	213,300	238,600	259,300	280,000	300,700	321,400	342,100		
3010 ~ 3300	※	224,400	241,900	264,400	286,900	309,400	331,900	354,400		

※印は「製品本体価格+3,000円/台」となります。製品本体価格は、32~34ページをご覧ください。

アンサンブル

■ **バトン操作**

- **□** の範囲のみ製作可能。
- **ピンク文字** は面積13㎡以下での製作。

■ **バトン・コード操作 +3,000円/台**

- **□** の範囲のみ製作可能。

■ **コード操作**

- 左表すべてのサイズで製作可能。

ツーウェイ

- **□** の範囲のみ製作可能。

価格表 B-3

ピアット遮光

幅 (mm)	アンサンブル		600	3205	3605	4005	4405	4805	5205	5605
	高さ	ツーウェイ	~3200	~3600	~4000	~4400	~4800	~5200	~5600	~6000
400 ~ 1000	※	118,600	131,700	142,500	153,300	164,100	174,900	185,700		
1010 ~ 1400	※	155,300	172,000	186,100	200,200	214,300	228,400	242,500		
1410 ~ 1800	※	168,800	187,500	203,200	218,900	234,600	250,300	266,000		
1810 ~ 2200	※	184,000	204,700	222,200	239,700	257,200	274,700	292,200		
2210 ~ 2600	※	199,000	221,500	240,500	259,500	278,500	297,500	316,500		
2610 ~ 3000	※	213,300	238,600	259,300	280,000	300,700	321,400	342,100		
3010 ~ 3300	※	224,400	241,900	264,400	286,900	309,400	331,900	—		

※印は「製品本体価格+3,000円/台」となります。製品本体価格は、32~34ページをご覧ください。

アンサンブル

■ **バトン操作**

- **□** の範囲のみ製作可能。
- **ピンク文字・緑文字** は面積10㎡以下での製作。

■ **バトン・コード操作 +3,000円/台**

- **□** の範囲のみ製作可能。
- **緑文字** は面積10㎡以下での製作。

■ **コード操作**

- **青文字** は面積16㎡以下での製作。

ツーウェイ

- **□** の範囲のみ製作可能。

価格表 B-4

ビブレ遮光

幅 (mm)	アンサンブル		600	3205	3605	4005	4405	4805	5205	5605
	高さ	ツーウェイ	~3200	~3600	~4000	~4400	~4800	~5200	~5600	~6000
400 ~ 1000	※	118,600	131,700	142,500	153,300	164,100	174,900	185,700		
1010 ~ 1400	※	155,300	172,000	186,100	200,200	214,300	228,400	242,500		
1410 ~ 1800	※	168,800	187,500	203,200	218,900	234,600	250,300	266,000		
1810 ~ 2200	※	184,000	204,700	222,200	239,700	257,200	274,700	292,200		
2210 ~ 2600	※	199,000	221,500	240,500	259,500	278,500	297,500	316,500		
2610 ~ 3000	※	213,300	238,600	259,300	280,000	300,700	321,400	342,100		
3010 ~ 3300	※	224,400	241,900	264,400	286,900	309,400	331,900	354,400		

※印は「製品本体価格+3,000円/台」となります。製品本体価格は、32~34ページをご覧ください。

アンサンブル

■ **バトン操作**

- **□** の範囲のみ製作可能。
- **ピンク文字** は面積12㎡以下での製作。

■ **バトン・コード操作 +3,000円/台**

- **□** の範囲のみ製作可能。

■ **コード操作**

- 左表すべてのサイズで製作可能。
- **青文字** は面積17㎡以下での製作。

ツーウェイ

- **□** の範囲のみ製作可能。

一覧
製品・スラット

ラインドレープ

ペア
アンサンブル

ツーウェイ

木製

傾斜窓

カーブ

ホームタコス(電動)
ラインドレープ

ホームタコス(電動)
ペアアンサンブル

ホームタコス(電動)

オリジナル
カラーコーディネート

オプション

採寸・発注・取付け

価格

※表示価格は消費税を含まないメーカー希望小売価格(本体価格)です。 [単位:円(税別)]
*幅は5mm単位、高さは10mm単位での製作になります。

ラインドレープ ペア アンサンブル / ツーウェイ

価格表に掲載している製品本体価格とは別に物流諸経費を申し受けます。

レース:「エール」との組み合わせ

価格表 C-1	幅 (mm)	アンサンブル								
		600 ~3200	3205 ~3600	3605 ~4000	4005 ~4400	4405 ~4800	4805 ~5200	5205 ~5600	5605 ~6000	
ミスド遮熱	高さ	ツーウェイ								
シャイニー遮熱	400 ~ 1000	※	121,600	135,200	145,900	156,600	167,300	178,000	188,700	
デイズ遮熱	1010 ~ 1400	※	160,300	177,600	192,300	207,000	221,700	236,400	251,100	
	1410 ~ 1800	※	174,900	194,600	211,000	227,400	243,800	260,200	276,600	
	1810 ~ 2200	※	191,600	213,200	231,500	249,800	268,100	286,400	304,700	
	2210 ~ 2600	※	207,800	231,600	251,700	271,800	291,900	312,000	332,100	
	2610 ~ 3000	※	223,300	250,100	272,000	293,900	315,800	337,700	359,600	
	3010 ~ 3300	※	235,800	254,300	278,100	301,900	325,700	349,500	373,300	

※印は「製品本体価格+3,000円/台」となります。製品本体価格は、32~34ページをご覧ください。

アンサンブル

バトン操作

- の範囲のみ製作可能。
- の文字は面積13㎡以下での製作。

バトン・コード操作 +3,000円/台

- の範囲のみ製作可能。

コード操作

- 左表すべてのサイズで製作可能。

ツーウェイ

- の範囲のみ製作可能。

価格表 C-2	幅 (mm)	アンサンブル								
		600 ~3200	3205 ~3600	3605 ~4000	4005 ~4400	4405 ~4800	4805 ~5200	5205 ~5600	5605 ~6000	
ブライト	高さ	ツーウェイ								
	400 ~ 1000	※	121,600	135,200	145,900	156,600	167,300	178,000	188,700	
	1010 ~ 1400	※	160,300	177,600	192,300	207,000	221,700	236,400	251,100	
	1410 ~ 1800	※	174,900	194,600	211,000	227,400	243,800	260,200	276,600	
	1810 ~ 2200	※	191,600	213,200	231,500	249,800	268,100	286,400	304,700	
	2210 ~ 2600	※	207,800	231,600	251,700	271,800	291,900	312,000	332,100	
	2610 ~ 3000	※	223,300	250,100	272,000	293,900	315,800	337,700	359,600	
	3010 ~ 3300	※	235,800	254,300	278,100	301,900	325,700	349,500	373,300	

※印は「製品本体価格+3,000円/台」となります。製品本体価格は、32~34ページをご覧ください。

アンサンブル

バトン操作

- の範囲のみ製作可能。
- の文字は面積16㎡以下での製作。

バトン・コード操作 +3,000円/台

- の範囲のみ製作可能。

コード操作

- 左表すべてのサイズで製作可能。

ツーウェイ

- の範囲のみ製作可能。

価格表 C-3	幅 (mm)	アンサンブル								
		600 ~3200	3205 ~3600	3605 ~4000	4005 ~4400	4405 ~4800	4805 ~5200	5205 ~5600	5605 ~6000	
ジョルノ	高さ	ツーウェイ								
リンネル	400 ~ 1000	※	121,600	135,200	145,900	156,600	167,300	178,000	188,700	
ルフト遮光	1010 ~ 1400	※	160,300	177,600	192,300	207,000	221,700	236,400	251,100	
ニーマ遮光	1410 ~ 1800	※	174,900	194,600	211,000	227,400	243,800	260,200	276,600	
	1810 ~ 2200	※	191,600	213,200	231,500	249,800	268,100	286,400	304,700	
	2210 ~ 2600	※	207,800	231,600	251,700	271,800	291,900	312,000	332,100	
	2610 ~ 3000	※	223,300	250,100	272,000	293,900	315,800	337,700	359,600	
	3010 ~ 3300	※	235,800	254,300	278,100	301,900	325,700	349,500	—	

※印は「製品本体価格+3,000円/台」となります。製品本体価格は、32~34ページをご覧ください。

アンサンブル

バトン操作

- の範囲のみ製作可能。
- の文字・ の文字は面積10㎡以下での製作。

バトン・コード操作 +3,000円/台

- の範囲のみ製作可能。

- の文字は面積10㎡以下での製作。

コード操作

- の文字は面積16㎡以下での製作。

ツーウェイ

- の範囲のみ製作可能。

価格表 D-1	幅 (mm)	アンサンブル								
		600 ~3200	3205 ~3600	3605 ~4000	4005 ~4400	4405 ~4800	4805 ~5200	5205 ~5600	5605 ~6000	
セイラス	高さ	ツーウェイ								
ランバル	400 ~ 1000	※	124,500	138,400	149,600	160,800	172,000	183,200	194,400	
ヴェルタ	1010 ~ 1400	※	165,000	183,100	198,400	213,700	229,000	244,300	259,600	
セース	1410 ~ 1800	※	181,100	201,600	218,800	236,000	253,200	270,400	287,600	
オーガスタ	1810 ~ 2200	※	199,000	221,800	241,000	260,200	279,400	298,600	317,800	
ノエル	2210 ~ 2600	※	216,400	241,600	262,700	283,800	304,900	326,000	347,100	
	2610 ~ 3000	※	233,400	261,600	284,700	307,800	330,900	354,000	377,100	
	3010 ~ 3300	※	247,700	267,500	292,600	317,700	342,800	367,900	393,000	

※印は「製品本体価格+3,000円/台」となります。製品本体価格は、32~34ページをご覧ください。

アンサンブル

バトン操作

- の範囲のみ製作可能。
- の文字は面積13㎡以下での製作。

バトン・コード操作 +3,000円/台

- の範囲のみ製作可能。

コード操作

- 左表すべてのサイズで製作可能。

ツーウェイ

- の範囲のみ製作可能。

価格

※表示価格は消費税を含まないメーカー希望小売価格(本体価格)です。 [単位:円(税別)]
*幅は5mm単位、高さは10mm単位での製作になります。

ラインドレープ ペア アンサンブル / ツーウェイ

価格表に掲載している製品本体価格とは別に物流諸経費を申し受けます。

レース:「エール」との組み合わせ

価格表 D-2	幅 (mm)	アンサンブル								
		600 ~3200	3205 ~3600	3605 ~4000	4005 ~4400	4405 ~4800	4805 ~5200	5205 ~5600	5605 ~6000	
ライフ遮光	高さ	600 ~3200	3205 ~3600	3605 ~4000	—	—	—	—	—	—
	400 ~ 1000	※	124,500	138,400	149,600	160,800	172,000	183,200	194,400	
	1010 ~ 1400	※	165,000	183,100	198,400	213,700	229,000	244,300	259,600	
	1410 ~ 1800	※	181,100	201,600	218,800	236,000	253,200	270,400	287,600	
	1810 ~ 2200	※	199,000	221,800	241,000	260,200	279,400	298,600	317,800	
	2210 ~ 2600	※	216,400	241,600	262,700	283,800	304,900	326,000	—	
	2610 ~ 3000	※	233,400	261,600	284,700	307,800	—	—	—	

※印は「製品本体価格+3,000円/台」となります。製品本体価格は、32~34ページをご覧ください。

アンサンブル

コード操作

■ 青文字は面積12㎡以下での製作。
※バトン操作、バトン・コード操作は製作不可。

ツーウェイ

■ □ の範囲のみ製作可能。

価格表 E-1	幅 (mm)	アンサンブル								
		600 ~3200	3205 ~3600	3605 ~4000	4005 ~4400	4405 ~4800	4805 ~5200	5205 ~5600	5605 ~6000	
ヴェルタ遮光	高さ	600 ~3200	3205 ~3600	3605 ~4000	—	—	—	—	—	—
	400 ~ 1000	※	127,500	141,900	153,500	165,100	176,700	188,300	199,900	
	1010 ~ 1400	※	170,000	188,600	204,400	220,200	236,000	251,800	267,600	
	1410 ~ 1800	※	187,300	208,600	226,500	244,400	262,300	280,200	298,100	
	1810 ~ 2200	※	206,400	230,400	250,500	270,600	290,700	310,800	330,900	
	2210 ~ 2600	※	225,300	251,700	273,900	296,100	318,300	340,500	—	
	2610 ~ 3000	※	243,400	273,300	297,600	321,900	—	—	—	

※印は「製品本体価格+3,000円/台」となります。製品本体価格は、32~34ページをご覧ください。

アンサンブル

コード操作

■ 青文字は面積12㎡以下での製作。
※バトン操作、バトン・コード操作は製作不可。

ツーウェイ

■ □ の範囲のみ製作可能。

価格表 F-1	幅 (mm)	アンサンブル								
		600 ~3200	3205 ~3600	3605 ~4000	4005 ~4400	4405 ~4800	4805 ~5200	5205 ~5600	5605 ~6000	
ヒラハ	高さ	600 ~3200	3205 ~3600	3605 ~4000	—	—	—	—	—	—
	400 ~ 2200	※	199,000	221,800	241,000	260,200	279,400	298,600	317,800	
	2210 ~ 3000	※	233,400	261,600	284,700	307,800	330,900	354,000	377,100	

※印は「製品本体価格+3,000円/台」となります。製品本体価格は、32~34ページをご覧ください。

アンサンブル

バトン操作

■ □ の範囲のみ製作可能。
■ ピンク文字は面積13㎡以下での製作。

バトン・コード操作 +3,000円/台

■ □ の範囲のみ製作可能。

コード操作

■ 左表すべてのサイズで製作可能。

ツーウェイ

■ □ の範囲のみ製作可能。

価格表 F-2	幅 (mm)	アンサンブル								
		600 ~3200	3205 ~3600	3605 ~4000	4005 ~4400	4405 ~4800	4805 ~5200	5205 ~5600	5605 ~6000	
リンド	高さ	600 ~3200	3205 ~3600	3605 ~4000	—	—	—	—	—	—
	400 ~ 1000	※	132,300	147,400	159,300	171,200	183,100	195,000	206,900	
	1010 ~ 1400	※	178,000	197,800	214,600	231,400	248,200	265,000	281,800	
	1410 ~ 1800	※	197,500	220,400	239,500	258,600	277,700	296,800	315,900	
	1810 ~ 2200	※	218,800	244,600	266,200	287,800	309,400	331,000	352,600	
	2210 ~ 2600	※	239,800	268,500	292,400	316,300	340,200	364,100	388,000	
	2610 ~ 3000	※	260,200	292,500	318,800	345,100	371,400	397,700	424,000	

※印は「製品本体価格+3,000円/台」となります。製品本体価格は、32~34ページをご覧ください。

アンサンブル

バトン操作

■ □ の範囲のみ製作可能。
■ ピンク文字・緑文字は面積10㎡以下での製作。

バトン・コード操作 +3,000円/台

■ □ の範囲のみ製作可能。

■ 緑文字は面積10㎡以下での製作。

コード操作

■ 青文字は面積15㎡以下での製作。

ツーウェイ

■ □ の範囲のみ製作可能。

価格表 F-3	幅 (mm)	アンサンブル								
		600 ~3200	3205 ~3600	3605 ~4000	4005 ~4400	4405 ~4800	4805 ~5200	5205 ~5600	5605 ~6000	
エージェント遮光	高さ	600 ~3200	3205 ~3600	3605 ~4000	—	—	—	—	—	—
	400 ~ 1000	※	132,300	147,400	159,300	171,200	183,100	195,000	206,900	
	1010 ~ 1400	※	178,000	197,800	214,600	231,400	248,200	265,000	281,800	
	1410 ~ 1800	※	197,500	220,400	239,500	258,600	277,700	296,800	315,900	
	1810 ~ 2200	※	218,800	244,600	266,200	287,800	309,400	331,000	352,600	
	2210 ~ 2600	※	239,800	268,500	292,400	316,300	340,200	364,100	—	
	2610 ~ 3000	※	260,200	292,500	318,800	345,100	—	—	—	

※印は「製品本体価格+3,000円/台」となります。製品本体価格は、32~34ページをご覧ください。

アンサンブル

コード操作

■ 青文字は面積12㎡以下での製作。
※バトン操作、バトン・コード操作は製作不可。

ツーウェイ

■ □ の範囲のみ製作可能。

価格

※表示価格は消費税を含まないメーカー希望小売価格(本体価格)です。[単位:円(税別)]
*幅は5mm単位、高さは10mm単位での製作になります。

ラインドレープ ペア アンサンブル / ツーウェイ

価格表に掲載している製品本体価格とは別に物流諸経費を申し受けます。

レース:「マタン遮熱*」「ジュルネ遮熱*」「フィラレ遮熱」「リノレ」との組み合わせ

*アンサンブルは製作不可。ツーウェイのみの製作。

価格表 A-1

マカロンラテ

幅 (mm)	アンサンブル								
	600 ~3200	3205 ~3600	3605 ~4000	4005 ~4400	4405 ~4800	4805 ~5200	5205 ~5600	5605 ~6000	
高さ	ツーウェイ								
	600 ~3200	3205 ~3600	3605 ~4000	—	—	—	—	—	—
400 ~ 1000	※	120,000	133,200	143,700	154,200	164,700	175,200	185,700	
1010 ~ 1400	※	156,400	173,000	187,400	201,800	216,200	230,600	245,000	
1410 ~ 1800	※	169,300	188,000	203,900	219,800	235,700	251,600	267,500	
1810 ~ 2200	※	184,300	204,600	222,200	239,800	257,400	275,000	292,600	
2210 ~ 2600	※	198,800	220,900	240,100	259,300	278,500	297,700	316,900	
2610 ~ 3000	※	212,600	237,500	258,300	279,100	299,900	320,700	341,500	
3010 ~ 3300	※	231,600	253,200	275,700	298,200	320,700	343,200	365,700	

※印は「製品本体価格+3,000円/台」となります。製品本体価格は、35~37ページをご覧ください。

アンサンブル

バトン操作

- の範囲のみ製作可能。
- の文字は面積12㎡以下での製作。

バトン・コード操作 +3,000円/台

- の範囲のみ製作可能。

コード操作

- 左表すべてのサイズで製作可能。
- の文字は面積18㎡以下での製作。

ツーウェイ

- の範囲のみ製作可能。

価格表 A-2

ビブル

幅 (mm)	アンサンブル								
	600 ~3200	3205 ~3600	3605 ~4000	4005 ~4400	4405 ~4800	4805 ~5200	5205 ~5600	5605 ~6000	
高さ	ツーウェイ								
	600 ~3200	3205 ~3600	3605 ~4000	—	—	—	—	—	—
400 ~ 1000	※	121,600	135,200	145,900	156,600	167,300	178,000	188,700	
1010 ~ 1400	※	160,300	177,600	192,300	207,000	221,700	236,400	251,100	
1410 ~ 1800	※	174,900	194,600	211,000	227,400	243,800	260,200	276,600	
1810 ~ 2200	※	191,600	213,200	231,500	249,800	268,100	286,400	304,700	
2210 ~ 2600	※	207,800	231,600	251,700	271,800	291,900	312,000	332,100	
2610 ~ 3000	※	223,300	250,100	272,000	293,900	315,800	337,700	359,600	
3010 ~ 3300	※	235,800	254,300	278,100	301,900	325,700	349,500	373,300	

※印は「製品本体価格+3,000円/台」となります。製品本体価格は、35~37ページをご覧ください。

アンサンブル

バトン操作

- の範囲のみ製作可能。
- の文字は面積13㎡以下での製作。

バトン・コード操作 +3,000円/台

- の範囲のみ製作可能。

コード操作

- 左表すべてのサイズで製作可能。

ツーウェイ

- の範囲のみ製作可能。

価格表 A-3

マカロンラテ遮熱

幅 (mm)	アンサンブル								
	600 ~3200	3205 ~3600	3605 ~4000	4005 ~4400	4405 ~4800	4805 ~5200	5205 ~5600	5605 ~6000	
高さ	ツーウェイ								
	600 ~3200	3205 ~3600	3605 ~4000	—	—	—	—	—	—
400 ~ 1000	※	121,600	135,200	145,900	156,600	167,300	178,000	188,700	
1010 ~ 1400	※	160,300	177,600	192,300	207,000	221,700	236,400	251,100	
1410 ~ 1800	※	174,900	194,600	211,000	227,400	243,800	260,200	276,600	
1810 ~ 2200	※	191,600	213,200	231,500	249,800	268,100	286,400	304,700	
2210 ~ 2600	※	207,800	231,600	251,700	271,800	291,900	312,000	332,100	
2610 ~ 3000	※	223,300	250,100	272,000	293,900	315,800	337,700	359,600	
3010 ~ 3300	※	235,800	254,300	278,100	301,900	325,700	349,500	373,300	

※印は「製品本体価格+3,000円/台」となります。製品本体価格は、35~37ページをご覧ください。

アンサンブル

バトン操作

- の範囲のみ製作可能。
- の文字は面積12㎡以下での製作。

バトン・コード操作 +3,000円/台

- の範囲のみ製作可能。

コード操作

- 左表すべてのサイズで製作可能。
- の文字は面積17㎡以下での製作。

ツーウェイ

- の範囲のみ製作可能。

価格表 A-4

ミスト

幅 (mm)	アンサンブル								
	600 ~3200	3205 ~3600	3605 ~4000	4005 ~4400	4405 ~4800	4805 ~5200	5205 ~5600	5605 ~6000	
高さ	ツーウェイ								
	600 ~3200	3205 ~3600	3605 ~4000	—	—	—	—	—	—
400 ~ 1000	※	124,800	138,800	149,800	160,800	171,800	182,800	193,800	
1010 ~ 1400	※	164,500	182,200	197,300	212,400	227,500	242,600	257,700	
1410 ~ 1800	※	179,500	199,600	216,500	233,400	250,300	267,200	284,100	
1810 ~ 2200	※	196,500	218,700	237,500	256,300	275,100	293,900	312,700	
2210 ~ 2600	※	213,200	237,600	258,200	278,800	299,400	320,000	340,600	
2610 ~ 3000	※	229,000	256,500	279,000	301,500	324,000	346,500	369,000	
3010 ~ 3300	※	241,800	260,800	285,200	309,600	334,000	358,400	382,800	

※印は「製品本体価格+3,000円/台」となります。製品本体価格は、35~37ページをご覧ください。

アンサンブル

バトン操作

- の範囲のみ製作可能。
- の文字は面積13㎡以下での製作。

バトン・コード操作 +3,000円/台

- の範囲のみ製作可能。

コード操作

- 左表すべてのサイズで製作可能。

ツーウェイ

- の範囲のみ製作可能。

価格

※表示価格は消費税を含まないメーカー希望小売価格(本体価格)です。 [単位: 円 (税別)]
* 幅は5mm単位、高さは10mm単位での製作になります。

ラインドレープ ペア アンサンブル / ツーウェイ

価格表に掲載している製品本体価格とは別に物流諸経費を申し受けます。

レース: 「マタン遮熱*」、「ジュルネ遮熱*」、「フィラレ遮熱」、「リノレ」との組み合わせ

※アンサンブルは製作不可。ツーウェイのみの製作。

Table with columns: ライフ, アンサンブル (幅), ツーウェイ (高さ), and price ranges for various window sizes.

※印は「製品本体価格+3,000円/台」となります。製品本体価格は、35～37ページをご覧ください。

- アンサンブル
バトン操作
コード操作
ツウウェイ
バトン・コード操作 +3,000円/台
コード操作

Table with columns: デイズ, アンサンブル (幅), ツーウェイ (高さ), and price ranges for various window sizes.

※印は「製品本体価格+3,000円/台」となります。製品本体価格は、35～37ページをご覧ください。

- アンサンブル
バトン操作
バトン・コード操作 +3,000円/台
コード操作
ツウウェイ

Table with columns: ピアット遮光, アンサンブル (幅), ツーウェイ (高さ), and price ranges for various window sizes.

※印は「製品本体価格+3,000円/台」となります。製品本体価格は、35～37ページをご覧ください。

- アンサンブル
バトン操作
バトン・コード操作 +3,000円/台
コード操作
ツウウェイ

Table with columns: ビブレ遮光, アンサンブル (幅), ツーウェイ (高さ), and price ranges for various window sizes.

※印は「製品本体価格+3,000円/台」となります。製品本体価格は、35～37ページをご覧ください。

- アンサンブル
バトン操作
バトン・コード操作 +3,000円/台
コード操作
ツウウェイ

縦書きの製品カテゴリーラベル: 製品・スラット, ラインドレープ, アンサンブル, ツウウェイ, 木製, 傾斜窓, カーパー, ホームタコス(電動), ラインドレープ(電動), ホームタコス(電動), ホームタコス(電動), オリジナルカラーコーディネート, オフショーン, 採寸・発注・取付け

価格

※表示価格は消費税を含まないメーカー希望小売価格(本体価格)です。 [単位:円(税別)]
*幅は5mm単位、高さは10mm単位での製作になります。

ラインドレープ ペア アンサンブル / ツーウェイ

価格表に掲載している製品本体価格とは別に物流諸経費を申し受けます。

レース:「マタン遮熱*」「ジュルネ遮熱*」「フィラレ遮熱」「リノレ」との組み合わせ

※アンサンブルは製作不可。ツーウェイのみの製作。

価格表 C-1	幅 (mm)	アンサンブル								
		600 ~3200	3205 ~3600	3605 ~4000	4005 ~4400	4405 ~4800	4805 ~5200	5205 ~5600	5605 ~6000	
高さ	ツーウェイ	600 ~3200	3205 ~3600	3605 ~4000	—	—	—	—	—	—
ミスト遮熱	400 ~ 1000	※	131,700	146,700	158,000	169,300	180,600	191,900	203,200	
シャイニー遮熱	1010 ~ 1400	※	176,700	196,200	212,800	229,400	246,000	262,600	279,200	
デイズ遮熱	1410 ~ 1800	※	194,200	216,300	234,900	253,500	272,100	290,700	309,300	
	1810 ~ 2200	※	213,800	238,300	259,200	280,100	301,000	321,900	342,800	
	2210 ~ 2600	※	233,100	260,300	283,300	306,300	329,300	352,300	375,300	
	2610 ~ 3000	※	251,400	282,000	307,200	332,400	357,600	382,800	408,000	
	3010 ~ 3300	※	266,700	288,000	315,500	343,000	370,500	398,000	425,500	

※印は「製品本体価格+3,000円/台」となります。製品本体価格は、35~37ページをご覧ください。

アンサンブル

バトン操作

- の範囲のみ製作可能。
- の文字は面積13㎡以下での製作。

バトン・コード操作 +3,000円/台

- の範囲のみ製作可能。

コード操作

- 左表すべてのサイズで製作可能。

ツーウェイ

- の範囲のみ製作可能。

価格表 C-2	幅 (mm)	アンサンブル								
		600 ~3200	3205 ~3600	3605 ~4000	4005 ~4400	4405 ~4800	4805 ~5200	5205 ~5600	5605 ~6000	
高さ	ツーウェイ	600 ~3200	3205 ~3600	3605 ~4000	—	—	—	—	—	—
ブライト	400 ~ 1000	※	131,700	146,700	158,000	169,300	180,600	191,900	203,200	
	1010 ~ 1400	※	176,700	196,200	212,800	229,400	246,000	262,600	279,200	
	1410 ~ 1800	※	194,200	216,300	234,900	253,500	272,100	290,700	309,300	
	1810 ~ 2200	※	213,800	238,300	259,200	280,100	301,000	321,900	342,800	
	2210 ~ 2600	※	233,100	260,300	283,300	306,300	329,300	352,300	375,300	
	2610 ~ 3000	※	251,400	282,000	307,200	332,400	357,600	382,800	408,000	
	3010 ~ 3300	※	266,700	288,000	315,500	343,000	370,500	398,000	425,500	

※印は「製品本体価格+3,000円/台」となります。製品本体価格は、35~37ページをご覧ください。

アンサンブル

バトン操作

- の範囲のみ製作可能。
- の文字は面積16㎡以下での製作。

バトン・コード操作 +3,000円/台

- の範囲のみ製作可能。

コード操作

- 左表すべてのサイズで製作可能。

ツーウェイ

- の範囲のみ製作可能。

価格表 C-3	幅 (mm)	アンサンブル								
		600 ~3200	3205 ~3600	3605 ~4000	4005 ~4400	4405 ~4800	4805 ~5200	5205 ~5600	5605 ~6000	
高さ	ツーウェイ	600 ~3200	3205 ~3600	3605 ~4000	—	—	—	—	—	—
ジョルノ	400 ~ 1000	※	131,700	146,700	158,000	169,300	180,600	191,900	203,200	
リンネル	1010 ~ 1400	※	176,700	196,200	212,800	229,400	246,000	262,600	279,200	
ルフト遮光	1410 ~ 1800	※	194,200	216,300	234,900	253,500	272,100	290,700	309,300	
ニーマ遮光	1810 ~ 2200	※	213,800	238,300	259,200	280,100	301,000	321,900	342,800	
	2210 ~ 2600	※	233,100	260,300	283,300	306,300	329,300	352,300	375,300	
	2610 ~ 3000	※	251,400	282,000	307,200	332,400	357,600	382,800	408,000	
	3010 ~ 3300	※	266,700	288,000	315,500	343,000	370,500	398,000	—	

※印は「製品本体価格+3,000円/台」となります。製品本体価格は、35~37ページをご覧ください。

アンサンブル

バトン操作

- の範囲のみ製作可能。
- の文字・ の文字は面積10㎡以下での製作。

バトン・コード操作 +3,000円/台

- の範囲のみ製作可能。
- の文字は面積10㎡以下での製作。

コード操作

- の文字は面積16㎡以下での製作。

ツーウェイ

- の範囲のみ製作可能。

価格表 D-1	幅 (mm)	アンサンブル								
		600 ~3200	3205 ~3600	3605 ~4000	4005 ~4400	4405 ~4800	4805 ~5200	5205 ~5600	5605 ~6000	
高さ	ツーウェイ	600 ~3200	3205 ~3600	3605 ~4000	—	—	—	—	—	—
セイラス	400 ~ 1000	※	134,700	149,900	161,700	173,500	185,300	197,100	208,900	
ランバル	1010 ~ 1400	※	181,500	201,800	218,900	236,000	253,100	270,200	287,300	
ヴェルタ	1410 ~ 1800	※	200,300	223,400	242,700	262,000	281,300	300,600	319,900	
セース	1810 ~ 2200	※	221,200	246,900	268,700	290,500	312,300	334,100	355,900	
オーガスタ	2210 ~ 2600	※	241,700	270,300	294,300	318,300	342,300	366,300	390,300	
ノエル	2610 ~ 3000	※	261,500	293,600	320,000	346,400	372,800	399,200	425,600	
	3010 ~ 3300	※	278,600	301,100	330,000	358,900	387,800	416,700	445,600	

※印は「製品本体価格+3,000円/台」となります。製品本体価格は、35~37ページをご覧ください。

アンサンブル

バトン操作

- の範囲のみ製作可能。
- の文字は面積13㎡以下での製作。

バトン・コード操作 +3,000円/台

- の範囲のみ製作可能。

コード操作

- 左表すべてのサイズで製作可能。

ツーウェイ

- の範囲のみ製作可能。

価格

※表示価格は消費税を含まないメーカー希望小売価格(本体価格)です。 [単位:円(税別)]
 *幅は5mm単位、高さは10mm単位での製作になります。

ラインドレープ ペア アンサンブル / ツーウェイ

価格表に掲載している製品本体価格とは別に物流諸経費を申し受けます。

レース:「マタン遮熱^{*}」「ジュルネ遮熱^{*}」「フィラレ遮熱」「リノレ」との組み合わせ

※アンサンブルは製作不可。ツーウェイのみの製作。

価格表 D-2	幅 (mm)	アンサンブル								
		600 ~3200	3205 ~3600	3605 ~4000	4005 ~4400	4405 ~4800	4805 ~5200	5205 ~5600	5605 ~6000	
ライフ遮光	高さ	600 ~3200	3205 ~3600	3605 ~4000	—	—	—	—	—	—
	400 ~ 1000	※	134,700	149,900	161,700	173,500	185,300	197,100	208,900	
	1010 ~ 1400	※	181,500	201,800	218,900	236,000	253,100	270,200	287,300	
	1410 ~ 1800	※	200,300	223,400	242,700	262,000	281,300	300,600	319,900	
	1810 ~ 2200	※	221,200	246,900	268,700	290,500	312,300	334,100	355,900	
	2210 ~ 2600	※	241,700	270,300	294,300	318,300	342,300	366,300	—	
	2610 ~ 3000	※	261,500	293,600	320,000	346,400	—	—	—	

※印は「製品本体価格+3,000円/台」となります。製品本体価格は、35~37ページをご覧ください。

アンサンブル

コード操作

■青文字は面積12m²以下の製作。
 ※バトン操作、バトン・コード操作は製作不可。

ツーウェイ

■緑色の範囲のみ製作可能。

価格表 E-1	幅 (mm)	アンサンブル								
		600 ~3200	3205 ~3600	3605 ~4000	4005 ~4400	4405 ~4800	4805 ~5200	5205 ~5600	5605 ~6000	
ヴェルタ遮光	高さ	600 ~3200	3205 ~3600	3605 ~4000	—	—	—	—	—	—
	400 ~ 1000	※	137,700	153,400	165,600	177,800	190,000	202,200	214,400	
	1010 ~ 1400	※	186,500	207,300	225,000	242,700	260,400	278,100	295,800	
	1410 ~ 1800	※	206,500	230,400	250,500	270,600	290,700	310,800	330,900	
	1810 ~ 2200	※	228,700	255,500	278,200	300,900	323,600	346,300	369,000	
	2210 ~ 2600	※	250,500	280,300	305,400	330,500	355,600	380,700	—	
	2610 ~ 3000	※	271,600	305,300	332,900	360,500	—	—	—	
	3010 ~ 3300	※	289,500	312,800	—	—	—	—	—	

※印は「製品本体価格+3,000円/台」となります。製品本体価格は、35~37ページをご覧ください。

アンサンブル

コード操作

■青文字は面積12m²以下の製作。
 ※バトン操作、バトン・コード操作は製作不可。

ツーウェイ

■緑色の範囲のみ製作可能。

価格表 F-1	幅 (mm)	アンサンブル								
		600 ~3200	3205 ~3600	3605 ~4000	4005 ~4400	4405 ~4800	4805 ~5200	5205 ~5600	5605 ~6000	
ヒラハ	高さ	600 ~3200	3205 ~3600	3605 ~4000	—	—	—	—	—	—
	400 ~ 2200	※	221,200	246,900	268,700	290,500	312,300	334,100	355,900	
	2210 ~ 3000	※	261,500	293,600	320,000	346,400	372,800	399,200	425,600	

※印は「製品本体価格+3,000円/台」となります。製品本体価格は、35~37ページをご覧ください。

アンサンブル

バトン操作

■赤色の範囲のみ製作可能。
 ■ピンク文字は面積13m²以下の製作。

バトン・コード操作 +3,000円/台

■緑色の範囲のみ製作可能。

コード操作

■左表すすべてのサイズで製作可能。

ツーウェイ

■緑色の範囲のみ製作可能。

価格表 F-2	幅 (mm)	アンサンブル								
		600 ~3200	3205 ~3600	3605 ~4000	4005 ~4400	4405 ~4800	4805 ~5200	5205 ~5600	5605 ~6000	
リンド	高さ	600 ~3200	3205 ~3600	3605 ~4000	—	—	—	—	—	—
	400 ~ 1000	※	142,500	158,900	171,400	183,900	196,400	208,900	221,400	
	1010 ~ 1400	※	194,500	216,400	235,000	253,600	272,200	290,800	309,400	
	1410 ~ 1800	※	216,800	242,200	263,500	284,800	306,100	327,400	348,700	
	1810 ~ 2200	※	241,000	269,700	293,800	317,900	342,000	366,100	390,200	
	2210 ~ 2600	※	265,100	297,200	324,000	350,800	377,600	404,400	431,200	
	2610 ~ 3000	※	288,300	324,400	354,000	383,600	413,200	442,800	472,400	
	3010 ~ 3300	※	308,500	333,600	366,000	398,400	430,800	—	—	

※印は「製品本体価格+3,000円/台」となります。製品本体価格は、35~37ページをご覧ください。

アンサンブル

バトン操作

■赤色の範囲のみ製作可能。
 ■ピンク文字・緑文字は面積10m²以下の製作。

バトン・コード操作 +3,000円/台

■緑色の範囲のみ製作可能。

■緑文字は面積10m²以下の製作。

コード操作

■青文字は面積15m²以下の製作。

ツーウェイ

■緑色の範囲のみ製作可能。

価格表 F-3	幅 (mm)	アンサンブル								
		600 ~3200	3205 ~3600	3605 ~4000	4005 ~4400	4405 ~4800	4805 ~5200	5205 ~5600	5605 ~6000	
エージェント遮光	高さ	600 ~3200	3205 ~3600	3605 ~4000	—	—	—	—	—	—
	400 ~ 1000	※	142,500	158,900	171,400	183,900	196,400	208,900	221,400	
	1010 ~ 1400	※	194,500	216,400	235,000	253,600	272,200	290,800	309,400	
	1410 ~ 1800	※	216,800	242,200	263,500	284,800	306,100	327,400	348,700	
	1810 ~ 2200	※	241,000	269,700	293,800	317,900	342,000	366,100	390,200	
	2210 ~ 2600	※	265,100	297,200	324,000	350,800	377,600	404,400	—	
	2610 ~ 3000	※	288,300	324,400	354,000	383,600	—	—	—	
	3010 ~ 3300	※	308,500	333,600	—	—	—	—	—	

※印は「製品本体価格+3,000円/台」となります。製品本体価格は、35~37ページをご覧ください。

アンサンブル

コード操作

■青文字は面積12m²以下の製作。
 ※バトン操作、バトン・コード操作は製作不可。

ツーウェイ

■緑色の範囲のみ製作可能。

一覧
製品・スラット

ラインドレープ

ペア
アンサンブル

ツーウェイ

木製

傾斜窓

カーブ

ホームタコス(電動)
ラインドレープ

ホームタコス(電動)
ペアアンサンブル

ホームタコス(電動)

オリジナル
カラーコーディネート

オプション

採寸・発注・取付け

2連取付仕様

連窓で取付ける場合に、両側の製品のスラットを伸ばすことで、製品間の光漏れがなく総幅8000mmまで対応できます。大開口の窓におすすめ。また左右の製品は別々に操作でき、サイズもそれぞれ指定できるので、部分的に採光・開閉もできて便利です。



ラインドレープ ベア アンサンプル ドレープ：LD-7196 ビブレ (アクアブルー) レース：LD-7632 エール (ライトブルー)

POINT

連窓で取付ける場合に、製品間の光漏れを防ぎます。

2台を連窓して取付ける場合に、製品突き合わせ部分のスラットが重なり光漏れを防ぎます。大開口の窓におすすめ。

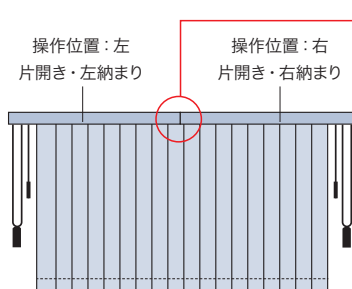
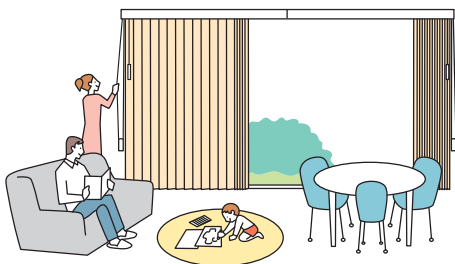

製品突き合わせ部分のスラットが重なり、光漏れを防ぎます。
*重なり寸法：約10mm (木製は約20mm)

※ベア アンサンプルの場合、製品の構造上、レース状態にした時には、突き合わせ部分には約20mmのすき間が生じます。

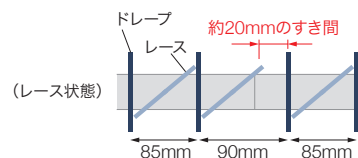

POINT

製品サイズは左右それぞれで指定できます。

片引き窓など、左右でサイズが違う窓にもおすすめです。



片引き窓



両袖片引き窓

POINT

左右の製品は別々に操作できます。

スラット角度の調整、製品の開閉とも左右別々に操作できるため、部分的な採光調整ができて便利です。

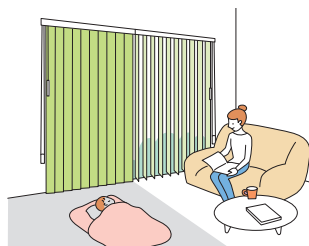

部分的に採光量をコントロールして、読書やお昼寝も快適に。

対応製品

ラインドレープ (ボタン・コード操作 [片ボタン]・コード操作のみ)	ペア アンサンブル (ボタン・コード操作 [片ボタン]・コード操作のみ)	木 製	ホームタコス ラインドレープ (100mm幅のみ)
---------------------------------------	---	-----	------------------------------

※製品本体と同時にご注文ください。
 ※「コーナー取付仕様」と組み合わせることはできません。

製作可能寸法

* 幅は5mm単位、高さは10mm単位での製作になります。

[単位: mm]

片開きの製品を2台並べて取付けます。

左側…… 操作位置: 左、左納まり (片開き)

右側…… 操作位置: 右、右納まり (片開き)

* ボタン・コード操作は、ボタンを使うと操作位置と反対側にたたみ込むことができます。

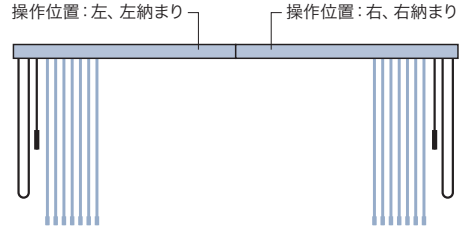

■ ラインドレープ

操作方法	ボタン・コード操作 [片ボタン]	コード操作
納まり	片開き	
スラット幅	80mm・100mm	
製品幅	300~4000	300~4000
連窓時の総幅	600~8000	600~8000
製品高さ	400~3000	400~4000
最大面積	12m ²	12m ²

■ ラインドレープ ペア アンサンブル

操作方法	ボタン・コード操作 [片ボタン]	コード操作
納まり	片開き	
スラット幅	100mm	
製品幅	500~2900	500~2900
連窓時の総幅	1000~5800	1000~5800
製品高さ	400~3000	400~3300
最大面積	8.7m ²	9.57m ²

※製品の構造上、レース状態にした時には、接合部には約20mmのすき間が生じます。

■ ラインドレープ 木製

操作方法	ツーコード操作
納まり	片開き
スラット幅	89mm
製品幅	300~4000
連窓時の総幅	600~8000
製品高さ	400~3000
最大面積	12m ²

■ ホームタコス ラインドレープ

電動仕様	コンセント仕様	バッテリー仕様
納まり	片開き	
スラット幅	100mm	
製品幅	600~2690	1000~2690
連窓時の総幅	1200~5380	2000~5380
製品高さ	400~4000	400~2800
最大面積	10.76m ²	7.53m ²

コンセント仕様	バッテリー仕様
<p>※コンセント(電源)が2カ所必要です。 電源コードの出る位置は左右それぞれ指定できます。 ※「電源分岐ジョイント(オプション)」でコンセントを1つにまとめることもできます。(左右2台分で+6,000円となります。)</p> <p>製品 (左) 製品 (右)</p>	<p>※それぞれの製品で充電が必要です。</p> <p>製品 (左) 製品 (右)</p> <p>持出し受光部 (赤外線リモコン使用時)</p>
<p>*持出し受光部は不要。 使用する場合は「1個」手配してください。</p>	<p>【赤外線リモコン使用時】 *持出し受光部は「1個」必要。 ③赤外線リモコン操作の場合は製品に付属。</p>

価格

加算価格なし

※左右の製品価格の合算 (2台のご注文) となります。

コーナー取付仕様

片側の製品のスラットを突き出して製作することで、コーナー部のすき間を最小限に抑えます。
通常製品を設置するよりも光漏れが少なく、プライバシーも確保できます。



LD-7157 ライフ (ソフトベージュ) 【右】コーナー取付仕様

コーナー取付仕様

片側の製品のスラットを突き出して製作することで、コーナー部のすき間を最小限に抑えます。
※より光を遮りたい側を通常製品 (B) で、もう一方を「コーナー取付仕様製品 (A)」として手配します。

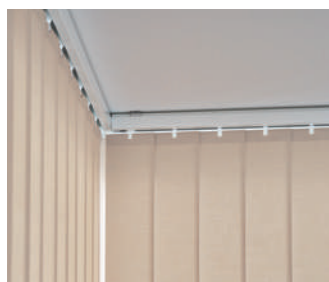

スラット全閉時 (水平状態)

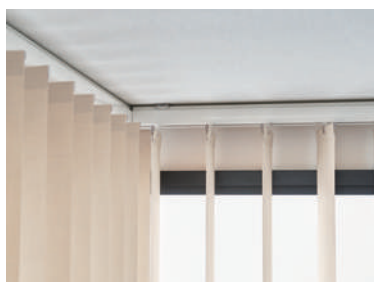

スラット全開時 (垂直状態)



通常製品 (B) (より光・視線を遮りたい側)
「コーナー取付仕様」の製品 (A) (スラットを突き出して製作する側)



通常製品

全閉にした時に、コーナー部にすき間が大きく出てしまいます。

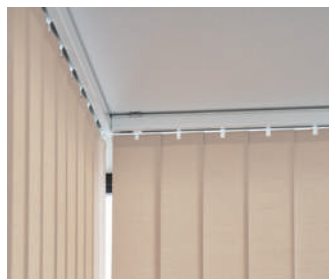

スラット全閉時 (水平状態)



スラット全開時 (垂直状態)

コーナー窓2面のうち、より光・視線を遮りたい側を「B」、もう一方を「A」として製品を手配します。

- A 「コーナー取付仕様」の製品 …… スラットを突き出して製作する側
- B 通常の製品 …… より光・視線を遮りたい側

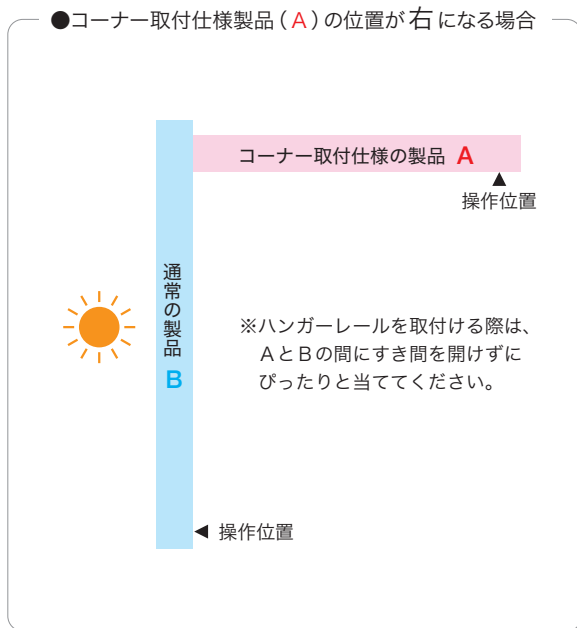
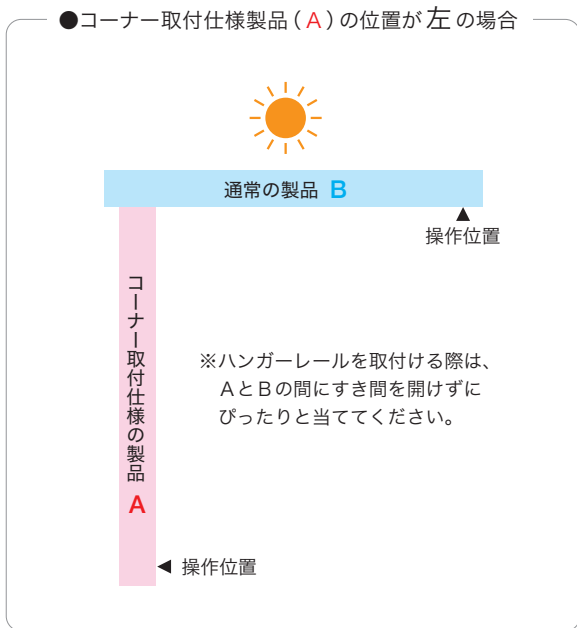

対応製品

- ラインドレープ (100mm幅のみ)
- ペア アンサンブル
- 木製

※片開き・片バトンのみ製作。(両開き・両バトンは製作不可)
 ※製品本体と同時にご注文ください。
 ※「2連取付仕様」「ナチュラルウッドバランス」と組み合わせることはできません。

製作可能寸法 [単位: mm]

* 幅は5mm単位、高さは10mm単位での製作になります。

■ ラインドレープ

操作方法	バトン操作 [片バトン]	バトン・コード操作 [片バトン]	コード操作	ワンチェーン操作
納まり	片開き			
スラット幅	100mm			
製品幅	300～4000	300～4000	300～4000	300～4000
製品高さ	400～3000	400～3000	400～4000	400～4000
最大面積	12m ²	12m ²	12m ²	12m ²

■ ラインドレープ ペア アンサンブル

操作方法	バトン操作 [片バトン]	バトン・コード操作 [片バトン]	コード操作
納まり	片開き		
スラット幅	100mm		
製品幅	500～3000	500～3000	500～4000
製品高さ	400～3000	400～3000	400～3300
最大面積	9m ²	9m ²	12m ²

■ ラインドレープ 木製

操作方法	ツーコード操作
納まり	片開き
スラット幅	89mm
製品幅	300～4000
製品高さ	400～3000
最大面積	12m ²

納まり

製品の納まりは下表のようになります。

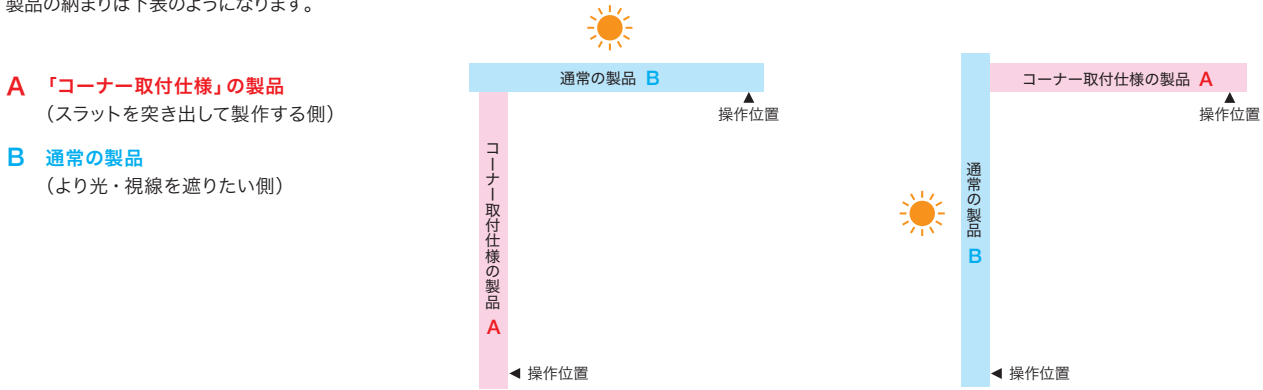

■ バトン操作 [片バトン] 対象製品

		「コーナー取付仕様」製品の位置	
		左側	右側
片開き [片バトン]	<p>A 【コーナー取付仕様】 操作位置：左・右納まり</p> <p>B 【通常の製品】 操作位置：右・左納まり</p>		
	<p>A 【コーナー取付仕様】 操作位置：右・左納まり</p> <p>B 【通常の製品】 操作位置：左・右納まり</p>		

■ バトン・コード操作 [片バトン] 対象製品 *下図はコードによる操作時の納まり。
バトンによる操作時は非操作側にもたたみ込みます。

		「コーナー取付仕様」製品の位置	
		左側	右側
片開き [片バトン]	<p>A 【コーナー取付仕様】 操作位置：左・左納まり</p> <p>B 【通常の製品】 操作位置：右・右納まり</p>		
	<p>A 【コーナー取付仕様】 操作位置：右・右納まり</p> <p>B 【通常の製品】 操作位置：左・左納まり</p>		

■ コード操作 対象製品

■ ツーコード操作 対象製品

■ ワンチェーン操作 対象製品

*図はコード操作

		「コーナー取付仕様」製品の位置	
		左側	右側
片開き	操作側への たたみ込み	<p>A 【コーナー取付仕様】 操作位置：左・左納まり</p> <p>B 【通常の製品】 操作位置：右・右納まり</p>	
		<p>A 【コーナー取付仕様】 操作位置：右・右納まり</p> <p>B 【通常の製品】 操作位置：左・左納まり</p>	

■天井付け

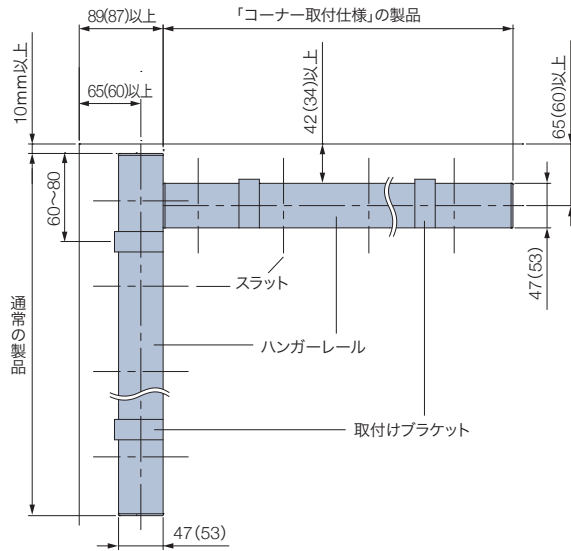

※ () はラインドレープ 木製の場合

■正面付け

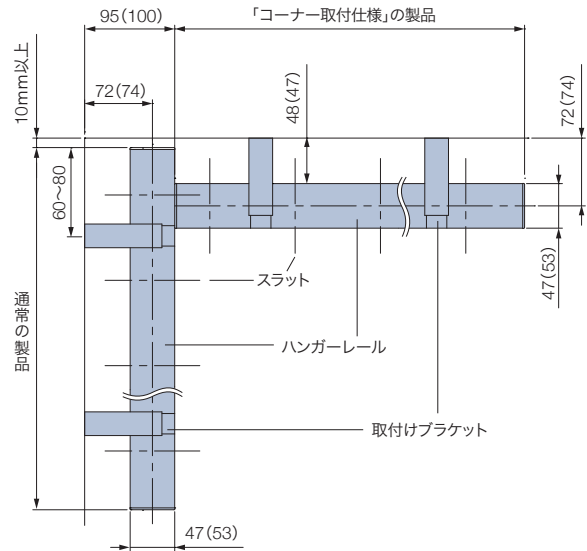

※ () はラインドレープ 木製の場合

操作方法 *製品に添付の取扱説明書をご覧ください。

操作方法是各製品仕様ページをご覧ください。
 ※「通常の製品」のスラット角度を調整する時は、必ず「コーナー取付仕様」のスラットをハンガーレールに対して垂直の状態にしてから行ってください。

価格

加算価格なし

※2台の製品 (A・B) は個別に価格を算出してください。

ワイドスラット仕様

通常よりもスラットどうしの重なりを大きくし、全閉時の光漏れを少なくした遮蔽性の高い仕様です。遮光生地を選ぶことで、寝室や日射しの強い窓での安心感・快適性をさらに高めることができます。

ワイドスラット仕様



80mm幅用のハンガーレールに100mm幅のスラットを取付けることで、スラットの重なりが通常よりも約20mm大きくなります。光漏れがより少なくなり、遮蔽性が高まります。

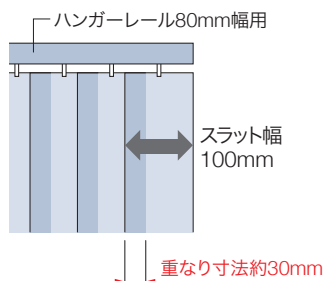

通常製品

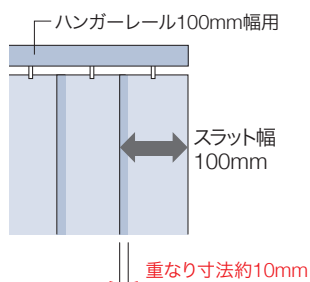

対応製品

ラインドレープ

※製品本体と同時にご注文ください。
※「レールジョイント仕様」と組み合わせることはできません。

製作可能寸法

ラインドレープと同様です。

対応スラット一覧 ※青字のNo.のスラットは洗濯機で洗うことができます。

- ※1 「セイラス」は、ワイドスラット仕様の場合、グラデーションの幅が小さくなります。
- ※2 「ハンプトン」は、パトン・コード操作は製作不可。
- ※3 「リンネル」「リンド」「ミント遮熱」は、ワンチェーン操作は製作不可。

カテゴリ	スラットNo. (LD-)	スラット名	最大面積	価格の計算方法
カーブ & フォーム	7001 ~ 7004	セイラス ※1	12㎡	B
	7005 ~ 7006	ランバル	12㎡	A
	7007 ~ 7009	ヴェルタ	12㎡	A
	7010 ~ 7011	セーナ	12㎡	A
スクリーン & フォーム	7012 ~ 7013	ヒラハ	12㎡	B
	7014 ~ 7015	オーガスタ	12㎡	A
	7016 ~ 7017	ノエル	12㎡	A
フィニッシュ クリア	7018 ~ 7019	リュース	12㎡	B
	7020 ~ 7021	デルセ遮光	11㎡	A
	7022 ~ 7024	ティンバル遮光	11㎡	A
	7025 ~ 7026	ゼブラノ遮光	11㎡	A
	7027 ~ 7028	ハンプトン ※2	9㎡	B
無地	7101 ~ 7124	ミスト	12㎡	A
	7131 ~ 7142	ミスト遮熱	12㎡	A
	7151 ~ 7174	ライフ	12㎡	A
	7181 ~ 7204	ビブレ	12㎡	A
	7211 ~ 7234	マカロンラテ	12㎡	A
	7241 ~ 7249	マカロンラテ遮熱	12㎡	A
	7251 ~ 7255	シャイニー遮熱	12㎡	A
	7256 ~ 7258	デイズ遮熱	12㎡	A

カテゴリ	スラットNo. (LD-)	スラット名	最大面積	価格の計算方法
無地	7259 ~ 7262	デイズ	12㎡	A
	7263 ~ 7268	ブライト	12㎡	A
	7269 ~ 7274	ジョルノ	12㎡	A
	7275 ~ 7279	リンネル ※3	12㎡	A
	7280 ~ 7281	リンド ※3	12㎡	A
	遮光	7401 ~ 7420	ピアット遮光	12㎡
7421 ~ 7440		ライフ遮光	9㎡	A
7441 ~ 7460		ビブレ遮光	12㎡	A
7461 ~ 7466		ルフト遮光	12㎡	A
7467 ~ 7470		ニーマ遮光	12㎡	A
7471 ~ 7473		ヴェルタ遮光	10㎡	A
7474 ~ 7476		アジェント遮光	11㎡	A
7477 ~ 7491		ミント	11㎡	A
7492 ~ 7496		ミント遮熱 ※3	6㎡	A
レース		7601 ~ 7603	マタン遮熱	12㎡
	7604 ~ 7606	ジュルネ遮熱	12㎡	A
	7607 ~ 7611	フィラレ遮熱	12㎡	B
	7612 ~ 7614	リノレ	12㎡	B
	7621 ~ 7635	エール	12㎡	B

バランスウェイト

下記から選べます。ご指定がない場合は、「巻き込みウェイト」になります。 ※下表のスラットは「挟み込みウェイト」のみとなります。

巻き込みウェイト

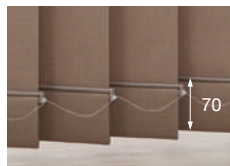

±20mm程度、製品の高さ調整が可能。

袋縫いウェイト

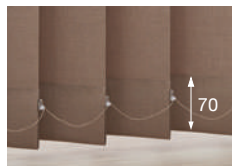

バランスウェイトがきれいに納まります。

袋縫いシンプルウェイト

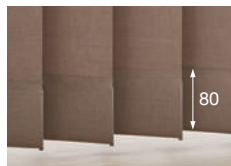

ボトムコードがなくすっきりとしたウェイトです。

挟み込みウェイト



±10mm程度、製品の高さ調整が可能。

※「挟み込みウェイト」対象スラット

スラットNo. (LD-)	スラット名
7018 ~ 7019	リュース
7020 ~ 7021	デルセ遮光
7022 ~ 7024	ティンバル遮光
7025 ~ 7026	ゼブラノ遮光
7027 ~ 7028	ハンプトン
7477 ~ 7491	ミント
7492 ~ 7496	ミント遮熱

※バランスウェイトはスラットと同色になります。

「ボトムコード付き」、「ボトムコードなし」が選べます。ご指定がない場合は、「ボトムコード付き」になります。

ボトムコード付き



ボトムコードなし

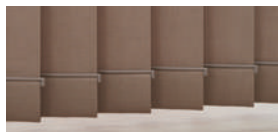

※「袋縫いシンプルウェイト」は、「ボトムコードなし」のみとなります。

価格

※表示価格は消費税を含まないメーカー希望小売価格(本体価格)です。

スラットによって計算方法が異なります。

価格の計算方法は上表の「対応スラット一覧」をご覧ください。

価格表に掲載している製品本体価格とは別に物流諸経費を申し受けます。

価格の計算方法	価格
A (80mm幅に対応するスラット)	ラインドレープ(スラット幅 80mm) 製品本体価格 × 1.1
B (80mm幅に対応しないスラット)	ラインドレープ(スラット幅 100mm) 製品本体価格 × 1.1

※ラインドレープの製品本体価格は、サンプル帳「スラット紹介ページ」の価格表をご覧ください。

ウォームシリーズ



ドレープ: LD-7445 ピプシ遮光(コットン) レース: LD-7622 エール(イエロー)
ウォームシリーズ: ナチュラルブラウン(木目調)

ハンガーレールに木目デザインを取り入れた「ウォームシリーズ」。ナチュラルな木目の温もりと落ち着きが空間を引き立てます。お部屋のフローリングや家具に合わせて、スラットの色に合わせて、空間と調和しやすく、窓辺のアクセントにもなる5色をラインナップ。



ウォームシリーズの色は5色から選べます。

※製品本体の部品色は、ハンガーレールの色に合わせた下記の「本体部品色」になります。

色名 No.	木目柄(原寸)	木目柄(原寸)	木目柄(原寸)	木目柄(原寸)	木目柄(原寸)
	ファインホワイト(木目調) [No.193]	ナチュラルブラウン(木目調) [No.250]	グレージュ(木目調) [No.295]	セピア(木目調) [No.276]	ダークブラウン(木目調) [No.280]
本体 部品色					
	マットホワイト	ベージュ	ベージュ	ダークブラウン	ダークブラウン

■バトン操作

■バトン・コード操作

■コード操作



ファインホワイト(木目調)
[No.193]



ナチュラルブラウン(木目調)
[No.250]



グレージュ(木目調)
[No.295]



セピア(木目調)
[No.276]



ダークブラウン(木目調)
[No.280]

■ワンチェーン操作



ファインホワイト(木目調)
[No.193]



ナチュラルブラウン(木目調)
[No.250]



グレージュ(木目調)
[No.295]



セピア(木目調)
[No.276]



ダークブラウン(木目調)
[No.280]

対応製品

ラインドレープ ペア アンサンブル ペア ツーウェイ

※製品本体と同時にご注文ください。

価格

※表示価格は消費税を含まないメーカー希望小売価格(本体価格)です。

製品幅(mm)	加算価格
300~1000	1,000円
1005~2000	2,000円
2005~3000	3,000円
3005~4000	4,000円
4005~5000	5,000円
5005~6000	6,000円

ナチュラルウッドバランス



空間への調和を高め、さらに上質に仕上げる「ナチュラルウッドバランス」。
 さまざまなインテリアとのコーディネートが楽しめる20色。
 家具や床・建具と色を合わせて空間に統一感を持たせたり、
 窓辺のアクセントにしたり、楽しみ方もいろいろ。

[バランス形状] I型・C型・L型(左)(右)
 [バランスの高さ] 90mm



(注) 本製品は天然木を使用しているため、経時変化等の変形・色変化が生じる場合があります。
 また、木目・色・風合等において、原材料に起因するバラつきが生じる場合があります。
 製品の色調等は、印刷物と多少異なる場合があります。

断面図

[単位: mm]

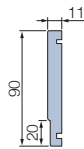

対応製品

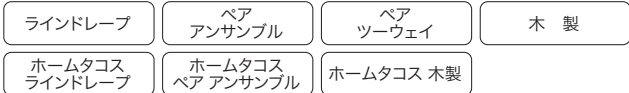

※水まわりへのご使用はおやめください。
 ※「コーナー取付仕様」と組み合わせることはできません。
 ※後付けも可能です。

バランス形状

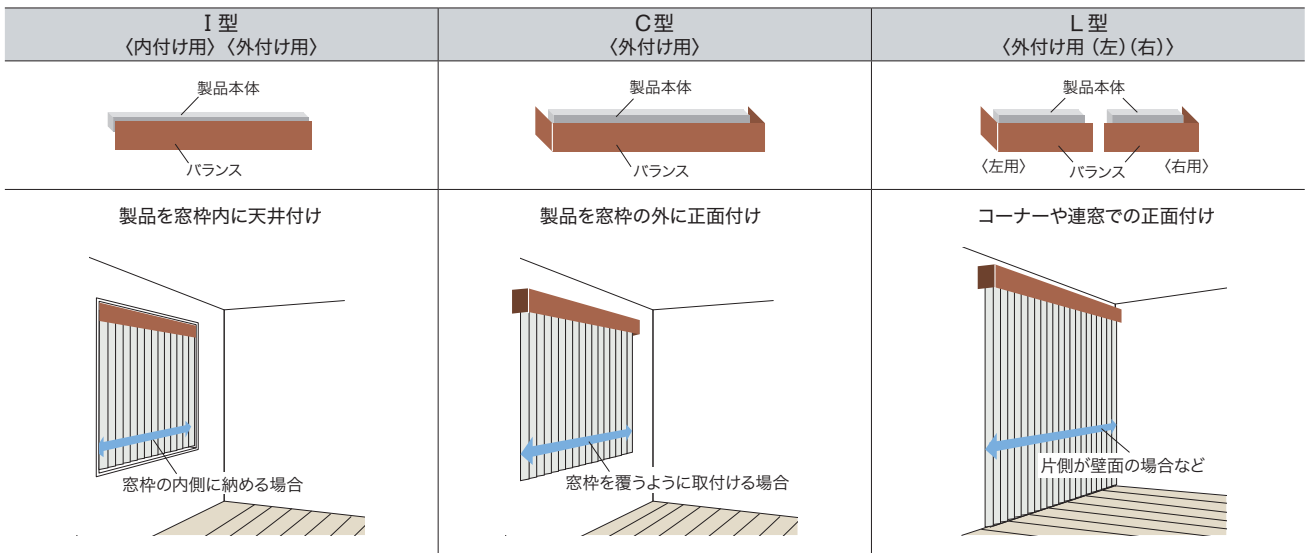

製作可能寸法

[単位: mm]

規格品 製品幅に対して、バランスの幅があらかじめ決まっています。
「バランス仕上がり寸法」をご覧ください。

各製品最小幅 ~2400mm

オーダー品 バランスの幅は、1mm単位での製作となります。

バランス 製作可能寸法 (mm)	W1・W3 (奥行き寸法)		40~190
	W2※ (仕上がり幅)	I型	(製品幅) ~ (製品幅+200)
		C型	(製品幅+32) ~ (製品幅+200)
バランス幅 (総幅) = W1+W2+W3			≦ 2812

※W2は幅2432mm以下での製作。

連窓の場合の使用例

連窓の際には、L型・I型を組み合わせることで多様な取付けが可能となります。

※図中の—は「バランスジョイント」を示します。 [単位: mm]

例① 規格品で2連窓をL型バランスで連結する場合

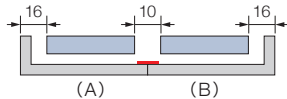

●組み合わせ

(A)	規格品・L型<外付け用(左)>	連窓・左側
(B)	規格品・L型<外付け用(右)>	連窓・右側

例② 規格品で3連窓をL型・I型バランスで連結する場合

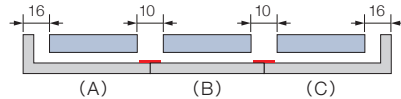

●組み合わせ

(A)	規格品・L型<外付け用(左)>	連窓・左側
(B)	規格品・I型<外付け用>	連窓・中間
(C)	規格品・L型<外付け用(右)>	連窓・右側

例③ オーダー品で3連窓をI型バランスで連結する場合

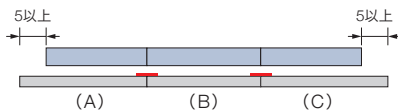

●組み合わせ

(A)	オーダー品・I型	連窓・左側
(B)	オーダー品・I型	連窓・中間
(C)	オーダー品・I型	連窓・右側

例④ オーダー品で2連窓をL型・I型バランスで連結する場合

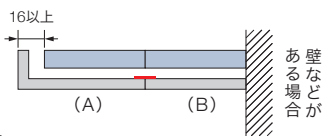

●組み合わせ

(A)	オーダー品・L型(左)	連窓・左側
(B)	オーダー品・I型	連窓・右側

※上記使用例(①~④)は、施工条件により取付けできない場合があります。詳しくは弊社支店、営業所へお問い合わせください。

※バランス取付金具と製品に付属している取付けブラケットを同じ個数で重ね合わせて取付けますので、ご注文の際は、必ず製品幅をご指示ください。

※連窓仕様で取付ける際は、必ず2人以上で行ってください。

バランス仕上がり寸法

[単位: mm]

規格品 バランスを取付ける製品の幅を基準に、下記寸法で仕上がります。

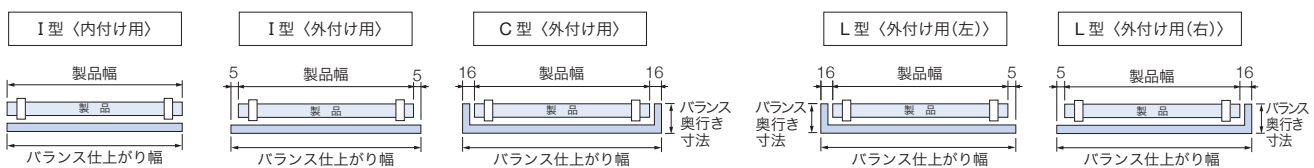

製品	スラット幅	バランス奥行き寸法※		バランス仕上がり幅			
		C型 <外付け用>	L型 <外付け用(左)(右)>	I型 <内付け用>	I型 <外付け用>	C型 <外付け用>	L型 <外付け用(左)(右)>
ラインドレープ ペア アンサンブル ペア ツーウェイ	80mm	129 (132)	製品幅と同じ	製品幅+10	製品幅+32	製品幅+21	
	100mm	169 (172)					
木製	89mm	146 (149)					
ホーム タコス	ラインドレープ	80mm	141 (144)				
	ペア アンサンブル	100mm	166 (169)				
	木製	89mm	146 (149)				

※()はブラケット背面までの寸法。

オーダー品 ご指定の寸法で1mm単位で製作します。

バランス総幅 = W1+W2+W3

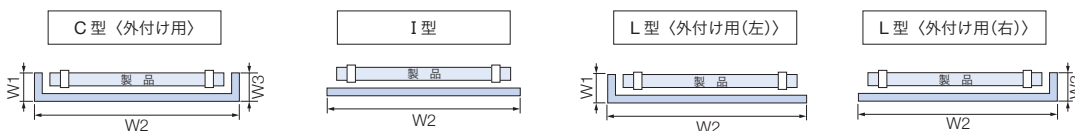

※バランスをご注文の際は、製品本体はブラケットを使用して取付けるよう指定してください。※取付け方法が「天井付け(直付け)」の場合、バランスは製作不可。

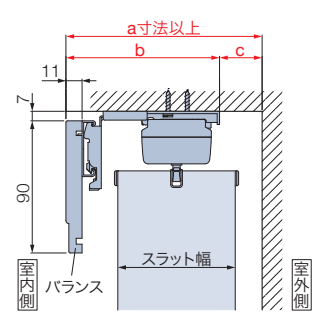
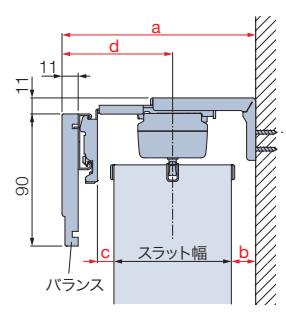
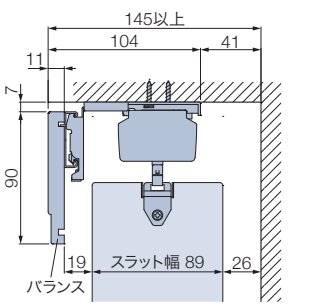
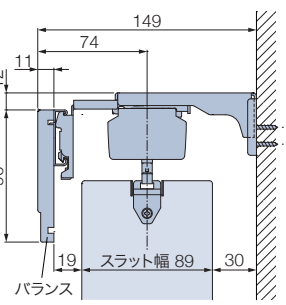
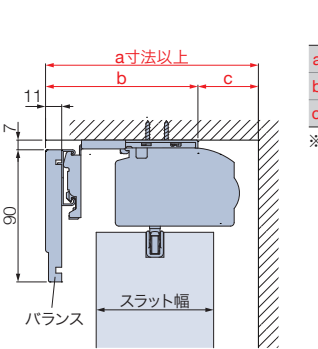
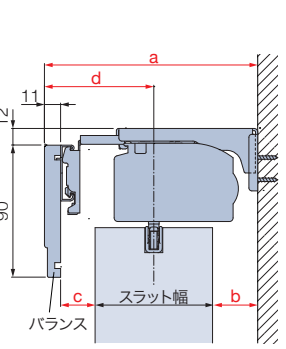
	バランス I 型 (内付け用)〈外付け用〉	バランス C 型〈外付け用〉 バランス L 型〈外付け用(左) (右)〉 ※バランスの奥行き寸法は取付けブラケット背面よりも3mm短く仕上がります。																		
	天井付け	正面付け																		
ベアタワーウェイ ヘアアンサンブル ラインドレーフ	 <table border="1"> <tr><td>a寸法</td><td>169 (132)</td></tr> <tr><td>b寸法</td><td>126 (103)</td></tr> <tr><td>c寸法</td><td>43 (29)</td></tr> </table> <p>※()は80mm幅</p>	a寸法	169 (132)	b寸法	126 (103)	c寸法	43 (29)	 <table border="1"> <tr><td>a寸法</td><td>169 (132)</td></tr> <tr><td>b寸法</td><td>21 (17)</td></tr> <tr><td>c寸法</td><td>25 (10)</td></tr> <tr><td>d寸法</td><td>99 (76)</td></tr> </table> <p>※()は80mm幅</p>	a寸法	169 (132)	b寸法	21 (17)	c寸法	25 (10)	d寸法	99 (76)				
a寸法	169 (132)																			
b寸法	126 (103)																			
c寸法	43 (29)																			
a寸法	169 (132)																			
b寸法	21 (17)																			
c寸法	25 (10)																			
d寸法	99 (76)																			
木製	 <p>145以上 104 41 11 7 90 19 スラット幅 89 26</p>	 <p>149 74 11 12 90 19 スラット幅 89 30</p>																		
ホームタコス各製品	 <table border="1"> <tr><td colspan="2">木製</td></tr> <tr><td>a寸法</td><td>169 (144) 144</td></tr> <tr><td>b寸法</td><td>126 (104) 104</td></tr> <tr><td>c寸法</td><td>43 (40) 40</td></tr> </table> <p>※()は80mm幅</p>	木製		a寸法	169 (144) 144	b寸法	126 (104) 104	c寸法	43 (40) 40	 <table border="1"> <tr><td colspan="2">木製</td></tr> <tr><td>a寸法</td><td>169 (144) 144</td></tr> <tr><td>b寸法</td><td>21 (31) 26</td></tr> <tr><td>c寸法</td><td>25 (9) 4</td></tr> <tr><td>d寸法</td><td>99 (74) 74</td></tr> </table> <p>※()は80mm幅</p>	木製		a寸法	169 (144) 144	b寸法	21 (31) 26	c寸法	25 (9) 4	d寸法	99 (74) 74
木製																				
a寸法	169 (144) 144																			
b寸法	126 (104) 104																			
c寸法	43 (40) 40																			
木製																				
a寸法	169 (144) 144																			
b寸法	21 (31) 26																			
c寸法	25 (9) 4																			
d寸法	99 (74) 74																			

価格

※バランス形状は、I型・C型・L型とも同価格です。

※表示価格は消費税を含まないメーカー希望小売価格(本体価格)です。

規格品

※製品幅に対して、バランスの幅があらかじめ決まっています。

製品幅 (mm)	各製品の最小幅 ~1000	1005~1500	1505~2000	2005~2400
加算価格	10,000円	12,000円	14,400円	16,500円

オーダー品

バランスの幅は1mm単位での製作となります。

バランス幅 (mm)	各製品の最小幅 ~1000	1001~1500	1501~2000	2001~2500	2501~2812
加算価格	10,000円	12,000円	14,400円	16,500円	18,500円

※バランス幅=W1+W2+W3(総幅)

クリアチェーン



樹脂ボール部分がクリアカラーなので
スタイリッシュな光沢感を楽しめます。
また通常カラーに比べ、操作チェーンが目立ちにくくなります。

クリアホワイト



クリアホワイト
[No.9013]



クリアベージュ
[No.9123]



クリアグレー
[No.9027]



クリアブラウン
[No.9667]



クリアブラック
[No.9005]

対応製品

ラインドレープ (ワンチェーン操作のみ)

※製品本体と同時にご注文ください。

価格

加算価格なし

マルチチェーンハンガー

チャイルド
セーフティ

お子さまの手が届かない高さに操作チェーンを束ねることができます。
付属のフックを壁に固定し、マルチチェーンハンガーを掛けることで、壁に掛けたまま操作ができます。
お子さまのいるご家庭での使用にも安心です。

動画はこちら▶



カラー：クリアー
付属部品：フック（クリアー）

操作チェーンを束ねたとき



壁面に掛けたとき



ループ部分の広がりを抑えて、見た目もすっきり。

装着前



装着後



（お願い）安全対策部品をご使用になっても、事故が完全に回避されるわけではございません。コードやチェーンの危険性を十分に認識した上でご使用をお願いします。
「マルチチェーンハンガー」は、お子さまの手が届かない高さに操作チェーンを束ねることで、チャイルドセーフティが有効になります。

操作チェーンを束ねたとき

お子さまの手が届かない高さに操作チェーンを束ねられます。



壁面に掛けたとき

壁に掛けたまま操作が行えます。
操作チェーンを窓枠の横に移動させるので、製品の意匠性が向上します。

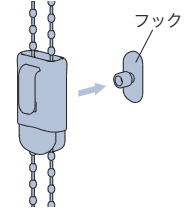
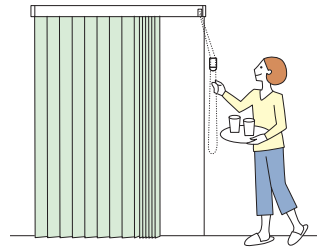

壁に掛けるときは、付属のフックを壁に固定して取付けます。

対応製品

ラインドレープ（ワンチェーン操作のみ）

*後付けも可能です。

価格

※表示価格は消費税を含まないメーカー希望小売価格（本体価格）です。

1,000円／個

マルチチェーンハンガー

フック（壁付けの際に使用） [単位：mm]

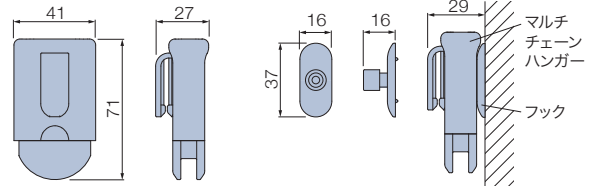

材質：樹脂成形品
カラー：クリアー
取付けビス（φ3×25）1本付属

※フックを壁付けする際は、取扱説明書で取付け条件をご確認ください。

サイズの測り方



サイズを測る前の注意点について

1. 窓枠内に取付けるとき(天井付け)は、窓枠のゆがみに注意してください。
2. 窓枠を覆うとき(正面付け)は、製品のまわりにある障害物等に注意してください。

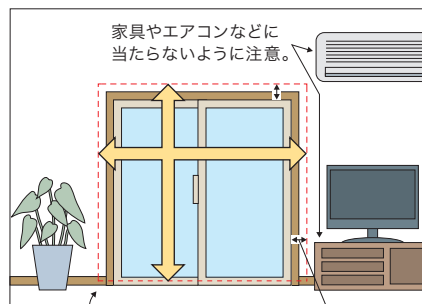
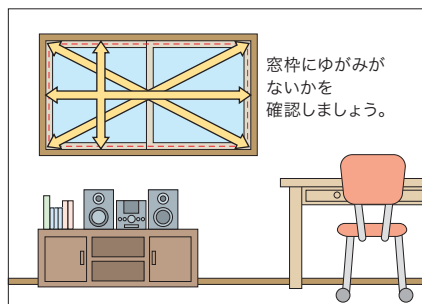

ゆがみのある窓枠へ製品を取付ける場合、ゆがみに合わせた製作寸法になっていないと、製品が窓枠に干渉し製品の昇降動作に不具合が生じる恐れがあります。製品の発注寸法を決める前に、窓枠のゆがみの有無を確認することをおすすめします。

製品が床までくるときは、床に当たらないように10mm以上製品高さを小さく。窓枠より50~100mm程度製品幅を大きく。

主な窓枠のゆがみについて

窓枠のゆがみを考慮しない製作寸法にしたとき			
窓枠のゆがみに合わせた製作寸法にしたとき			

特に窓サイズが大きいたときは、窓枠のゆがみに対してより注意が必要になります。

窓枠のゆがみを確認する方法

- 窓枠のゆがみの有無は、以下の手順で確認することができます。
- ① 取付ける窓枠の内側寸法(右図の幅①~対角③)を測ります。
 - ・幅③の測り方 : 高さ④または高さ⑥の真ん中(1/2)の位置に印をつけて、その位置から寸法を測ってください。
 - ・高さ⑥の測り方 : 幅①または幅②の真ん中(1/2)の位置で寸法を測ってください。
 - ② ①で測った寸法から窓枠のゆがみの有無を確認します。「対角①~③」「高さ④~⑥」「対角⑦~⑧」それぞれで寸法の誤差がないことを確認してください。特に「対角⑦~⑧」で寸法の誤差がある場合は、ゆがみに合わせた製作寸法にしないと、製品の動作に不具合を生じる恐れがあります。最寄りの販売店等にご相談ください。

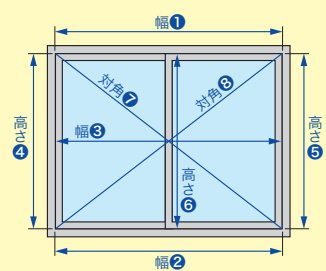

取付けの種類

窓枠を覆う場合

<p>天井への取付け</p> <p>製品幅</p>	<p>カーテンボックス内への取付け</p> <p>製品幅</p>	<p>壁面に正面付け</p> <p>製品幅</p>
<p>天井付け(ブラケット付け)</p> <p>取付け高さ 10~20mm</p>	<p>天井付け(ブラケット付け)</p> <p>取付け高さ 10~20mm</p>	<p>正面付け(ブラケット付け)</p> <p>取付け高さ 10~20mm</p>
<p>天井付け(直付け)*</p> <p>取付け高さ 10~20mm</p>	<p>天井付け(直付け)*</p> <p>取付け高さ 10~20mm</p>	

—: ブラケット
└: 正面付け補助金具

窓枠内に取付けの場合

窓枠内に天井付け

製品幅

天井付け(ブラケット付け)

取付け高さ
10~20mm

天井付け(直付け)*

取付け高さ
10~20mm

*天井付け(直付け)の場合、製品高さはブラケット厚の4mm分短くなります。
*床面にカーペットを敷く場合は毛足の長さも考慮して、製品高さをさらに短くしてください。

対象製品

ラインドレープ

ペア アンサンブル

ペア ツウウェイ

木製

[単位：mm]

ホームタコス ラインドレープ

ホームタコス ペア アンサンブル

ホームタコス 木製

取付け方法に合わせて「製品幅」・「製品高さ」・「取付け高さ」をご指定ください。

*製品幅は5mm単位、製品高さは10mm単位での製作になります。

■ 窓枠を覆う場合

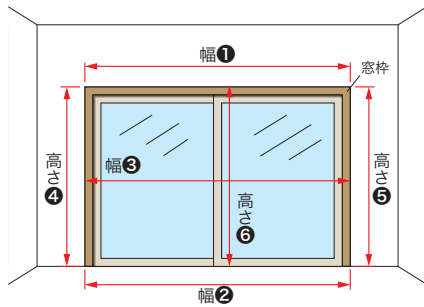

■ 窓枠内に取付ける場合

※幅①：製品本体の取付け面

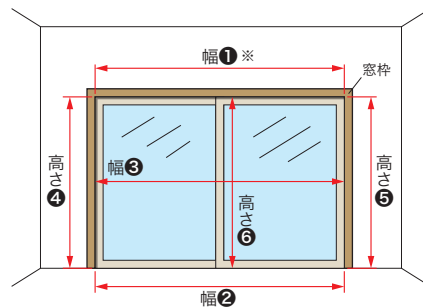

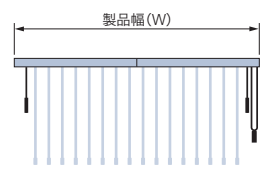
製品幅	窓枠を覆う場合	窓枠内に取付ける場合
	窓枠の上部（幅①）、下部（幅②）、中央部（幅③）の3カ所の外側を測定し、最も大きい寸法以上を製品幅としてご指定ください。	窓枠の上部（幅①）、下部（幅②）、中央部（幅③）の3カ所の内側を測定し、最も小さい寸法から10mm以上*引いて製品幅をご指定ください。 *製品の製作寸法幅が5mm単位であっても、窓枠からの引き寸法は5mmではありません。 スラットやコード類が干渉しないよう、幅は窓枠の内側寸法から10mm以上引いてください。
	窓枠の内側にたたみしるを残したくない場合は、「納まり寸法計算ツール」にて製品幅を算出してください。 	
	<p>レールジョイント仕様の場合</p>  <p>製品幅 (W) に対して、レールは中央で分割されます。</p>	<p>2連取付仕様の場合</p>  <p>製品幅は、左側・右側をそれぞれご指定ください。（左右1台ずつ）</p>
製品高さ	窓枠の左部（高さ④）、右部（高さ⑤）、中央部（高さ⑥）の3カ所の外側を測定し、取付け方法に合わせて製品高さをご指定ください。スラットの下部位置は床面より10～20mm短くしてください。 ※床面にカーペットを敷く場合は毛足の長さも考慮して、製品高さをさらに短くしてください。 ※製品高さにブラケットの厚み（4mm）は含まれます。	
取付け高さ	製品取付け高さを10mm単位でご指定ください。取付け高さによって、バトン・操作コード・操作チェーンの長さが決まります。取付け高さによるバトン・操作コード・操作チェーンの長さは各製品仕様ページをご覧ください。	

サイズの測り方

対象製品

傾斜窓

*幅・高さとも1mm単位での製作になります。

[単位：mm]

窓枠内に取付ける場合 (天井直付けのみ)

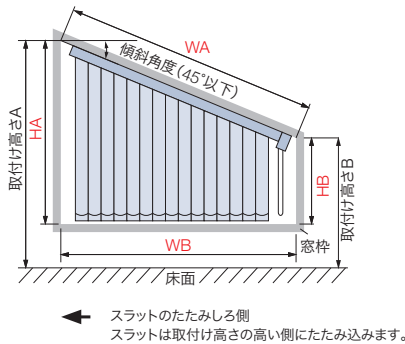

窓枠外に取付ける場合 (天井直付け・正面付け)

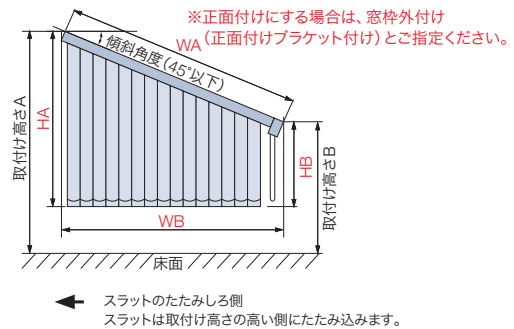

取付ける窓枠の内側寸法を測ります。

製品幅	WA (窓枠上部の内側寸法) WB (窓枠下部の内側寸法) の2カ所 (1mm単位)
製品高さ	HA (高いほうの窓枠内側寸法) HB (低いほうの窓枠内側寸法) の2カ所 (1mm単位)

取付け高さ	納まり形態によって取付け高さAもしくはBを10mm単位でご指定ください。 ●操作部が傾斜の上部になる場合 [操作位置：右・右納まり/操作位置：左・左納まり]取付け高さAを指定 ●操作部が傾斜の下部になる場合 [操作位置：右・左納まり/操作位置：左・右納まり]取付け高さBを指定
-------	--

製品の仕上がり寸法を測ります。

製品幅	WA (製品上部の幅寸法) WB (製品下部の幅寸法) の2カ所 (1mm単位)
製品高さ	HA (高いほうの製品高さ寸法) HB (低いほうの製品高さ寸法) の2カ所 (1mm単位) ※製品高さにブラケットの厚みは含みません。

取付け高さ	納まり形態によって取付け高さAもしくはBを10mm単位でご指定ください。 ●操作部が傾斜の上部になる場合 [操作位置：右・右納まり/操作位置：左・左納まり]取付け高さAを指定 ●操作部が傾斜の下部になる場合 [操作位置：右・左納まり/操作位置：左・右納まり]取付け高さBを指定
-------	--

注意 正面付けブラケット使用時

- ・正面付けブラケットの厚みは製品高さに含みません。
- ・取付けの際は、ブラケットの上端と天井とのすき間を5mm以上あけてください。
- ・正面付けブラケットの取付け位置は傾斜に対し、「セーフティービス」よりも下側に取付けてください。「セーフティービス」は、正面付けブラケットからハンガーレールが滑り落ちないようにする部品で、あらかじめハンガーレールの正面（操作部の端部から95mm）に取付けられています。正面付け採寸時は下地の位置を十分確認するとともに、セーフティービスの位置を考慮しブラケットの取付け位置を注意して決めてください。（正面付けブラケットを適切な位置に取付けないと、製品が希望の位置に取付けられないことがあります。）

※正面付けブラケットの寸法について、詳しくは製品仕様をご覧ください。
※セーフティービスの取付け位置は、操作部の端部から60～100mmの範囲内にてmm単位で指定することもできます。ご指定がない場合は、操作部の端部から95mmとなります。
※ブラケットの中心位置は、セーフティービスから傾斜に対して下側15mmです。

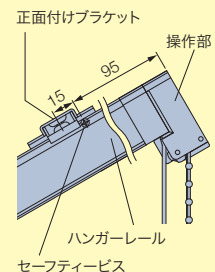

対象製品

カーブ

[単位：mm]

※幅・高さとも10mm単位での製作になります。※天井付け（直付け）のみ。

以下の手順で幅・高さの発注寸法を算出してください。

①製品幅・製品高さ・レール中心半径(R)の寸法を実測してください。

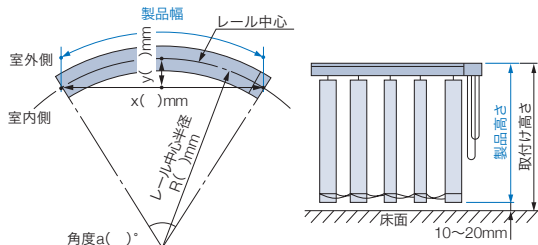

※角度aが90°を超える製品は製作できません。
※レール中心半径(R)が650mm未満の製品は製作できません。

●レール中心半径(R)・製品幅は、x、yの寸法が分かれば以下の計算式でも算出できます。

レール中心半径(R)の計算式
$$\text{レール中心半径}(R) = \frac{x^2 + y^2}{8y}$$
 Rは650mm以上の整数

製品幅の計算式
$$\text{製品幅} = 2R \times 3.14 \times \frac{a}{360}$$
 aは90°以下
※1mm単位は切り捨て

※角度(a)の求め方
$$a = 2 \times \tan^{-1} \times \frac{x}{2(R-y)}$$

②下記の計算式を用いて寸法の確認をしてください。
製作可能なカーブ角度は90°以下であるため、
製品幅とレール中心半径(R)は下記の関係式が成り立ちます。

製品幅
$$\leq \frac{(2 \times R \times 3.14)}{90} \div 4$$

↑ ↑
レール中心半径(R)の円の全周 90°分
※小数点以下は切り捨て

レール中心半径(R) = () mm
x = () mm
y = () mm
角度(a) = () °

上記の式にあてはまらない場合は各寸法
あるいは角度を見直してください。
詳細については最寄りの弊社支店・営業所へ
お問い合わせください。

発注方法

ホームページに各製品ごとの発注シートをご用意しています。ご利用ください。



注意

製品やスラットによって、対応や指定が必要な項目が異なります。
必ず、各製品仕様ページ・サイズの測り方をご確認ください。

ラインドレープ 傾斜窓 ▶ P.135
 ラインドレープ カーブ ▶ P.136
 ホームタコス ラインドレープ ▶ P.137
 ホームタコス ラインドレープ ペア アンサンブル ▶ P.137
 ホームタコス ラインドレープ 木製 ▶ P.137

1 製品名をご指定ください。

- ラインドレープ
- ラインドレープ ペア アンサンブル
- ラインドレープ ペア ツーウェイ
- ラインドレープ 木製

2 スラットNo.とスラット幅をご指定ください。 ※「ペア」製品の場合は、ドレープとレースのスラットをそれぞれご指定ください。

LD-7101

例) ミスト (ホワイト)
スラット幅: 100mm

3 バランスウェイト仕様とボトムコードの有無をご指定ください。 ※「ペア アンサンブル」「木製」の場合は、ご指定不要です。

例) 巻き込みウェイト
ボトムコード付き

4 部品色をご指定ください。

例) マットホワイト

5 操作方法・操作位置・納まりをご指定ください。 ※「ペア ツーウェイ」の場合は、切替え用コードの位置をご指定ください。

コード操作
例) 操作位置: 右
片開き、右納まり

6 製品の取付け方法をご指定ください。

例) 天井付け
(ブラケット付け)

7 製品サイズと取付け高さをご指定ください。

幅: 1800mm
例) 高さ: 1800mm
取付け高さ: 1820mm

8 製品台数をご指定ください。

例) 2台

9 〈オプション〉をご注文の場合はご指定ください。



オリジナル カラーコーディネート ▶ P.84

ホームページにスラットの配色を
簡単にシミュレーションできる
「ブラインドカラーシミュレーション」を
ご用意しています



1 製品名をご指定ください。

ラインドレープ 傾斜窓

2 スラットNo.とスラット幅をご指定ください。

LD-7101
例) ミスト (ホホワイト)
スラット幅: 100mm

3 バランスウェイト仕様とボトムコードの有無をご指定ください。

例) 巻き込みウェイト
ボトムコード付き

4 操作位置・納まりをご指定ください。

例) 操作位置: 右
右納まり

5 製品の取付け方法をご指定ください。

例) 窓枠内付け
(天井直付け)

6 製品サイズをご指定ください。

WA _____ mm WB _____ mm HA _____ mm WB _____ mm

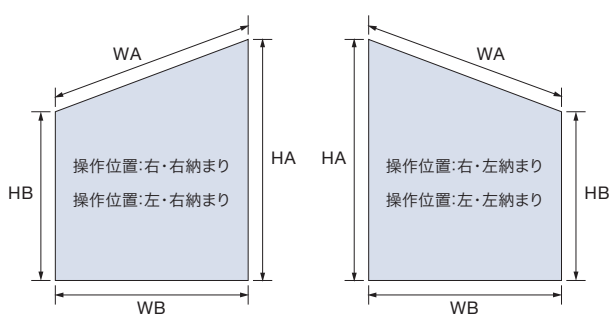

※納まりは必ずハンガーレールの高い位置 (上部) になります。

7 取付け高さをご指定ください。

例) 3000mm

8 製品台数をご指定ください。

例) 2台

発注方法

1 製品名をご指定ください。

 ラインドレープカーブ

2 スラットNo.とスラット幅をご指定ください。

LD-7101

例) ミスト(ホワイト)

スラット幅: 100mm

3 バランスウェイト仕様とボトムコードの有無をご指定ください。

例) 巻き込みウェイト
ボトムコード付き

4 納まりと操作位置をご指定ください。

例) 片開き・右納まり
操作位置: 右

5 製品サイズをご指定ください。

幅・高さ・レール中心半径を記入した図面をご提出ください。

①製品幅・製品高さ・レール中心半径(R)の寸法を実測してください。

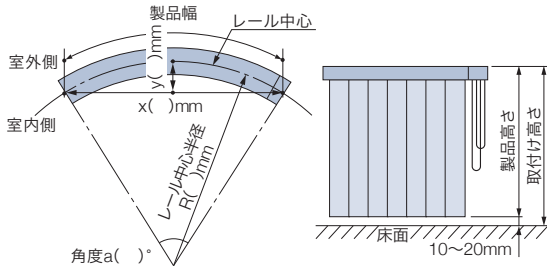

※角度aが90°を超える製品は製作できません。
 ※レール中心半径(R)が650mm未満の製品は製作できません。

●レール中心半径(R)・製品幅は、x、yの寸法が分かれば以下の計算式でも算出できます。

レール中心半径(R)の計算式
$$\text{レール中心半径}(R) = \frac{x^2 + 4y^2}{8y}$$
 Rは650mm以上の整数製品幅の計算式
$$\text{製品幅} = 2R \times 3.14 \times \frac{a}{360^\circ}$$
 aは90°以下
※1mm単位は切り捨て※角度(a)の求め方
$$a = 2 \times \tan^{-1} \times \frac{X}{2(R-y)}$$

②下記の計算式を用いて寸法の確認をしてください。

製作可能なカーブ角度は90°以下であるため、
 製品幅とレール中心半径(R)は下記の関係式が成り立ちます。

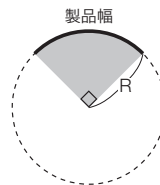

$$\text{製品幅} \leq \frac{(2 \times R \times 3.14) \div 4}{90^\circ}$$

↑
レール中心半径(R)の円の全周

※小数点以下は切り捨て

レール中心半径(R) = () mm
x = () mm
y = () mm
角度(a) = () °

上記の式にあてはまらない場合は
 各寸法あるいは角度を見直して
 ください。
 詳細については最寄りの弊社支店・
 営業所へお問い合わせください。

6 取付け高さをご指定ください。

例) 2000mm

7 製品台数をご指定ください。

例) 2台

1 製品名と電源仕様をご指定ください。

- | | |
|---|---|
| <input type="checkbox"/> ホームタコス ラインドレープ (コンセント仕様) | <input type="checkbox"/> ホームタコス ラインドレープ (バッテリー仕様) |
| <input type="checkbox"/> ホームタコス ラインドレープ ヘア アンサンブル (コンセント仕様) | <input type="checkbox"/> ホームタコス ラインドレープ ヘア アンサンブル (バッテリー仕様) |
| <input type="checkbox"/> ホームタコス ラインドレープ 木製 (コンセント仕様) | <input type="checkbox"/> ホームタコス ラインドレープ 木製 (バッテリー仕様) |

2 スラットNo.とスラット幅をご指定ください。

※「ヘア」製品の場合は、ドレープとレースのスラットをそれぞれご指定ください。

LD-7101
例) ミスト (ホワイト)
スラット幅: 100mm

3 バランスウェイト仕様とボトムコードの有無をご指定ください。

※「ヘア アンサンブル」「木製」の場合は、ご指定不要です。

例) 巻き込みウェイト
ボトムコード付き

4 部品色をご指定ください。

例) マットホワイト

5 操作方法の種類をご指定ください。

- ①スマホ操作 ②RFリモコン操作 ③赤外線リモコン操作

「④スイッチ操作」については
詳しい打合せが必要になりますので、
最寄りの弊社支店・営業所へお問い合わせください。

6 IoTアダプタ・リモコンの必要数量をご指定ください。

- | | |
|---|--|
| <input type="checkbox"/> IoTアダプタ (ホワイト) 個 | <input type="checkbox"/> 赤外線リモコン (ホワイト) 個 |
| <input type="checkbox"/> IoTアダプタ (ブラック) 個 | <input type="checkbox"/> 赤外線リモコン (ブラック) 個 |
| <input type="checkbox"/> RFリモコン (ホワイト) 個 | <input type="checkbox"/> リモコンホルダー (ホワイト) 個 |
| <input type="checkbox"/> RFリモコン (ブラック) 個 | <input type="checkbox"/> リモコンホルダー (ブラック) 個 |

※「①スマホ操作」の場合も、
故障の際の動作確認などに必要なため、
必ず弊社のリモコンを併用してください。

7 持出し受光部が必要な場合はご指定ください。

- | | |
|--|--|
| <input type="checkbox"/> 持出し受光部 (ホワイト) 個 | <input type="checkbox"/> 持出し受光部延長コード (ホワイト) 1m × 本 3m × 本 |
| <input type="checkbox"/> 持出し受光部 (ブラック) 個 | <input type="checkbox"/> 持出し受光部延長コード (ブラック) 1m × 本 3m × 本 |

※バッテリー仕様「③赤外線リモコン操作」の場合は
製品1台につき1個付属しています。

※最大で9mまで延長できます。

8 コンセント仕様の場合は、電源コードの出る位置・長さ・色をご指定ください。

- 電源コードの出る位置: 右 左 ●電源コードの長さ: m ●電源コードの色: ホワイト ブラック

9 コンセント仕様 (電源分岐ジョイント〈オプション〉)の場合はご指定ください。

- 電源分岐ジョイント 先端 電源分岐ジョイント 中間 電源分岐ジョイント 末尾

〈中間または末尾の場合〉

- 電源分岐コードの出る位置: 右 左 ●電源分岐コードの長さ: m ●電源分岐コードの色: ホワイト ブラック

10 納まりをご指定ください。

例) 片開き
右納まり

11 製品の取付け方法をご指定ください。

例) 天井付け
(ブラケット付け)

12 製品サイズをご指定ください。

幅: 1800mm
例) 高さ: 1800mm
取付け高さ: 1820mm

13 製品台数をご指定ください。

例) 2台

14 その他部品が必要な場合はご指定ください。

- ACアダプター 個
 補助バトン 0.8 × 本 1.2m × 本
 ワイヤークランプ 個 ※製品1台につき3個付属しています。

取付け方法

取扱説明書をご確認ください。



対象製品

ラインドレープ

ベア
アンサンブルベア
ツーウェイ

木製

ホームタコス
ラインドレープホームタコス
ベアアンサンブルホームタコス
木製

取付け方法

1. 取付けブラケットの取付け

製品本体のフレームの端から40～60mm内側に、
取付けブラケットをビスで固定してください。

- 取付けブラケットが3個以上の場合は、ブラケット間隔が均等になるように両端の取付けブラケット位置を基準に、残りの取付けブラケット位置を決めてください。
- 取付けブラケットの位置は、サインペン等で下地に印を付けておくと取付けが簡単です。

(見下げ図)

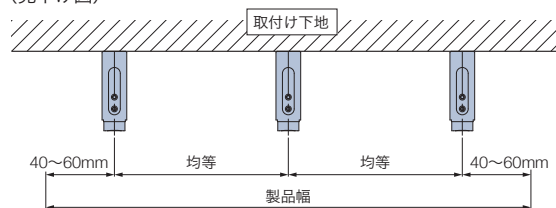

天井付け

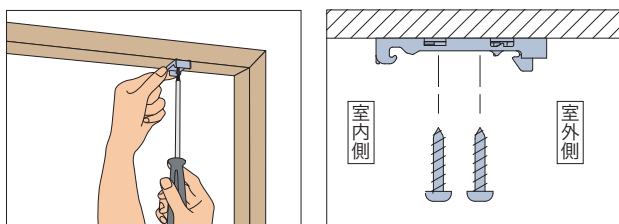

正面付け

[正面付け補助金具を使用]

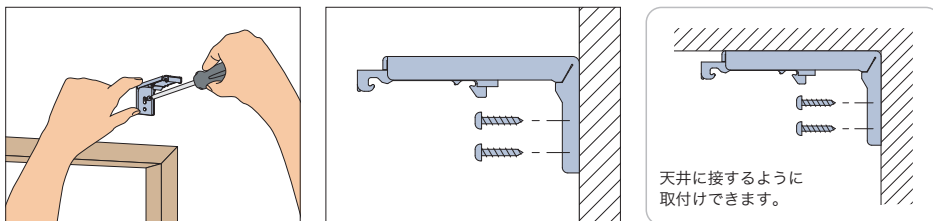

2. ハンガーレールの取付け

- ①取付けブラケットのスライドブロックを指で押し込んでください。
- ②ハンガーレールを両手で持ち、取付けブラケットの手前のツメにハンガーレールを引っ掛けてください。
ハンガーレールをブラケットのツメに引っ掛けた状態で、左右のバランスを見て位置を決めてください。
- ③ハンガーレールを矢印の方向にもっていき、「カチッ」と音がするまで押し上げてください。
すべての取付けブラケットに確実に固定されていることを確認してください。

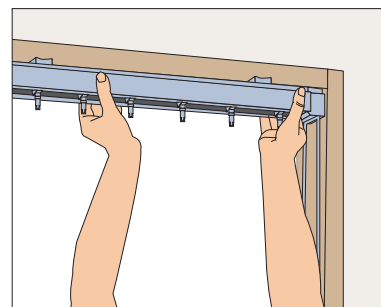

天井付け・正面付け (ブラケット付け)

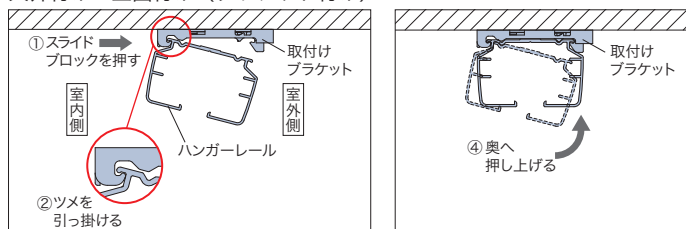

天井付け (直付け)

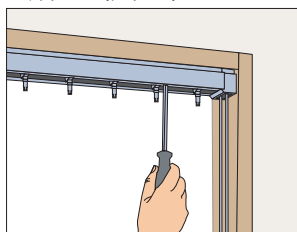

- ①ハンガーレールにはあらかじめビス止め用の穴があいていますので、施工の際はその穴を利用し、ビスで固定してください。
- ②ハンガーレールが確実に固定されていることを確認してください。

3. バトン (チルトボール) の取付け

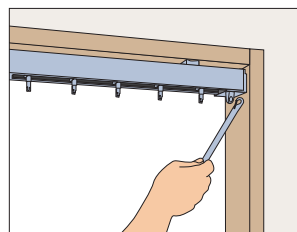

操作部についているフックに
バトン (チルトボール) を
取付けてください。

4. スラット・ボトムコードの取付け

- ①スラットフックの表裏を確認し、スクリーンハンガーを下からフックに通します。
- ②スラットハンガーをフックに引っ掛けます。
- ③スラットの向きを揃えてから、ボトムコードに付いているコネクタを、バランスウェイトの取付け部に上から下に掛けてください。
※ボトムコードなしの製品もあります。

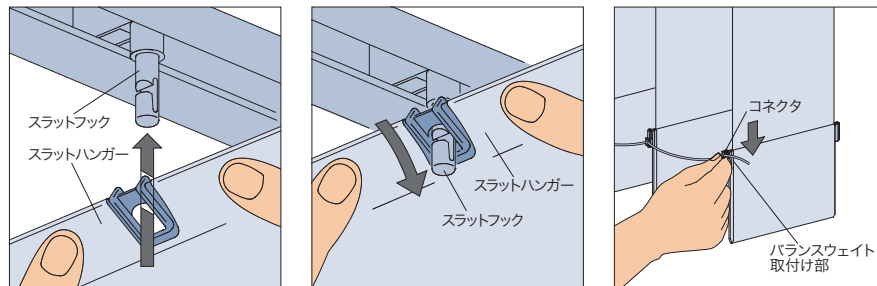

注意

スラットフックには表裏があります。生地の取付けを行う前に、チルトポール（パトン）やチェーンを操作して図の向きに合わせてください。



下記の製品は、スラットを取付ける順番が決まっています。製品に付属の取扱説明書をご確認ください。

- ・ラインドレープ ペア アンサンブル / ラインドレープ ペア ツウウェイ
- ・ホームタコス ラインドレープ ペア アンサンブル
- ・ラインドレープ オリジナル カラーコーディネート

取外し方法

1. ボトムコード・スラットの取外し

- ①スラットの向きを揃えてから、ボトムコードに付いているコネクタをバランスウェイト取付け部から上へ取外します。
※ボトムコードなしの製品もあります。
- ②スラットハンガーを傾けフックから外します。
- ③スラットハンガーを下へ抜きます。

2. ハンガーレールの取外し

ハンガーレールを支えた状態で、取付けブラケットのスライドブロックを押し、ハンガーレールを少し持ち上げるようにして取外してください。

天井付け・正面付け（ブラケット付け）

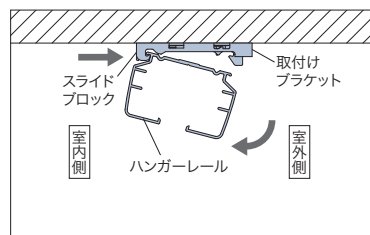

※危険防止のため、落下しないようにハンガーレールを手で押さえながら作業をしてください。

スラット長さの調節方法

バランスウェイトが「巻き込みウェイト」・「挟み込みウェイト」の場合、スラットの長さを調整することができます。「挟み込みウェイト」の場合の調節方法は、取扱説明書をご確認ください。

- ①フックを外し、バランスウェイトのカバーを外します。
バランスウェイトを両手で持ち、両側のフックを同時に押し広げてください。
- ②スラットの位置を変えて長さを調整します。
バランスウェイトにあるツメの位置を上下に変更することで、長さを±20mm調整ができます。

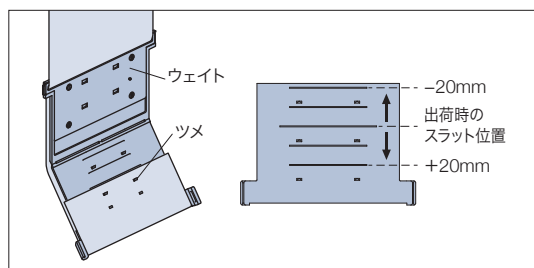
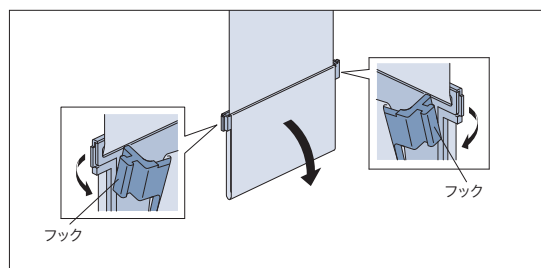

メンテナンス

お手入れ方法

洗えないスラット (非ウォッシュャブル) の場合

ふだんのお掃除は、取付けたままで簡単にできます。
小型ホウキやハンディモップなどで
スラットやコードのホコリを落とします。

「ウォッシュャブル」スラットの場合

汚れた場合に、スラットを取外して、
洗濯機などで洗濯できます。
洗濯方法は下記をご覧ください。
※ドラム式洗濯機は使用しないでください。

このマークが目印



「水拭き」スラットの場合

右記のスラットは、水拭きができるスラットです。
汚れがひどい場合は、中性洗剤を含ませた布も
お使いいただけます。
結露しやすい窓や、水はねする場所などでの
使用に適しています。

このマークが目印

水拭き

使用上の注意

- ・スラットの端部には水滴を残さないようにしてください。水滴が残った状態で長時間放置すると内部にしみ込む可能性があります。
- ・浴室など湿気の多い場所ではご使用になれません。

〈水拭き対象スラット〉

LD-7018～7019	リュース
LD-7020～7021	デルセ遮光
LD-7022～7024	ティンバル遮光
LD-7025～7026	ゼブラノ遮光
LD-7027～7028	ハンプトン
LD-7477～7491	ミント
LD-7492～7496	ミント遮熱



お手入れ方法

- ①スラットを取外し、床などの平らな場所にスラットを置きます。
- ②水または中性洗剤を含ませた布を軽く絞り、スラットを折り曲げないように注意しながら汚れた部分を拭き取ります。
※中性洗剤を使用した場合は、必ず水拭きをして洗剤を除去してください。
- ③最後にから拭きをします。

「ウォッシュャブル」スラットの洗濯方法

あらかじめ洗濯ができるスラットかどうかを確認してください。スラットに縫い付けられている「取扱い表示ラベル」でご確認いただけます。

スラットの取外し

①ボトムコードを外す。

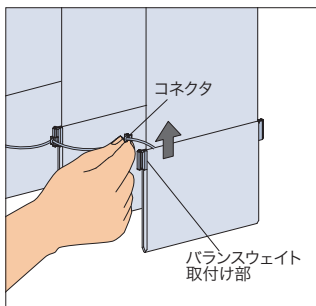

②ハンガーレールから外す。

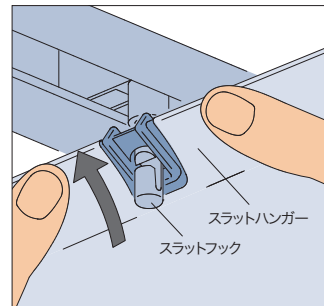

③バランスウェイトを外す。

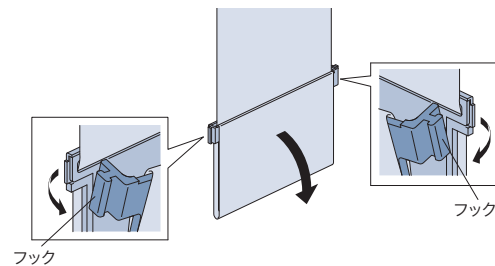

スラットの洗濯

- ①スラットを10枚程度まとめて、スラットハンガーにヒモ (各自ご用意ください) を通して束ねます。
- ②スラットハンガーを中心に巻き、巻きがほどけないようネットに入れます。
ネットが大きい場合は、スラットの束を軽くヒモで結んでネットに入れてください。
- ③洗濯機に入れて「取扱絵表示ラベル」に従って洗濯してください。
- ④洗濯後はスラットにシワがよらないようにして自然乾燥してください。
シワが気になる場合は、アイロンをかけてください。

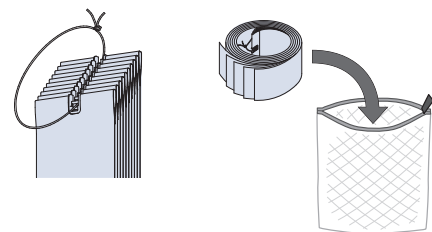

- ・ドラム式洗濯機は使用しないでください。スラットを傷める原因となります。
- ・衣類など、他のものと一緒に洗わないでください。
- ・漂白剤の使用は避けてください。
- ・スラットの一部分が汚れた場合は、洗濯の前に汚れた部分を軽くたたき洗ってください。

スラットの取付け

スラットの取付けは、上記「スラットの取外し」と逆の手順で行います。

お取替え用スラット

機構部はそのまま、スラットのみお取替えができます。スラット幅の変更はできません。現在使用している製品のスラット幅をご指定ください。

構造と部品

*図はラインドレーフの場合

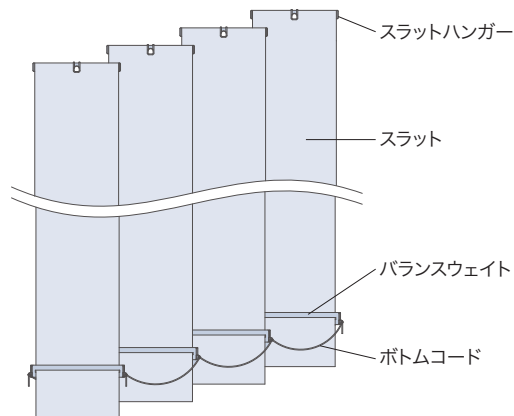

セット内容

部品名	備考
スラットハンガー	クリアー
スラット	
バランスウェイト	ご指定のバランスウェイト仕様 スラットと同系色
ボトムコード*	スラットと同系色

※ボトムコードなしを指定の場合は付属しません。

ご注文の際に必要な項目

製品には、その製品のスラットNo.や製品サイズなど製品情報を記載したメンテナンスシールを貼付けています。

1. メンテナンスシールをご確認ください。

【メンテナンスシール貼付け位置】

製品を室内側から見て
ハンガーレールの左側下面

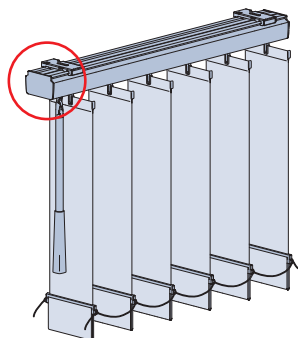

2. 記載内容をご確認ください。

- ・メンテナンス番号
- ・製品略称
- ・スラットNo.
- ・製品サイズ (幅×高さ)

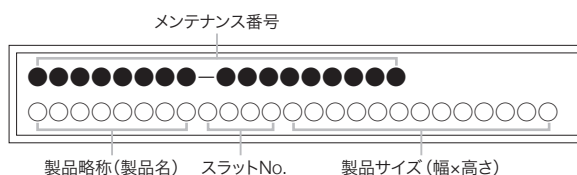

3. ご注文の際は、「お取替え生地」として以下をご指定ください。

「発注方法」に記載している項目をご指定ください。

生地の取替え方法

「取付け方法」をご覧ください。

価格

※表示価格は消費税を含まないメーカー希望小売価格(本体価格)です。

各製品本体価格×0.7

価格表に掲載している製品本体価格とは別に物流諸経費を申し受けます。

製品の安全対策について

安全で快適にご使用いただけるよう、製品取扱いにおける操作部（操作コードやチェーンなど）の安全性向上を推進しております。

特に小さなお子さまがいらっしゃるご家庭や施設では、コードやチェーンのある製品、カーテンのタッセルなどが首や体に巻き付くなど、思わぬ事故につながる可能性があります。

当社では、製品を安全・安心にご使用いただくために、3段階の安全基準を設けています。小さなお子さまのいらっしゃるご家庭や施設にお勧めしております「チャイルドセーフティー製品」「チャイルドセーフティー部品」や、その他事故低減を目的とした「セーフティー部品」を施した製品をご用意しています。

また、日本ブラインド工業会では、事故に対する危険性や事故防止の啓蒙を図るため、2005年に「ブラインド類の操作コード（チェーン）事故防止表示」に関する規定を制定しております。

3段階のセーフティー基準（当社内基準）

1 **チャイルドセーフティー製品**

2 **チャイルドセーフティー部品**

3 **セーフティー部品**

1 **チャイルドセーフティー製品**

子どもがふれるコードがない、もしくは円周30cm以上（社内基準）のループがない製品です。

このマークが目印

▼
チャイルドセーフティー

プルコード操作・ハンドル操作

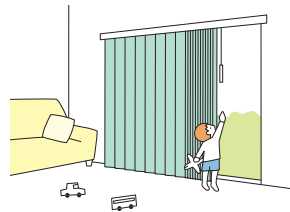

電動製品（リモコン操作など）



2 **チャイルドセーフティー部品**

ループ状になったブラインドのコードやカーテンのタッセルに6kg（社内基準）の力が掛かるとループが分離する安全対策を施した部品、もしくは子どもが届かない高さに束ねる、触れられないようにできる等で安全が確保できる部品です。

操作コードや操作チェーンを危険のないよう束ねる部品です。

操作コードを危険のないよう引っ掛ける部品です。

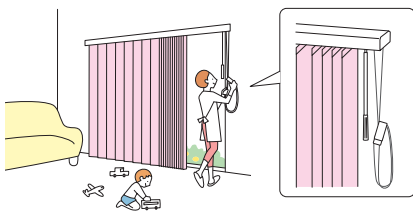

コードウェイト



コードクリップ



マルチチェーンハンガー



コードフック



3 **セーフティー部品**

チャイルドセーフティー基準（社内基準）は満たしませんが、ループ状になったブラインドのコードに力が掛かるとループが分離して安全側に働き、人体・製品の保護につながる部品です。

セーフティーチェーン

操作チェーンに通常操作以上の力が掛かると、ジョイント部が分離する仕組みの部品です。

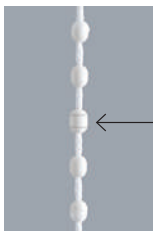

←ジョイント部

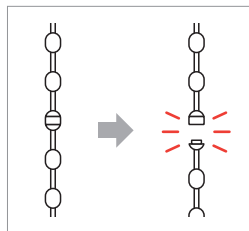

（お願い） 安全対策部品をご使用になっても、事故が完全に回避されるわけではありません。コードやチェーンの危険性を十分に認識した上でご使用をお願いします。「コードウェイト」「コードクリップ」「マルチチェーンハンガー」「コードフック」は、お子さまの手が届かない高さに操作コードやチェーンを束ねることで、チャイルドセーフティーが有効になります。

製品別対応一覧

製品	チャイルドセーフティ製品	チャイルドセーフティ部品				セーフティ部品
		コードウェイト	コードクリップ	コードフック	マルチチェーンハンガー	セーフティチェーン
ラインドレープ	ボタン操作	●	—	—	—	—
	ボタン・コード操作	—	●	—	—	—
	コード操作	—	●	—	—	—
	ワンチェーン操作	—	—	●	(●)	●
ラインドレープ ペア アンサンブル	ボタン操作	●	—	—	—	—
	ボタン・コード操作	—	●	—	—	—
	コード操作	—	●	—	—	—
ラインドレープ ペア ツーウェイ	ボタン操作	—	●	—	—	—
ラインドレープ 木製	ツーコード操作	—	—	●	—	—
ラインドレープ 傾斜窓	コード・チェーン操作	—	—	—	●	—
ラインドレープ カーブ	ツーコード操作	—	—	●	—	—
ホームタコス ラインドレープ		●	—	—	—	—
ホームタコス ラインドレープ ペア アンサンブル	スマホ操作 リモコン操作 スイッチ操作	●	—	—	—	—
ホームタコス ラインドレープ 木製		●	—	—	—	—

※()はオプションとなります。

安心してブラインド等をご利用いただくために | 日本ブラインド工業会

日本ブラインド工業会では小さなお子さまがいるご家庭でも、安心してブラインドやスクリーン類をご使用いただくために、次の部品を整備しています。

・解除ジョイント(セーフティジョイント)

子供の体重がかかると外れる部品です。

セーフティジョイント

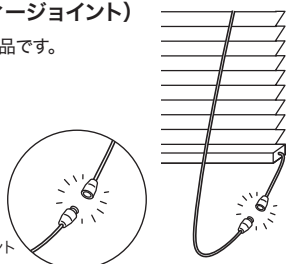

・コード留め具(クリップ)

コードやチェーンを束ねる部品です。子供の手の届かない位置で束ねることにより事故を防止する効果があります。操作部に装着した状態で出荷されます。

クリップ

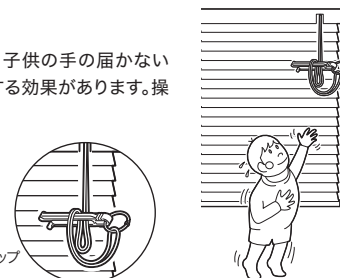

注意

子供は思わぬ行動を取ります。大人の常識は通用しません。子供をコードやチェーンで遊ばせないように注意してください。



警告

コードやチェーンが体に巻きついたり、引っかかるようなことをしないでください。事故の恐れがあります。



日本ブラインド工業会



警告

クリップでコードを束ねない場合は、コードやチェーンが体に巻きついたり引っかかったり、思わぬ事故につながる恐れがあります。



警告

ボトムコードを外さない場合、子供が引っかかり思わぬ事故につながる恐れがあります。



警告

小さなお子さまがいるご家庭では、ブラインドやスクリーンのコードやチェーン類の近くにソファやベッドを置かないでください。ソファやベッドに上がれば手が届き、事故の恐れがあります。



日本ブラインド工業会

セーフティジョイントやクリップをご使用になっても、事故が完全に回避されるわけではありません。コードやチェーンの危険性を十分に認識したうえでご使用をお願いします。

製品を注文・使用するうえでの注意について

- ・本製品には、経時変化等の変形・色変化が生じることがあります。
- ・木目・色・風合等において、原材料に起因するバラつきが生じることがあります。
- ・サンプル帳に貼付の見本のうち、天然の素材を使用しているものには、木目・色・風合い等にバラつきが生じることがあります。
- ・特殊環境（火気のある場所・結露・高温多湿の著しい場所・温泉施設等）ではご使用にならないようお願いします。
- ・サンプル帳に記載の試験データは実測値であり、品質保証値ではありません。

●木製スラット「マテラ」について

- ・節（ふし）・筋（すじ）・縦じま・凹凸などが含まれることがあります。
- ・天然木は使いはじめに製品特有のにおいがあります。このにおいは、主原料である天然素材のにおいと製法上添加される塗料のにおいが混じりあったにおいであり、人体に害をあたえるものではありません。このにおいは時間が経つと少しずつ薄れていきますが、気になる場合にはできるだけ換気をしていただくことをお勧めいたします。
- ・使用環境により、若干の曲がり・反りが生じる場合があります。そのため、スラット全閉状態でも閉まりが甘く、光が漏れることがあります。

品質の保証について

タチカワブラインド タテ型ブラインド ラインドレープは、厳密なる品質管理および検査を経てお届けしております。商品の引渡し日より3年以内*に取扱説明書に記載通りの正常なご使用状態において、万一故障した場合は無料で修理いたします。（スラット部は対象外）

詳しくは商品に同梱しております取扱説明書をご覧ください。

尚、本保証は日本国内においてのみ有効です。

※「生地以外のスラット部」「コード類」の無償保証期間は1年となります。

●製品には、その製品のスラットNo.や製品サイズなど製品情報を記載したメンテナンスシールを貼付けています。

修理や部品交換等のお問い合わせの際は、あらかじめご確認ください。

1. メンテナンスシールをご確認ください。

製品を室内側から見て、ハンガーレールの左側下面に貼付けてあります。

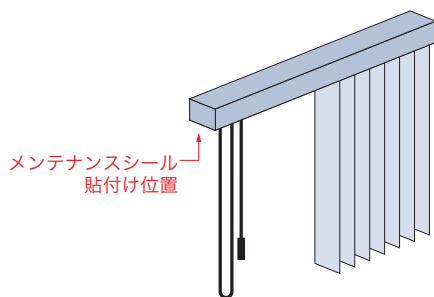

2. 記載内容をご確認ください。

メンテナンスシールに記載されている次の事項をご確認ください。

記載事項以外の製品詳細はメンテナンス番号を最寄りの弊社支店、営業所へお伝えください。

- ・メンテナンス番号
- ・製品略称
- ・スラットNo.
- ・製品サイズ（幅×高さ）

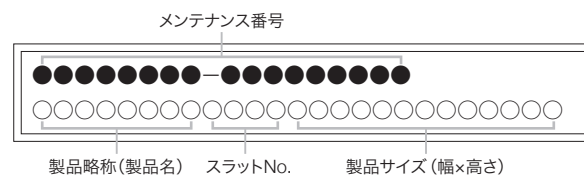

※製品の仕様、価格は品質改良や諸物価の変動等により、予告なく変更することがありますので、あらかじめご了承ください。

※表示価格は消費税を含まないメーカー希望小売価格(本体価格)です。取付け費、工事費等は含まれておりません。

※写真の色調等は、印刷のため実物と多少異なる場合があります。



製品情報が確認できる「デジタルカタログ」だけでなく、「マイルームシミュレーション」や「フォトギャラリー」など、お客様の製品選びや弊社製品のご提案時に活用いただける、さまざまなコンテンツをご用意しています。

*画像はイメージです。



デジタルカタログ

実際のカatalogと同じ内容をご覧いただけます。
PDFカタログや掲載画像のダウンロードも可能です。



動画

製品の特長や動き、操作方法などの動画をご覧いただけます。



マイルームシミュレーション

自分で撮影した空間画像を使って、タチカワブラインド製品を取付けたイメージを確認できます。



フォトギャラリー

タチカワブラインドの施工例写真をご覧いただけます。
絞り込み検索も可能です。



納まり寸法計算ツール

製品の納まり寸法を簡単に算出できます。



省エネシミュレーション

製品・色柄を選んで、省エネ効果のシミュレーションができます。



お役立ち COLUMN

製品のポイントからリアルな施工例まで。インテリアをもっと楽しむためのコラムを掲載しています。



ショールームのご案内

アドバイザーと相談しながら実際に製品を見て触って確かめられる全国のショールーム。ホームページから展示製品の確認や事前予約ができます。



LINE DRAPE



TACHIKAWA CORPORATION www.blind.co.jp

立川ブラインド工業株式会社
東京都港区三田3丁目1番12号
〒108-8334

03-5484-6100 phone
03-5484-6200 fax

掲載の価格には消費税は含まれません